

BRVM 10	140,10
Variation Jour	↑ 0,39 %
Variation annuelle	↑ 7,04 %



BULLETIN OFFICIEL DE LA COTE

N° 173

mercredi 8 septembre 2021

Site : www.brvm.org

BRVM Composite	177,01
Variation Jour	↑ 0,40 %
Variation annuelle	↑ 21,77 %

Evolution des indices

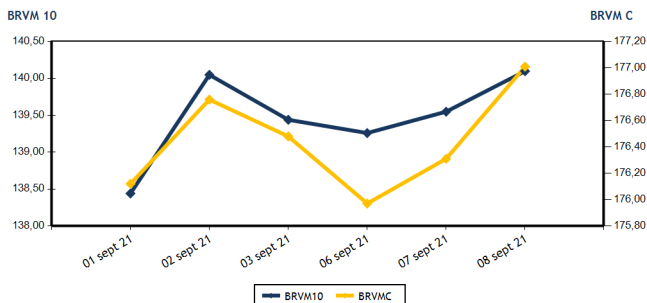

Volumes et valeurs transigés

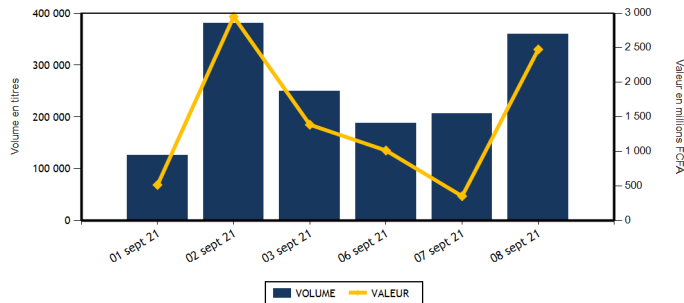

Actions	Niveau	Evol. Jour
Capitalisation boursière (FCFA)(Actions & Droits)	5 327 182 801 951	0,40 %
Volume échangé (Actions & Droits)	249 265	21,08 %
Valeur transigée (FCFA) (Actions & Droits)	1 371 843 922	288,87 %
Nombre de titres transigés	42	-2,33 %
Nombre de titres en hausse	16	6,67 %
Nombre de titres en baisse	16	0,00 %
Nombre de titres inchangés	10	-16,67 %

Obligations	Niveau	Evol. Jour
Capitalisation boursière (FCFA)	7 099 733 686 851	-0,22 %
Volume échangé	110 030	56 037,76 %
Valeur transigée (FCFA)	1 105 315 000	54 699,95 %
Nombre de titres transigés	2	0,00 %
Nombre de titres en hausse	1	
Nombre de titres en baisse	0	-100,00 %
Nombre de titres inchangés	1	0,00 %

PLUS FORTES HAUSSES

Titres	Cours	Evol. Jour	Evol. annuelle
NSIA BANQUE COTE D'IVOIRE (NSBC)	5 775	7,44 %	-3,75 %
SOCIETE GENERALE COTE D'IVOIRE (SGBC)	8 950	4,01 %	10,56 %
SERVAIR ABIDJAN CI (ABJC)	1 395	3,33 %	12,50 %
SUCRIVOIRE (SCRC)	1 395	3,33 %	179,00 %
CROWN SIEM CI (SEMC)	650	3,17 %	225,00 %

PLUS FORTES BAISES

Titres	Cours	Evol. Jour	Evol. annuelle
NEI-CEDA CI (NEIC)	530	-5,36 %	130,43 %
SITAB CI (STBC)	3 540	-4,19 %	567,92 %
BOLLORE (SDSC)	2 300	-3,97 %	48,39 %
BERNABE CI (BNBC)	1 650	-3,51 %	175,00 %
SODE CI (SDCC)	4 200	-2,33 %	40,47 %

INDICES SECTORIELS

Base = 100 au 14 juin 1999	Nombre de sociétés	Valeur	Evol. Jour	Evol. annuelle	Volume	Valeur	PER moyen
BRVM - INDUSTRIE	12	82,76	-0,28 %	128,30 %	23 140	497 562 815	20,34
BRVM - SERVICES PUBLICS	4	445,44	0,22 %	8,52 %	55 827	736 520 570	7,87
BRVM - FINANCES	15	65,63	1,03 %	9,40 %	141 199	93 072 897	13,97
BRVM - TRANSPORT	2	557,69	-3,91 %	47,27 %	645	1 530 300	9,31
BRVM - AGRICULTURE	5	191,76	0,40 %	121,59 %	3 480	8 164 860	12,58
BRVM - DISTRIBUTION	7	327,59	0,17 %	44,68 %	23 364	33 944 080	19,74
BRVM - AUTRES SECTEURS	1	802,02	-0,76 %	132,14 %	1 610	1 048 400	3,76
BRVM - PETITES CAPITALISATIONS	-	-	-	-	-	-	-

Indicateurs	1er et 2è Comp.	BRVM PC
PER moyen du marché	11,67	
Taux de rendement moyen du marché	6,71	
Taux de rentabilité moyen du marché	7,63	
Nombre de sociétés cotées	46	
Nombre de lignes obligataires	95	
Volume moyen annuel par séance	250 215,00	
Valeur moyenne annuelle par séance	1 447 778 492,78	

Indicateurs	1er et 2è Comp.	BRVM PC
Ratio moyen de liquidité	2,61	
Ratio moyen de satisfaction	47,96	
Ratio moyen de tendance	1 839,09	
Ratio moyen de couverture	5,44	
Taux de rotation moyen du marché	0,02	
Prime de risque du marché	2,67	
Nombre de SGI participantes	27	

Définitions

Volume moyen annuel par séance = Valeur annuel échangé / nombre de séances
 Valeur moyenne annuelle par séance = Valeur annuelle échangée / nombre de séances
 Ratio moyen de liquidité = Moyenne des ratios de liquidité (Titres échangés / Volume des ordres de vente)
 Ratio moyen de satisfaction = Moyenne des ratios de satisfaction (Titres échangés / Volume des ordres d'achat)
 Ratio moyen de tendance = Moyenne des ratios de tendance (Volume des ordres d'achat / Volume des ordres de vente)
 Ratio moyen de couverture = Moyenne des ratios de couverture (Volume des ordres de vente / Volume des ordres d'achat)

Taux moyen de rotation = moyenne des taux de rotation des actions cotées (volume transigé / capi flottante)
 PER moyen du marché = moyenne des PER des actions cotées ayant un PER positif
 Taux de rendement moyen = moyenne des taux de rendement des actions cotées ayant distribué un dividende
 Taux de rentabilité moyen = moyenne des taux de rentabilité des actions cotées
 Prime de risque du marché = (1 / le PER moyen du marché) - le taux de référence actuel des emprunts d'Etat



BRVM - BOURSE REGIONALE DES VALEURS MOBILIERES
 BRVM - Société Anonyme au capital de 3.062.040.000 CFA - RC : CI - ABJ - 1997 - B - 208435 - CC : 9819725 - E
 Siège Social : Abidjan - CÔTE D'IVOIRE. Adresse : 18, Rue Joseph ANOMA (Rue des Banques) - Abidjan
 Tél : +225 20 32 66 85 / 86, Fax : +225 20 32 66 84, Mail : brvm@brvm.org, Site Web : www.brvm.org

MARCHE DES ACTIONS

Symbole	Titre	Cours Précédent	Cours du jour		Variation jour	Séance de cotation		Cours Référence	Variation de l'année précédente	Dernier dividende payé		Rdt. Net	PER
			Ouv.	Clôt.		Volume	Valeur			Montant net	Date		
SECTEUR - INDUSTRIE		82,76	points		↓	-0,28 %							
CABC	SICABLE CI	1 380	1 350	1 350	-2,17 %	394	534 525	1 350	33,66 %	133,00	2-août-21	9,85 %	6,85
FTSC	FILTISAC CI	1 925	1 930	1 930	0,26 %	2 005	3 869 650	1 930	19,88 %	235,00	30-juil.-21	12,18 %	7,66
NEIC	NEI-CEDA CI	560	560	530	-5,36 %	1 171	628 360	530	130,43 %	9,00	28-juin-01		8,45
NTLC	NESTLE CI	3 950	3 950	3 950	0,00 %	350	1 382 500	3 950	1 134,38 %	363,67	30-juil.-21	9,21 %	4,17
SEMC	CROWN SIEM CI	630	585	650	3,17 %	6 686	4 099 525	650	225,00 %	16,92	29-sept.-17		22,23
SIVC	AIR LIQUIDE CI	455	455	450	-1,10 %	351	159 375	450	143,24 %	63,00	29-sept.-17		
SLBC	SOLIBRA CI	95 005	95 000	95 000	-0,01 %	4 886	464 170 000	95 000	86,64 %	2 736,00	3-août-21	2,88 %	8,93
SMBC	SMB CI	6 965	6 900	7 150	2,66 %	623	4 368 950	7 150	132,14 %	810,00	15-juil.-21	11,33 %	5,93
STBC	SITAB CI	3 695	3 505	3 540	-4,19 %	3 349	11 751 645	3 540	567,92 %	436,12	2-juil.-21	12,32 %	7,44
TTRC	TRITURAF CI-Ste en Liquidation	490	SP	SP	0,00 %			490	0,00 %	1 440,00	19-juil.-02		
UNLC	UNILEVER CI	4 400	NC	NC	0,00 %			4 400	5,64 %	1 233,00	9-juil.-12		
UNXC	UNIWAX CI	1 985	1 950	1 985	0,00 %	3 325	6 598 285	1 985	98,50 %	18,00	16-juil.-21	0,91 %	111,39
TOTAL						23 140	497 562 815						20,34
SECTEUR - SERVICES PUBLICS		445,44	points		↑	0,22 %							
CIEC	CIE CI	2 020	2 025	2 025	0,25 %	588	1 190 550	2 025	35,00 %	167,14	14-juil.-21	8,25 %	7,01
ONTBF	ONATEL BF	4 060	4 000	4 060	0,00 %	891	3 591 930	4 060	41,71 %	399,56	1-juin-21	9,84 %	8,89
SDCC	SODE CI	4 300	4 500	4 200	-2,33 %	1 182	5 317 500	4 200	40,47 %	337,50	27-juil.-21	8,04 %	8,78
SNTS	SONATEL SN	13 650	13 700	13 695	0,33 %	53 166	726 420 590	13 695	1,44 %	1 225,00	17-mai-21	8,94 %	6,80
TOTAL						55 827	736 520 570						7,87
SECTEUR - FINANCES		65,63	points		↑	1,03 %							
BICC	BICI CI	6 500	6 495	6 495	-0,08 %	20	129 900	6 495	-2,77 %	50,00	6-juil.-21	0,77 %	23,17
BOAB	BANK OF AFRICA BN	4 450	4 440	4 450	0,00 %	3 013	13 407 400	4 450	20,43 %	436,00	20-mai-21	9,80 %	6,78
BOABF	BANK OF AFRICA BF	4 845	4 800	4 850	0,10 %	1 727	8 371 450	4 850	29,33 %	370,00	3-mai-21	7,63 %	6,06
BOAC	BANK OF AFRICA CI	4 600	4 595	4 555	-0,98 %	308	1 411 920	4 555	23,95 %	315,00	12-mai-21	6,92 %	6,41
BOAM	BANK OF AFRICA ML	1 980	1 980	1 975	-0,25 %	1 434	2 846 125	1 975	75,56 %	271,00	15-mai-19		57,75
BOAN	BANK OF AFRICA NG	4 300	4 350	4 350	1,16 %	3 200	13 920 000	4 350	24,29 %	429,66	6-mai-21	9,88 %	7,62
BOAS	BANK OF AFRICA SENEGAL	2 205	2 205	2 250	2,04 %	1 588	3 505 930	2 250	50,50 %	161,01	1-juin-21	7,16 %	7,04
CBIBF	CORIS BANK INTERNATIONAL	8 800	8 700	8 745	-0,63 %	251	2 193 900	8 745	7,96 %	406,00	6-juil.-21	4,64 %	8,14
ECOC	ECOBANK COTE D'IVOIRE	3 915	3 900	3 930	0,38 %	803	3 146 730	3 930	0,90 %	294,30	6-mai-21	7,49 %	7,21
ETIT	ECOBANK TRANS. INCORP. TG	13	13	13	0,00 %	120 649	1 568 437	13	0,00 %	1,21	28-avr.-17		4,35
NSBC	NSIA BANQUE COTE D'IVOIRE	5 375	5 775	5 775	7,44 %	325	1 876 875	5 775	-3,75 %	77,69	27-juil.-20	1,35 %	19,84
ORGT	ORAGROUP TOGO	3 980	3 950	3 980	0,00 %	600	2 386 200	3 980	-4,10 %	59,52	17-juil.-20	1,50 %	29,27
SAFC	SAFCA CI	700	675	700	0,00 %	231	164 395	700	150,00 %	23,04	29-juil.-11		
SGBC	SOCIETE GENERALE COTE D'IVOIRE	8 605	8 990	8 950	4,01 %	2 280	20 474 520	8 950	10,56 %	368,30	30-juin-21	4,12 %	5,75
SIBC	SOCIETE IVOIRIENNE DE BANQUE	3 700	3 715	3 730	0,81 %	4 770	17 669 115	3 730	38,15 %	360,00	23-juil.-21	9,65 %	6,16
TOTAL						141 199	93 072 897						13,97
SECTEUR - TRANSPORT		557,69	points		↓	-3,91 %							
SDSC	BOLLORE	2 395	2 390	2 300	-3,97 %	645	1 530 300	2 300	48,39 %	100,00	11-août-21	4,35 %	9,31
SVOC	MOVIS CI	2 395	SP	SP	0,00 %			2 395	0,00 %	270,00	5-juil.-99		

TOTAL	645	1 530 300	9,31
-------	-----	-----------	------

MARCHE DES ACTIONS

Symbole	Titre	Cours Précédent	Cours du jour		Variation jour	Séance de cotation		Cours Référence	Variation de l'année précédente	Dernier dividende payé		Rdt. Net	PER
			Ouv.	Clôt.		Volume	Valeur			Montant net	Date		
SECTEUR - AGRICULTURE		191,76	points		↑	0,40 %							
PALC	PALM CI	4 320	4 350	4 360	0,93 %	425	1 850 125	4 360	93,78 %	102,51	27-août-21	2,35 %	19,14
SCRC	SUCRIVOIRE	1 350	1 350	1 395	3,33 %	2 280	3 122 885	1 395	179,00 %	40,50	20-août-21	2,90 %	15,29
SICC	SICOR CI	4 450	NC	NC	0,00 %			4 450	261,79 %	1 919,00	25-sept.-00		2,70
SOGC	SOGB CI	4 140	4 100	4 130	-0,24 %	665	2 724 250	4 130	75,74 %	250,00	15-juil.-21	6,05 %	11,66
SPHC	SAPH CI	4 135	4 135	4 130	-0,12 %	110	467 600	4 130	195,00 %	132,30	24-août-21	3,20 %	14,14
TOTAL						3 480	8 164 860						12,58
SECTEUR - DISTRIBUTION		327,59	points		↑	0,17 %							
ABJC	SERVAIR ABIDJAN CI	1 350	1 350	1 395	3,33 %	83	112 095	1 395	12,50 %	164,96	30-sept.-19		
BNBC	BERNABE CI	1 710	1 825	1 650	-3,51 %	3 988	6 708 100	1 650	175,00 %	45,00	19-juil.-19		17,35
CFAC	CFAO MOTORS CI	830	800	830	0,00 %	10 302	8 247 660	830	130,56 %	22,15	15-juil.-21	2,67 %	39,83
PRSC	TRACTAFRIC MOTORS CI	3 000	3 045	3 000	0,00 %	4 234	12 726 345	3 000	36,67 %	162,90	2-sept.-21	5,43 %	16,49
SHEC	VIVO ENERGY CI	835	835	835	0,00 %	2 566	2 132 010	835	39,17 %	63,90	26-nov.-20	7,65 %	
TTLC	TOTAL CI	1 905	1 905	1 900	-0,26 %	1 230	2 342 350	1 900	19,50 %	113,51	25-sept.-20	5,97 %	15,64
TTLS	TOTAL SN	1 720	1 745	1 750	1,74 %	961	1 675 520	1 750	-2,78 %	223,60	30-juil.-21	12,78 %	9,40
TOTAL						23 364	33 944 080						19,74
AUTRES SECTEURS		802,02	points		↓	-0,76 %							
STAC	SETAO CI	655	655	650	-0,76 %	1 610	1 048 400	650	132,14 %	66,15	16-juil.-21	10,18 %	3,76
TOTAL						1 610	1 048 400						3,76
TOTAL - Marché des actions						249 265	1 371 843 922						

MARCHE DES DROITS

Symbole	Titre	Cours Précédent	Cours du jour		Variation jour	Séance de cotation		Cours Référence	Variation depuis l'origine	Parité	Periode de négociation	
			Ouv.	Clôt.		Volume	Valeur				Début	fin
TOTAL												
TOTAL - Marché des droits												

TROISIEME COMPARTIMENT - BRVM PETITES CAPITALISATIONS

Symbole	Titre	Cours Précédent	Cours du jour		Variation jour	Séance de cotation		Cours Référence	Variation depuis l'origine
			Ouv.	Clôt.		Volume	Valeur		
TOTAL									
TOTAL - 3ème Compartiment - BRVM PC									

Légende:
 (-) Variation depuis son introduction le 16 avril 2019
 Cours du jour: Ouv.: Ouverture Clôt.: Clôture Moy.: Moyen
 Mentions : NC: Non Coté Ex-c: Ex-coupon Ex-d: Ex-droit SP: Suspendu Val-T: Valeur Théorique
 PER = Cours / BNPA selon les données disponibles Rdt. Net: Rendement net (DNPA / Cours)
 Comp.: 1 - Premier Compartiment 2 - Second Compartiment 3 - Compartiment de croissance
 Ratio de liquidité = Titres échangés / Volume des ordres de vente
 : Progression de l'indice sectoriel : Stabilité de l'indice sectoriel : Recul de l'indice sectorie

MARCHE DES OBLIGATIONS

Symbole	Titre	Valeur nominale	Cours Précédent	Cours du jour	Cours Référence	Séance de cotation Volume Valeur	Coupon couru	Coupon d'intérêt Période Montant net	Eché.	Type Amort
OBLIGATIONS D'ETAT										
EOM.01	ETAT DU MALI 6.20% 2016-2023	3 332	3 332	NC	3 332		61,13	A 206,58	23-mai-22	ACD
EOM.02	Etat du Mali 6.50% 2017-2024	6 000	6 000	NC	6 000		150,66	A 390,00	20-avr.-22	AC
EOM.03	ETAT DU MALI 6,50 % 2018-2025	10 000	9 800	NC	9 800		601,92	A 650,00	5-oct.-21	AC
EOM.04	ETAT DU MALI 6,50% 2019-2027	10 000	10 000	NC	10 000		103,29	A 650,00	12-juil.-22	AC
EOM.05	ETAT DU MALI 6,50% 2020-2028	10 000	10 000	NC	10 000		293,84	A 650,00	27-mars-22	ACD
EOM.06	ETAT DU MALI 6,50% 2020-2027	10 000	10 500	10 500	10 500	10 020 100 210 000	502,19	A 650,00	30-nov.-21	AC
EOM.07	ETAT DU MALI 6.50% 2021-2031	10 000	10 500	NC	10 500		258,22	A 650,00	16-avr.-22	AC
EOS.05	ETAT SENEGAL 6.50% 2013-2023	10 000	10 000	NC	10 000		72,42	S 325,00	29-janv.-22	ACD
EOS.06	ETAT SENEGAL 6.50% 2014-2021	1 000	1 030	NC	1 030		18,37	S 32,50	27-nov.-21	ACD
EOS.07	ETAT SENEGAL 6.30% 2015-2025	10 000	10 500	NC	10 500		182,96	S 317,59	25-nov.-21	ACD
TPBF.010	TPBF 6,50% 2020 - 2028	10 000	10 000	NC	10 000		303,80	S 325,00	20-sept.-21	ACD
TPBF.011	TPBF 6,50 % 2020-2028	10 000	10 000	NC	10 000		107,74	S 325,00	9-janv.-22	ACD
TPBF.012	TPBF 6.50% 2021-2031	10 000	10 500	NC	10 500		301,53	S 325,00	21-sept.-21	ACD
TPBF.013	TPBF 6,50 % 2021 - 2031	10 000	10 400	NC	10 400		226,09	S 650,00	6-janv.-22	ACD
TPBF.04	TPBF 6.50% 2017-2027	10 000	10 000	NC	10 000		69,45	S 327,67	31-janv.-22	ACD
TPBF.05	TPBF 6,50% 2017-2024	10 000	10 500	NC	10 500		126,09	S 325,00	29-déc.-21	ACD
TPBF.06	TPBF 6.50% 2018-2025	10 000	10 500	NC	10 500		169,18	S 325,89	5-déc.-21	ACD
TPBF.07	TPBF 6,50% 2018- 2025	10 000	10 000	NC	10 000		204,89	S 325,00	15-nov.-21	AC
TPBF.08	TPBF 6,50% 2019-2027	10 000	10 000	NC	10 000		222,60	S 327,67	6-nov.-21	ACD
TPBF.09	TPBF 6,50% 2019 - 2027	10 000	10 500	NC	10 500		271,72	S 325,00	8-oct.-21	ACD
TPBJ.01	TPBJ 6.50% 2017-2027	10 000	10 500	NC	10 500		274,25	A 650,00	7-avr.-22	ACD
TPBJ.02	TPBJ 6.50% 2018-2025	10 000	10 500	NC	10 500		180,16	S 325,00	29-nov.-21	ACD
TPBJ.03	TPBJ 6,50% 2020-2028	10 000	10 000	NC	10 000		24,93	A 650,00	25-août-22	AC
TPCI.016	TPCI 6.55% 2014-2022	10 000	10 000	NC	10 000		199,19	A 655,00	20-mai-22	ACD
TPCI.017	TPCI 3% 2014-2024	10 000	10 000	NC	10 000		66,39	S 150,00	19-déc.-21	ACD
TPCI.018	TPCI 5.85% 2014-2021	10 000	10 000	NC	10 000		129,47	S 292,50	19-déc.-21	ACD
TPCI.019	TPCI 5.99% 2015-2025	10 000	10 000	NC	10 000		192,01	A 599,00	14-mai-22	ACD
TPCI.020	TPCI 5.85% 2015-2022	10 000	10 000	NC	10 000		249,34	S 292,50	5-oct.-21	ACD
TPCI.021	TPCI 6% 2016-2028	10 000	9 999	NC	9 999		251,51	A 600,00	8-avr.-22	ACD
TPCI.022	TPCI 5.90% 2016 - 2026	10 000	10 000	NC	10 000		137,40	A 590,00	15-juin-22	ACD
TPCI.023	TPCI 5.90% 2016-2026	10 000	10 060	NC	10 060		476,85	A 590,00	17-nov.-21	ACD
TPCI.024	TPCI 6.25% 2017-2029	10 000	10 500	NC	10 500		274,93	S 312,50	30-sept.-21	ACD
TPCI.025	TPCI 5,95% 2017-2024 A	10 000	10 000	NC	10 000		222,72	S 297,50	24-oct.-21	ACD
TPCI.026	TPCI 5,95% 2017-2024 B	10 000	10 150	NC	10 150		195,64	S 297,50	10-nov.-21	ACD
TPCI.027	TPCI 6% 2017-2025	10 000	10 000	NC	10 000		116,39	S 300,00	29-déc.-21	ACD
TPCI.028	TPCI 6% 2018 - 2026	10 000	10 500	NC	10 500		60,82	A 600,00	2-août-22	ACD
TPCI.029	TPCI 6% 2018-2026	10 000	9 900	NC	9 900		532,60	A 600,00	19-oct.-21	ACD
TPCI.030	TPCI 5,95% 2018-2025	9 000	9 000	NC	9 000		127,64	S 268,48	13-déc.-21	ACD
TPCI.031	TPCI 5,75% 2019 - 2026	10 000	10 000	NC	10 000		126,03	A 575,00	20-juin-22	ACD
TPCI.032	TPCI 2,23% 2019-2026	10 000		NC			146,63	A 669,00	20-juin-22	ACD
TPCI.033	TPCI 5.75% 2019-2026	10 000	10 400	10 500	10 500	100 010 1 005 105 000	270,96	A 575,00	20-mars-22	ACD
TPCI.034	TPCI 6% 2019-2029	10 000	9 999	NC	9 999		282,74	A 600,00	20-mars-22	ACD
TPCI.035	TPCI 5,75% 2019 -2026	10 000	10 100	NC	10 100		92,95	A 575,00	11-juil.-22	ACD
TPCI.036	TPCI 5,75% 2019- 2026	10 000	10 000	NC	10 000		28,36	A 575,00	21-août-22	ACD
TPCI.037	TPCI 5,80% 2019-2026	10 000	10 000	NC	10 000		441,75	A 580,00	4-déc.-21	ACD
TPCI.038	TPCI 5,75% 2019-2026	10 000	10 000	NC	10 000		437,95	A 575,00	4-déc.-21	ACD
TPCI.039	TPCI 5,75% 2019 - 2026	10 000	10 500	NC	10 500		513,56	A 575,00	17-oct.-21	ACD
TPCI.040	TPCI 5,75% 2019-2026	10 000	10 000	NC	10 000		379,66	A 575,00	10-janv.-22	ACD
TPCI.041	TPCI 5,80% 2020-2027	10 000	10 700	NC	10 700		305,10	A 580,00	28-févr.-22	ACD
TPCI.042	TPCI 5,90% 2020-2030	10 000	10 500	NC	10 500		310,36	A 590,00	28-févr.-22	ACD
TPCI.043	TPCI 5,90% 2020 - 2030	10 000	10 500	NC	10 500		223,07	A 590,00	23-avr.-22	ACD
TPCI.044	TPCI 5,80% 2020 - 2027	10 000	10 000	NC	10 000		219,29	A 580,00	23-avr.-22	ACD
TPCI.045	TPCI 5,80% 2020 -2027	10 000	10 000	NC	10 000		133,48	A 580,00	16-juin-22	ACD
TPCI.046	TPCI 5,90% 2020 - 2030	10 000	10 300	NC	10 300		135,78	A 590,00	16-juin-22	ACD
TPCI.047	TPCI 5,80% 2020 - 2027	10 000	10 000	NC	10 000		133,48	A 580,00	16-juin-22	ACD
TPCI.048	TPCI 5,80% 2020- 2027	10 000	10 000	NC	10 000		65,15	A 580,00	29-juil.-22	ACD
TPCI.049	TPCI 5,90% 2020- 2030	10 000	10 085	NC	10 085		66,27	A 590,00	29-juil.-22	ACD
TPCI.050	TPCI 5,90% 2020-2030	10 000	10 000	NC	10 000		17,78	A 590,00	28-août-22	ACD
TPCI.051	TPCI 5,80% 2020-2027	10 000	10 000	NC	10 000		541,86	A 580,00	2-oct.-21	ACD
TPCI.052	TPCI 5,90% 2020-2030	10 000	10 300	NC	10 300		551,21	A 590,00	2-oct.-21	ACD

mercredi 8 septembre 2021

TPCI.053	TPCI 5,80% 2020-2027	10 000	10 000	NC	10 000	500,55	A	580,00	28-oct.-21	ACD
TPCI.054	TPCI 5,90% 2020-2030	10 000	10 100	NC	10 100	509,18	A	590,00	28-oct.-21	ACD
TPCI.055	TPCI 5,80% 2020-2027	10 000	10 500	NC	10 500	409,97	A	580,00	24-déc.-21	ACD
TPCI.056	TPCI 5,90% 2020-2030	10 000	10 300	NC	10 300	417,04	A	590,00	24-déc.-21	ACD
TPCI.057	TPCI 5,80% 2020-2027	10 000	10 000	NC	10 000	464,00	A	580,00	20-nov.-21	ACD
TPCI.058	TPCI 5,80% 2021-2028	10 000	9 950	NC	9 950	290,79	A	580,00	9-mars-22	ACD
TPCI.059	TPCI 5,90% 2021-2031	10 000	10 400	NC	10 400	295,81	A	590,00	9-mars-22	ACD
TPCI.060	TPCI 5,80% 2021-2028	10 000	10 000	NC	10 000	187,51	A	580,00	13-mai-22	ACD
TPCI.061	TPCI 5,90% 2021-2031	10 000	10 000	NC	10 000	190,74	A	590,00	13-mai-22	ACD
TPCI.062	TPCI 5,80 % 2021 -2028	10 000	10 000	NC	10 000	111,23	A	580,00	30-juin-22	ACD
TPCI.063	TPCI 5,90% 2021 -2031	10 000	10 000	NC	10 000	17,47	A	590,00	30-juin-22	ACD
TPNE.01	TRESOR PUBLIC DU NIGER 6,50% 2019-2026	10 000	10 500	NC	10 500	292,05	A	650,00	28-mars-22	ACD
TPNE.02	TRESOR PUBLIC DU NIGER 6,50% 2019 - 2026	10 000	10 700	NC	10 700	67,67	A	650,00	1-août-22	ACD
TPNE.03	TRESOR PUBLIC DU NIGER 6,5% 2020-2027	10 000	10 500	NC	10 500	69,45	A	650,00	31-juil.-22	ACD
TOTAL					110 030	1 105 315 000				

OBLIGATIONS REGIONALES

BIDC.04	BIDC-EBID 6.10% 2017-2027	7 500	7 500	NC	7 500	105,29	A	457,50	16-juin-22	ACD
BIDC.05	BIDC-EBID 6,40% 2019-2026	10 000	10 500	NC	10 500	100,87	S	320,00	12-janv.-22	ACD
BIDC.06	BIDC-EBID 6,50 % 2021-2028	10 000	10 500	NC	10 500	201,23	S	327,67	18-nov.-21	ACD
BOAD.012	BOAD 5.95% 2014-2021	10 000	10 050	NC	10 050	417,32	A	595,00	26-déc.-21	ACD
CRRH.01	CRRH-UEMOA 6.10% 2012-2022	10 000	9 925	NC	9 925	43,10	S	305,00	13-févr.-22	AC
CRRH.02	CRRH-UEMOA 6.10% 2012-2024	10 000	10 000	NC	10 000	44,29	S	305,00	17-juil.-22	AC
CRRH.03	CRRH-UEMOA 6% 2013-2023	10 000	10 000	NC	10 000	221,31	S	300,00	26-oct.-21	AC
CRRH.04	CRRH-UEMOA 6% 2014-2024	10 000	9 975	NC	9 975	114,75	S	300,00	30-déc.-21	AC
CRRH.05	CRRH-UEMOA 5.85% 2015-2025	10 000	10 000	NC	10 000	104,06	S	290,10	4-janv.-22	AC
CRRH.06	CRRH-UEMOA 5.85% 2016-2026	10 000	10 000	NC	10 000	106,51	S	292,50	3-janv.-22	ACD
CRRH.07	CRRH-UEMOA 5.95% 2017-2029	7 083	7 083	NC	7 083	138,24	S	223,13	17-nov.-21	AC
CRRH.08	CRRH-UEMOA 5.95% 2018-2030	7 917	7 898	NC	7 897,67	101,67	S	235,52	21-déc.-21	AC
CRRH.09	CRRH-UEMOA 6.05% 2018-2033	8 333	8 333	NC	8 333	108,82	S	252,08	21-déc.-21	AC
TOTAL					0	0				

OBLIGATIONS PRIVEES

BHSN.01	DIASPORA BONDS BHS 6,25% 2019-	10 000	10 500	NC	10 500	101,06	S	309,93	10-janv.-22	ACD
FNSBC.01	FCTC NSIA BANQUE 7 % 2020-2025	8 333	8 333	NC	8 333,33	139,18	T	152,44	16-sept.-21	ACD
PADS.03	PAD 6,60% 2020-2027	10 000	10 000	NC	10 000	256,07	S	330,00	19-oct.-21	ACD
SNLC.01	SENELEC 6,50% 2018-2025	8 000	8 400	NC	8 400	233,15	S	260,00	27-sept.-21	AC
SNTS.02	SONATEL 6,50% 2020-2027	10 000	10 000	NC	10 000	90,42	S	308,11	16-janv.-22	ACD
TOTAL					0	0				

SUKUK ET TITRES ASSIMILES

SUKCI.S2	SUKUK CI 5.75% 2016-2023	10 000	10 400	NC	10 400	1,60	S	289,10	7-mars-22	ACD
SUKSN.S2	SUKUK SN 6% 2016-2026	10 000	10 400	NC	10 400	73,33	S	306,67	26-janv.-22	ACD
SUKTG.S1	SUKUK TG 6.5% 2016-2026	10 000	10 300	NC	10 300	45,19	S	377,99	17-févr.-22	ACD
TOTAL					0	0				

TOTAL - Marché des obligations

110 030 1 105 315 000

Légende :
 (#) (*) Ex-Coupon couru (#)Cours de référence amorti / Coupon couru Ex-c (#)Ex-marge de profits
 Cours du jour: Ouv.: Ouverture Clôt.: Clôture Moy.: Moyen
 Type Amort: Type d'Amortissement IF: In Fine AC: Amortissement Constant AD: Amortissement Dégressif ACD: Amortissement Constant Différé
 Période: Périodicité de paiement des coupons A: Annuelle S: Semestrielle T: Trimestrielle
 Eché.: Échéance de paiement des intérêts
 Mentions: NC: Non Coté Ex-c: Ex-coupon ou Ex-droit SP: Suspendu

INFORMATIONS**OPERATIONS EN COURS**

Emetteur	Opération
TOTAL	Païement de dividendes de 109,314 F CFA net par action, le 16/08/2021

AVIS

Entité	N°	Nature	Objet
BRVM	174-2021	Païement Intérêts et remboursement	Païement des intérêts semestriels et remboursement partiel du capital - TPCI 6,25% 2017-2029

COMMUNIQUES

Emetteur	N°	Nature	Objet
----------	----	--------	-------

QUANTITES RESIDUELLES

MARCHE DES ACTIONS

Symbole	Titre	Quantité résiduelle à l'achat	Cours Achat / Vente			Quantité résiduelle à la vente	Cours de Référence
ABJC	SERVAIR ABIDJAN CI	218	1,350	/	1,395	29	1 395
BICC	BICI CI	200	6,100	/	6,490	20	6 495
BNBC	BERNABE CI	731	1,650	/	1,825	3 032	1 650
BOAB	BANK OF AFRICA BN	209	4,450	/	4,460	395	4 450
BOABF	BANK OF AFRICA BF	50	4,845	/	4,850	2 069	4 850
BOAC	BANK OF AFRICA CI	10	4,590	/	4,600	1 704	4 555
BOAM	BANK OF AFRICA ML	655	1,975	/	1,990	107	1 975
BOAN	BANK OF AFRICA NG	38	4,350	/	4,450	2	4 350
BOAS	BANK OF AFRICA SENEGAL	144	2,210	/	2,250	2 944	2 250
CABC	SICABLE CI	490	1,350	/	1,360	500	1 350
CBIBF	CORIS BANK INTERNATIONAL	150	8,705	/	8,800	260	8 745
CFAC	CFAO MOTORS CI	2 764	805	/	830	37	830
CIEC	CIE CI	195	2,020	/	2,025	1 450	2 025
ECOC	ECOBANK COTE D'IVOIRE	42	3,905	/	3,930	1 407	3 930
ETIT	ECOBANK TRANS. INCORP. TG			/	Marché	11 750 574	13
FTSC	FILTISAC CI	360	1,950	/	1,975	1	1 930
NEIC	NEI-CEDA CI	810	530	/	560	869	530
NSBC	NSIA BANQUE COTE D'IVOIRE	40 843	Marché	/			5 775
NTLC	NESTLE CI	500	3,875	/	3,945	448	3 950
ONTBF	ONATEL BF	14	4,005	/	4,060	105	4 060
ORGT	ORAGROUP TOGO	130	3,900	/	3,975	79	3 980
PALC	PALM CI	179	4,360	/	4,600	5	4 360
PRSC	TRACTAFRIC MOTORS CI	1 478	3,000	/	3,050	100	3 000
SAFC	SAFCA CI	19	700	/	735	893	700
SCRC	SUCRIVOIRE	1 117	1,380	/	1,395	349	1 395
SDCC	SODE CI	55	4,205	/	4,500	17 910	4 200
SDSC	BOLLORE	40	2,235	/	2,300	5	2 300
SEMC	CROWN SIEM CI	439	640	/	650	222	650
SGBC	SOCIETE GENERALE COTE D'IVOIRE	100	8,750	/	8,990	3	8 950
SHEC	VIVO ENERGY CI	28	835	/	850	510	835
SIBC	SOCIETE IVOIRIENNE DE BANQUE	20	3,720	/	3,730	703	3 730
SICC	SICOR CI	3	4,250	/	4,400	44	4 450
SIVC	AIR LIQUIDE CI	98	440	/	450	489	450
SLBC	SOLIBRA CI	3	95,005	/			95 000
SMBC	SMB CI	455	7,150	/	7,200	540	7 150
SNTS	SONATEL SN	7	13,660	/	13,695	3 265	13 695
SOGC	SOGB CI	290	4,010	/	4,100	2 213	4 130
SPHC	SAPH CI	70	4,130	/	4,395	35	4 130
STAC	SETAO CI	1 182	645	/	650	390	650
STBC	SITAB CI	40	3,540	/	3,690	221	3 540
SVOC	MOVIS CI			/			2 395
TTLC	TOTAL CI	393	1,900	/	1,935	3 631	1 900
TTLS	TOTAL SN	300	1,720	/	1,750	26	1 750
TTRC	TRITURAF CI-Ste en Liquidation			/			490
UNLC	UNILEVER CI	2	4,210	/	4,550	17	4 400
UNXC	UNIWAX CI	1	1,985	/	1,995	1 185	1 985

QUANTITES RESIDUELLES

MARCHE DES DROITS

Symbole	Titre	Quantité résiduelle à l'achat	Cours Achat / Vente	Quantité résiduelle à la vente	Cours de Référence
---------	-------	-------------------------------	---------------------	--------------------------------	--------------------

TROISIEME COMPARTIMENT - BRVM PETITES CAPITALISATIONS

Symbole	Titre	Quantité résiduelle à l'achat	Cours Achat / Vente	Quantité résiduelle à la vente	Cours de Référence
---------	-------	-------------------------------	---------------------	--------------------------------	--------------------

QUANTITES RESIDUELLES

MARCHE DES OBLIGATIONS

Symbole	Titre	Quantité résiduelle à l'achat	Cours Achat / Vente	Quantité résiduelle à la vente	Cours de Référence
BHSN.01	DIASPORA BONDS BHS 6,25% 2019-		/ 10,000	52	10 500
FNSBC.01	FCTC NSIA BANQUE 7 % 2020-2025		/		8 333
PADS.03	PAD 6,60% 2020-2027		/		10 000
SNLC.01	SENELEC 6,50% 2018-2025		/ 8,249.60	20	8 400
SNTS.02	SONATEL 6,50% 2020-2027		/		10 000
EOM.01	ETAT DU MALI 6.20% 2016-2023		/ 3,465.28	73	3 332
EOM.02	Etat du Mali 6.50% 2017-2024		/		6 000
EOM.03	ETAT DU MALI 6,50 % 2018-2025		/ 10,000	55	9 800
EOM.04	ETAT DU MALI 6,50% 2019-2027		/		10 000
EOM.05	ETAT DU MALI 6,50% 2020-2028		/ 10,400	7	10 000
EOM.06	ETAT DU MALI 6,50% 2020-2027		/ 10,500	1 970	10 500
TPNE.02	TRESOR PUBLIC DU NIGER 6,50% 2019 - 2026	1 602	10,200 / 10,600	51	10 700
TPNE.03	TRESOR PUBLIC DU NIGER 6,5% 2020-2027	135	10,200 / 10,500	125	10 500
TPCI.059	TPCI 5,90% 2021-2031		/		10 400
TPCI.060	TPCI 5,80% 2021-2028		/		10 000
TPCI.061	TPCI 5,90% 2021-2031		/		10 000
TPCI.062	TPCI 5,80 % 2021 -2028		/ 10,015	900	10 000
TPCI.063	TPCI 5,90% 2021 -2031		/		10 000
TPNE.01	TRESOR PUBLIC DU NIGER 6,50% 2019-2026	70	10,000 / 10,400	10	10 500
TPCI.053	TPCI 5,80% 2020-2027		/		10 000
TPCI.054	TPCI 5,90% 2020-2030		/		10 100
TPCI.055	TPCI 5,80% 2020-2027		/ 10,500	990	10 500
TPCI.056	TPCI 5,90% 2020-2030		/		10 300
TPCI.057	TPCI 5,80% 2020-2027		/		10 000
TPCI.058	TPCI 5,80% 2021-2028		/		9 950
TPCI.047	TPCI 5,80% 2020 - 2027		/		10 000
TPCI.048	TPCI 5,80% 2020- 2027	25	9,900 /		10 000
TPCI.049	TPCI 5,90% 2020- 2030		/		10 085
TPCI.050	TPCI 5,90% 2020-2030		/		10 000
TPCI.051	TPCI 5,80% 2020-2027		/		10 000
TPCI.052	TPCI 5,90% 2020-2030		/		10 300
TPCI.041	TPCI 5,80% 2020-2027		/		10 700
TPCI.042	TPCI 5,90% 2020-2030		/		10 500
TPCI.043	TPCI 5,90% 2020 - 2030		/ 10,500	2 970	10 500
TPCI.044	TPCI 5,80% 2020 - 2027		/		10 000
TPCI.045	TPCI 5,80% 2020 -2027		/		10 000
TPCI.046	TPCI 5,90% 2020 - 2030		/		10 300
TPCI.035	TPCI 5,75% 2019 -2026		/ 10,200	2	10 100
TPCI.036	TPCI 5,75% 2019- 2026		/		10 000
TPCI.037	TPCI 5,80% 2019-2026		/		10 000
TPCI.038	TPCI 5,75% 2019-2026		/		10 000
TPCI.039	TPCI 5,75% 2019 - 2026		/		10 500
TPCI.040	TPCI 5,75% 2019-2026		/		10 000
TPCI.029	TPCI 6% 2018-2026		/ 10,000	35	9 900
TPCI.030	TPCI 5,95% 2018-2025		/		9 000
TPCI.031	TPCI 5,75% 2019 - 2026		/		10 000
TPCI.032	TPCI 2,23% 2019-2026		/		10 000
TPCI.033	TPCI 5.75% 2019-2026		/ 10,500	1 990	10 500
TPCI.034	TPCI 6% 2019-2029		/ 10,000	137	9 999

mercredi 8 septembre 2021

TPCI.O23	TPCI 5.90% 2016-2026			/			10 060
TPCI.O24	TPCI 6.25% 2017-2029			/			10 500
TPCI.O25	TPCI 5,95% 2017-2024 A			/			10 000
TPCI.O26	TPCI 5,95% 2017-2024 B			/			10 150
TPCI.O27	TPCI 6% 2017-2025			/			10 000
TPCI.O28	TPCI 6% 2018 - 2026			/	10,000	42	10 500
TPCI.O17	TPCI 3% 2014-2024			/			10 000
TPCI.O18	TPCI 5.85% 2014-2021			/			10 000
TPCI.O19	TPCI 5.99% 2015-2025			/			10 000
TPCI.O20	TPCI 5.85% 2015-2022			/			10 000
TPCI.O21	TPCI 6% 2016-2028			/	10,000	78	9 999
TPCI.O22	TPCI 5.90% 2016 - 2026			/			10 000
TPBF.O8	TPBF 6,50% 2019-2027	4	9,900	/			10 000
TPBF.O9	TPBF 6,50% 2019 - 2027			/	10,000	7	10 500
TPBJ.O1	TPBJ 6.50% 2017-2027			/	10,500	24	10 500
TPBJ.O2	TPBJ 6.50% 2018-2025			/	10,400	6	10 500
TPBJ.O3	TPBJ 6,50% 2020-2028			/	10,500	15	10 000
TPCI.O16	TPCI 6.55% 2014-2022			/			10 000
TPBF.O12	TPBF 6.50% 2021-2031			/	10,500	1 990	10 500
TPBF.O13	TPBF 6,50 % 2021 - 2031			/			10 400
TPBF.O4	TPBF 6.50% 2017-2027			/			10 000
TPBF.O5	TPBF 6,50% 2017-2024			/			10 500
TPBF.O6	TPBF 6.50% 2018-2025	978	10,200	/			10 500
TPBF.O7	TPBF 6,50% 2018- 2025			/			10 000
EOM.O7	ETAT DU MALI 6.50% 2021-2031			/	10,500	1 982	10 500
EOS.O5	ETAT SENEGAL 6.50% 2013-2023			/			10 000
EOS.O6	ETAT SENEGAL 6.50% 2014-2021			/			1 030
EOS.O7	ETAT SENEGAL 6.30% 2015-2025	24	10,000	/			10 500
TPBF.O10	TPBF 6,50% 2020 - 2028			/			10 000
TPBF.O11	TPBF 6,50 % 2020-2028			/			10 000
BIDC.O4	BIDC-EBID 6.10% 2017-2027			/			7 500
BIDC.O5	BIDC-EBID 6,40% 2019-2026	119	10,200	/	10,400	80	10 500
BIDC.O6	BIDC-EBID 6,50 % 2021-2028	700	10,003	/	10,500	1 330	10 500
BOAD.O12	BOAD 5.95% 2014-2021			/			10 050
CRRH.O1	CRRH-UEMOA 6.10% 2012-2022			/			9 925
CRRH.O2	CRRH-UEMOA 6.10% 2012-2024			/			10 000
CRRH.O9	CRRH-UEMOA 6.05% 2018-2033			/			8 333
CRRH.O3	CRRH-UEMOA 6% 2013-2023			/			10 000
CRRH.O4	CRRH-UEMOA 6% 2014-2024			/			9 975
CRRH.O5	CRRH-UEMOA 5.85% 2015-2025			/			10 000
CRRH.O6	CRRH-UEMOA 5.85% 2016-2026			/			10 000
CRRH.O7	CRRH-UEMOA 5.95% 2017-2029			/			7 083
CRRH.O8	CRRH-UEMOA 5.95% 2018-2030			/			7 898

SUKUK ET TITRES ASSIMILES

Symbole	Titre	Quantité résiduelle à l'achat	Cours Achat / Vente	Quantité résiduelle à la vente	Cours de Référence
SUKCI.S2	SUKUK CI 5.75% 2016-2023		/		10 400
SUKSN.S2	SUKUK SN 6% 2016-2026		/		10 400
SUKTG.S1	SUKUK TG 6.5% 2016-2026		/		10 300

CALENDRIER DES ASSEMBLEES GENERALES

ANNEE : 2021

Société	Nature	Date	Heure	Lieu
NSBC	Ordinaire	06/08/2021	10:00:00	Maison du Patronat Ivoirien (CGECI) sise à Abidjan Plateau, Avenue Lamblin
TOTAL SENEGAL S.A.	Mixte	30/06/2021	17:00:00	Lamantin Beach Hôtel et par VISIOCONFERENCE
BERNABE CI	Ordinaire	28/06/2021	10:00:00	Salle de conférence du Radisson Blu Hôtel situé près de l'Aéroport d'Abidjan
UNIWAX CI	Ordinaire	25/06/2021	09:00:00	Espace Latrille Events, sis à Abidjan Commune de Cocody, aux Deux-Plateaux (Carrefour Duncan)
TRACTAFRIC CI	Ordinaire	24/06/2021	10:00:00	Hôtel AZALAI sis Marcory, Bd VGE, en face de Cap Sud, à côté de la banque BGFI
FILTISAC CI	Ordinaire	24/06/2021	11:00:00	Espace Latrille Events, sis à Abidjan Commune de Cocody, aux Deux-Plateaux Boulevard Latrille
BOLLORE TRANSPORT & LOGISTICS	Ordinaire	24/06/2021	10:00:00	Salle Lougah François du palais de la culture sis à Treichville
SAFCA CI	Ordinaire	23/06/2021	10:00:00	Siège de la société, sis à Abidjan, 1, Rue des Carrossiers, Zone 3 C (Face SOCOCE Treichville)
SODECI	Ordinaire	22/06/2021	08:30:00	Visioconférence
TOTAL	Mixte	21/06/2021	10:00:00	Espace Latrille Events, sis à Abidjan Commune de Cocody, aux Deux-Plateaux Boulevard Latrille
CIE CI	Ordinaire	21/06/2021	08:30:00	Visioconférence
PALM CI	Ordinaire	18/06/2021	09:30:00	Visioconférence
ORAGROUP	Mixte	18/06/2021	10:00:00	Hôtel 2 Février, Lomé TOGO
SUCRIVOIRE	Ordinaire	17/06/2021	09:30:00	Visioconférence
BICI CI	Ordinaire	17/06/2021	10:00:00	Auditorium de la Maison des Entreprises (CGECI) sise au Plateau
SOGB	Ordinaire	17/06/2021	11:00:00	Immeuble CRRAE - UEMOA sis à Abidjan Plateau
NEI-CEDA CI	Ordinaire	16/06/2021	10:00:00	Hôtel TIAMA, Abidjan-Plateau
CFAO MOTORS CI	Ordinaire	15/06/2021	09:00:00	Siège social sis à Abidjan Treichville, 117, Boulevard de Marseille
SETAO CI	Ordinaire	15/06/2021	10:00:00	Hôtel TIAMA (salon EBENE), Abidjan-Plateau
SAPH CI	Ordinaire	14/06/2021	09:30:00	Visioconférence
NESTLE CI	Ordinaire	04/06/2021	10:00:00	Visioconférence
AIR LIQUIDE CI	Ordinaire	04/06/2021	09:00:00	Salle de conférence de la CRRAE-UMOA, à Abidjan
SITAB	Ordinaire	03/06/2021	10:00:00	SALLE JEWELS de la CGECI (Plateau)
SMB	Ordinaire	01/06/2021	09:30:00	Angle du Boulevard de la République et de l'Avenue Lamblin
ECOBANK TG	Mixte	27/05/2021	10:30:00	Visioconférence
SOLIBRA	Mixte	21/05/2021	09:00:00	Espace CRISTAL 8, rue du Chevalier de Clieu Zone 4 C « Salle PLATINIUM » ABIDJAN
SGB CI	Mixte	19/05/2021	09:00:00	Espace Latrille Events, sis à Abidjan Commune de Cocody, aux Deux-Plateaux Boulevard Latrille
SIB	Ordinaire	17/05/2021	09:00:00	Maison de l'Entreprise (siège du Patronat Ivoirien), Abidjan-Plateau à l'Angle du Boulevard de la République
SONATEL	Ordinaire	28/04/2021	10:00:00	Visioconférence
ONATEL BF	Ordinaire	27/04/2021	14:00:00	Hôtel SOPATEL SILMANDE, OUAGADOUGOU-BURKINA FASO
UNILEVER CI	Mixte	19/04/2021	08:00:00	Visioconférence
BANK OF AFRICA ML	Mixte	16/04/2021	09:30:00	Siège de la banque
BANK OF AFRICA SN	Ordinaire	16/04/2021	09:30:00	Immeuble Elan II au 2ème Etage, Almadies, Zone 12, Route de Ngor à Dakar
BANK OF AFRICA CI	Ordinaire	15/04/2021	10:00:00	Salle Jewels du Patronat Ivoirien (CGECI) sis à Abidjan Plateau, immeuble MDE
ECOBANK CI	Mixte	08/04/2021	10:00:00	Hôtel Radisson Blu, sis à Abidjan Port Bouët, route de l'aéroport international Felix Houphouët Boigny
BANK OF AFRICA BN	Ordinaire	08/04/2021	10:00:00	Hôtel GOLDEN TULIP à Cotonou
CORIS BANK INTERNATIONAL	Mixte	08/04/2021	09:00:00	Hôtel SOPATEL Silmandé SA, à Ouagadougou
BANK OF AFRICA NG	Ordinaire	07/04/2021	10:00:00	Centre de Formation de la BOA NIGER (BOA-Siège)
BANK OF AFRICA BF	Mixte	01/04/2021	10:00:00	Salle WANGO de LAICO HOTEL OUAGA 2000
SICABLE	Ordinaire	30/03/2021	10:00:00	L'hôtel TIAMA, à ABIDJAN
BANK OF AFRICA SN	Ordinaire	26/03/2021	09:30:00	Immeuble Elan II au 2ème Etage, Almadies, Zone 12, Route de Ngor à Dakar

L'actualité de la BRVM sur nos plateformes digitales

Infos BRVM

Pour recevoir les informations boursières par SMS, souscrivez :



Côte d'Ivoire : *430#
Bénin : *430*15#



Côte d'Ivoire : #139#
Burkina Faso : *310#



Côte d'Ivoire : *431#
Niger : *512*9#
Togo : *310#

Site web

www.brvm.org

Application Mobile

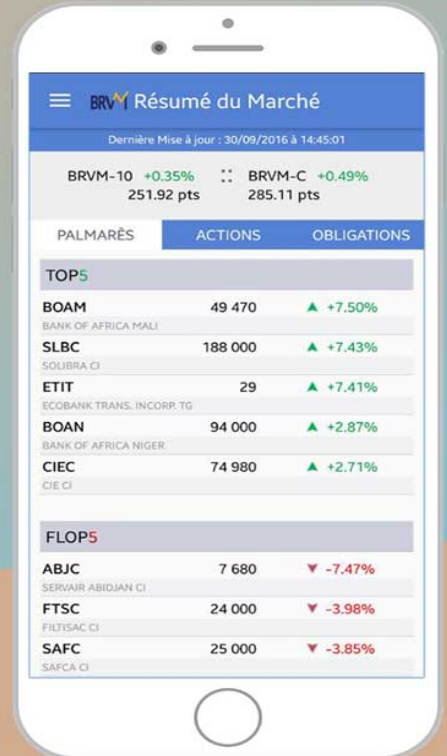

Disponible sur
 Google play

Disponible sur
 App Store



Nous suivre sur :

