

BRVM COMPOSITE	200,44
Variation Jour	-0,16 %
Variation annuelle	-1,37 %

BRVM 30	98,57
Variation Jour	0,15 %
Variation annuelle	-1,43 %

BRVM PRESTIGE	101,00
Variation Jour	-0,50 %
Variation annuelle	1,00 %

Evolution des indices

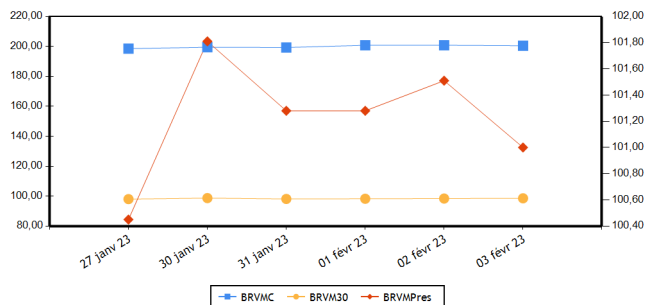

Volumes et valeurs transigés

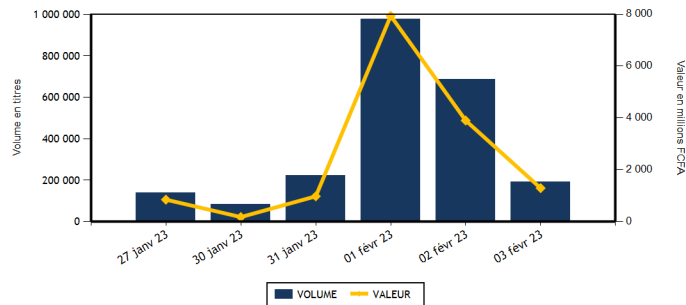

Actions	Niveau	Evol. Jour
Capitalisation boursière (FCFA)(Actions & Droits)	7 456 965 557 380	-0,16 %
Volume échangé (Actions & Droits)	190 095	32,48 %
Valeur transigée (FCFA) (Actions & Droits)	1 290 635 880	175,67 %
Nombre de titres transigés	38	-11,63 %
Nombre de titres en hausse	14	7,69 %
Nombre de titres en baisse	6	-53,85 %
Nombre de titres inchangés	18	5,88 %

Obligations	Niveau	Evol. Jour
Capitalisation boursière (FCFA)	9 111 590 422 012	0,13 %
Volume échangé	727	-99,87 %
Valeur transigée (FCFA)	4 787 573	-99,86 %
Nombre de titres transigés	7	-41,67 %
Nombre de titres en hausse	4	33,33 %
Nombre de titres en baisse	0	-100,00 %
Nombre de titres inchangés	3	-57,14 %

PLUS FORTES HAUSSES

Titres	Cours	Evol. Jour	Evol. annuelle
CFAO MOTORS CI (CFAC)	800	6,67 %	-13,98 %
VIVO ENERGY CI (SHEC)	780	4,00 %	4,00 %
SERVAIR ABIDJAN CI (ABJC)	1 390	2,96 %	7,34 %
AIR LIQUIDE CI (SIVC)	720	2,86 %	6,67 %
SICABLE CI (CABC)	1 040	2,46 %	-11,11 %

PLUS FORTES BAISES

Titres	Cours	Evol. Jour	Evol. annuelle
SUCRIVOIRE (SCRC)	800	-5,88 %	-13,51 %
SOCIETE GENERALE COTE D'IVOIRE (SGBC)	12 020	-2,99 %	3,58 %
ORANGE COTE D'IVOIRE (ORAC)	10 300	-1,39 %	0,88 %
BANK OF AFRICA BN (BOAB)	6 145	-0,89 %	3,28 %
PALM CI (PALC)	10 050	-0,45 %	-3,23 %

INDICES PAR COMPARTIMENT

Base = 100 au 02 janvier 2023	Nombre de sociétés	Valeur	Evol. Jour	Evol. annuelle	Volume	Valeur	PER moyen
BRVM-PRESTIGE	10	101,00	-0,50 %	1,00 %	64 889	102 014 460	6,04
BRVM-PRINCIPAL	36	97,20	-0,03 %	-2,80 %	125 206	1 188 621 420	9,52

INDICES SECTORIELS

Base = 100 au 14 juin 1999	Nombre de sociétés	Valeur	Evol. Jour	Evol. annuelle	Volume	Valeur	PER moyen
BRVM - INDUSTRIE	11	94,67	0,21 %	-9,16 %	5 482	11 993 335	24,72
BRVM - SERVICES PUBLICS	5	491,00	-0,62 %	0,37 %	119 981	1 219 098 660	9,05
BRVM - FINANCES	15	74,06	-0,07 %	-1,92 %	57 587	34 844 695	6,91
BRVM - TRANSPORT	2	330,96	0,00 %	-3,14 %	386	521 100	5,27
BRVM - AGRICULTURE	5	286,24	-0,27 %	0,95 %	2 090	15 711 410	5,55
BRVM - DISTRIBUTION	7	349,77	2,51 %	-2,45 %	4 334	8 234 030	25,24
BRVM - AUTRES SECTEURS	1	1 221,54	0,00 %	-4,21 %	235	232 650	11,89

Indicateurs	BRVM COMPOSITE
PER moyen du marché	8,02
Taux de rendement moyen du marché	7,74
Taux de rentabilité moyen du marché	9,00
Nombre de sociétés cotées	46
Nombre de lignes obligataires	113
Volume moyen annuel par séance	403 279,00
Valeur moyenne annuelle par séance	961 909 639,67

Indicateurs	BRVM COMPOSITE
Ratio moyen de liquidité	6,46
Ratio moyen de satisfaction	30,59
Ratio moyen de tendance	473,27
Ratio moyen de couverture	21,13
Taux de rotation moyen du marché	0,01
Prime de risque du marché	6,57
Nombre de SGI participantes	29

Définitions

Volume moyen annuel par séance = Volume annuel échangé / nombre de séances
 Valeur moyenne annuelle par séance = Valeur annuelle échangée / nombre de séances
 Ratio moyen de liquidité = Moyenne des ratios de liquidité (Titres échangés / Volume des ordres de vente)
 Ratio moyen de satisfaction = Moyenne des ratios de satisfaction (Titres échangés / Volume des ordres d'achat)
 Ratio moyen de tendance = Moyenne des ratios de tendance (Volume des ordres d'achat / Volume des ordres de vente)
 Ratio moyen de couverture = Moyenne des ratios de couverture (Volume des ordres de vente / Volume des ordres d'achat)
 Taux moyen de rotation = moyenne des taux de rotation des actions cotées (volume transigé/capital flottante)
 PER moyen du marché = moyenne des PER des actions cotées ayant un PER positif
 Taux de rendement moyen = moyenne des taux de rendement des actions cotées ayant distribué un dividende
 Taux de rentabilité moyen = moyenne des taux de rentabilité des actions cotées
 Prime de risque du marché = (1 / le PER moyen du marché) - le taux de référence actuel des emprunts d'Etat

BOURSE REGIONALE DES VALEURS MOBILIERES
 Siège Social : Abidjan - Côte d'Ivoire, 18 av. Joseph Anoma
 Adresse : 01 BP 3802 Abidjan 01
 Tel : +225 20 31 55 50 / +225 20 32 66 85
 Fax : +225 20 32 66 84
 E-mail : brvm@brvm.org Site web : www.brvm.org



MARCHE DES ACTIONS

Sect. Act. (*)	Symbole	Titre	Cours Précédent	Cours du jour		Variation jour	Séance de cotation		Cours Référence	Variation de l'année précédente	Dernier dividende payé		Rdt. Net	PER
				Ouv.	Clôt.		Volume	Valeur			Montant net	Date		
COMPARTIMENT PRESTIGE			101,00	points		-0,50 %								
AGR	PALC	PALM CI	10 095	10 000	10 050	-0,45 %	1 266	12 659 050	10 050	-3,23 %	1 236,34	31-août-22	12,30 %	3,66
AGR	SPHC	SAPH CI	5 400	5 450	5 420	0,37 %	385	2 097 810	5 420	8,51 %	365,40	4-août-22	6,74 %	6,68
DIS	TTLC	TOTAL CI	2 100	2 100	2 100	0,00 %	157	329 700	2 100	10,82 %	159,29	25-août-22	7,59 %	11,87
DIS	TTLS	TOTAL SN	2 495	2 495	2 495	0,00 %	1 023	2 552 385	2 495	-1,58 %	187,30	22-juil.-22	7,51 %	17,32
FIN	ETIT	ECOBANK TRANS. INCORP. TG	20	20	20	0,00 %	50 500	971 300	20	5,26 %	0,90	20-juin-22	4,50 %	1,87
FIN	SGBC	SOCIETE GENERALE COTE D'IVOIRE	12 390	12 300	12 020	-2,99 %	70	844 480	12 020	3,58 %	1 004,93	10-juin-22	8,36 %	5,55
IND	NTLC	NESTLE CI	6 895	6 825	6 895	0,00 %	110	750 470	6 895	-16,37 %	856,80	2-août-22	12,43 %	7,16
IND	SMBC	SMB CI	7 000	7 000	7 100	1,43 %	1 132	7 925 395	7 100	4,41 %	720,00	24-août-22	10,14 %	5,89
SPU	ONTBF	ONATEL BF	3 195	3 200	3 200	0,16 %	6 781	21 543 235	3 200	0,00 %	416,58	15-juin-22	13,02 %	6,72
SPU	SNTS	SONATEL SN	15 190	15 100	15 190	0,00 %	3 465	52 340 635	15 190	-0,07 %	1 400,00	18-mai-22	9,22 %	6,02
TOTAL							64 889	102 014 460						

COMPARTIMENT PRINCIPAL			97,20	points		-0,03 %								
AGR	SCRC	SUCRIVOIRE	850	850	800	-5,88 %	315	257 750	800	-13,51 %	40,50	20-août-21	5,06 %	
AGR	SICC	SICOR CI	5 750	NC	NC	0,00 %			5 750	6,38 %	1 919,00	25-sept.-00		3,49
AGR	SOGC	SOGB CI	5 700	5 700	5 700	0,00 %	124	696 800	5 700	0,53 %	541,81	21-juil.-22	9,51 %	8,36
AUT	STAC	SETAO CI	990	990	990	0,00 %	235	232 650	990	4,21 %	66,15	18-juil.-22	6,68 %	11,89
DIS	ABJC	SERVAIR ABIDJAN CI	1 350	1 400	1 390	2,96 %	3	4 190	1 390	7,34 %	57,73	24-août-22	4,15 %	15,91
DIS	BNBC	BERNABE CI	1 910	1 910	1 910	0,00 %	1 536	2 933 760	1 910	-4,50 %	45,00	19-juil.-19		79,16
DIS	CFAC	CFAO MOTORS CI	750	800	800	6,67 %	900	720 000	800	-13,98 %	69,47	2-août-22	8,68 %	21,62
DIS	PRSC	TRACTAFRIC MOTORS CI	2 995	2 995	2 995	0,00 %	513	1 536 435	2 995	-6,26 %	175,86	30-août-22	5,87 %	10,00
DIS	SHEC	VIVO ENERGY CI	750	780	780	4,00 %	202	157 560	780	4,00 %	29,00	28-oct.-22	3,72 %	20,83
FIN	BICC	BICI CI	6 000	6 000	6 000	0,00 %	27	162 000	6 000	-12,41 %	518,00	15-juil.-22	8,63 %	10,41
FIN	BOAB	BANK OF AFRICA BN	6 200	6 150	6 145	-0,89 %	13	79 430	6 145	3,28 %	546,00	25-mai-22	8,89 %	7,48
FIN	BOABF	BANK OF AFRICA BF	5 275	5 400	5 400	2,37 %	226	1 220 400	5 400	3,85 %	448,00	4-mai-22	8,30 %	5,59
FIN	BOAC	BANK OF AFRICA CI	3 980	3 985	3 985	0,13 %	1 027	4 089 260	3 985	7,70 %	374,00	28-avr.-22	9,39 %	4,79
FIN	BOAM	BANK OF AFRICA ML	1 315	1 300	1 330	1,14 %	195	258 180	1 330	-5,00 %	271,00	15-mai-19		11,62
FIN	BOAN	BANK OF AFRICA NG	5 400	5 355	5 400	0,00 %	181	972 180	5 400	-6,66 %	567,30	12-mai-22	10,51 %	7,47
FIN	BOAS	BANK OF AFRICA SENEGAL	2 480	2 480	2 480	0,00 %	40	99 200	2 480	1,22 %	161,01	1-juin-21	6,49 %	5,38
FIN	CBIBF	CORIS BANK INTERNATIONAL	8 385	8 500	8 500	1,37 %	137	1 164 500	8 500	1,31 %	448,00	6-juil.-22	5,27 %	5,84
FIN	ECOC	ECOBANK COTE D'IVOIRE	4 995	4 900	4 995	0,00 %	2 366	11 525 280	4 995	1,01 %	420,30	29-avr.-22	8,41 %	8,02
FIN	NSBC	NSIA BANQUE COTE D'IVOIRE	4 975	4 800	4 975	0,00 %	43	206 925	4 975	-16,74 %	77,69	27-juil.-20	1,56 %	5,19
FIN	ORGT	ORAGROUP TOGO	3 000	NC	NC	0,00 %			3 000	-23,57 %	59,52	17-juil.-20	1,98 %	10,52
FIN	SAFC	SAFCA CI	725	NC	NC	0,00 %			725	-17,61 %	23,04	29-juil.-11		
FIN	SIBC	SOCIETE IVOIRIENNE DE BANQUE	4 720	4 800	4 800	1,69 %	2 762	13 251 560	4 800	4,69 %	405,00	30-juin-22	8,44 %	7,05
IND	CABC	SICABLE CI	1 015	1 040	1 040	2,46 %	117	121 680	1 040	-11,11 %	69,00	2-août-22	6,63 %	153,56
IND	FTSC	FILTISAC CI	1 250	1 205	1 250	0,00 %	417	503 430	1 250	-21,88 %	235,00	30-juil.-21	18,80 %	
IND	NEIC	NEI-CEDA CI	695	NC	NC	0,00 %			695	-13,13 %	9,00	28-juin-01		9,05
IND	SEMC	CROWN SIEM CI	675	675	675	0,00 %	11	7 425	675	-0,74 %	14,40	28-déc.-21	2,13 %	7,13
IND	SIVC	AIR LIQUIDE CI	700	700	720	2,86 %	3 326	2 392 720	720	6,67 %	63,00	29-sept.-17		
IND	SLBC	SOLIBRA CI	75 865	NC	NC	0,00 %			75 865	-8,87 %	4 050,00	12-août-22	5,34 %	5,67

IND	STBC	SITAB CI	6 150	NC	NC	0,00 %			6 150	-10,22 %	445,12	21-juil.-22	7,24 %	11,62
IND	UNLC	UNILEVER CI	7 020	NC	NC	0,00 %			7 020	-0,07 %	1 233,00	9-juil.-12		10,58
IND	UNXC	UNIWAX CI	790	790	795	0,63 %	369	292 215	795	3,25 %	60,75	29-juil.-22	7,64 %	11,78
SPU	CIEC	CIE CI	2 015	2 015	2 015	0,00 %	133	267 980	2 015	1,26 %	153,16	25-juil.-22	7,60 %	11,57
SPU	ORAC	ORANGE COTE D'IVOIRE	10 445	10 440	10 300	-1,39 %	109 586	1 144 862 970	10 300	0,88 %				9,96
SPU	SDCC	SODE CI	5 330	5 320	5 320	-0,19 %	16	83 840	5 320	-2,65 %	432,00	21-oct.-22	8,12 %	11,00
TRP	SDSC	BOLLORE	1 350	1 350	1 350	0,00 %	386	521 100	1 350	-3,23 %	130,00	23-juin-22	9,63 %	5,27
TRP	SVOC	MOVIS CI	2 395	SP	SP	0,00 %			2 395	0,00 %	270,00	5-juil.-99		
TOTAL							125 206	1 188 621 420						

TOTAL
TOTAL - Marché des actions

190 095 1 290 635 880

Secteurs d'activités (*) : AGR = Agriculture, AUT = Autres Secteurs, DIS = Distribution, FIN = Finances, IND = Industrie, TRP = Transport, SPU = Services Publics

MARCHE DES DROITS

Symbole	Titre	Cours Précédent	Cours du jour		Variation jour	Séance de cotation		Cours Référence	Variation depuis l'origine	Parité	Periode de négociation	
			Ouv.	Clôt.		Volume	Valeur				Début	fin

TOTAL
TOTAL - Marché des droits
Légende:

(d) Ex-dividende (V) Variation par rapport au cours de référence

Cours du jour: Ouv.: Ouverture Clôt.: Clôture Moy.: Moyen

Mentions : NC: Non Coté Ex-c: Ex-coupon Ex-d: Ex-droit SP: Suspendu Val-T: Valeur Théorique

PER = Cours / BNPA selon les données disponibles Rdt. Net: Rendement net (DNPA / Cours)

Comp.: 1 - Premier Compartiment 2 - Second Compartiment 3 - Compartiment de croissance

Ratio de liquidité = Titres échangés / Volume des ordres de vente

: Progression de l'indice sectoriel : Stabilité de l'indice sectoriel : Recul de l'indice sectoriel

MARCHE DES OBLIGATIONS

Symbole	Titre	Valeur nominale	Cours Précédent	Cours du jour	Cours Référence	Séance de cotation		Coupon couru	Coupon d'intérêt			Type Amort
						Volume	Valeur		Période	Montant net	Eché.	
OBLIGATIONS D'ETAT												
EOM.01	ETAT DU MALI 6.20% 2016-2023	1 665	1 665	NC	1 665			72,40	A	103,23	23-mai-23	ACD
EOM.02	Etat du Mali 6.50% 2017-2024	4 000	4 000	NC	4 000			205,86	A	260,00	20-avr.-23	AC
EOM.03	ETAT DU MALI 6,50 % 2018-2025	6 000	5 999	NC	5 999.40			172,38	A	520,00	5-oct.-23	AC
EOM.04	ETAT DU MALI 6,50% 2019-2027	10 000	10 000	NC	10 000			366,85	A	650,00	12-juil.-23	AC
EOM.05	ETAT DU MALI 6,50% 2020-2028	10 000	10 000	NC	10 000			557,40	A	650,00	27-mars-23	ACD
EOM.06	ETAT DU MALI 6,50% 2020-2027	10 000	10 000	NC	10 000			115,75	A	650,00	30-nov.-23	AC
EOM.07	ETAT DU MALI 6.50% 2021-2031	10 000	10 000	10 000	10 000	55	549 975	521,78	A	650,00	16-avr.-23	AC
EOM.08	ETAT DU MALI 6,20 % 2022-2032	10 000	10 250	NC	10 250			253,10	A	620,00	7-sept.-23	ACD
EOS.05	ETAT SENEGAL 6.50% 2013-2023	10 000	10 600	NC	10 600			8,98	S	325,00	29-juil.-23	ACD
EOS.07	ETAT SENEGAL 6.30% 2015-2025	10 000	10 500	NC	10 500			120,82	S	312,41	25-mai-23	ACD
TPBF.010	TPBF 6,50% 2020 - 2028	9 167	9 900	NC	9 900			244,20	S	325,00	20-mars-23	ACD
TPBF.011	TPBF 6,50 % 2020-2028	9 167	9 167	NC	9 167			41,15	S	297,93	9-juil.-23	ACD
TPBF.012	TPBF 6.50% 2021-2031	10 000	10 700	NC	10 700			235,22	S	325,00	25-mars-23	ACD
TPBF.013	TPBF 6,50 % 2021 - 2031	10 000	10 225	NC	10 225			50,28	S	325,00	6-juil.-23	ACD
TPBF.014	TPBF 6,30% 2022-2034	10 000	10 500	NC	10 500			269,75	S	315,00	1-mars-23	ACD
TPBF.015	ETAT DU BURKINA 6,30 % 2022-2034	10 000	10 000	10 000	10 000	19	190 000	210,00	S	315,00	15-mars-23	ACD
TPBF.04	TPBF 6.50% 2017-2027	10 000	10 000	NC	10 000			5,34	S	322,33	31-juil.-23	ACD
TPBF.05	TPBF 6,50% 2017-2024	10 000	10 800	NC	10 800			64,29	S	325,00	29-juin-23	ACD
TPBF.06	TPBF 6.50% 2018-2025	10 000	10 000	10 500	10 500	42	441 000	106,85	S	324,11	5-juin-23	ACD
TPBF.07	TPBF 6,50% 2018- 2025	10 000	10 000	NC	10 000			143,65	S	325,00	15-mai-23	AC
TPBF.08	TPBF 6,50% 2019-2027	10 000	10 000	NC	10 000			158,49	S	322,33	6-mai-23	ACD
TPBF.09	TPBF 6,50% 2019 - 2027	10 000	10 800	NC	10 800			210,71	S	325,00	8-avr.-23	ACD
TPBJ.03	TPBJ 6,50% 2020-2028	10 000	10 000	NC	10 000			288,49	A	650,00	25-août-23	AC
TPBJ.04	TPBJ 5,50 % 2022-2037	10 000	10 000	NC	10 000			510,82	A	550,00	1-mars-23	AC
TPBJ.05	TPBJ 5,85 % 2022-2042	10 000	9 945	NC	9 945			543,33	A	585,00	1-mars-23	ACD
TPBJ.06	TPBJ 5,75% 2022-2037	10 000	10 000	NC	10 000			299,32	A	575,00	28-juil.-23	ACD
TPCI.017	TPCI 3% 2014-2024	10 000	10 000	NC	10 000			37,91	S	150,00	19-juin-23	ACD
TPCI.019	TPCI 5.99% 2015-2025	10 000	10 000	10 350	10 350	100	1 035 000	434,89	A	599,00	14-mai-23	ACD
TPCI.021	TPCI 6% 2016-2028	10 000	10 000	NC	10 000			494,79	A	600,00	8-avr.-23	ACD
TPCI.022	TPCI 5.90% 2016 - 2026	10 000	10 000	NC	10 000			376,63	A	590,00	15-juin-23	ACD
TPCI.023	TPCI 5.90% 2016-2026	10 000	10 215	NC	10 215			126,08	A	590,00	17-nov.-23	ACD
TPCI.024	TPCI 6.25% 2017-2029	10 000	10 000	NC	10 000			216,35	S	312,50	31-mars-23	ACD
TPCI.025	TPCI 5,95% 2017-2024 A	10 000	10 000	NC	10 000			166,73	S	297,50	24-avr.-23	ACD
TPCI.026	TPCI 5,95% 2017-2024 B	10 000	10 000	NC	10 000			139,71	S	297,50	10-mai-23	ACD
TPCI.027	TPCI 6% 2017-2025	10 000	10 250	NC	10 250			59,34	S	300,00	29-juin-23	ACD
TPCI.028	TPCI 6% 2018 - 2026	10 000	10 000	10 100	10 100	1	10 100	304,11	A	600,00	2-août-23	ACD
TPCI.029	TPCI 6% 2018-2026	10 000	10 000	NC	10 000			175,89	A	600,00	19-oct.-23	ACD
TPCI.030	TPCI 5,95% 2018-2025	6 000	5 985	NC	5 985			50,86	S	178,01	13-juin-23	ACD
TPCI.031	TPCI 5,75% 2019 - 2026	10 000	10 230	NC	10 230			359,18	A	575,00	20-juin-23	ACD
TPCI.032	TPCI 2,23% 2019-2026	10 000		NC				139,30	A	223,00	20-juin-23	ACD
TPCI.033	TPCI 5.75% 2019-2026	8 000	8 640	NC	8 640			403,29	A	460,00	20-mars-23	ACD
TPCI.034	TPCI 6% 2019-2029	8 750	8 750	NC	8 750			460,27	A	525,00	20-mars-23	ACD
TPCI.035	TPCI 5,75% 2019 -2026	10 000	10 250	NC	10 250			326,10	A	575,00	11-juil.-23	ACD
TPCI.036	TPCI 5,75% 2019- 2026	10 000	10 035	NC	10 035			261,51	A	575,00	21-août-23	ACD
TPCI.037	TPCI 5,80% 2019-2026	8 000	8 000	NC	8 000			77,55	A	464,00	4-déc.-23	ACD
TPCI.038	TPCI 5,75% 2019-2026	8 000	8 080	NC	8 080			76,88	A	460,00	4-déc.-23	ACD
TPCI.039	TPCI 5,75% 2019 - 2026	8 000	8 560	NC	8 560			137,37	A	460,00	17-oct.-23	ACD
TPCI.040	TPCI 5,75% 2019-2026	8 000	8 160	NC	8 160			30,25	A	460,00	10-janv.-24	ACD
TPCI.041	TPCI 5,80% 2020-2027	10 000	10 000	NC	10 000			540,27	A	580,00	28-févr.-23	ACD
TPCI.042	TPCI 5,90% 2020-2030	10 000	10 300	NC	10 300			549,59	A	590,00	28-févr.-23	ACD
TPCI.043	TPCI 5,90% 2020 - 2030	10 000	10 000	NC	10 000			462,30	A	590,00	23-avr.-23	ACD
TPCI.044	TPCI 5,80% 2020 - 2027	10 000	10 095	NC	10 095			454,47	A	580,00	23-avr.-23	ACD
TPCI.045	TPCI 5,80% 2020 -2027	10 000	10 000	NC	10 000			368,66	A	580,00	16-juin-23	ACD
TPCI.046	TPCI 5,90% 2020 - 2030	10 000	10 200	NC	10 200			375,01	A	590,00	16-juin-23	ACD
TPCI.047	TPCI 5,80% 2020 - 2027	10 000	10 250	NC	10 250			368,66	A	580,00	16-juin-23	ACD
TPCI.048	TPCI 5,80% 2020- 2027	10 000	9 950	NC	9 950			300,33	A	580,00	29-juil.-23	ACD
TPCI.049	TPCI 5,90% 2020- 2030	10 000	10 085	NC	10 085			305,51	A	590,00	29-juil.-23	ACD
TPCI.050	TPCI 5,90% 2020-2030	10 000	10 000	NC	10 000			257,01	A	590,00	28-août-23	ACD
TPCI.051	TPCI 5,80% 2020-2027	10 000	10 000	NC	10 000			197,04	A	580,00	2-oct.-23	ACD
TPCI.052	TPCI 5,90 % 2020-2030	10 000	10 300	NC	10 300			200,44	A	590,00	2-oct.-23	ACD
TPCI.053	TPCI 5,80% 2020-2027	10 000	10 600	NC	10 600			155,73	A	580,00	28-oct.-23	ACD

TPCI.054	TPCI 5,90% 2020-2030	10 000	10 000	NC	10 000			158,41	A	590,00	28-oct.-23	ACD
TPCI.055	TPCI 5,80% 2020 -2027	10 000	10 500	NC	10 500			65,15	A	580,00	24-déc.-23	ACD
TPCI.056	TPCI 5,90% 2020- 2030	10 000	10 800	NC	10 800			66,27	A	590,00	24-déc.-23	ACD
TPCI.057	TPCI 5,80% 2020-2027	10 000	10 000	NC	10 000			119,18	A	580,00	20-nov.-23	ACD
TPCI.058	TPCI 5,80% 2021-2028	10 000	9 975	NC	9 975			525,97	A	580,00	9-mars-23	ACD
TPCI.059	TPCI 5,90% 2021-2031	10 000	10 350	NC	10 350			535,04	A	590,00	9-mars-23	ACD
TPCI.060	TPCI 5,80% 2021-2028	10 000	10 050	NC	10 050			422,68	A	580,00	13-mai-23	ACD
TPCI.061	TPCI 5,90% 2021-2031	10 000	10 050	NC	10 050			429,97	A	590,00	13-mai-23	ACD
TPCI.062	TPCI 5,80 % 2021 -2028	10 000	10 800	NC	10 800			346,41	A	580,00	30-juin-23	ACD
TPCI.063	TPCI 5,90% 2021 -2031	10 000	10 000	NC	10 000			352,38	A	590,00	30-juin-23	ACD
TPCI.064	TPCI 5,80 % 2021 - 2028	10 000	10 180	NC	10 180			271,73	A	580,00	16-août-23	ACD
TPCI.065	TPCI 5,90% 2021-2031	10 000	10 700	NC	10 700			203,67	A	590,00	30-sept.-23	ACD
TPCI.066	TPCI 5,90% 2021-2031	10 000	9 950	NC	9 950			145,48	A	590,00	5-nov.-23	ACD
TPCI.067	TPCI 5,90 % 2021-2036	10 000	10 400	NC	10 400			79,21	A	590,00	16-déc.-23	ACD
TPCI.068	TPCI 5,90 % 2022-2037	10 000	10 000	NC	10 000			3,23	A	590,00	1-févr.-24	ACD
TPCI.069	TPCI 5,75 % 2022-2037	10 000	9 900	NC	9 900			500,96	A	575,00	22-mars-23	ACD
TPCI.070	TPCI 5,75 % 2022-2037	10 000	10 000	NC	10 000			441,10	A	575,00	29-avr.-23	ACD
TPCI.071	TPCI 5,65% 2022-2032	10 000	10 000	NC	10 000			360,67	A	565,00	15-juin-23	ACD
TPCI.072	TPCI 5,65% 2022-2029	10 000	10 000	NC	10 000			292,56	A	565,00	29-juil.-23	ACD
TPCI.073	TPCI 5,75% 2022-2032	10 000	10 000	NC	10 000			297,74	A	575,00	29-juil.-23	ACD
TPCI.074	TPCI 5,85% 2022-2042	10 000	10 000	NC	10 000			302,92	A	585,00	29-juil.-23	ACD
TPCI.075	TPCI 5,65% 2022-2029	10 000	10 000	NC	10 000			184,21	A	565,00	7-oct.-23	ACD
TPCI.076	TPCI 5,75% 2022-2032	10 000	10 000	NC	10 000			187,47	A	575,00	7-oct.-23	ACD
TPNE.01	TRESOR PUBLIC DU NIGER 6,50% 2019-2026	10 000	10 800	NC	10 800			555,62	A	650,00	28-mars-23	ACD
TPNE.02	TRESOR PUBLIC DU NIGER 6,50% 2019 - 2026	10 000	10 000	NC	10 000			331,23	A	650,00	1-août-23	ACD
TPNE.03	TRESOR PUBLIC DU NIGER 6,5% 2020-2027	10 000	10 800	NC	10 800			333,01	A	650,00	31-juil.-23	ACD
TPNE.04	TRESOR PUBLIC DU NIGER 6,30% 2021-2031	10 000	10 500	NC	10 500			281,34	A	630,00	24-août-23	ACD
TPNE.05	TPNE 6,15 % 2022-2034	10 000	10 350	NC	10 350			412,81	A	615,00	3-juin-23	ACD
TPNE.06	TRESOR PUBLIC DU NIGER 6,15% 2022 - 2034	10 000	10 000	NC	10 000			85,93	A	615,00	14-déc.-23	ACD
TOTAL						217	2 226 075					

OBLIGATIONS REGIONALES

BIDC.04	BIDC-EBID 6.10% 2017-2027	6 250	6 250	NC	6 250			242,33	A	381,25	16-juin-23	ACD
BIDC.05	BIDC-EBID 6,40% 2019-2026	10 000	10 800	NC	10 800			38,90	S	320,00	12-juil.-23	ACD
BIDC.06	BIDC-EBID 6,50 % 2021-2028	10 000	10 400	NC	10 400			137,12	S	322,33	18-mai-23	ACD
BIDC.07	BIDC-EBID 5,90% 2022-2029	10 000	10 300	NC	10 300			90,52	S	294,19	9-juin-23	ACD
CRRH.02	CRRH-UEMOA 6.10% 2012-2024	10 000	10 035	NC	10 035			28,65	S	305,00	17-juil.-23	AC
CRRH.03	CRRH-UEMOA 6% 2013-2023	10 000	10 000	NC	10 000			164,84	S	300,00	26-avr.-23	AC
CRRH.04	CRRH-UEMOA 6% 2014-2024	10 000	10 000	NC	10 000			57,69	S	300,00	30-juin-23	AC
CRRH.05	CRRH-UEMOA 5.85% 2015-2025	10 000	10 000	NC	10 000			48,08	S	290,06	4-juil.-23	AC
CRRH.06	CRRH-UEMOA 5.85% 2016-2026	10 000	10 230	NC	10 230			50,10	S	292,50	3-juil.-23	ACD
CRRH.07	CRRH-UEMOA 5.95% 2017-2029	5 833	5 833	NC	5 833			80,13	S	185,94	17-mai-23	AC
CRRH.08	CRRH-UEMOA 5.95% 2018-2030	6 667	6 667	NC	6 666.67			47,95	S	198,33	21-juin-23	AC
CRRH.09	CRRH-UEMOA 6.05% 2018-2033	7 333	7 333	NC	7 333			53,63	S	221,83	21-juin-23	AC
TOTAL						0	0					

OBLIGATIONS PRIVEES

BHSN.01	DIASPORA BONDS BHS 6,25% 2019-	10 000	10 750	NC	10 750			41,10	S	309,93	10-juil.-23	ACD
FNSBC.01	FCTC NSIA BANQUE 7 % 2020-2025	5 000	5 000	5 000	5 000	508	2 539 998	46,69	T	85,75	16-mars-23	ACD
FORBT.01	FCTC ORABANK 7 % 2021-2026	8 889	8 889	NC	8 888.89			62,67	T	152,44	28-mars-23	ACD
FTIMC.01	FCTC TEYLIOM IMMO 7 % 2021-2028	9 167	9 167	NC	9 166.67			85,34	T	157,21	23-mars-23	ACD
ORGT.02	ORAGROUP SA 7,15% 2021-2028	10 000	10 500	NC	10 500			196,43	S	357,50	26-avr.-23	ACD
PADS.03	PAD 6,60% 2020-2027	10 000	10 000	NC	10 000			194,01	S	330,00	19-avr.-23	ACD
SNLC.01	SENELEC 6,50% 2018-2025	5 000	5 000	NC	5 000			115,81	S	162,50	27-mars-23	AC
SNTS.02	SONATEL 6,50% 2020-2027	9 000	9 720	NC	9 720			27,12	S	272,69	16-juil.-23	ACD
TOTAL						508	2 539 998					

SUKUK ET TITRES ASSIMILES

SUKCI.S2	SUKUK CI 5.75% 2016-2023	10 000	10 800	NC	10 800			237,99	S	289,10	7-mars-23	ACD
SUKSN.S2	SUKUK SN 6% 2016-2026	10 000	10 000	10 750	10 750	2	21 500	13,33	S	301,67	26-juil.-23	ACD
SUKTG.S1	SUKUK TG 6.5% 2016-2026	10 000	10 800	NC	10 800			349,23	S	377,99	17-févr.-23	ACD
TOTAL						2	21 500					

Légende :

(#) (*) Ex-Coupon couru (##)Cours de référence amorti / Coupon couru Ex-c (#)Ex-marge de profits
 Cours du jour: Ouv.: Ouverture Clôt.: Clôture Moy.: Moyen
 Type Amort: Type d'Amortissement IF: In Fine AC: Amortissement Constant AD: Amortissement Dégressif ACD: Amortissement Constant Différé
 Période: Périodicité de paiement des coupons A: Annuelle S: Semestrielle T: Trimestrielle
 Eché.: Échéance de paiement des intérêts
 Mentions: NC: Non Coté Ex-c: Ex-coupon ou Ex-droit SP: Suspendu

INFORMATIONS

OPERATIONS EN COURS

Emetteur	Opération
ETAT DU MALI	Première cotation - ETAT DU MALI 6,30 % 2022-2032" et "ETAT DU MALI 6,20 % 2022-2029 - Première cotation le 15 février 2023
TPCI	Première cotation - TPCI (Taux de base + spread)% 2022-2029 - Première cotation le 14 février 2023
ETAT DU TOGO	Première cotation - TPTG 6% 2022-2037 - Première cotation le 07 février 2023

AVIS

Entité	N°	Nature	Objet
--------	----	--------	-------

COMMUNIQUES

Emetteur	N°	Nature	Objet
----------	----	--------	-------

QUANTITES RESIDUELLES
MARCHE DES ACTIONS

Symbole	Titre	Quantité résiduelle à l'achat	Cours Achat / Vente			Quantité résiduelle à la vente	Cours de Référence
ABJC	SERVAIR ABIDJAN CI	857	1,350	/	1,390	45	1 390
BICC	BICI CI	20	5,995	/	6,000	422	6 000
BNBC	BERNABE CI	805	1,910	/			1 910
BOAB	BANK OF AFRICA BN	16	6,055	/	6,140	9	6 145
BOABF	BANK OF AFRICA BF	108	5,110	/	5,390	517	5 400
BOAC	BANK OF AFRICA CI	100	3,955	/	3,985	1 089	3 985
BOAM	BANK OF AFRICA ML	298	1,315	/	1,330	528	1 330
BOAN	BANK OF AFRICA NG	41	5,360	/	5,400	168	5 400
BOAS	BANK OF AFRICA SENEGAL	56	2,405	/	2,475	100	2 480
CABC	SICABLE CI	410	1,020	/	1,040	511	1 040
CBIBF	CORIS BANK INTERNATIONAL	10	8,405	/	8,595	70	8 500
CFAC	CFAO MOTORS CI	24	770	/			800
CIEC	CIE CI	100	2,000	/	2,015	2 327	2 015
ECOC	ECOBANK COTE D'IVOIRE	98	4,900	/	4,995	2 432	4 995
ETIT	ECOBANK TRANS. INCORP. TG	79 965	19	/	20	2 095 138	20
FTSC	FILTISAC CI	583	1,250	/	1,335	421	1 250
NEIC	NEI-CEDA CI	303	650	/	695	1 349	695
NSBC	NSIA BANQUE COTE D'IVOIRE	16	4,830	/	4,975	22	4 975
NTLC	NESTLE CI	100	6,520	/	6,895	34	6 895
ONTBF	ONATEL BF	221	3,175	/	3,200	680	3 200
ORAC	ORANGE COTE D'IVOIRE	1 561	10,300	/	10,495	5	10 300
ORGT	ORAGROUP TOGO	100	2,980	/	3,000	196	3 000
PALC	PALM CI	122	9,995	/	10,050	999	10 050
PRSC	TRACTAFRIC MOTORS CI	50	2,850	/	2,995	820	2 995
SAFC	SAFCA CI	300	720	/			725
SCRC	SUCRIVOIRE	430	800	/	840	200	800
SDCC	SODE CI	195	5,020	/	5,320	108	5 320
SDSC	BOLLORE	120	1,280	/	1,350	2 095	1 350
SEMC	CROWN SIEM CI	11	625	/	675	11	675
SGBC	SOCIETE GENERALE COTE D'IVOIRE	114	12,020	/	12,380	27	12 020
SHEC	VIVO ENERGY CI	10	755	/	780	557	780
SIBC	SOCIETE IVOIRIENNE DE BANQUE	12	4,750	/	4,800	216	4 800
SICC	SICOR CI	114	5,750	/			5 750
SIVC	AIR LIQUIDE CI	100	655	/			720
SLBC	SOLIBRA CI	1	Marché	/			75 865
SMBC	SMB CI	43	7,000	/	7,100	34	7 100
SNTS	SONATEL SN	9	15,190	/	15,195	2 469	15 190
SOGC	SOGB CI	310	5,595	/	5,695	203	5 700
SPHC	SAPH CI	150	5,000	/	5,420	70	5 420
STAC	SETAO CI	150	950	/	990	46	990
STBC	SITAB CI	150	6,155	/			6 150
SVOC	MOVIS CI			/			2 395
TTLC	TOTAL CI	10	2,075	/	2,100	1 155	2 100
TTLS	TOTAL SN	9	2,490	/	2,495	22	2 495
UNLC	UNILEVER CI	640	7,020	/			7 020
UNXC	UNIWAX CI	155	790	/	795	59	795

QUANTITES RESIDUELLES

MARCHE DES DROITS

Symbole	Titre	Quantité résiduelle à l'achat	Cours Achat / Vente	Quantité résiduelle à la vente	Cours de Référence
---------	-------	-------------------------------	---------------------	--------------------------------	--------------------

QUANTITES RESIDUELLES
MARCHE DES OBLIGATIONS

Symbole	Titre	Quantité résiduelle à l'achat	Cours Achat / Vente	Quantité résiduelle à la vente	Cours de Référence
BHSN.01	DIASPORA BONDS BHS 6,25% 2019-		/ 10,300	199	10 750
FNSBC.01	FCTC NSIA BANQUE 7 % 2020-2025		/ 5,000	187	5 000
FORBT.01	FCTC ORABANK 7 % 2021-2026	1 540	8,888.89 /		8 889
FTIMC.01	FCTC TEYLIMOM IMMO 7 % 2021-2028	5	9,166.67 /		9 167
ORGT.02	ORAGROUP SA 7,15% 2021-2028	1 415	10,000 / 10,500	992	10 500
PADS.03	PAD 6,60% 2020-2027	100	10,000 /		10 000
SNLC.01	SENELEC 6,50% 2018-2025		/		5 000
SNTS.02	SONATEL 6,50% 2020-2027		/ Marché	200	9 720
EOM.01	ETAT DU MALI 6.20% 2016-2023		/		1 665
EOM.02	Etat du Mali 6.50% 2017-2024		/		4 000
EOM.03	ETAT DU MALI 6,50 % 2018-2025		/		5 999
EOM.04	ETAT DU MALI 6,50% 2019-2027		/		10 000
EOM.05	ETAT DU MALI 6,50% 2020-2028		/ 10,000	13	10 000
EOM.06	ETAT DU MALI 6,50% 2020-2027		/ 10,000	70	10 000
TPNE.01	TRESOR PUBLIC DU NIGER 6,50% 2019-2026		/		10 800
TPNE.02	TRESOR PUBLIC DU NIGER 6,50% 2019 - 2026	116	10,000 /		10 000
TPNE.03	TRESOR PUBLIC DU NIGER 6,5% 2020-2027		/		10 800
TPNE.04	TRESOR PUBLIC DU NIGER 6,30% 2021-2031		/ 10,000	900	10 500
TPNE.05	TPNE 6,15 % 2022-2034		/		10 350
TPNE.06	TRESOR PUBLIC DU NIGER 6,15% 2022 - 2034		/ 10,100	5	10 000
TPCI.071	TPCI 5,65% 2022-2032		/ 10,100	10 000	10 000
TPCI.072	TPCI 5,65% 2022-2029		/ 10,000	277	10 000
TPCI.073	TPCI 5,75% 2022-2032		/		10 000
TPCI.074	TPCI 5,85% 2022-2042		/		10 000
TPCI.075	TPCI 5,65% 2022-2029		/		10 000
TPCI.076	TPCI 5,75% 2022-2032		/		10 000
TPCI.065	TPCI 5,90% 2021-2031		/		10 700
TPCI.066	TPCI 5,90% 2021-2031		/ 9,950	9 497	9 950
TPCI.067	TPCI 5,90 % 2021-2036		/		10 400
TPCI.068	TPCI 5,90 % 2022-2037		/ 10,000	9 900	10 000
TPCI.069	TPCI 5,75 % 2022-2037		/ 9,900	69 854	9 900
TPCI.070	TPCI 5,75 % 2022-2037		/		10 000
TPCI.059	TPCI 5,90% 2021-2031		/		10 350
TPCI.060	TPCI 5,80% 2021-2028		/ 10,050	250	10 050
TPCI.061	TPCI 5,90% 2021-2031		/		10 050
TPCI.062	TPCI 5,80 % 2021 -2028		/		10 800
TPCI.063	TPCI 5,90% 2021 -2031		/		10 000
TPCI.064	TPCI 5,80 % 2021 - 2028		/		10 180
TPCI.053	TPCI 5,80% 2020-2027		/		10 600
TPCI.054	TPCI 5,90% 2020-2030		/		10 000
TPCI.055	TPCI 5,80% 2020 -2027		/		10 500
TPCI.056	TPCI 5,90% 2020- 2030		/		10 800
TPCI.057	TPCI 5,80% 2020-2027		/		10 000
TPCI.058	TPCI 5,80% 2021-2028		/ 10,100	200	9 975
TPCI.047	TPCI 5,80% 2020 - 2027		/		10 250
TPCI.048	TPCI 5,80% 2020- 2027		/ 10,150	1 201	9 950
TPCI.049	TPCI 5,90% 2020- 2030		/		10 085
TPCI.050	TPCI 5,90% 2020-2030		/		10 000
TPCI.051	TPCI 5,80% 2020-2027		/		10 000
TPCI.052	TPCI 5,90 % 2020-2030		/		10 300

TPCI.O41	TPCI 5,80% 2020-2027			/			10 000
TPCI.O42	TPCI 5,90% 2020-2030			/	10,350	2	10 300
TPCI.O43	TPCI 5,90% 2020 - 2030			/	10,250	2	10 000
TPCI.O44	TPCI 5,80% 2020 - 2027			/			10 095
TPCI.O45	TPCI 5,80% 2020 -2027			/			10 000
TPCI.O46	TPCI 5,90% 2020 - 2030			/			10 200
TPCI.O35	TPCI 5,75% 2019 -2026			/	10,300	2	10 250
TPCI.O36	TPCI 5,75% 2019- 2026			/			10 035
TPCI.O37	TPCI 5,80% 2019-2026			/			8 000
TPCI.O38	TPCI 5,75% 2019-2026			/	8,080	9 997	8 080
TPCI.O39	TPCI 5,75% 2019 - 2026			/			8 560
TPCI.O40	TPCI 5,75% 2019-2026			/			8 160
TPCI.O29	TPCI 6% 2018-2026			/			10 000
TPCI.O30	TPCI 5,95% 2018-2025			/			5 985
TPCI.O31	TPCI 5,75% 2019 - 2026			/			10 230
TPCI.O32	TPCI 2,23% 2019-2026			/			10 000
TPCI.O33	TPCI 5.75% 2019-2026			/			8 640
TPCI.O34	TPCI 6% 2019-2029			/			8 750
TPCI.O23	TPCI 5.90% 2016-2026			/			10 215
TPCI.O24	TPCI 6.25% 2017-2029			/			10 000
TPCI.O25	TPCI 5,95% 2017-2024 A			/			10 000
TPCI.O26	TPCI 5,95% 2017-2024 B			/			10 000
TPCI.O27	TPCI 6% 2017-2025			/			10 250
TPCI.O28	TPCI 6% 2018 - 2026			/	10,100	95	10 100
TPBJ.O5	TPBJ 5,85 % 2022-2042			/	9,950	42	9 945
TPBJ.O6	TPBJ 5,75% 2022-2037			/			10 000
TPCI.O17	TPCI 3% 2014-2024			/			10 000
TPCI.O19	TPCI 5.99% 2015-2025			/			10 350
TPCI.O21	TPCI 6% 2016-2028			/			10 000
TPCI.O22	TPCI 5.90% 2016 - 2026			/			10 000
TPBF.O6	TPBF 6.50% 2018-2025			/			10 500
TPBF.O7	TPBF 6,50% 2018- 2025	192	10,000	/			10 000
TPBF.O8	TPBF 6,50% 2019-2027			/			10 000
TPBF.O9	TPBF 6,50% 2019 - 2027			/			10 800
TPBJ.O3	TPBJ 6,50% 2020-2028	1 000	10,000	/			10 000
TPBJ.O4	TPBJ 5,50 % 2022-2037			/			10 000
TPBF.O12	TPBF 6.50% 2021-2031			/			10 700
TPBF.O13	TPBF 6,50 % 2021 - 2031			/			10 225
TPBF.O14	TPBF 6,30% 2022-2034			/	10,500	9 999	10 500
TPBF.O15	ETAT DU BURKINA 6,30 % 2022-2034			/			10 000
TPBF.O4	TPBF 6.50% 2017-2027			/			10 000
TPBF.O5	TPBF 6,50% 2017-2024			/			10 800
EOM.O7	ETAT DU MALI 6.50% 2021-2031			/	10,000	10 582	10 000
EOM.O8	ETAT DU MALI 6,20 % 2022-2032			/			10 250
EOS.O5	ETAT SENEGAL 6.50% 2013-2023			/	10,000	1	10 600
EOS.O7	ETAT SENEGAL 6.30% 2015-2025			/	10,500	5 000	10 500
TPBF.O10	TPBF 6,50% 2020 - 2028	200	9,166.67	/			9 900
TPBF.O11	TPBF 6,50 % 2020-2028			/			9 167
BIDC.O4	BIDC-EBID 6.10% 2017-2027			/			6 250
BIDC.O5	BIDC-EBID 6,40% 2019-2026			/			10 800
BIDC.O6	BIDC-EBID 6,50 % 2021-2028			/			10 400
BIDC.O7	BIDC-EBID 5,90% 2022-2029			/	10,300	9 803	10 300
CRRH.O2	CRRH-UEMOA 6.10% 2012-2024			/			10 035
CRRH.O3	CRRH-UEMOA 6% 2013-2023			/			10 000
CRRH.O4	CRRH-UEMOA 6% 2014-2024			/			10 000

CRRH.O5	CRRH-UEMOA 5.85% 2015-2025		/		10 000
CRRH.O6	CRRH-UEMOA 5.85% 2016-2026		/		10 230
CRRH.O7	CRRH-UEMOA 5.95% 2017-2029		/		5 833
CRRH.O8	CRRH-UEMOA 5.95% 2018-2030		/		6 667
CRRH.O9	CRRH-UEMOA 6.05% 2018-2033		/		7 333

SUKUK ET TITRES ASSIMILES

Symbole	Titre	Quantité résiduelle à l'achat	Cours Achat / Vente	Quantité résiduelle à la vente	Cours de Référence
SUKCI.S2	SUKUK CI 5.75% 2016-2023		/		10 800
SUKSN.S2	SUKUK SN 6% 2016-2026		/ 10,750	498	10 750
SUKTG.S1	SUKUK TG 6.5% 2016-2026		/		10 800

CALENDRIER DES ASSEMBLEES GENERALES

ANNEE : 2023

Société	Nature	Date	Heure	Lieu
---------	--------	------	-------	------

L'actualité de la BRVM sur nos plateformes digitales

Infos BRVM

Pour recevoir les informations boursières par SMS, souscrivez :



Côte d'Ivoire : *430#
Bénin : *430*15#



Côte d'Ivoire : #139#
Burkina Faso : *310#



Côte d'Ivoire : *431#
Niger : *512*9#
Togo : *310#

Site web

www.brvm.org



Application Mobile

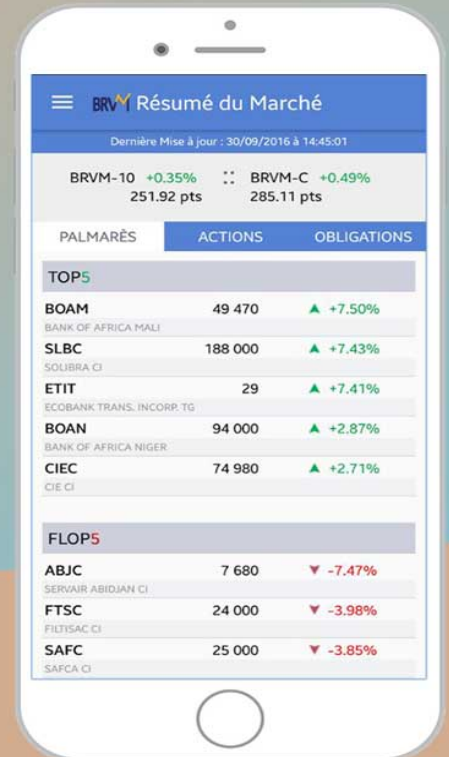

Nous suivre sur :

