

BRVM COMPOSITE	197,26
Variation Jour	0,43 %
Variation annuelle	-2,93 %

BRVM 30	96,81
Variation Jour	0,54 %
Variation annuelle	-3,19 %

BRVM PRESTIGE	99,67
Variation Jour	0,23 %
Variation annuelle	-0,33 %

Evolution des indices

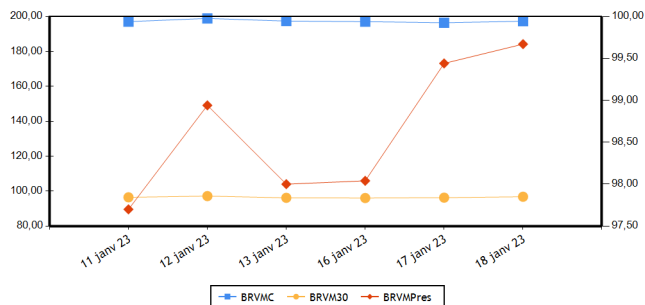

Volumes et valeurs transigés

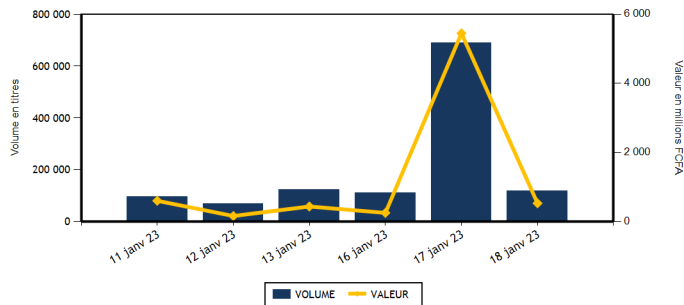

Actions	Niveau	Evol. Jour
Capitalisation boursière (FCFA)(Actions & Droits)	7 338 585 656 020	0,43 %
Volume échangé (Actions & Droits)	116 273	-29,78 %
Valeur transigée (FCFA) (Actions & Droits)	517 111 580	72,88 %
Nombre de titres transigés	42	5,00 %
Nombre de titres en hausse	15	66,67 %
Nombre de titres en baisse	15	-6,25 %
Nombre de titres inchangés	12	-20,00 %

Obligations	Niveau	Evol. Jour
Capitalisation boursière (FCFA)	8 815 638 267 575	-0,01 %
Volume échangé	1 508	-99,71 %
Valeur transigée (FCFA)	15 079 754	-99,71 %
Nombre de titres transigés	3	-72,73 %
Nombre de titres en hausse	1	-50,00 %
Nombre de titres en baisse	0	-100,00 %
Nombre de titres inchangés	2	-50,00 %

PLUS FORTES HAUSSES

Titres	Cours	Evol. Jour	Evol. annuelle
ORAGROUP TOGO (ORGT)	3 190	7,05 %	-18,73 %
BERNABE CI (BNBC)	1 900	5,56 %	-5,00 %
SITAB CI (STBC)	6 780	4,31 %	-1,02 %
SUCRIVOIRE (SCRC)	830	3,75 %	-10,27 %
BANK OF AFRICA BF (BOABF)	5 300	3,72 %	1,92 %

PLUS FORTES BAISES

Titres	Cours	Evol. Jour	Evol. annuelle
SICABLE CI (CABC)	1 005	-7,37 %	-14,10 %
UNIWAX CI (UNXC)	750	-3,85 %	-2,60 %
TOTAL SN (TTLS)	2 400	-2,64 %	-5,33 %
SODE CI (SDCC)	4 990	-2,16 %	-8,69 %
NSIA BANQUE COTE D'IVOIRE (NSBC)	4 700	-2,08 %	-21,34 %

INDICES PAR COMPARTIMENT

Base = 100 au 02 janvier 2023	Nombre de sociétés	Valeur	Evol. Jour	Evol. annuelle	Volume	Valeur	PER moyen
BRVM-PRESTIGE	10	99,67	0,23 %	-0,33 %	28 916	73 432 905	5,91
BRVM-PRINCIPAL	36	95,61	0,54 %	-4,39 %	87 357	443 678 675	9,46

INDICES SECTORIELS

Base = 100 au 14 juin 1999	Nombre de sociétés	Valeur	Evol. Jour	Evol. annuelle	Volume	Valeur	PER moyen
BRVM - INDUSTRIE	11	99,98	0,62 %	-4,07 %	2 590	6 172 730	24,22
BRVM - SERVICES PUBLICS	5	480,66	0,36 %	-1,75 %	31 798	281 520 165	8,83
BRVM - FINANCES	15	72,80	0,90 %	-3,59 %	72 957	184 107 190	6,85
BRVM - TRANSPORT	2	319,03	1,91 %	-6,63 %	1 222	1 588 600	5,08
BRVM - AGRICULTURE	5	270,66	-0,68 %	-4,55 %	4 263	38 510 180	5,22
BRVM - DISTRIBUTION	7	342,05	-0,89 %	-4,60 %	2 849	4 619 225	24,83
BRVM - AUTRES SECTEURS	1	1 215,37	-1,50 %	3,68 %	594	593 490	11,83

Indicateurs	BRVM COMPOSITE
PER moyen du marché	7,93
Taux de rendement moyen du marché	7,81
Taux de rentabilité moyen du marché	8,60
Nombre de sociétés cotées	46
Nombre de lignes obligataires	110
Volume moyen annuel par séance	579 392,00
Valeur moyenne annuelle par séance	958 297 693,46

Indicateurs	BRVM COMPOSITE
Ratio moyen de liquidité	3,15
Ratio moyen de satisfaction	22,67
Ratio moyen de tendance	719,13
Ratio moyen de couverture	13,91
Taux de rotation moyen du marché	0,01
Prime de risque du marché	6,71
Nombre de SGI participantes	29

Définitions

Volume moyen annuel par séance = Volume annuel échangé / nombre de séances
 Valeur moyenne annuelle par séance = Valeur annuelle échangée / nombre de séances
 Ratio moyen de liquidité = Moyenne des ratios de liquidité (Titres échangés / Volume des ordres de vente)
 Ratio moyen de satisfaction = Moyenne des ratios de satisfaction (Titres échangés / Volume des ordres d'achat)
 Ratio moyen de tendance = Moyenne des ratios de tendance (Volume des ordres d'achat / Volume des ordres de vente)
 Ratio moyen de couverture = Moyenne des ratios de couverture (Volume des ordres de vente / Volume des ordres d'achat)
 Taux moyen de rotation = moyenne des taux de rotation des actions cotées (volume transigé/capital flottant)
 PER moyen du marché = moyenne des PER des actions cotées ayant un PER positif
 Taux de rendement moyen = moyenne des taux de rendement des actions cotées ayant distribué un dividende
 Taux de rentabilité moyen = moyenne des taux de rentabilité des actions cotées
 Prime de risque du marché = (1 / le PER moyen du marché) - le taux de référence actuel des emprunts d'Etat

BOURSE REGIONALE DES VALEURS MOBILIERES
 Siège Social : Abidjan - Côte d'Ivoire, 18 av. Joseph Anoma
 Adresse : 01 BP 3802 Abidjan 01
 Tel : +225 20 31 55 50 / +225 20 32 66 85
 Fax : +225 20 32 66 84
 E-mail : brvm@brvm.org Site web : www.brvm.org



MARCHE DES ACTIONS

Sect. Act. (*)	Symbole	Titre	Cours Précédent	Cours du jour		Variation jour	Séance de cotation		Cours Référence	Variation de l'année précédente	Dernier dividende payé		Rdt. Net	PER
				Ouv.	Clôt.		Volume	Valeur			Montant net	Date		
COMPARTIMENT PRESTIGE			99,67	points		0,23 %								
AGR	PALC	PALM CI	9 990	9 900	9 990	0,00 %	3 712	36 826 510	9 990	-3,80 %	1 236,34	31-août-22	12,38 %	3,64
AGR	SPHC	SAPH CI	4 900	4 800	4 800	-2,04 %	65	312 000	4 800	-3,90 %	365,40	4-août-22	7,61 %	5,91
DIS	TTLC	TOTAL CI	1 940	1 905	1 910	-1,55 %	827	1 584 860	1 910	0,79 %	159,29	25-août-22	8,34 %	10,79
DIS	TTLS	TOTAL SN	2 465	2 465	2 400	-2,64 %	715	1 743 625	2 400	-5,33 %	187,30	22-juil.-22	7,80 %	16,66
FIN	ETIT	ECOBANK TRANS. INCORP. TG	20	20	20	0,00 %	20 245	400 175	20	5,26 %	0,90	20-juin-22	4,50 %	1,87
FIN	SGBC	SOCIETE GENERALE COTE D'IVOIRE	11 700	11 800	11 800	0,85 %	1 090	12 798 340	11 800	1,68 %	1 004,93	10-juin-22	8,52 %	5,44
IND	NTLC	NESTLE CI	7 505	7 505	7 505	0,00 %	80	600 400	7 505	-8,98 %	856,80	2-août-22	11,42 %	7,79
IND	SMBC	SMB CI	6 995	6 995	6 995	0,00 %	285	1 993 850	6 995	2,87 %	720,00	24-août-22	10,29 %	5,80
SPU	ONTBF	ONATEL BF	3 200	3 200	3 295	2,97 %	944	3 068 525	3 295	2,97 %	416,58	15-juin-22	12,64 %	6,92
SPU	SNTS	SONATEL SN	14 840	14 800	14 900	0,40 %	953	14 104 620	14 900	-1,97 %	1 400,00	18-mai-22	9,40 %	5,90
TOTAL							28 916	73 432 905						

COMPARTIMENT PRINCIPAL			95,61	points		0,54 %								
AGR	SCRC	SUCRIVOIRE	800	800	830	3,75 %	270	221 100	830	-10,27 %	40,50	20-août-21	4,88 %	
AGR	SICC	SICOR CI	5 740	5 745	5 745	0,09 %	3	17 235	5 745	6,29 %	1 919,00	25-sept.-00		3,48
AGR	SOGC	SOGB CI	5 390	5 390	5 350	-0,74 %	213	1 133 335	5 350	-5,64 %	541,81	21-juil.-22	10,13 %	7,85
AUT	STAC	SETAO CI	1 000	1 000	985	-1,50 %	594	593 490	985	3,68 %	66,15	18-juil.-22	6,72 %	11,83
DIS	ABJC	SERVAIR ABIDJAN CI	1 300	1 300	1 300	0,00 %	87	113 100	1 300	0,39 %	57,73	24-août-22	4,44 %	14,88
DIS	BNBC	BERNABE CI	1 800	1 900	1 900	5,56 %	107	203 300	1 900	-5,00 %	45,00	19-juil.-19		78,75
DIS	CFAC	CFAO MOTORS CI	850	845	845	-0,59 %	867	732 615	845	-9,14 %	69,47	2-août-22	8,22 %	22,84
DIS	PRSC	TRACTAFRIC MOTORS CI	2 995	2 950	2 950	-1,50 %	30	88 500	2 950	-7,67 %	175,86	30-août-22	5,96 %	9,85
DIS	SHEC	VIVO ENERGY CI	740	705	750	1,35 %	216	153 225	750	0,00 %	29,00	28-oct.-22	3,87 %	20,02
FIN	BICC	BICI CI	6 300	6 200	6 200	-1,59 %	1 465	9 083 000	6 200	-9,49 %	518,00	15-juil.-22	8,35 %	10,76
FIN	BOAB	BANK OF AFRICA BN	5 750	5 750	5 800	0,87 %	1 572	9 166 015	5 800	-2,52 %	546,00	25-mai-22	9,41 %	7,06
FIN	BOABF	BANK OF AFRICA BF	5 110	5 300	5 300	3,72 %	9	47 700	5 300	1,92 %	448,00	4-mai-22	8,45 %	5,49
FIN	BOAC	BANK OF AFRICA CI	3 855	3 855	3 860	0,13 %	1 231	4 743 055	3 860	4,32 %	374,00	28-avr.-22	9,69 %	4,64
FIN	BOAM	BANK OF AFRICA ML	1 330	1 330	1 330	0,00 %	279	369 760	1 330	-5,00 %	271,00	15-mai-19		11,62
FIN	BOAN	BANK OF AFRICA NG	5 715	5 720	5 700	-0,26 %	958	5 473 985	5 700	-1,47 %	567,30	12-mai-22	9,95 %	7,89
FIN	BOAS	BANK OF AFRICA SENEGAL	2 300	2 275	2 300	0,00 %	1 801	4 124 670	2 300	-6,12 %	161,01	1-juin-21	7,00 %	4,99
FIN	CBIBF	CORIS BANK INTERNATIONAL	8 200	8 200	8 200	0,00 %	48	393 600	8 200	-2,26 %	448,00	6-juil.-22	5,46 %	5,64
FIN	ECOC	ECOBANK COTE D'IVOIRE	4 800	4 800	4 855	1,15 %	201	973 050	4 855	-1,82 %	420,30	29-avr.-22	8,66 %	7,79
FIN	NSBC	NSIA BANQUE COTE D'IVOIRE	4 800	4 850	4 700	-2,08 %	1 985	9 412 240	4 700	-21,34 %	77,69	27-juil.-20	1,65 %	4,90
FIN	ORGT	ORAGROUP TOGO	2 980	3 000	3 190	7,05 %	38 907	112 794 315	3 190	-18,73 %	59,52	17-juil.-20	1,87 %	11,18
FIN	SAFC	SAFCA CI	800	NC	NC	0,00 %			800	-9,09 %	23,04	29-juil.-11		
FIN	SIBC	SOCIETE IVOIRIENNE DE BANQUE	4 500	4 550	4 490	-0,22 %	3 166	14 327 285	4 490	-2,07 %	405,00	30-juin-22	9,02 %	6,60
IND	CABC	SICABLE CI	1 085	1 075	1 005	-7,37 %	398	407 310	1 005	-14,10 %	69,00	2-août-22	6,87 %	148,39
IND	FTSC	FILTISAC CI	1 350	1 380	1 350	0,00 %	568	766 950	1 350	-15,63 %	235,00	30-juil.-21	17,41 %	
IND	NEIC	NEI-CEDA CI	635	NC	NC	0,00 %			635	-20,63 %	9,00	28-juin-01		8,27
IND	SEMC	CROWN SIEM CI	675	670	670	-0,74 %	8	5 360	670	-1,47 %	14,40	28-déc.-21	2,15 %	7,08
IND	SIVC	AIR LIQUIDE CI	620	610	620	0,00 %	252	153 740	620	-8,15 %	63,00	29-sept.-17		
IND	SLBC	SOLIBRA CI	82 000	NC	NC	0,00 %			82 000	-1,50 %	4 050,00	12-août-22	4,94 %	6,13

IND	STBC	SITAB CI	6 500	6 500	6 780	4,31 %	200	1 333 600	6 780	-1,02 %	445,12	21-juil.-22	6,57 %	12,82
IND	UNLC	UNILEVER CI	7 020	7 020	7 020	0,00 %	48	336 960	7 020	-0,07 %	1 233,00	9-juil.-12		10,58
IND	UNXC	UNIWAX CI	780	780	750	-3,85 %	751	574 560	750	-2,60 %	60,75	29-juil.-22	8,10 %	11,11
SPU	CIEC	CIE CI	1 970	1 905	1 980	0,51 %	659	1 288 795	1 980	-0,50 %	153,16	25-juil.-22	7,74 %	11,36
SPU	ORAC	ORANGE COTE D'IVOIRE	10 000	10 090	10 000	0,00 %	23 407	233 939 375	10 000	-2,06 %				9,67
SPU	SDCC	SODE CI	5 100	4 990	4 990	-2,16 %	5 835	29 118 850	4 990	-8,69 %	432,00	21-oct.-22	8,66 %	10,32
TRP	SDSC	BOLLORE	1 275	1 300	1 300	1,96 %	1 222	1 588 600	1 300	-6,81 %	130,00	23-juin-22	10,00 %	5,08
TRP	SVOC	MOVIS CI	2 395	SP	SP	0,00 %			2 395	0,00 %	270,00	5-juil.-99		
TOTAL							87 357	443 678 675						

TOTAL
TOTAL - Marché des actions

116 273 517 111 580

Secteurs d'activités (*) : AGR = Agriculture, AUT = Autres Secteurs, DIS = Distribution, FIN = Finances, IND = Industrie, TRP = Transport, SPU = Services Publics

MARCHE DES DROITS

Symbole	Titre	Cours Précédent	Cours du jour		Variation jour	Séance de cotation		Cours Référence	Variation depuis l'origine	Parité	Periode de négociation	
			Ouv.	Clôt.		Volume	Valeur				Début	fin

TOTAL
TOTAL - Marché des droits
Légende:

(d) Ex-dividende (V) Variation par rapport au cours de référence

Cours du jour: Ouv.: Ouverture Clôt.: Clôture Moy.: Moyen

Mentions : NC: Non Coté Ex-c: Ex-coupon Ex-d: Ex-droit SP: Suspendu Val-T: Valeur Théorique

PER = Cours / BNPA selon les données disponibles Rdt. Net: Rendement net (DNPA / Cours)

Comp.: 1 - Premier Compartiment 2 - Second Compartiment 3 - Compartiment de croissance

Ratio de liquidité = Titres échangés / Volume des ordres de vente

: Progression de l'indice sectoriel : Stabilité de l'indice sectoriel : Recul de l'indice sectoriel

MARCHE DES OBLIGATIONS

Symbole	Titre	Valeur nominale	Cours Précédent	Cours du jour	Cours Référence	Séance de cotation		Coupon couru	Coupon d'intérêt			Type Amort
						Volume	Valeur		Période	Montant net	Eché.	
OBLIGATIONS D'ETAT												
EOM.01	ETAT DU MALI 6.20% 2016-2023	1 665	1 665	NC	1 665			67,88	A	103,23	23-mai-23	ACD
EOM.02	Etat du Mali 6.50% 2017-2024	4 000	4 000	NC	4 000			194,47	A	260,00	20-avr.-23	AC
EOM.03	ETAT DU MALI 6,50 % 2018-2025	6 000	6 000	NC	6 000			149,59	A	520,00	5-oct.-23	AC
EOM.04	ETAT DU MALI 6,50% 2019-2027	10 000	10 000	NC	10 000			338,36	A	650,00	12-juil.-23	AC
EOM.05	ETAT DU MALI 6,50% 2020-2028	10 000	10 000	NC	10 000			528,90	A	650,00	27-mars-23	ACD
EOM.06	ETAT DU MALI 6,50% 2020-2027	10 000	9 995	NC	9 995			87,26	A	650,00	30-nov.-23	AC
EOM.07	ETAT DU MALI 6.50% 2021-2031	10 000	10 000	10 000	10 000	385	3 849 754	493,29	A	650,00	16-avr.-23	AC
EOM.08	ETAT DU MALI 6,20 % 2022-2032	10 000	10 000	NC	10 000			225,92	A	620,00	7-sept.-23	ACD
EOS.05	ETAT SENEGAL 6.50% 2013-2023	10 000	10 600	NC	10 600			305,57	S	325,00	29-janv.-23	ACD
EOS.07	ETAT SENEGAL 6.30% 2015-2025	10 000	10 000	NC	10 000			93,21	S	312,41	25-mai-23	ACD
TPBF.010	TPBF 6,50% 2020 - 2028	9 167	9 854	NC	9 854.17			215,47	S	325,00	20-mars-23	ACD
TPBF.011	TPBF 6,50 % 2020-2028	9 167	9 167	NC	9 167			14,81	S	297,93	9-juil.-23	ACD
TPBF.012	TPBF 6.50% 2021-2031	10 000	10 700	NC	10 700			206,49	S	325,00	25-mars-23	ACD
TPBF.013	TPBF 6,50 % 2021 - 2031	10 000	10 225	NC	10 225			346,20	S	325,00	6-janv.-23	ACD
TPBF.014	TPBF 6,30% 2022-2034	10 000	10 800	NC	10 800			241,91	S	315,00	1-mars-23	ACD
TPBF.015	ETAT DU BURKINA 6,30 % 2022-2034	10 000	10 000	10 000	10 000	1 000	10 000 000	168,00	S	315,00	15-mars-23	ACD
TPBF.04	TPBF 6.50% 2017-2027	10 000	10 000	NC	10 000			304,52	S	327,67	31-janv.-23	ACD
TPBF.05	TPBF 6,50% 2017-2024	10 000	10 800	NC	10 800			35,71	S	325,00	29-juin-23	ACD
TPBF.06	TPBF 6.50% 2018-2025	10 000	10 000	NC	10 000			78,36	S	324,11	5-juin-23	ACD
TPBF.07	TPBF 6,50% 2018- 2025	10 000	10 000	NC	10 000			114,92	S	325,00	15-mai-23	AC
TPBF.08	TPBF 6,50% 2019-2027	10 000	10 000	NC	10 000			130,00	S	322,33	6-mai-23	ACD
TPBF.09	TPBF 6,50% 2019 - 2027	10 000	10 800	NC	10 800			182,14	S	325,00	8-avr.-23	ACD
TPBJ.03	TPBJ 6,50% 2020-2028	10 000	10 001	NC	10 001			260,00	A	650,00	25-août-23	AC
TPBJ.04	TPBJ 5,50 % 2022-2037	10 000	10 000	NC	10 000			486,71	A	550,00	1-mars-23	AC
TPBJ.05	TPBJ 5,85 % 2022-2042	10 000	9 945	NC	9 945			517,68	A	585,00	1-mars-23	ACD
TPBJ.06	TPBJ 5,75% 2022-2037	10 000	10 000	NC	10 000			274,11	A	575,00	28-juil.-23	ACD
TPCI.017	TPCI 3% 2014-2024	10 000	10 000	NC	10 000			24,73	S	150,00	19-juin-23	ACD
TPCI.019	TPCI 5.99% 2015-2025	10 000	10 000	NC	10 000			408,63	A	599,00	14-mai-23	ACD
TPCI.021	TPCI 6% 2016-2028	10 000	10 000	NC	10 000			468,49	A	600,00	8-avr.-23	ACD
TPCI.022	TPCI 5.90% 2016 - 2026	10 000	10 000	NC	10 000			350,77	A	590,00	15-juin-23	ACD
TPCI.023	TPCI 5.90% 2016-2026	10 000	10 215	NC	10 215			100,22	A	590,00	17-nov.-23	ACD
TPCI.024	TPCI 6.25% 2017-2029	10 000	10 000	NC	10 000			188,87	S	312,50	31-mars-23	ACD
TPCI.025	TPCI 5,95% 2017-2024 A	10 000	10 000	NC	10 000			140,58	S	297,50	24-avr.-23	ACD
TPCI.026	TPCI 5,95% 2017-2024 B	10 000	10 000	NC	10 000			113,41	S	297,50	10-mai-23	ACD
TPCI.027	TPCI 6% 2017-2025	10 000	10 250	NC	10 250			32,97	S	300,00	29-juin-23	ACD
TPCI.028	TPCI 6% 2018 - 2026	10 000	10 400	NC	10 400			277,81	A	600,00	2-août-23	ACD
TPCI.029	TPCI 6% 2018-2026	10 000	10 000	NC	10 000			149,59	A	600,00	19-oct.-23	ACD
TPCI.030	TPCI 5,95% 2018-2025	6 000	6 012	NC	6 012			35,21	S	178,01	13-juin-23	ACD
TPCI.031	TPCI 5,75% 2019 - 2026	10 000	10 230	NC	10 230			333,97	A	575,00	20-juin-23	ACD
TPCI.032	TPCI 2,23% 2019-2026	10 000		NC				129,52	A	223,00	20-juin-23	ACD
TPCI.033	TPCI 5.75% 2019-2026	8 000	8 640	NC	8 640			383,12	A	460,00	20-mars-23	ACD
TPCI.034	TPCI 6% 2019-2029	8 750	8 750	NC	8 750			437,26	A	525,00	20-mars-23	ACD
TPCI.035	TPCI 5,75% 2019 -2026	10 000	10 250	NC	10 250			300,89	A	575,00	11-juil.-23	ACD
TPCI.036	TPCI 5,75% 2019- 2026	10 000	10 035	NC	10 035			236,30	A	575,00	21-août-23	ACD
TPCI.037	TPCI 5,80% 2019-2026	8 000	8 000	NC	8 000			57,21	A	464,00	4-déc.-23	ACD
TPCI.038	TPCI 5,75% 2019-2026	8 000	8 060	NC	8 060			56,71	A	460,00	4-déc.-23	ACD
TPCI.039	TPCI 5,75% 2019 - 2026	8 000	8 560	NC	8 560			342,79	A	460,00	17-oct.-22	ACD
TPCI.040	TPCI 5,75% 2019-2026	8 000	8 160	NC	8 160			10,08	A	460,00	10-janv.-24	ACD
TPCI.041	TPCI 5,80% 2020-2027	10 000	10 700	NC	10 700			514,85	A	580,00	28-févr.-23	ACD
TPCI.042	TPCI 5,90% 2020-2030	10 000	10 300	NC	10 300			523,73	A	590,00	28-févr.-23	ACD
TPCI.043	TPCI 5,90% 2020 - 2030	10 000	9 995	10 000	10 000	123	1 230 000	436,44	A	590,00	23-avr.-23	ACD
TPCI.044	TPCI 5,80% 2020 - 2027	10 000	10 095	NC	10 095			429,04	A	580,00	23-avr.-23	ACD
TPCI.045	TPCI 5,80% 2020 -2027	10 000	10 000	NC	10 000			343,23	A	580,00	16-juin-23	ACD
TPCI.046	TPCI 5,90% 2020 - 2030	10 000	10 200	NC	10 200			349,15	A	590,00	16-juin-23	ACD
TPCI.047	TPCI 5,80% 2020 - 2027	10 000	10 250	NC	10 250			343,23	A	580,00	16-juin-23	ACD
TPCI.048	TPCI 5,80% 2020- 2027	10 000	9 950	NC	9 950			274,90	A	580,00	29-juil.-23	ACD
TPCI.049	TPCI 5,90% 2020- 2030	10 000	10 085	NC	10 085			279,64	A	590,00	29-juil.-23	ACD
TPCI.050	TPCI 5,90% 2020-2030	10 000	10 000	NC	10 000			231,15	A	590,00	28-août-23	ACD
TPCI.051	TPCI 5,80% 2020-2027	10 000	10 000	NC	10 000			171,62	A	580,00	2-oct.-23	ACD
TPCI.052	TPCI 5,90 % 2020-2030	10 000	10 300	NC	10 300			174,58	A	590,00	2-oct.-23	ACD
TPCI.053	TPCI 5,80% 2020-2027	10 000	10 600	NC	10 600			130,30	A	580,00	28-oct.-23	ACD

TPCI.054	TPCI 5,90% 2020-2030	10 000	10 000	NC	10 000	132,55	A	590,00	28-oct.-23	ACD
TPCI.055	TPCI 5,80% 2020 -2027	10 000	10 500	NC	10 500	619,73	A	580,00	24-déc.-22	ACD
TPCI.056	TPCI 5,90% 2020- 2030	10 000	10 800	NC	10 800	630,41	A	590,00	24-déc.-22	ACD
TPCI.057	TPCI 5,80% 2020-2027	10 000	10 000	NC	10 000	93,75	A	580,00	20-nov.-23	ACD
TPCI.058	TPCI 5,80% 2021-2028	10 000	9 975	NC	9 975	500,55	A	580,00	9-mars-23	ACD
TPCI.059	TPCI 5,90% 2021-2031	10 000	10 350	NC	10 350	509,18	A	590,00	9-mars-23	ACD
TPCI.060	TPCI 5,80% 2021-2028	10 000	10 050	NC	10 050	397,26	A	580,00	13-mai-23	ACD
TPCI.061	TPCI 5,90% 2021-2031	10 000	10 050	NC	10 050	404,11	A	590,00	13-mai-23	ACD
TPCI.062	TPCI 5,80 % 2021 -2028	10 000	10 800	NC	10 800	320,99	A	580,00	30-juin-23	ACD
TPCI.063	TPCI 5,90% 2021 -2031	10 000	10 000	NC	10 000	326,52	A	590,00	30-juin-23	ACD
TPCI.064	TPCI 5,80 % 2021 - 2028	10 000	10 180	NC	10 180	246,30	A	580,00	16-août-23	ACD
TPCI.065	TPCI 5,90% 2021-2031	10 000	10 700	NC	10 700	177,81	A	590,00	30-sept.-23	ACD
TPCI.066	TPCI 5,90% 2021-2031	10 000	10 000	NC	10 000	119,62	A	590,00	5-nov.-23	ACD
TPCI.067	TPCI 5,90 % 2021-2036	10 000	10 400	NC	10 400	643,34	A	590,00	16-déc.-22	ACD
TPCI.068	TPCI 5,90 % 2022-2037	10 000	10 000	NC	10 000	567,37	A	590,00	1-févr.-23	ACD
TPCI.069	TPCI 5,75 % 2022-2037	10 000	9 999	NC	9 999	475,75	A	575,00	22-mars-23	ACD
TPCI.070	TPCI 5,75 % 2022-2037	10 000	10 000	NC	10 000	415,89	A	575,00	29-avr.-23	ACD
TPCI.071	TPCI 5,65% 2022-2032	10 000	10 000	NC	10 000	335,90	A	565,00	15-juin-23	ACD
TPCI.072	TPCI 5,65% 2022-2029	10 000	10 000	NC	10 000	267,79	A	565,00	29-juil.-23	ACD
TPCI.073	TPCI 5,75% 2022-2032	10 000	10 000	NC	10 000	272,53	A	575,00	29-juil.-23	ACD
TPCI.074	TPCI 5,85% 2022-2042	10 000	10 000	NC	10 000	277,27	A	585,00	29-juil.-23	ACD
TPNE.01	TRESOR PUBLIC DU NIGER 6,50% 2019-2026	10 000	10 700	NC	10 700	527,12	A	650,00	28-mars-23	ACD
TPNE.02	TRESOR PUBLIC DU NIGER 6,50% 2019 - 2026	10 000	10 000	NC	10 000	302,74	A	650,00	1-août-23	ACD
TPNE.03	TRESOR PUBLIC DU NIGER 6,5% 2020-2027	10 000	10 800	NC	10 800	304,52	A	650,00	31-juil.-23	ACD
TPNE.04	TRESOR PUBLIC DU NIGER 6,30% 2021-2031	10 000	10 500	NC	10 500	253,73	A	630,00	24-août-23	ACD
TPNE.05	TPNE 6,15 % 2022-2034	10 000	10 350	NC	10 350	385,85	A	615,00	3-juin-23	ACD
TOTAL						1 508		15 079 754		

OBLIGATIONS REGIONALES

BIDC.04	BIDC-EBID 6,10% 2017-2027	6 250	6 250	NC	6 250	225,62	A	381,25	16-juin-23	ACD
BIDC.05	BIDC-EBID 6,40% 2019-2026	10 000	10 800	NC	10 800	10,61	S	320,00	12-juil.-23	ACD
BIDC.06	BIDC-EBID 6,50 % 2021-2028	10 000	10 400	NC	10 400	108,63	S	322,33	18-mai-23	ACD
BIDC.07	BIDC-EBID 5,90% 2022-2029	10 000	10 300	NC	10 300	360,47	S	295,81	9-déc.-22	ACD
CRRH.02	CRRH-UEMOA 6,10% 2012-2024	10 000	10 035	NC	10 035	1,69	S	305,00	17-juil.-23	AC
CRRH.03	CRRH-UEMOA 6% 2013-2023	10 000	10 000	NC	10 000	138,46	S	300,00	26-avr.-23	AC
CRRH.04	CRRH-UEMOA 6% 2014-2024	10 000	10 000	NC	10 000	31,32	S	300,00	30-juin-23	AC
CRRH.05	CRRH-UEMOA 5,85% 2015-2025	10 000	10 000	NC	10 000	22,44	S	290,06	4-juil.-23	AC
CRRH.06	CRRH-UEMOA 5,85% 2016-2026	10 000	10 230	NC	10 230	24,24	S	292,50	3-juil.-23	ACD
CRRH.07	CRRH-UEMOA 5,95% 2017-2029	5 833	5 833	NC	5 833	63,69	S	185,94	17-mai-23	AC
CRRH.08	CRRH-UEMOA 5,95% 2018-2030	6 667	6 667	NC	6 666,67	30,51	S	198,33	21-juin-23	AC
CRRH.09	CRRH-UEMOA 6,05% 2018-2033	7 333	7 333	NC	7 333	34,13	S	221,83	21-juin-23	AC
TOTAL						0		0		

OBLIGATIONS PRIVEES

BHSN.01	DIASPORA BONDS BHS 6,25% 2019-	10 000	10 800	NC	10 800	13,70	S	309,93	10-juil.-23	ACD
FNSBC.01	FCTC NSIA BANQUE 7 % 2020-2025	5 000	5 000	NC	5 000	31,44	T	85,75	16-mars-23	ACD
FORBT.01	FCTC ORABANK 7 % 2021-2026	8 889	9 156	NC	9 155,56	35,57	T	152,44	28-mars-23	ACD
FTIMC.01	FCTC TEYLIOM IMMO 7 % 2021-2028	9 167	9 808	NC	9 808,34	61,39	T	157,21	23-mars-23	ACD
ORGT.02	ORAGROUP SA 7,15% 2021-2028	10 000	10 500	NC	10 500	165,00	S	357,50	26-avr.-23	ACD
PADS.03	PAD 6,60% 2020-2027	10 000	10 000	NC	10 000	165,00	S	330,00	19-avr.-23	ACD
SNLC.01	SENELEC 6,50% 2018-2025	5 000	5 000	NC	5 000	101,45	S	162,50	27-mars-23	AC
SNTS.02	SONATEL 6,50% 2020-2027	9 000	9 720	NC	9 720	3,01	S	272,69	16-juil.-23	ACD
TOTAL						0		0		

SUKUK ET TITRES ASSIMILES

SUKCI.S2	SUKUK CI 5,75% 2016-2023	10 000	10 800	NC	10 800	212,43	S	289,10	7-mars-23	ACD
SUKSN.S2	SUKUK SN 6% 2016-2026	10 000	10 000	NC	10 000	293,33	S	306,67	26-janv.-23	ACD
SUKTG.S1	SUKUK TG 6,5% 2016-2026	10 000	10 800	NC	10 800	316,36	S	377,99	17-févr.-23	ACD
TOTAL						0		0		
TOTAL - Marché des obligations						1 508		15 079 754		

Légende :
 (#) (*) Ex-Coupon couru (#/#)Cours de référence amorti / Coupon couru Ex-c (#)Ex-marge de profits
 Cours du jour: Ouv.: Ouverture Clôt.: Clôture Moy.: Moyen
 Type Amort: Type d'Amortissement IF: In Fine AC: Amortissement Constant AD: Amortissement Dégressif ACD: Amortissement Constant Différé
 Période: Périodicité de paiement des coupons A: Annuelle S: Semestrielle T: Trimestrielle
 Eché.: Échéance de paiement des intérêts
 Mentions: NC: Non Coté Ex-c: Ex-coupon ou Ex-droit SP: Suspendu

INFORMATIONS

OPERATIONS EN COURS

Emetteur	Opération
ETAT DU NIGER	Première cotation - TPNE 6,15 % 2022-2034 - Première cotation le 27 Janvier 2023
TPCI	Première cotation - TPCI 5,65 % 2022-2029 et TPCI 5,75 % 2022-2032 - Première cotation le 19 janvier 2023

AVIS

Entité	N°	Nature	Objet
AMF-UMOA	Décision N° PAMF-UMOA/2023/002	Décision AMF-UMOA	Homologation des tarifs de la SGI HUDSON & CIE

COMMUNIQUES

Emetteur	N°	Nature	Objet
----------	----	--------	-------

QUANTITES RESIDUELLES
MARCHE DES ACTIONS

Symbole	Titre	Quantité résiduelle à l'achat	Cours Achat / Vente			Quantité résiduelle à la vente	Cours de Référence
ABJC	SERVAIR ABIDJAN CI	525	1,290	/	1,300	3 022	1 300
BICC	BICI CI	10	5,830	/	6,200	535	6 200
BNBC	BERNABE CI	10	1,850	/	1,900	2 332	1 900
BOAB	BANK OF AFRICA BN	16	5,800	/	5,850	3 140	5 800
BOABF	BANK OF AFRICA BF	10	5,200	/	5,300	178	5 300
BOAC	BANK OF AFRICA CI	10	3,825	/	3,860	358	3 860
BOAM	BANK OF AFRICA ML	1 496	1,310	/	1,330	1 445	1 330
BOAN	BANK OF AFRICA NG	100	5,695	/	5,700	1 025	5 700
BOAS	BANK OF AFRICA SENEGAL	100	2,280	/	2,300	2 296	2 300
CABC	SICABLE CI	3 583	1,005	/	1,085	1 117	1 005
CBIBF	CORIS BANK INTERNATIONAL	2	8,180	/	8,200	4 847	8 200
CFAC	CFAO MOTORS CI	1	800	/	845	133	845
CIEC	CIE CI	1	1,975	/	1,980	7 534	1 980
ECOC	ECOBANK COTE D'IVOIRE	3 007	4,800	/	4,855	768	4 855
ETIT	ECOBANK TRANS. INCORP. TG	19 270	19	/	20	2 858 672	20
FTSC	FILTISAC CI	108	1,280	/	1,350	19	1 350
NEIC	NEI-CEDA CI	1 187	635	/			635
NSBC	NSIA BANQUE COTE D'IVOIRE	1	4,630	/	4,695	261	4 700
NTLC	NESTLE CI	125	6,945	/	7,100	5 000	7 505
ONTBF	ONATEL BF	250	3,260	/	3,295	125	3 295
ORAC	ORANGE COTE D'IVOIRE	870	10,000	/	10,045	531	10 000
ORGT	ORAGROUP TOGO	73	2,800	/	3,190	22	3 190
PALC	PALM CI	100	9,950	/	9,990	778	9 990
PRSC	TRACTAFRIC MOTORS CI	6	2,950	/	3,000	1 280	2 950
SAFC	SAFCA CI	100	750	/	800	4 917	800
SCRC	SUCRIVOIRE	271	800	/	860	5	830
SDCC	SODE CI	50	4,950	/	4,990	1 568	4 990
SDSC	BOLLORE	20	1,290	/	1,300	15 630	1 300
SEMC	CROWN SIEM CI			/	670	292	670
SGBC	SOCIETE GENERALE COTE D'IVOIRE	1 000	11,520	/	11,800	1 171	11 800
SHEC	VIVO ENERGY CI	50	740	/	750	4 490	750
SIBC	SOCIETE IVOIRIENNE DE BANQUE	45	4,485	/	4,490	301	4 490
SICC	SICOR CI	6	5,745	/	6,170	1	5 745
SIVC	AIR LIQUIDE CI	441	610	/	620	2 909	620
SLBC	SOLIBRA CI			/	82,000	25	82 000
SMBC	SMB CI	53	6,995	/	7,000	190	6 995
SNTS	SONATEL SN	1 224	14,750	/	14,900	296	14 900
SOGC	SOGB CI	21	5,295	/	5,350	233	5 350
SPHC	SAPH CI	100	4,700	/	4,800	455	4 800
STAC	SETAO CI	15	975	/	985	966	985
STBC	SITAB CI	1	6,400	/	6,775	91	6 780
SVOC	MOVIS CI			/			2 395
TTLC	TOTAL CI	770	1,905	/	1,910	11	1 910
TTLS	TOTAL SN	20	2,400	/	2,440	20	2 400
UNLC	UNILEVER CI	652	7,020	/			7 020
UNXC	UNIWAX CI	40	765	/	780	7 567	750

QUANTITES RESIDUELLES

MARCHE DES DROITS

Symbole	Titre	Quantité résiduelle à l'achat	Cours Achat / Vente	Quantité résiduelle à la vente	Cours de Référence
---------	-------	-------------------------------	---------------------	--------------------------------	--------------------

QUANTITES RESIDUELLES
MARCHE DES OBLIGATIONS

Symbole	Titre	Quantité résiduelle à l'achat	Cours Achat / Vente		Quantité résiduelle à la vente	Cours de Référence
BHSN.O1	DIASPORA BONDS BHS 6,25% 2019-		/	10,000	299	10 800
FNSBC.O1	FCTC NSIA BANQUE 7 % 2020-2025	300	5,000	/		5 000
FORBT.O1	FCTC ORABANK 7 % 2021-2026	1 400	8,888.89	/		9 156
FTMC.O1	FCTC TEYLIMOM IMMO 7 % 2021-2028	260	9,166.67	/	115	9 808
ORGT.O2	ORAGROUP SA 7,15% 2021-2028	719	10,000	/	993	10 500
PADS.O3	PAD 6,60% 2020-2027		/			10 000
SNLC.O1	SENELEC 6,50% 2018-2025		/			5 000
SNTS.O2	SONATEL 6,50% 2020-2027		/			9 720
EOM.O1	ETAT DU MALI 6.20% 2016-2023		/	1,665	3 600	1 665
EOM.O2	Etat du Mali 6.50% 2017-2024		/			4 000
EOM.O3	ETAT DU MALI 6,50 % 2018-2025		/	6,000	1 400	6 000
EOM.O4	ETAT DU MALI 6,50% 2019-2027		/			10 000
EOM.O5	ETAT DU MALI 6,50% 2020-2028		/	10,000	1 513	10 000
EOM.O6	ETAT DU MALI 6,50% 2020-2027		/	10,000	890	9 995
TPNE.O3	TRESOR PUBLIC DU NIGER 6,5% 2020-2027		/	10,800	114	10 800
TPNE.O4	TRESOR PUBLIC DU NIGER 6,30% 2021-2031		/	10,500	3 998	10 500
TPNE.O5	TPNE 6,15 % 2022-2034		/	10,000	11	10 350
TPCI.O71	TPCI 5,65% 2022-2032		/			10 000
TPCI.O72	TPCI 5,65% 2022-2029		/	10,000	277	10 000
TPCI.O73	TPCI 5,75% 2022-2032		/			10 000
TPCI.O74	TPCI 5,85% 2022-2042		/			10 000
TPNE.O1	TRESOR PUBLIC DU NIGER 6,50% 2019-2026		/	10,000	20	10 700
TPNE.O2	TRESOR PUBLIC DU NIGER 6,50% 2019 - 2026		/	10,000	162	10 000
TPCI.O65	TPCI 5,90% 2021-2031		/			10 700
TPCI.O66	TPCI 5,90% 2021-2031		/	9,950	14 127	10 000
TPCI.O67	TPCI 5,90 % 2021-2036		/			10 400
TPCI.O68	TPCI 5,90 % 2022-2037		/	10,000	353	10 000
TPCI.O69	TPCI 5,75 % 2022-2037		/	10,000	265	9 999
TPCI.O70	TPCI 5,75 % 2022-2037		/	10,000	9 995	10 000
TPCI.O59	TPCI 5,90% 2021-2031		/			10 350
TPCI.O60	TPCI 5,80% 2021-2028		/	10,050	250	10 050
TPCI.O61	TPCI 5,90% 2021-2031		/			10 050
TPCI.O62	TPCI 5,80 % 2021 -2028		/			10 800
TPCI.O63	TPCI 5,90% 2021 -2031		/			10 000
TPCI.O64	TPCI 5,80 % 2021 - 2028		/			10 180
TPCI.O53	TPCI 5,80% 2020-2027		/			10 600
TPCI.O54	TPCI 5,90% 2020-2030		/			10 000
TPCI.O55	TPCI 5,80% 2020 -2027		/			10 500
TPCI.O56	TPCI 5,90% 2020- 2030		/			10 800
TPCI.O57	TPCI 5,80% 2020-2027		/			10 000
TPCI.O58	TPCI 5,80% 2021-2028		/	10,100	200	9 975
TPCI.O47	TPCI 5,80% 2020 - 2027		/			10 250
TPCI.O48	TPCI 5,80% 2020- 2027		/	10,150	1 201	9 950
TPCI.O49	TPCI 5,90% 2020- 2030		/			10 085
TPCI.O50	TPCI 5,90% 2020-2030		/	10,000	53	10 000
TPCI.O51	TPCI 5,80% 2020-2027		/			10 000
TPCI.O52	TPCI 5,90 % 2020-2030		/	10,275	4	10 300
TPCI.O41	TPCI 5,80% 2020-2027		/			10 700
TPCI.O42	TPCI 5,90% 2020-2030		/	10,000	215	10 300
TPCI.O43	TPCI 5,90% 2020 - 2030		/	10,250	2 002	10 000

TPCI.O44	TPCI 5,80% 2020 - 2027			/			10 095
TPCI.O45	TPCI 5,80% 2020 -2027			/			10 000
TPCI.O46	TPCI 5,90% 2020 - 2030			/			10 200
TPCI.O35	TPCI 5,75% 2019 -2026			/	10,250	15 000	10 250
TPCI.O36	TPCI 5,75% 2019- 2026			/			10 035
TPCI.O37	TPCI 5,80% 2019-2026			/			8 000
TPCI.O38	TPCI 5,75% 2019-2026			/	8,060	2	8 060
TPCI.O39	TPCI 5,75% 2019 - 2026			/			8 560
TPCI.O40	TPCI 5,75% 2019-2026			/			8 160
TPCI.O29	TPCI 6% 2018-2026		19	10,000	/		10 000
TPCI.O30	TPCI 5,95% 2018-2025			/			6 012
TPCI.O31	TPCI 5,75% 2019 - 2026			/			10 230
TPCI.O32	TPCI 2,23% 2019-2026			/			10 000
TPCI.O33	TPCI 5.75% 2019-2026			/			8 640
TPCI.O34	TPCI 6% 2019-2029			/			8 750
TPCI.O23	TPCI 5.90% 2016-2026			/			10 215
TPCI.O24	TPCI 6.25% 2017-2029			/			10 000
TPCI.O25	TPCI 5,95% 2017-2024 A			/			10 000
TPCI.O26	TPCI 5,95% 2017-2024 B			/			10 000
TPCI.O27	TPCI 6% 2017-2025			/			10 250
TPCI.O28	TPCI 6% 2018 - 2026			/	10,000	174	10 400
TPBJ.O5	TPBJ 5,85 % 2022-2042			/	9,950	480	9 945
TPBJ.O6	TPBJ 5,75% 2022-2037			/	10,050	2 500	10 000
TPCI.O17	TPCI 3% 2014-2024			/			10 000
TPCI.O19	TPCI 5.99% 2015-2025		89	10,000	/		10 000
TPCI.O21	TPCI 6% 2016-2028			/	10,000	21	10 000
TPCI.O22	TPCI 5.90% 2016 - 2026			/	10,000	63	10 000
TPBF.O6	TPBF 6.50% 2018-2025			/	10,450	4	10 000
TPBF.O7	TPBF 6,50% 2018- 2025			/			10 000
TPBF.O8	TPBF 6,50% 2019-2027			/			10 000
TPBF.O9	TPBF 6,50% 2019 - 2027			/			10 800
TPBJ.O3	TPBJ 6,50% 2020-2028			/	10,000	235	10 001
TPBJ.O4	TPBJ 5,50 % 2022-2037			/			10 000
TPBF.O12	TPBF 6.50% 2021-2031			/			10 700
TPBF.O13	TPBF 6,50 % 2021 - 2031			/			10 225
TPBF.O14	TPBF 6,30% 2022-2034			/	10,000	618	10 800
TPBF.O15	ETAT DU BURKINA 6,30 % 2022-2034			/			10 000
TPBF.O4	TPBF 6.50% 2017-2027			/	10,000	13	10 000
TPBF.O5	TPBF 6,50% 2017-2024			/			10 800
EOM.O7	ETAT DU MALI 6.50% 2021-2031			/	10,000	10 795	10 000
EOM.O8	ETAT DU MALI 6,20 % 2022-2032			/	10,250	7	10 000
EOS.O5	ETAT SENEGAL 6.50% 2013-2023			/			10 600
EOS.O7	ETAT SENEGAL 6.30% 2015-2025			/	10,000	9	10 000
TPBF.O10	TPBF 6,50% 2020 - 2028			/	9,854.17	44	9 854
TPBF.O11	TPBF 6,50 % 2020-2028			/	9,167	817	9 167
BIDC.O4	BIDC-EBID 6.10% 2017-2027			/			6 250
BIDC.O5	BIDC-EBID 6,40% 2019-2026			/			10 800
BIDC.O6	BIDC-EBID 6,50 % 2021-2028			/			10 400
BIDC.O7	BIDC-EBID 5,90% 2022-2029			/	10,300	9 906	10 300
CRRH.O2	CRRH-UEMOA 6.10% 2012-2024			/			10 035
CRRH.O3	CRRH-UEMOA 6% 2013-2023			/			10 000
CRRH.O4	CRRH-UEMOA 6% 2014-2024			/			10 000
CRRH.O5	CRRH-UEMOA 5.85% 2015-2025			/			10 000
CRRH.O6	CRRH-UEMOA 5.85% 2016-2026			/			10 230
CRRH.O7	CRRH-UEMOA 5.95% 2017-2029			/			5 833

CRRH.O8	CRRH-UEMOA 5.95% 2018-2030	/	6 667
CRRH.O9	CRRH-UEMOA 6.05% 2018-2033	/	7 333

SUKUK ET TITRES ASSIMILES

Symbole	Titre	Quantité résiduelle à l'achat	Cours Achat / Vente	Quantité résiduelle à la vente	Cours de Référence
SUKCI.S2	SUKUK CI 5.75% 2016-2023		/		10 800
SUKSN.S2	SUKUK SN 6% 2016-2026		/		10 000
SUKTG.S1	SUKUK TG 6.5% 2016-2026		/		10 800

CALENDRIER DES ASSEMBLEES GENERALES

ANNEE : 2023

Société	Nature	Date	Heure	Lieu
---------	--------	------	-------	------

L'actualité de la BRVM sur nos plateformes digitales

Infos BRVM

Pour recevoir les informations boursières par SMS, souscrivez :



Côte d'Ivoire : *430#
Bénin : *430*15#



Côte d'Ivoire : #139#
Burkina Faso : *310#



Côte d'Ivoire : *431#
Niger : *512*9#
Togo : *310#

Site web

www.brvm.org



Application Mobile

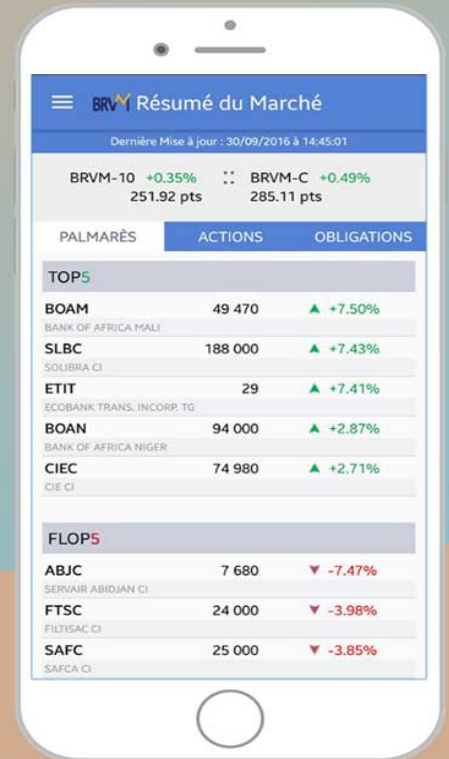

Nous suivre sur :

