

BRVM 10	137,46
Variation Jour	↑ 0,56 %
Variation annuelle	↑ 5,03 %



BULLETIN OFFICIEL DE LA COTE

N° 150

vendredi 6 août 2021

Site : www.brvm.org

BRVM Composite	169,32
Variation Jour	↑ 0,59 %
Variation annuelle	↑ 16,48 %

Evolution des indices

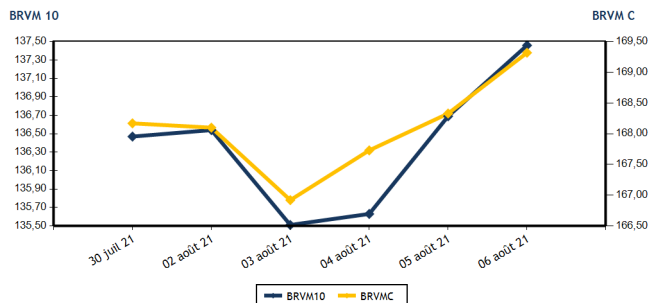

Volumes et valeurs transigés

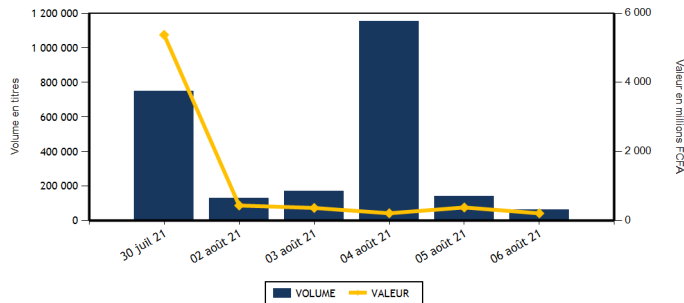

Actions	Niveau	Evol. Jour
Capitalisation boursière (FCFA)(Actions & Droits)	5 095 669 707 916	0,59 %
Volume échangé (Actions & Droits)	60 828	-56,19 %
Valeur transigée (FCFA) (Actions & Droits)	201 562 920	-45,48 %
Nombre de titres transigés	41	-4,65 %
Nombre de titres en hausse	21	50,00 %
Nombre de titres en baisse	10	-37,50 %
Nombre de titres inchangés	10	-23,08 %

Obligations	Niveau	Evol. Jour
Capitalisation boursière (FCFA)	6 775 556 560 886	-0,04 %
Volume échangé	1 050	-56,52 %
Valeur transigée (FCFA)	10 400 000	-17,50 %
Nombre de titres transigés	2	-66,67 %
Nombre de titres en hausse	0	-100,00 %
Nombre de titres en baisse	2	-100,00 %
Nombre de titres inchangés	0	-100,00 %

PLUS FORTES HAUSSES

Titres	Cours	Evol. Jour	Evol. annuelle
SICOR CI (SICC)	4 965	7,47 %	303,66 %
CROWN SIEM CI (SEMC)	520	7,22 %	160,00 %
BERNABE CI (BNBC)	1 950	6,85 %	225,00 %
NEI-CEDA CI (NEIC)	330	6,45 %	43,48 %
CFAO MOTORS CI (CFAC)	760	5,56 %	111,11 %

PLUS FORTES BAISES

Titres	Cours	Evol. Jour	Evol. annuelle
SAFCA CI (SAFC)	650	-7,14 %	132,14 %
SODE CI (SDCC)	4 350	-2,90 %	45,48 %
SETAO CI (STAC)	700	-2,10 %	150,00 %
UNIWAX CI (UNXC)	1 550	-1,59 %	55,00 %
SOGB CI (SOGC)	3 700	-1,33 %	57,45 %

INDICES SECTORIELS

Base = 100 au 14 juin 1999	Nombre de sociétés	Valeur	Evol. Jour	Evol. annuelle	Volume	Valeur	PER moyen
BRVM - INDUSTRIE	12	77,69	0,27 %	114,32 %	3 896	5 340 055	16,75
BRVM - SERVICES PUBLICS	4	448,47	0,02 %	9,26 %	15 512	115 555 875	7,50
BRVM - FINANCES	15	61,33	0,62 %	2,23 %	27 801	60 828 885	12,43
BRVM - TRANSPORT	2	472,96	3,66 %	24,89 %	955	1 862 225	7,87
BRVM - AGRICULTURE	5	173,50	-0,22 %	100,49 %	2 075	3 214 145	11,44
BRVM - DISTRIBUTION	7	308,85	3,13 %	36,40 %	9 393	13 921 395	19,36
BRVM - AUTRES SECTEURS	1	863,72	-2,10 %	150,00 %	1 196	840 340	4,05
BRVM - PETITES CAPITALISATIONS	-	-	-	-	-	-	-

Indicateurs	1er et 2è Comp.	BRVM PC
PER moyen du marché	10,71	
Taux de rendement moyen du marché	7,56	
Taux de rentabilité moyen du marché	9,32	
Nombre de sociétés cotées	46	
Nombre de lignes obligataires	93	
Volume moyen annuel par séance	228 282,00	
Valeur moyenne annuelle par séance	1 279 685 402,54	

Indicateurs	1er et 2è Comp.	BRVM PC
Ratio moyen de liquidité	0,54	
Ratio moyen de satisfaction	13,76	
Ratio moyen de tendance	2 566,21	
Ratio moyen de couverture	3,90	
Taux de rotation moyen du marché	0,01	
Prime de risque du marché	3,43	
Nombre de SGI participantes	25	

Définitions

Volume moyen annuel par séance = Valeur annuel échangé / nombre de séances
 Valeur moyenne annuelle par séance = Valeur annuelle échangée / nombre de séances
 Ratio moyen de liquidité = Moyenne des ratios de liquidité (Titres échangés / Volume des ordres de vente)
 Ratio moyen de satisfaction = Moyenne des ratios de satisfaction (Titres échangés / Volume des ordres d'achat)
 Ratio moyen de tendance = Moyenne des ratios de tendance (Volume des ordres d'achat / Volume des ordres de vente)
 Ratio moyen de couverture = Moyenne des ratios de couverture (Volume des ordres de vente / Volume des ordres d'achat)

Taux moyen de rotation = moyenne des taux de rotation des actions cotées (volume transigé / capi flottante)
 PER moyen du marché = moyenne des PER des actions cotées ayant un PER positif
 Taux de rendement moyen = moyenne des taux de rendement des actions cotées ayant distribué un dividende
 Taux de rentabilité moyen = moyenne des taux de rentabilité des actions cotées
 Prime de risque du marché = (1 / le PER moyen du marché) - le taux de référence actuel des emprunts d'Etat



MARCHE DES ACTIONS

Symbole	Titre	Cours Précédent	Cours du jour		Variation jour	Séance de cotation		Cours Référence	Variation de l'année précédente	Dernier dividende payé		Rdt. Net	PER
			Ouv.	Clôt.		Volume	Valeur			Montant net	Date		
SECTEUR - INDUSTRIE		77,69	points	↑	0,27 %								
CABC	SICABLE CI	1 270	1 300	1 270	0,00 %	285	366 725	1 270	25,74 %	133,00	2-août-21	10,47 %	6,44
FTSC	FILTISAC CI	1 850	1 850	1 890	2,16 %	293	544 970	1 890	17,39 %	235,00	30-juil.-21	12,43 %	7,51
NEIC	NEI-CEDA CI	310	315	330	6,45 %	1 124	355 880	330	43,48 %	9,00	28-juin-01		5,26
NTLC	NESTLE CI	3 675	3 675	3 690	0,41 %	105	385 950	3 690	1 053,13 %	363,67	30-juil.-21	9,86 %	3,90
SEMC	CROWN SIEM CI	485	520	520	7,22 %	32	16 040	520	160,00 %	16,92	29-sept.-17		18,97
SIVC	AIR LIQUIDE CI	465	NC	NC	0,00 %			465	151,35 %	63,00	29-sept.-17		
SLBC	SOLIBRA CI	88 565	NC	NC	0,00 %			88 565	74,00 %	2 736,00	3-août-21	3,09 %	8,32
SMBC	SMB CI	6 710	6 655	6 655	-0,82 %	15	99 825	6 655	116,07 %	810,00	15-juil.-21	12,17 %	5,52
STBC	SITAB CI	3 725	3 735	3 735	0,27 %	186	693 765	3 735	604,72 %	436,12	2-juil.-21	11,68 %	7,85
TTRC	TRITURAF CI-Ste en Liquidation	490	SP	SP	0,00 %			490	0,00 %	1 440,00	19-juil.-02		
UNLC	UNILEVER CI	4 550	NC	NC	0,00 %			4 550	9,24 %	1 233,00	9-juil.-12		
UNXC	UNIWAX CI	1 575	1 560	1 550	-1,59 %	1 856	2 876 900	1 550	55,00 %	18,00	16-juil.-21	1,16 %	86,98
TOTAL						3 896	5 340 055						16,75
SECTEUR - SERVICES PUBLICS		448,47	points	↑	0,02 %								
CIEC	CIE CI	1 700	1 700	1 700	0,00 %	6 012	10 220 400	1 700	13,33 %	167,14	14-juil.-21	9,83 %	5,89
ONTBF	ONATEL BF	3 605	3 620	3 620	0,42 %	917	3 313 015	3 620	26,35 %	399,56	1-juin-21	11,04 %	7,93
SDCC	SODE CI	4 480	4 400	4 350	-2,90 %	1 941	8 348 575	4 350	45,48 %	337,50	27-juil.-21	7,76 %	9,09
SNTS	SONATEL SN	14 280	14 280	14 285	0,04 %	6 642	93 673 885	14 285	5,81 %	1 225,00	17-mai-21	8,58 %	7,10
TOTAL						15 512	115 555 875						7,50
SECTEUR - FINANCES		61,33	points	↑	0,62 %								
BICC	BICI CI	5 750	5 750	5 750	0,00 %	376	2 162 000	5 750	-13,92 %	50,00	6-juil.-21	0,87 %	20,51
BOAB	BANK OF AFRICA BN	4 000	4 100	4 100	2,50 %	30	122 950	4 100	10,96 %	436,00	20-mai-21	10,63 %	6,25
BOABF	BANK OF AFRICA BF	4 100	4 100	4 100	0,00 %	1	4 100	4 100	9,33 %	370,00	3-mai-21	9,02 %	5,12
BOAC	BANK OF AFRICA CI	3 900	3 895	3 895	-0,13 %	386	1 503 470	3 895	5,99 %	315,00	12-mai-21	8,09 %	5,48
BOAM	BANK OF AFRICA ML	1 550	1 600	1 600	3,23 %	451	721 575	1 600	42,22 %	271,00	15-mai-19		46,78
BOAN	BANK OF AFRICA NG	3 870	3 870	3 900	0,78 %	773	3 003 490	3 900	11,43 %	429,66	6-mai-21	11,02 %	6,83
BOAS	BANK OF AFRICA SENEGAL	2 000	2 000	1 995	-0,25 %	293	585 775	1 995	33,44 %	161,01	1-juin-21	8,07 %	6,24
CBIBF	CORIS BANK INTERNATIONAL	8 200	8 200	8 200	0,00 %	10	82 000	8 200	1,23 %	406,00	6-juil.-21	4,95 %	7,63
ECOC	ECOBANK COTE D'IVOIRE	3 600	3 600	3 650	1,39 %	1 023	3 699 045	3 650	-6,29 %	294,30	6-mai-21	8,06 %	6,69
ETIT	ECOBANK TRANS. INCORP. TG	13	13	13	0,00 %	17 910	232 830	13	0,00 %	1,21	28-avr.-17		4,35
NSBC	NSIA BANQUE COTE D'IVOIRE	4 900	4 900	5 095	3,98 %	352	1 749 175	5 095	-15,08 %	77,69	27-juil.-20	1,52 %	17,50
ORGT	ORAGROUP TOGO	3 990	3 985	3 985	-0,13 %	10	39 850	3 985	-3,98 %	59,52	17-juil.-20	1,49 %	29,30
SAFC	SAFCA CI	700	650	650	-7,14 %	67	43 550	650	132,14 %	23,04	29-juil.-11		
SGBC	SOCIETE GENERALE COTE D'IVOIRE	8 600	8 590	8 540	-0,70 %	5 064	43 248 400	8 540	5,50 %	368,30	30-juin-21	4,31 %	5,49
SIBC	SOCIETE IVOIRIENNE DE BANQUE	3 400	3 400	3 495	2,79 %	1 055	3 630 675	3 495	29,44 %	360,00	23-juil.-21	10,30 %	5,77
TOTAL						27 801	60 828 885						12,43
SECTEUR - TRANSPORT		472,96	points	↑	3,66 %								
SDSC	BOLLORE	(d) 1 875	1 950	1 945	3,73 %	955	1 862 225	1 845	25,48 %	100,00	11-août-21	5,14 %	7,87
SVOC	MOVIS CI	2 395	SP	SP	0,00 %			2 395	0,00 %	270,00	5-juil.-99		

TOTAL

955

1 862 225

7,87

MARCHE DES ACTIONS

Symbole	Titre	Cours Précédent	Cours du jour		Variation jour	Séance de cotation		Cours Référence	Variation de l'année précédente	Dernier dividende payé		Rdt. Net	PER
			Ouv.	Clôt.		Volume	Valeur			Montant net	Date		
SECTEUR - AGRICULTURE		173,50	points		↓	-0,22 %							
PALC	PALM CI	4 240	4 240	4 245	0,12 %	101	428 740	4 245	88,67 %	253,47	24-sept.-18		18,63
SCRC	SUCRIVOIRE	1 140	1 140	1 150	0,88 %	1 772	2 032 790	1 150	130,00 %	72,00	28-sept.-18		12,61
SICC	SICOR CI	4 620	4 965	4 965	7,47 %	1	4 965	4 965	303,66 %	1 919,00	25-sept.-00		3,01
SOGC	SOGB CI	3 750	3 700	3 700	-1,33 %	185	689 250	3 700	57,45 %	250,00	15-juil.-21	6,76 %	10,44
SPHC	SAPH CI	3 650	3 650	3 650	0,00 %	16	58 400	3 650	160,71 %	78,00	27-sept.-18		12,49
TOTAL						2 075	3 214 145						11,44
SECTEUR - DISTRIBUTION		308,85	points		↑	3,13 %							
ABJC	SERVAIR ABIDJAN CI	1 500	1 505	1 500	0,00 %	2 699	4 063 135	1 500	20,97 %	164,96	30-sept.-19		
BNBC	BERNABE CI	1 825	1 890	1 950	6,85 %	2 197	4 172 390	1 950	225,00 %	45,00	19-juil.-19		20,50
CFAC	CFAO MOTORS CI	720	750	760	5,56 %	2 000	1 504 090	760	111,11 %	22,15	15-juil.-21	2,91 %	36,47
PRSC	TRACTAFRIC MOTORS CI	2 900	2 900	2 900	0,00 %	5	14 500	2 900	32,12 %	159,30	1-sept.-20	5,49 %	15,94
SHEC	VIVO ENERGY CI	715	740	740	3,50 %	60	44 400	740	23,33 %	63,90	26-nov.-20	8,64 %	
TTLC	TOTAL CI	1 750	1 750	1 795	2,57 %	90	160 200	1 795	12,89 %	113,51	25-sept.-20	6,32 %	14,78
TTLS	TOTAL SN	1 695	1 695	1 695	0,00 %	2 342	3 962 680	1 695	-5,83 %	223,60	30-juil.-21	13,19 %	9,11
TOTAL						9 393	13 921 395						19,36
AUTRES SECTEURS		863,72	points		↓	-2,10 %							
STAC	SETAO CI	715	720	700	-2,10 %	1 196	840 340	700	150,00 %	66,15	16-juil.-21	9,45 %	4,05
TOTAL						1 196	840 340						4,05
TOTAL - Marché des actions						60 828	201 562 920						

MARCHE DES DROITS

Symbole	Titre	Cours Précédent	Cours du jour		Variation jour	Séance de cotation		Cours Référence	Variation depuis l'origine	Parité	Periode de négociation	
			Ouv.	Clôt.		Volume	Valeur				Début	fin
TOTAL												
TOTAL - Marché des droits												

TROISIEME COMPARTIMENT - BRVM PETITES CAPITALISATIONS

Symbole	Titre	Cours Précédent	Cours du jour		Variation jour	Séance de cotation		Cours Référence	Variation depuis l'origine
			Ouv.	Clôt.		Volume	Valeur		
TOTAL									
TOTAL - 3ème Compartiment - BRVM PC									

Légende:
 (-) Variation depuis son introduction le 16 avril 2019
 Cours du jour: Ouv.: Ouverture Clôt.: Clôture Moy.: Moyen
 Mentions : NC: Non Coté Ex-c: Ex-coupon Ex-d: Ex-droit SP: Suspendu Val-T: Valeur Théorique
 PER = Cours / BNPA selon les données disponibles Rdt. Net: Rendement net (DNPA / Cours)
 Comp.: 1 - Premier Compartiment 2 - Second Compartiment 3 - Compartiment de croissance
 Ratio de liquidité = Titres échangés / Volume des ordres de vente
 : Progression de l'indice sectoriel : Stabilité de l'indice sectoriel : Recul de l'indice sectorie

MARCHE DES OBLIGATIONS

Symbole	Titre	Valeur nominale	Cours Précédent	Cours du jour	Cours Référence	Séance de cotation		Coupon couru	Coupon d'intérêt		Type Amort	
						Volume	Valeur	Période	Montant net	Eché.		
OBLIGATIONS D'ETAT												
EOM.01	ETAT DU MALI 6.20% 2016-2023	3 332	3 332	NC	3 332			42,45	A	206,58	23-mai-22	ACD
EOM.02	Etat du Mali 6.50% 2017-2024	6 000	6 000	NC	6 000			115,40	A	390,00	20-avr.-22	AC
EOM.03	ETAT DU MALI 6,50 % 2018-2025	10 000	9 800	NC	9 800			543,15	A	650,00	5-oct.-21	AC
EOM.04	ETAT DU MALI 6,50% 2019-2027	10 000	10 000	NC	10 000			44,52	A	650,00	12-juil.-22	AC
EOM.05	ETAT DU MALI 6,50% 2020-2028	10 000	10 060	NC	10 060			235,07	A	650,00	27-mars-22	ACD
EOM.06	ETAT DU MALI 6,50% 2020-2027	10 000	10 800	NC	10 800			443,42	A	650,00	30-nov.-21	AC
EOM.07	ETAT DU MALI 6.50% 2021-2031	10 000	10 100	NC	10 100			199,45	A	650,00	16-avr.-22	AC
EOS.05	ETAT SENEGAL 6.50% 2013-2023	10 000	10 000	NC	10 000			14,13	S	325,00	29-janv.-22	ACD
EOS.06	ETAT SENEGAL 6.50% 2014-2021	1 000	1 030	NC	1 030			12,54	S	32,50	27-nov.-21	ACD
EOS.07	ETAT SENEGAL 6.30% 2015-2025	10 000	10 500	NC	10 500			126,00	S	317,59	25-nov.-21	ACD
TPBF.010	TPBF 6,50% 2020 - 2028	10 000	10 000	NC	10 000			245,52	S	325,00	20-sept.-21	ACD
TPBF.011	TPBF 6,50 % 2020-2028	10 000	10 000	NC	10 000			49,46	S	325,00	9-janv.-22	ACD
TPBF.012	TPBF 6.50% 2021-2031	10 000	10 100	NC	10 100			241,94	S	325,00	21-sept.-21	ACD
TPBF.04	TPBF 6.50% 2017-2027	10 000	10 000	NC	10 000			10,68	S	327,67	31-janv.-22	ACD
TPBF.05	TPBF 6,50% 2017-2024	10 000	10 500	NC	10 500			67,49	S	325,00	29-déc.-21	ACD
TPBF.06	TPBF 6.50% 2018-2025	10 000	10 500	NC	10 500			110,41	S	325,89	5-déc.-21	ACD
TPBF.07	TPBF 6,50% 2018- 2025	10 000	10 000	NC	10 000			146,60	S	325,00	15-nov.-21	AC
TPBF.08	TPBF 6,50% 2019-2027	10 000	10 000	NC	10 000			163,84	S	327,67	6-nov.-21	ACD
TPBF.09	TPBF 6,50% 2019 - 2027	10 000	10 500	NC	10 500			213,11	S	325,00	8-oct.-21	ACD
TPBJ.01	TPBJ 6.50% 2017-2027	10 000	10 500	NC	10 500			215,48	A	650,00	7-avr.-22	ACD
TPBJ.02	TPBJ 6.50% 2018-2025	10 000	10 500	NC	10 500			121,88	S	325,00	29-nov.-21	ACD
TPBJ.03	TPBJ 6,50% 2020-2028	10 000	10 000	NC	10 000			616,16	A	650,00	25-août-21	AC
TPCI.016	TPCI 6.55% 2014-2022	10 000	10 000	NC	10 000			139,97	A	655,00	20-mai-22	ACD
TPCI.017	TPCI 3% 2014-2024	10 000	10 000	NC	10 000			39,34	S	150,00	19-déc.-21	ACD
TPCI.018	TPCI 5.85% 2014-2021	10 000	10 000	NC	10 000			76,72	S	292,50	19-déc.-21	ACD
TPCI.019	TPCI 5.99% 2015-2025	10 000	10 095	NC	10 095			137,85	A	599,00	14-mai-22	ACD
TPCI.020	TPCI 5.85% 2015-2022	10 000	10 000	NC	10 000			196,60	S	292,50	5-oct.-21	ACD
TPCI.021	TPCI 6% 2016-2028	10 000	9 999	NC	9 999			197,26	A	600,00	8-avr.-22	ACD
TPCI.022	TPCI 5.90% 2016 - 2026	10 000	10 000	NC	10 000			84,05	A	590,00	15-juin-22	ACD
TPCI.023	TPCI 5.90% 2016-2026	10 000	10 000	NC	10 000			423,51	A	590,00	17-nov.-21	ACD
TPCI.024	TPCI 6.25% 2017-2029	10 000	10 500	NC	10 500			218,58	S	312,50	30-sept.-21	ACD
TPCI.025	TPCI 5,95% 2017-2024 A	10 000	10 000	NC	10 000			169,07	S	297,50	24-oct.-21	ACD
TPCI.026	TPCI 5,95% 2017-2024 B	10 000	10 100	NC	10 100			142,28	S	297,50	10-nov.-21	ACD
TPCI.027	TPCI 6% 2017-2025	10 000	10 000	NC	10 000			62,30	S	300,00	29-déc.-21	ACD
TPCI.028	TPCI 6% 2018 - 2026	10 000	10 500	NC	10 500			6,58	A	600,00	2-août-22	ACD
TPCI.029	TPCI 6% 2018-2026	10 000	10 000	NC	10 000			478,36	A	600,00	19-oct.-21	ACD
TPCI.030	TPCI 5,95% 2018-2025	9 000	9 000	NC	9 000			79,22	S	268,48	13-déc.-21	ACD
TPCI.031	TPCI 5,75% 2019 - 2026	10 000	10 000	NC	10 000			74,04	A	575,00	20-juin-22	ACD
TPCI.032	TPCI 2,23% 2019-2026	10 000		NC				86,15	A	669,00	20-juin-22	ACD
TPCI.033	TPCI 5.75% 2019-2026	10 000	10 400	NC	10 400			218,97	A	575,00	20-mars-22	ACD
TPCI.034	TPCI 6% 2019-2029	10 000	10 000	NC	10 000			228,49	A	600,00	20-mars-22	ACD
TPCI.035	TPCI 5,75% 2019 -2026	10 000	10 200	NC	10 200			40,96	A	575,00	11-juil.-22	ACD
TPCI.036	TPCI 5,75% 2019- 2026	10 000	10 000	NC	10 000			551,37	A	575,00	21-août-21	ACD
TPCI.037	TPCI 5,80% 2019-2026	10 000	10 000	NC	10 000			389,32	A	580,00	4-déc.-21	ACD
TPCI.038	TPCI 5,75% 2019-2026	10 000	10 000	NC	10 000			385,96	A	575,00	4-déc.-21	ACD
TPCI.039	TPCI 5,75% 2019 - 2026	10 000	10 500	NC	10 500			461,58	A	575,00	17-oct.-21	ACD
TPCI.040	TPCI 5,75% 2019-2026	10 000	10 000	NC	10 000			327,67	A	575,00	10-janv.-22	ACD
TPCI.041	TPCI 5,80% 2020-2027	10 000	10 700	NC	10 700			252,66	A	580,00	28-févr.-22	ACD
TPCI.042	TPCI 5,90% 2020-2030	10 000	10 300	10 000	10 000	1 000	10 000 000	257,01	A	590,00	28-févr.-22	ACD
TPCI.043	TPCI 5,90% 2020 - 2030	10 000	10 500	NC	10 500			169,73	A	590,00	23-avr.-22	ACD
TPCI.044	TPCI 5,80% 2020 - 2027	10 000	10 000	NC	10 000			166,85	A	580,00	23-avr.-22	ACD
TPCI.045	TPCI 5,80% 2020 -2027	10 000	10 000	NC	10 000			81,04	A	580,00	16-juin-22	ACD
TPCI.046	TPCI 5,90% 2020 - 2030	10 000	10 300	NC	10 300			82,44	A	590,00	16-juin-22	ACD
TPCI.047	TPCI 5,80% 2020 - 2027	10 000	10 000	NC	10 000			81,04	A	580,00	16-juin-22	ACD
TPCI.048	TPCI 5,80% 2020- 2027	10 000	10 000	NC	10 000			12,71	A	580,00	29-juil.-22	ACD
TPCI.049	TPCI 5,90% 2020- 2030	10 000	10 085	NC	10 085			12,93	A	590,00	29-juil.-22	ACD
TPCI.050	TPCI 5,90% 2020-2030	10 000	10 000	NC	10 000			554,44	A	590,00	28-août-21	ACD
TPCI.051	TPCI 5,80% 2020-2027	10 000	10 000	NC	10 000			489,42	A	580,00	2-oct.-21	ACD
TPCI.052	TPCI 5,90% 2020-2030	10 000	10 300	NC	10 300			497,86	A	590,00	2-oct.-21	ACD
TPCI.053	TPCI 5,80% 2020-2027	10 000	10 000	NC	10 000			448,11	A	580,00	28-oct.-21	ACD

vendredi 6 août 2021

TPCI.O54	TPCI 5,90% 2020-2030	10 000	10 100	NC	10 100		455,84	A	590,00	28-oct.-21	ACD
TPCI.O55	TPCI 5,80% 2020-2027	10 000	10 000	NC	10 000		357,53	A	580,00	24-déc.-21	ACD
TPCI.O56	TPCI 5,90% 2020-2030	10 000	10 300	NC	10 300		363,70	A	590,00	24-déc.-21	ACD
TPCI.O57	TPCI 5,80% 2020-2027	10 000	10 000	NC	10 000		411,56	A	580,00	20-nov.-21	ACD
TPCI.O58	TPCI 5,80% 2021-2028	10 000	9 925	NC	9 925		238,36	A	580,00	9-mars-22	ACD
TPCI.O59	TPCI 5,90% 2021-2031	10 000	10 000	NC	10 000		242,47	A	590,00	9-mars-22	ACD
TPCI.O60	TPCI 5,80% 2021-2028	10 000	10 000	NC	10 000		135,07	A	580,00	13-mai-22	ACD
TPCI.O61	TPCI 5,90% 2021-2031	10 000	10 000	NC	10 000		137,40	A	590,00	13-mai-22	ACD
TPNE.O1	TRESOR PUBLIC DU NIGER 6,50% 2019-2026	10 000	10 500	NC	10 500		233,29	A	650,00	28-mars-22	ACD
TPNE.O2	TRESOR PUBLIC DU NIGER 6,50% 2019 - 2026	10 000	10 700	NC	10 700		8,90	A	650,00	1-août-22	ACD
TPNE.O3	TRESOR PUBLIC DU NIGER 6,5% 2020-2027	10 000	10 500	NC	10 500		10,68	A	650,00	31-juil.-22	ACD
TOTAL						1 000	10 000 000				

OBLIGATIONS REGIONALES

BIDC.O4	BIDC-EBID 6.10% 2017-2027	7 500	7 500	NC	7 500		63,92	A	457,50	16-juin-22	ACD
BIDC.O5	BIDC-EBID 6,40% 2019-2026	10 000	10 500	NC	10 500		43,48	S	320,00	12-janv.-22	ACD
BIDC.O6	BIDC-EBID 6,50 % 2021-2028	10 000	10 000	NC	10 000		282,61	S	650,00	18-nov.-21	ACD
BOAD.O12	BOAD 5.95% 2014-2021	10 000	10 000	NC	10 000		363,52	A	595,00	26-déc.-21	ACD
CRRH.O1	CRRH-UEMOA 6.10% 2012-2022	10 000	9 925	NC	9 925		293,20	S	305,00	13-août-21	AC
CRRH.O2	CRRH-UEMOA 6.10% 2012-2024	10 000	10 000	NC	10 000		16,71	S	305,00	17-juil.-22	AC
CRRH.O3	CRRH-UEMOA 6% 2013-2023	10 000	10 000	NC	10 000		167,21	S	300,00	26-oct.-21	AC
CRRH.O4	CRRH-UEMOA 6% 2014-2024	10 000	9 975	NC	9 975		60,66	S	300,00	30-déc.-21	AC
CRRH.O5	CRRH-UEMOA 5.85% 2015-2025	10 000	10 000	NC	10 000		52,03	S	290,10	4-janv.-22	AC
CRRH.O6	CRRH-UEMOA 5.85% 2016-2026	10 000	10 000	NC	10 000		54,05	S	292,50	3-janv.-22	ACD
CRRH.O7	CRRH-UEMOA 5.95% 2017-2029	7 083	7 083	NC	7 083		98,22	S	223,13	17-nov.-21	AC
CRRH.O8	CRRH-UEMOA 5.95% 2018-2030	7 917	7 898	NC	7 897,67		59,20	S	235,52	21-déc.-21	AC
CRRH.O9	CRRH-UEMOA 6.05% 2018-2033	8 333	8 333	NC	8 333		63,37	S	252,08	21-déc.-21	AC
TOTAL						0	0				

OBLIGATIONS PRIVEES

BHSN.O1	DIASPORA BONDS BHS 6,25% 2019-	10 000	10 400	NC	10 400		45,48	S	309,93	10-janv.-22	ACD
FNSBC.O1	FCTC NSIA BANQUE 7 % 2020-2025	8 333	8 250	NC	8 250		84,50	T	152,44	16-sept.-21	ACD
PADS.O3	PAD 6,60% 2020-2027	10 000	10 000	NC	10 000		196,56	S	330,00	19-oct.-21	ACD
SIFC.O1	SIFCA 6.90% 2013-2021	10 000	10 000	SP	10 000		672,49	A	676,20	8-août-21	ACD
SNLC.O1	SENELEC 6,50% 2018-2025	8 000	8 400	8 000	8 000	50	400 000	S	186,52	27-sept.-21	AC
SNTS.O2	SONATEL 6,50% 2020-2027	10 000	10 000	NC	10 000		35,16	S	308,11	16-janv.-22	ACD
TOTAL						50	400 000				

SUKUK ET TITRES ASSIMILES

SUKCI.S2	SUKUK CI 5.75% 2016-2023	10 000	10 400	NC	10 400		242,78	S	293,89	7-sept.-21	ACD
SUKSN.S2	SUKUK SN 6% 2016-2026	10 000	10 400	NC	10 400		18,33	S	306,67	26-janv.-22	ACD
SUKTG.S1	SUKUK TG 6.5% 2016-2026	10 000	10 300	NC	10 300		349,27	S	371,86	17-août-21	ACD
TOTAL						0	0				

TOTAL - Marché des obligations

1 050 10 400 000

Légende :
 (##) (*) Ex-Coupon couru (##)Cours de référence amorti / Coupon couru Ex-c (##)Ex-marge de profits
 Cours du jour: Ouv.: Ouverture Clôt.: Clôture Moy.: Moyen
 Type Amort: Type d'Amortissement IF: In Fine AC: Amortissement Constant AD: Amortissement Dégressif ACD: Amortissement Constant Différé
 Période: Périodicité de paiement des coupons A: Annuelle S: Semestrielle T: Trimestrielle
 Eché.: Échéance de paiement des intérêts
 Mentions: NC: Non Coté Ex-c: Ex-coupon ou Ex-droit SP: Suspendu

INFORMATIONS

OPERATIONS EN COURS

Emetteur	Opération
SUCRIVOIRE	Païement de dividendes de 40,5 F CFA net par action, le 20/08/2021
TPBF	Première cotation - TPBF 6,50% 2021-2031 - Première cotation le 12 août 2021
BOLLORE TRANSPORT & LOGISTICS	Païement de dividendes de 100 F CFA net par action, le 11/08/2021

AVIS

Entité	N°	Nature	Objet
BRVM	158-2021	Première cotation	Première cotation - Emprunt obligataire - TPCI 5,80 % 2021-2028" et "TPCI 5,90 % 2021-2031

COMMUNIQUES

Emetteur	N°	Nature	Objet
----------	----	--------	-------

QUANTITES RESIDUELLES

MARCHE DES ACTIONS

Symbole	Titre	Quantité résiduelle à l'achat	Cours Achat / Vente		Quantité résiduelle à la vente	Cours de Référence
ABJC	SERVAIR ABIDJAN CI	162	1,410	/ 1,500	85	1 500
BICC	BICI CI	951	5,750	/ 5,775	10	5 750
BNBC	BERNABE CI	750	1,850	/ 1,950	184	1 950
BOAB	BANK OF AFRICA BN	54	4,050	/ 4,100	336	4 100
BOABF	BANK OF AFRICA BF	24	4,100	/ 4,150	77	4 100
BOAC	BANK OF AFRICA CI	381	3,895	/ 3,900	1 679	3 895
BOAM	BANK OF AFRICA ML	5	1,580	/ 1,600	1 794	1 600
BOAN	BANK OF AFRICA NG	18	3,850	/ 3,900	4 600	3 900
BOAS	BANK OF AFRICA SENEGAL	460	1,995	/ 2,100	35	1 995
CABC	SICABLE CI	83	1,255	/ 1,270	240	1 270
CBIBF	CORIS BANK INTERNATIONAL	123	7,905	/ 8,195	10	8 200
CFAC	CFAO MOTORS CI	41	725	/ 760	596	760
CIEC	CIE CI	10	1,690	/ 1,790	700	1 700
ECOC	ECOBANK COTE D'IVOIRE	50	3,530	/ 3,650	438	3 650
ETIT	ECOBANK TRANS. INCORP. TG			/ Marché	10 007 334	13
FTSC	FILTISAC CI	717	1,850	/ 1,890	165	1 890
NEIC	NEI-CEDA CI	14	Marché	/		330
NSBC	NSIA BANQUE COTE D'IVOIRE	50	4,980	/ 5,095	867	5 095
NTLC	NESTLE CI	33	3,675	/ 3,685	15	3 690
ONTBF	ONATEL BF	81	3,605	/ 3,620	604	3 620
ORGT	ORAGROUP TOGO	3 000	3,900	/ 3,985	100	3 985
PALC	PALM CI	2	4,240	/ 4,245	15	4 245
PRSC	TRACTAFRIC MOTORS CI	100	2,820	/ 2,900	840	2 900
SAFC	SAFCA CI			/ Marché	75	650
SCRC	SUCRIVOIRE	3 000	1,140	/ 1,150	671	1 150
SDCC	SODE CI	5	4,310	/ 4,350	13	4 350
SDSC	BOLLORE	1 308	1,875	/ 1,935	49	1 945
SEMC	CROWN SIEM CI	850	490	/ 520	665	520
SGBC	SOCIETE GENERALE COTE D'IVOIRE	3 000	8,480	/ 8,540	16	8 540
SHEC	VIVO ENERGY CI	2 647	715	/ 740	1 893	740
SIBC	SOCIETE IVOIRIENNE DE BANQUE	200	3,495	/ 3,500	1 742	3 495
SICC	SICOR CI			/ 4,960	5	4 965
SIVC	AIR LIQUIDE CI	500	450	/ 465	1 649	465
SLBC	SOLIBRA CI	2	Marché	/		88 565
SMBC	SMB CI	6	6,705	/ 6,800	630	6 655
SNTS	SONATEL SN	10	14,045	/ 14,290	3 391	14 285
SOGC	SOGB CI	461	3,700	/ 3,750	34	3 700
SPHC	SAPH CI	1 000	3,530	/ 3,650	176	3 650
STAC	SETAO CI	120	695	/ 700	12 365	700
STBC	SITAB CI	7	3,725	/ 3,740	350	3 735
SVOC	MOVIS CI			/		2 395
TTLC	TOTAL CI	41	1,730	/ 1,750	119	1 795
TTLS	TOTAL SN	40	1,680	/ 1,695	819	1 695
TTRC	TRITURAF CI-Ste en Liquidation			/		490
UNLC	UNILEVER CI	2	4,500	/ 4,550	86	4 550
UNXC	UNIWAX CI	23	1,525	/ 1,550	4 944	1 550

QUANTITES RESIDUELLES

MARCHE DES DROITS

Symbole	Titre	Quantité résiduelle à l'achat	Cours Achat / Vente	Quantité résiduelle à la vente	Cours de Référence
---------	-------	-------------------------------	---------------------	--------------------------------	--------------------

TROISIEME COMPARTIMENT - BRVM PETITES CAPITALISATIONS

Symbole	Titre	Quantité résiduelle à l'achat	Cours Achat / Vente	Quantité résiduelle à la vente	Cours de Référence
---------	-------	-------------------------------	---------------------	--------------------------------	--------------------

QUANTITES RESIDUELLES

MARCHE DES OBLIGATIONS

Symbole	Titre	Quantité résiduelle à l'achat	Cours Achat / Vente	Quantité résiduelle à la vente	Cours de Référence
BHSN.O1	DIASPORA BONDS BHS 6,25% 2019-		/ 10,000	100	10 400
FNSBC.O1	FCTC NSIA BANQUE 7 % 2020-2025		/ 8,250	87	8 250
PADS.O3	PAD 6,60% 2020-2027		/		10 000
SNLC.O1	SENELEC 6,50% 2018-2025	100	8,000 /		8 000
SNTS.O2	SONATEL 6,50% 2020-2027		/		10 000
EOM.O1	ETAT DU MALI 6.20% 2016-2023		/		3 332
EOM.O2	Etat du Mali 6.50% 2017-2024		/ 6,000	42	6 000
EOM.O3	ETAT DU MALI 6,50 % 2018-2025		/		9 800
EOM.O4	ETAT DU MALI 6,50% 2019-2027		/		10 000
EOM.O5	ETAT DU MALI 6,50% 2020-2028		/		10 060
EOM.O6	ETAT DU MALI 6,50% 2020-2027		/ 10,800	40	10 800
TPCI.O60	TPCI 5,80% 2021-2028		/		10 000
TPCI.O61	TPCI 5,90% 2021-2031		/		10 000
TPNE.O1	TRESOR PUBLIC DU NIGER 6,50% 2019-2026		/ 10,500	1 930	10 500
TPNE.O2	TRESOR PUBLIC DU NIGER 6,50% 2019 - 2026		/ 10,700	1 957	10 700
TPNE.O3	TRESOR PUBLIC DU NIGER 6,5% 2020-2027		/ 10,300	120	10 500
TPCI.O54	TPCI 5,90% 2020-2030		/		10 100
TPCI.O55	TPCI 5,80% 2020-2027		/		10 000
TPCI.O56	TPCI 5,90% 2020-2030		/		10 300
TPCI.O57	TPCI 5,80% 2020-2027		/		10 000
TPCI.O58	TPCI 5,80% 2021-2028		/		9 925
TPCI.O59	TPCI 5,90% 2021-2031		/		10 000
TPCI.O48	TPCI 5,80% 2020- 2027		/ 10,000	37	10 000
TPCI.O49	TPCI 5,90% 2020- 2030		/		10 085
TPCI.O50	TPCI 5,90% 2020-2030		/		10 000
TPCI.O51	TPCI 5,80% 2020-2027		/		10 000
TPCI.O52	TPCI 5,90% 2020-2030		/		10 300
TPCI.O53	TPCI 5,80% 2020-2027		/		10 000
TPCI.O42	TPCI 5,90% 2020-2030	400	10,000 / 10,300	2	10 000
TPCI.O43	TPCI 5,90% 2020 - 2030		/ 10,500	980	10 500
TPCI.O44	TPCI 5,80% 2020 - 2027		/		10 000
TPCI.O45	TPCI 5,80% 2020 -2027		/		10 000
TPCI.O46	TPCI 5,90% 2020 - 2030		/		10 300
TPCI.O47	TPCI 5,80% 2020 - 2027		/		10 000
TPCI.O36	TPCI 5,75% 2019- 2026		/		10 000
TPCI.O37	TPCI 5,80% 2019-2026		/		10 000
TPCI.O38	TPCI 5,75% 2019-2026		/		10 000
TPCI.O39	TPCI 5,75% 2019 - 2026		/ 10,500	1 500	10 500
TPCI.O40	TPCI 5,75% 2019-2026		/		10 000
TPCI.O41	TPCI 5,80% 2020-2027		/		10 700
TPCI.O30	TPCI 5,95% 2018-2025		/		9 000
TPCI.O31	TPCI 5,75% 2019 - 2026		/		10 000
TPCI.O32	TPCI 2,23% 2019-2026		/		10 000
TPCI.O33	TPCI 5,75% 2019-2026		/ 10,400	1 910	10 400
TPCI.O34	TPCI 6% 2019-2029		/ 10,000	108	10 000
TPCI.O35	TPCI 5,75% 2019 -2026		/		10 200
TPCI.O24	TPCI 6.25% 2017-2029		/		10 500
TPCI.O25	TPCI 5,95% 2017-2024 A		/		10 000
TPCI.O26	TPCI 5,95% 2017-2024 B		/		10 100

vendredi 6 août 2021

TPCI.O27	TPCI 6% 2017-2025			/			10 000
TPCI.O28	TPCI 6% 2018 - 2026			/			10 500
TPCI.O29	TPCI 6% 2018-2026			/			10 000
TPCI.O18	TPCI 5.85% 2014-2021			/			10 000
TPCI.O19	TPCI 5.99% 2015-2025			/			10 095
TPCI.O20	TPCI 5.85% 2015-2022			/			10 000
TPCI.O21	TPCI 6% 2016-2028			/	10,000	78	9 999
TPCI.O22	TPCI 5.90% 2016 - 2026			/			10 000
TPCI.O23	TPCI 5.90% 2016-2026			/	10,000	358	10 000
TPBF.O9	TPBF 6,50% 2019 - 2027			/	10,000	50	10 500
TPBJ.O1	TPBJ 6.50% 2017-2027			/			10 500
TPBJ.O2	TPBJ 6.50% 2018-2025			/			10 500
TPBJ.O3	TPBJ 6,50% 2020-2028			/			10 000
TPCI.O16	TPCI 6.55% 2014-2022			/			10 000
TPCI.O17	TPCI 3% 2014-2024			/			10 000
TPBF.O12	TPBF 6.50% 2021-2031			/	10,200	1 450	10 100
TPBF.O4	TPBF 6.50% 2017-2027			/			10 000
TPBF.O5	TPBF 6,50% 2017-2024			/			10 500
TPBF.O6	TPBF 6.50% 2018-2025			/	10,500	1 322	10 500
TPBF.O7	TPBF 6,50% 2018- 2025			/			10 000
TPBF.O8	TPBF 6,50% 2019-2027	4	9,900	/			10 000
EOM.O7	ETAT DU MALI 6.50% 2021-2031			/	10,100	1 420	10 100
EOS.O5	ETAT SENEGAL 6.50% 2013-2023			/			10 000
EOS.O6	ETAT SENEGAL 6.50% 2014-2021			/			1 030
EOS.O7	ETAT SENEGAL 6.30% 2015-2025			/			10 500
TPBF.O10	TPBF 6,50% 2020 - 2028			/			10 000
TPBF.O11	TPBF 6,50 % 2020-2028			/			10 000
BIDC.O4	BIDC-EBID 6.10% 2017-2027			/			7 500
BIDC.O5	BIDC-EBID 6,40% 2019-2026			/	10,500	990	10 500
BIDC.O6	BIDC-EBID 6,50 % 2021-2028			/			10 000
BOAD.O12	BOAD 5.95% 2014-2021			/			10 000
CRRH.O1	CRRH-UEMOA 6.10% 2012-2022			/			9 925
CRRH.O2	CRRH-UEMOA 6.10% 2012-2024			/			10 000
CRRH.O9	CRRH-UEMOA 6.05% 2018-2033			/			8 333
CRRH.O3	CRRH-UEMOA 6% 2013-2023			/			10 000
CRRH.O4	CRRH-UEMOA 6% 2014-2024			/			9 975
CRRH.O5	CRRH-UEMOA 5.85% 2015-2025			/			10 000
CRRH.O6	CRRH-UEMOA 5.85% 2016-2026			/			10 000
CRRH.O7	CRRH-UEMOA 5.95% 2017-2029			/			7 083
CRRH.O8	CRRH-UEMOA 5.95% 2018-2030			/			7 898

SUKUK ET TITRES ASSIMILES

Symbole	Titre	Quantité résiduelle à l'achat	Cours Achat / Vente	Quantité résiduelle à la vente	Cours de Référence
SUKCI.S2	SUKUK CI 5.75% 2016-2023		/		10 400
SUKSN.S2	SUKUK SN 6% 2016-2026		/		10 400
SUKTG.S1	SUKUK TG 6.5% 2016-2026		/		10 300

CALENDRIER DES ASSEMBLEES GENERALES

ANNEE : 2021

Société	Nature	Date	Heure	Lieu
NSBC	Ordinaire	06/08/2021	10:00:00	Maison du Patronat Ivoirien (CGECI) sise à Abidjan Plateau, Avenue Lamblin
TOTAL SENEGAL S.A.	Mixte	30/06/2021	17:00:00	Lamantin Beach Hôtel et par VISIOCONFERENCE
BERNABE CI	Ordinaire	28/06/2021	10:00:00	Salle de conférence du Radisson Blu Hôtel situé près de l'Aéroport d'Abidjan
UNIWAX CI	Ordinaire	25/06/2021	09:00:00	Espace Latrille Events, sis à Abidjan Commune de Cocody, aux Deux-Plateaux (Carrefour Duncan)
TRACTAFRIC CI	Ordinaire	24/06/2021	10:00:00	Hôtel AZALAI sis Marcory, Bd VGE, en face de Cap Sud, à côté de la banque BGFI
FILTISAC CI	Ordinaire	24/06/2021	11:00:00	Espace Latrille Events, sis à Abidjan Commune de Cocody, aux Deux-Plateaux Boulevard Latrille
BOLLORE TRANSPORT & LOGISTICS	Ordinaire	24/06/2021	10:00:00	Salle Lougah François du palais de la culture sis à Treichville
SAFCA CI	Ordinaire	23/06/2021	10:00:00	Siège de la société, sis à Abidjan, 1, Rue des Carrossiers, Zone 3 C (Face SOCOCE Treichville)
SODECI	Ordinaire	22/06/2021	08:30:00	Visioconférence
TOTAL	Mixte	21/06/2021	10:00:00	Espace Latrille Events, sis à Abidjan Commune de Cocody, aux Deux-Plateaux Boulevard Latrille
CIE CI	Ordinaire	21/06/2021	08:30:00	Visioconférence
PALM CI	Ordinaire	18/06/2021	09:30:00	Visioconférence
ORAGROUP	Mixte	18/06/2021	10:00:00	Hôtel 2 Février, Lomé TOGO
SUCRIVOIRE	Ordinaire	17/06/2021	09:30:00	Visioconférence
BICI CI	Ordinaire	17/06/2021	10:00:00	Auditorium de la Maison des Entreprises (CGECI) sise au Plateau
SOGB	Ordinaire	17/06/2021	11:00:00	Immeuble CRRAE - UEMOA sis à Abidjan Plateau
NEI-CEDA CI	Ordinaire	16/06/2021	10:00:00	Hôtel TIAMA, Abidjan-Plateau
CFAO MOTORS CI	Ordinaire	15/06/2021	09:00:00	Siège social sis à Abidjan Treichville, 117, Boulevard de Marseille
SETAO CI	Ordinaire	15/06/2021	10:00:00	Hôtel TIAMA (salon EBENE), Abidjan-Plateau
SAPH CI	Ordinaire	14/06/2021	09:30:00	Visioconférence
NESTLE CI	Ordinaire	04/06/2021	10:00:00	Visioconférence
AIR LIQUIDE CI	Ordinaire	04/06/2021	09:00:00	Salle de conférence de la CRRAE-UMOA, à Abidjan
SITAB	Ordinaire	03/06/2021	10:00:00	SALLE JEWELS de la CGECI (Plateau)
SMB	Ordinaire	01/06/2021	09:30:00	Angle du Boulevard de la République et de l'Avenue Lamblin
ECOBANK TG	Mixte	27/05/2021	10:30:00	Visioconférence
SOLIBRA	Mixte	21/05/2021	09:00:00	Espace CRISTAL 8, rue du Chevalier de Clieu Zone 4 C « Salle PLATINIUM » ABIDJAN
SGB CI	Mixte	19/05/2021	09:00:00	Espace Latrille Events, sis à Abidjan Commune de Cocody, aux Deux-Plateaux Boulevard Latrille
SIB	Ordinaire	17/05/2021	09:00:00	Maison de l'Entreprise (siège du Patronat Ivoirien), Abidjan-Plateau à l'Angle du Boulevard de la République
SONATEL	Ordinaire	28/04/2021	10:00:00	Visioconférence
ONATEL BF	Ordinaire	27/04/2021	14:00:00	Hôtel SOPATEL SILMANDE, OUAGADOUGOU-BURKINA FASO
UNILEVER CI	Mixte	19/04/2021	08:00:00	Visioconférence
BANK OF AFRICA ML	Mixte	16/04/2021	09:30:00	Siège de la banque
BANK OF AFRICA SN	Ordinaire	16/04/2021	09:30:00	Immeuble Elan II au 2ème Etage, Almadies, Zone 12, Route de Ngor à Dakar
BANK OF AFRICA CI	Ordinaire	15/04/2021	10:00:00	Salle Jewels du Patronat Ivoirien (CGECI) sis à Abidjan Plateau, immeuble MDE
ECOBANK CI	Mixte	08/04/2021	10:00:00	Hôtel Radisson Blu, sis à Abidjan Port Bouët, route de l'aéroport international Felix Houphouët Boigny
BANK OF AFRICA BN	Ordinaire	08/04/2021	10:00:00	Hôtel GOLDEN TULIP à Cotonou
CORIS BANK INTERNATIONAL	Mixte	08/04/2021	09:00:00	Hôtel SOPATEL Silmandé SA, à Ouagadougou
BANK OF AFRICA NG	Ordinaire	07/04/2021	10:00:00	Centre de Formation de la BOA NIGER (BOA-Siège)
BANK OF AFRICA BF	Mixte	01/04/2021	10:00:00	Salle WANGO de LAICO HOTEL OUAGA 2000
SICABLE	Ordinaire	30/03/2021	10:00:00	L'hôtel TIAMA, à ABIDJAN
BANK OF AFRICA SN	Ordinaire	26/03/2021	09:30:00	Immeuble Elan II au 2ème Etage, Almadies, Zone 12, Route de Ngor à Dakar

L'actualité de la BRVM sur nos plateformes digitales

Infos BRVM

Pour recevoir les informations boursières par SMS, souscrivez :



Côte d'Ivoire : *430#
Bénin : *430*15#



Côte d'Ivoire : #139#
Burkina Faso : *310#



Côte d'Ivoire : *431#
Niger : *512*9#
Togo : *310#

Site web

www.brvm.org

Application Mobile

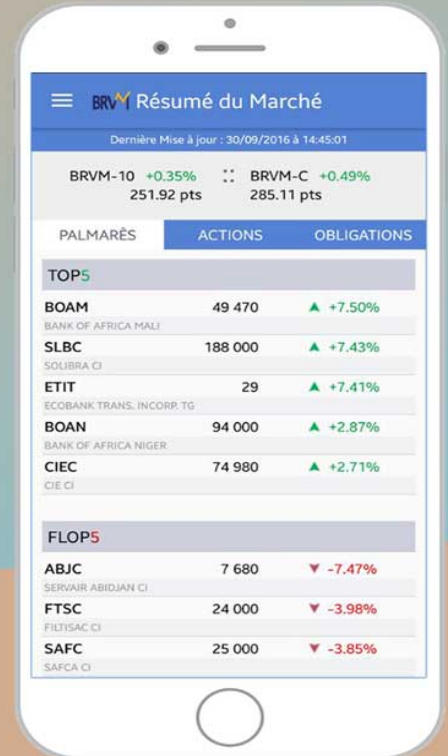

Disponible sur
 Google play
Disponible sur
 App Store



Nous suivre sur :



AVIS N° 158 - 2021 / BRVM / DG

TRESOR PUBLIC DE CÔTE D'IVOIRE

Emprunts obligataires

"TPCI 5,80 % 2021-2028" et "TPCI 5,90 % 2021-2031"

PREMIERE COTATION

Dans le but de financer les investissements prévus au budget de l'Etat au titre de l'année 2021, l'Etat de Côte d'Ivoire, à travers la Direction Générale du Trésor et de la Comptabilité Publique (DGTCP), a émis deux (2) emprunts obligataires intitulés "TPCI 5,80 % 2021-2028" et "TPCI 5,90 % 2021-2031".

La diffusion des titres "TPCI 5,80 % 2021-2028" et "TPCI 5,90 % 2021-2031" dans le public au prix de 10 000 FCFA par obligation a eu lieu du 15 au 28 juin 2021.

A l'issue de cette opération, 14 300 000 obligations "TPCI 5,80 % 2021-2028" et 2 200 000 obligations "TPCI 5,90 % 2021-2031" pour un montant total de 165 000 000 000 FCFA ont été souscrites sur le Marché Financier Régional de l'UEMOA.

La date de jouissance desdites obligations est le **30 juin 2021**.

Afin de permettre les échanges des titres sur le Marché Financier Régional, la Bourse Régionale des Valeurs Mobilières (BRVM) porte à la connaissance du public et des intervenants du marché que la première cotation des emprunts "TPCI 5,80 % 2021-2028" et "TPCI 5,90 % 2021-2031" admis au Compartiment des obligations de la BRVM, aura lieu le **jeudi 26 août 2021**.

La procédure d'introduction retenue pour la première journée de cotation est la **procédure ordinaire** avec un cours de référence fixé à 10 000 FCFA pour chacune des obligations.

Le premier cours de négociation sera déterminé par la confrontation des ordres d'achat et de vente.

Les symboles adoptés pour les titres sont "TPCI.O62" pour l'emprunt TPCI 5,80 % 2021-2028" et "TPCI.O63" pour l'emprunt "TPCI 5,90 % 2021-2031".

La Société de Gestion et d'Intermédiation (SGI) EDC Investment Corporation, est responsable de l'introduction en bourse des emprunts obligataires "TPCI 5,80 % 2021-2028" et "TPCI 5,90 % 2021-2031".

Les investisseurs qui désirent consulter la note d'information ou obtenir plus d'informations concernant ces émissions obligataires, sont priés de communiquer avec la Société de Gestion et d'Intermédiation (SGI) EDC Investment Corporation, Immeuble Ecobank, 2ième Etage - Avenue Houdaille, Place de la République - Abidjan Plateau, 01 B.P. 4107 Abidjan 01 Côte d'Ivoire, Tél : (225) 27 20 21 10 44, Fax : (225) 27 20 21 10 46, ou toute autre SGI installée dans les pays de l'UEMOA.

Pour toute information complémentaire concernant cet avis, veuillez contacter la BRVM à son siège ou les Antennes Nationales de Bourse établies dans chacun des pays de l'UEMOA.

Fait à Abidjan, le 06 août 2021

**Pour le Directeur Général de la BRVM,
Le Directeur du Département des
Finances, de l'Administration et des
Ressources Humaines,
Chargé de l'Intérim**



Maxime DESSOU

CALENDRIER DE PAIEMENT DES DIVIDENDES

ANNEE : 2021

Titres	Montant du dividende net par action en FCFA	Numéro de l'Avis	Date de publication de l'Avis au BOC	Ex-dividende	Date de paiement du dividende
				T-2	T
BOA BURKINA FASO	370	051-2021 BRVMDG	12/04/2021	29/04/2021	03/05/2021
BOA NIGER	429,66	054-2021 BRVMDG	13/04/2021	04/05/2021	06/05/2021
ECOBANK CI	294,3	058-2021 BRVMDG	22/04/2021	04/05/2021	06/05/2021
BOA COTE D'IVOIRE	315	083-2021 BRVMDG	26/04/2021	10/05/2021	12/05/2021
SONATEL SENEGAL	1 225	065-2021 BRVMDG	30/04/2021	12/05/2021	17/05/2021
BOA BENIN	436	055-2021 BRVMDG	13/04/2021	18/05/2021	20/05/2021
BOA SENEGAL	161,01	061-2021 BRVMDG	27/04/2021	28/05/2021	01/06/2021
ONATEL BF	399,5635	076-2021 BRVMDG	17/05/2021	28/05/2021	01/06/2021
SOCIETE GENERALE CI	368,298	091-2021 BRVMDG	28/05/2021	28/06/2021	30/06/2021
SITAB CI	436,123	108-2021 BRVMDG	16/06/2021	30/06/2021	02/07/2021
CORIS BANK INTERNATIONAL BF	406	097-2021 BRVMDG	08/06/2021	02/07/2021	06/07/2021
BICI CI	50	112-2021 BRVMDG	22/06/2021	02/07/2021	06/07/2021
CIE CI	167,14	122-2021 BRVMDG	29/06/2021	12/07/2021	14/07/2021
SOGB CI	250	113-2021 BRVMDG	22/06/2021	13/07/2021	15/07/2021
SMB CI	810	126-2021 BRVMDG	01/07/2021	13/07/2021	15/07/2021
CFAO MOTORS CI	22,15	127-2021 BRVMDG	01/07/2021	13/07/2021	15/07/2021
SETAO CI	66,15	109-2021 BRVMDG	21/06/2021	14/07/2021	16/07/2021
UNIWAX CI	18	128-2021 BRVMDG	02/07/2021	14/07/2021	16/07/2021
SIB CI	360	131-2021 BRVMDG	06/07/2021	21/07/2021	23/07/2021
SODECI	337,5	133-2021 BRVMDG	07/07/2021	23/07/2021	27/07/2021
FILTISAC CI	235	121-2021 BRVMDG	28/06/2021	28/07/2021	30/07/2021
NESTLE CI	363,665	132-2021 BRVMDG	07/07/2021	28/07/2021	30/07/2021
TOTAL SN	223,6	137-2021 BRVMDG	09/07/2021	28/07/2021	30/07/2021
SICABLE	133	148-2021 BRVMDG	16/07/2021	29/07/2021	02/08/2021
SOLIBRA CI	2 736	147-2021 BRVMDG	16/07/2021	30/07/2021	03/08/2021
BOLLORE TRANSPORT & LOGISTICS CI	100	153-2021 BRVMDG	26/07/2021	09/08/2021	11/08/2021
SUCRIVOIRE CI	40,5	157-2021 BRVMDG	05/08/2021	18/08/2021	20/08/2021

BULLETIN OFFICIEL



OPCVM: FONDS COMMUNS DE PLACEMENT ET SOCIÉTÉS D'INVESTISSEMENT A CAPITAL VARIABLE

vendredi 6 août 2021

Sociétés de gestion	Dépositaire	OPCVM	Categorie	Origine	Valeur Liquidative						
					Précédente		Actuelle		Variation		
					Valeur	Date	Valeur	Date	Origine	Précédente	
QUOTIDIENNES											
AFRICABOURSE ASSET MANAGEMENT	AFRICABOURSE SA	FCP AAM CAPITAL SUR	OCT	5 000	7 516,93	03/08/2021	ND	ND	10/10/2012	-	-
		FCP AAM EPARGNE CROISSANCE	D	5 000	6 634,99	03/08/2021	ND	ND	19/11/2012	-	-
		FCP AAM OBLIGATIS	OMLT	5 000	7 846,87	03/08/2021	ND	ND	12/09/2012	-	-
AFRICAM SA	SBIF	FCP AAM EPARGNE ACTION	A	5 000	4 127,19	03/08/2021	ND	ND	16/01/2017	-	-
		FCP EXPANSIO	D	5 000	8 802,27	04/08/2021	8 834,48	05/08/2021	01/01/2013	76,69%	0,37%
		FCP SECURITAS	OMLT	5 000	6 770,86	04/08/2021	6 812,85	05/08/2021	01/01/2013	36,26%	0,62%
AFRICAIN DE GESTION D'ACTIFS	SGI AGI	FCP VALORIS	A	5 000	6 862,57	04/08/2021	6 871,42	05/08/2021	01/01/2013	37,43%	0,13%
		FCP CAPITAL PLUS	D	1 000	1 140,13	04/08/2021	ND	ND	11/03/2019	-	-
		FCP CONFORT PLUS	OMLT	1 000	1 141,52	04/08/2021	ND	ND	11/03/19	-	-
ATLANTIC ASSET MANAGEMENT	ATLANTIQUE FINANCE	FCP ATLANTIQUE CROISSANCE	D	5 000	4 452,17	29/07/2021	ND	ND	30/05/2015	-	-
		FCP ATLANTIQUE LIQUIDITE	OCT	5 000	5 521,92	29/07/2021	ND	ND	12/07/2019	-	-
		FCP ATLANTIQUE ACTIONS	A	5 000	5 886,34	29/07/2021	ND	ND	25/10/2019	-	-
		FCP ATLANTIQUE SERENITE	OMLT	5 000	5 568,60	29/07/2021	ND	ND	12/07/2019	-	-
		FCP ATLANTIQUE HORIZON	D	5 000	5 751,12	29/07/2021	ND	ND	25/10/2019	-	-
		FCP ATLANTIQUE SECURITE	OMLT	5 000	5 876,06	29/07/2021	ND	ND	30/05/2015	-	-
BNI GESTION	BNI FINANCES	FCP CAPITAL CROISSANCE	D	10 000	ND	07/07/2021	ND	08/07/2021	ND	-	-
		OBLIG SECURITE	OMLT	10 000	9 399,01	08/07/2021	ND	ND	06/06/2014	-	-
		FCP DYNAMIC SAVINGS	A	10 000	ND	07/07/2021	ND	08/07/2021	ND	-	-
BOA ASSET MANAGEMENT	BOA CAPITAL SECURITIES	FCP Emergence	D	5 000	7 004,20	02/08/2021	ND	ND	Feb.2010	-	-
		FCP Tresor Monea	OCT	25 000 000	34 413 220,61	02/08/2021	ND	ND	Dec. 2013	-	-
		FCP "BRM DYNAMIQUE"	D	10 000	12 923,13	08/09/2014	ND	ND	12/03/2009	-	-
BRM ASSET MANAGEMENT	BRM	FCP "BRM OBLIGATAIRE"	D	10 000	12 057,50	17/10/2014	ND	ND	12/03/2009	-	-
		FCP ACTIONS PHARMACIE	A	1 000	926,14	09/04/2021	ND	ND	25/07/14	-	-
		FCP AL BARAKA	A	1 000	1 084,34	09/04/2021	ND	ND	01/03/17	-	-
CGF GESTION	CGF BOURSE	FCP AL BARAKA 2	D	1 000	1 105,76	09/04/2021	ND	ND	25/01/18	-	-
		FCP ASSUR SENEGAL	D	1000000	1 154 495,98	09/04/2021	ND	ND	06/07/14	-	-
		FCP PLACEMENT AVANTAGE	D	1 000	1 476,48	09/04/2021	ND	ND	29/03/13	-	-
		FCP PLACEMENT CROISSANCE	A	1 000	1 120,79	09/04/2021	ND	ND	29/03/13	-	-
		FCP POSTEFINANCES HORIZON	D	1 000	1 619,09	09/04/2021	ND	ND	27/06/09	-	-
		FCP PLACEMENT QUIETUDE	D	1 000	1 443,70	09/04/2021	ND	ND	29/03/13	-	-
		FCP LIQUIDITE-OPTIMUM	OMLT	10000	11 329,34	09/04/2021	ND	ND	01/10/17	-	-
		FCP BNDE VALEURS	A	1 000	1 114,55	09/04/2021	ND	ND	02/09/16	-	-
		FCP CORIS ACTIONS	A	5 000	5 683,63	04/08/2021	5 683,04	05/08/2021	11/11/2014	13,66%	-0,01%
		FCP ASSURANCES	OCT	5 000	5 227,94	04/08/2021	5 228,43	05/08/2021	22/11/2019	4,57%	0,01%
		FCP CORIS PERFORMANCE	D	5 000	6 182,24	04/08/2021	6 185,21	05/08/2021	11/11/2014	23,70%	0,05%
NSIA AM	UBA CI	NSIA FONDS DIVERSIFIE	D	5 000	5 125,79	04/08/2021	5 143,05	05/08/2021	03/12/2018	2,86%	0,34%
		AURORE OPPORTUNITES	A	5 000	5 074,32	04/08/2021	5 095,43	05/08/2021	08/03/2019	1,91%	0,42%
		FCP-1 OPTI PLACEMENT	A	5 000	12 169,47	10/10/2018	ND	ND	01/02/2002	-	-
OAM S.A	SGI TOGO	FCP-3 OPTI CAPITAL	D	5 000	16 615,03	10/10/2018	ND	ND	24/01/2002	-	-
		FCP-2 OPTI REVENU	OMLT	5 000	6 821,57	10/10/2018	ND	ND	01/02/2002	-	-
		FCP SOGEAVENIR	D	500	1 449,00	04/08/2021	ND	ND	01/10/2002	-	-
SOGESPAR	SOGEBOURSE	FCP SOGEDEFI	D	4 888	3 544,00	04/08/2021	ND	ND	23/12/2014	-	-
		FCP SOGEDYNAMIQUE	A	4 888	3 419,00	04/08/2021	ND	ND	23/12/2014	-	-
		FCP SOGELIQUID	M	10 000 000	10 424 109,00	04/08/2021	ND	ND	16/06/2020	-	-
		FCP SOGEPRIVILLEGE	D	4 888	3 735,00	04/08/2021	ND	ND	23/12/2014	-	-
		FCP SOGESECURITE	OMLT	4 888	5 087,00	04/08/2021	ND	ND	23/12/2014	-	-
		FCP SOGEVALOR	D	1 000	2 925,00	04/08/2021	ND	ND	04/06/2002	-	-
		FCP SOAGA EPARGNE ACTIVE	D	10 000	10 005,77	04/08/2021	9 991,45	05/08/2021	28/10/2016	-0,09%	-0,14%
		SICAV Abdou DJOUF	D	10 000 000	14 602 261,94	04/08/2021	14 636 443,85	05/08/2021	01/12/2003	46,36%	0,23%
		FCP SOAGA EPARGNE ACTIONS	A	5 000	7 208,93	04/08/2021	7 200,17	05/08/2021	11/03/2020	44,00%	-0,12%
		FCP SOAGA EPARGNE SERENITE	OMLT	10 000	13 140,33	04/08/2021	13 162,21	05/08/2021	28/10/2017	31,62%	0,17%
SAPHIR ASSET MANAGEMENT	SGI BENIN	FCP SAPHIR DYNAMIQUE	D	5 000	5 262,74	04/08/2021	ND	ND	28/08/2017	-	-
		FCP SAPHIR QUIETUDE	OMLT	5 000	6 051,74	04/08/2021	ND	ND	28/08/2017	-	-
		FCP NYESIGUI	D	10 000	10 225,58	22/07/2021	ND	ND	01/07/2018	-	-
HEBDOMADAIRES											
BNI GESTION	BNI FINANCES	FCP INITIATIVES SOLIDARITE	D	5 000	3 136,96	31/05/2021	3 205,62	30/06/2021	22/05/2013	-35,89%	2,19%
		FCPE SODEFOR	D	2 500	4 411,32	31/05/2021	4 713,54	30/06/2021	18/12/2009	88,54%	6,85%
		FCP PAM ACTIONS	A	10 000	7 623,61	11/03/2021	7 725,88	18/03/2021	13/12/2017	-22,74%	1,34%
PhoenixAfrica Asset Management	Phoenix Capital Management	FCP PAM DIVERSIFIE EQUILIBRE	D	10 000	9 576,58	11/03/2021	9 638,41	18/03/2021	13/12/2017	-3,62%	0,65%
		FCP PAM DIVERSIFIE OBLIGATIONS	D	10 000	11 862,49	11/03/2021	11 872,72	18/03/2021	13/12/2017	18,73%	0,09%
		FCP Global Investors	D	25 000	25 872,92	23/07/2021	26 038,46	30/07/2021	Dec. 2012	4,15%	0,64%
BOA ASSET MANAGEMENT	BOA CAPITAL SECURITIES	FCP Boa Obligations	OMLT	10 000	11 856,06	23/07/2021	11 873,20	30/07/2021	Mars. 2017	18,73%	0,14%
		FCP Boa Actions	A	10 000	9 335,77	23/07/2021	9 408,53	30/07/2021	Juil. 2017	-5,91%	0,78%
		FCP Boa Rendement	OMLT	25 000 000	31 305 681,24	23/07/2021	31 353 321,18	30/07/2021	Dec. 2017	25,41%	0,15%
NSIA AM	UBA CI	EVLUTIS	D	5 000	3 112,49	12/03/2021	3 176,86	19/03/2021	16/12/2019	-36,46%	2,07%
		FCP "SDE"	D	1 000	2 083,36	05/09/2014	ND	ND	14/03/2011	-	-
		FCPCR SONALTE	D	1 000	5 760,21	18/03/2021	5 740,77	25/03/2021	19/02/2004	474,08%	-0,34%
BRM ASSET MANAGEMENT	IMPAXIS	FCP FORCE PAD	D	1 000	1 575,50	24/03/2021	1 579,12	31/03/2021	16/02/2014	57,55%	0,23%
		FCPE SINI GNEGISUI	D	1 000	1 377,21	23/03/2021	1 378,88	30/03/2021	25/02/2014	37,89%	0,12%
		FCP EXPAT	OMLT	1 000	1 081,47	24/03/2021	1 082,16	31/03/2021	20/03/2019	8,22%	0,06%
		FCP CAPITAL RETRAITE	D	1 000	1 081,42	23/03/2021	1 082,31	30/03/2021	20/03/2019	8,23%	0,08%
		FCP RENTE PERPETUELLE	D	1 000	1 055,61	23/03/2021	1 056,31	30/03/2021	01/01/2019	5,63%	0,07%
		FCP WALO	A	1 000	1 087,42	22/03/2021	1 091,92	29/03/2021	26/03/2019	9,19%	0,41%
		FCP DJOLOF	OMLT	1 000	1 084,55	22/03/2021	1 091,37	29/03/2021	26/03/2019	9,14%	0,63%
		FCP DIASPORA	D	1 000	1 091,95	22/03/2021	1 093,38	29/03/2021	19/03/2019	9,34%	0,13%
		FCP IFC BOAD	OMLT	100 000	116 371,24	19/03/2021	116 613,22	26/03/2021	01/01/2018	16,61%	0,21%
		FCPE DP WORLD DAKAR	D	1 000	1 161,53	22/03/2021	1 164,30	29/03/2021	04/10/2016	16,43%	0,24%
		EDC Asset Management	EDC Investment Corporati	FCP ECOBANK UEMOA DIVERSIFIE	D	5 000	6 817,00	21/07/2021	6 847,00	28/07/2021	19/09/2007
FCP ECOBANK UEMOA OBLIGATAIRE	OMLT			20 000 000	21 004 497,00	21/07/2021	21 025 611,00	28/07/2021	01/10/2018	56,14%	0,10%
FCP ECOBANK UEMOA RENDEMENT	OMLT			1 000 000	1 492 151,00	21/07/2021	1 497 033,00	28/07/2021	10/10/2007	49,70%	0,33%
FCP ECOBANK ACTIONS UEMOA	A			5 000	3 009,00	21/07/2021	3 043,00	28/07/2021	20/04/2016	-39,14%	1,13%
BRIDGE ASSET MANAGEMENT	BRIDGE SECURITIES	FCP BRIDGE CONFORT	OMLT	5 000	5 544,00	30/06/2021	5 545,00	02/07/2021	01/10/2019	10,90%	0,01%
BRIDGE ASSET MANAGEMENT	BRIDGE SECURITIES	FCP BRIDGE PROSPERITE	D	5 000	4 924,00	30/06/2021	4 922,00	02/07/2021	13/03/2018	-1,56%	-0,04%
BRIDGE ASSET MANAGEMENT	BRIDGE SECURITIES	FCP BRIDGE INSTITUTIONNEL	D	25 000 000	25 059 618,00	30/06/2021	25 115 012,00	02/07/2021	27/11/2017	0,46%	0,22%
SGO MALI FINANCES	SGI MALI SA	FCPE ORANGE MALI	D	10 000	26 124,54	14/07/2021	26 215,27	21/07/2021	03/09/2012	162,15%	0,35%
SGO MALI FINANCES	SGI MALI SA	FCP TOUNKARANKE	OMLT	100 000	105 281,85	14/07/2021	105 545,05	21/07/2021	01/07/2018	5,545%	0,250%
ATTLJARI ASSET MANAGEMENT	SGI AFRICAINE DE BOURSE	ATTLJARI OBLIG	OMLT	10000	12629,75	16/07/2021	12633,68	23/07/2021	13/07/2012	26,34%	0,03%
		ATTLJARI LIQUIDITE	OCT	10000	12358,93	16/07/2021	12368,17	23/07/2021	30/08/2013	23,68%	0,07%
		ATTLJARI HORIZON	OMLT	10000	13116,31	16/07/2021	13124,68	23/07/2021	30/08/2013	31,25%	0,06%
		ATTLJARI ACTIONS	A	10000	9486,08	16/07/2021	9861,8	23/07/2021	21/05/2015	-1,38%	3,96%
		ATTLJARI DIVERSIFIE	D	10000	12368,22	16/07/2021	12622,15	23/07/2021	21/05/2015	26,22%	2,05%
		ATTLJARI INVEST	OMLT	10000	12955,9	16/07/2021	12964,63	23/07/2021	21/01/2016	29,65%	0,07%
		ATTLJARI PATR									