

BRVM 10	150,21
Variation Jour	↑ 0,06 %
Variation annuelle	↑ 14,77 %



BULLETIN OFFICIEL DE LA COTE

N° 228

lundi 29 novembre 2021

Site : www.brvm.org

BRVM Composite	196,56
Variation Jour	↑ 0,39 %
Variation annuelle	↑ 35,21 %

Evolution des indices

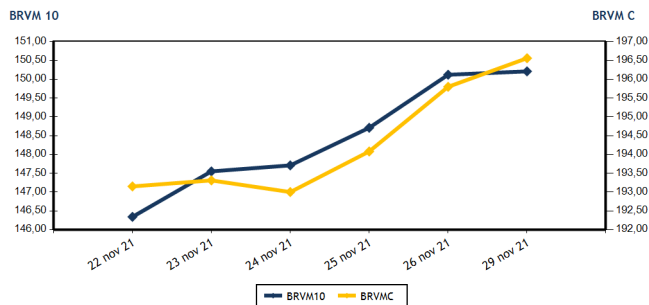

Volumes et valeurs transigés

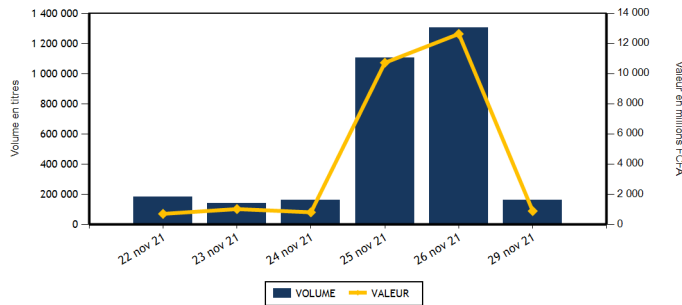

Actions	Niveau	Evol. Jour
Capitalisation boursière (FCFA)(Actions & Droits)	5 913 119 639 441	0,38 %
Volume échangé (Actions & Droits)	160 927	6,32 %
Valeur transigée (FCFA) (Actions & Droits)	881 159 109	0,86 %
Nombre de titres transigés	43	7,50 %
Nombre de titres en hausse	20	33,33 %
Nombre de titres en baisse	13	8,33 %
Nombre de titres inchangés	10	-23,08 %

Obligations	Niveau	Evol. Jour
Capitalisation boursière (FCFA)	7 298 146 876 642	-0,16 %
Volume échangé	547	-99,95 %
Valeur transigée (FCFA)	4 427 966	-99,96 %
Nombre de titres transigés	3	-72,73 %
Nombre de titres en hausse	0	-100,00 %
Nombre de titres en baisse	1	-50,00 %
Nombre de titres inchangés	2	-66,67 %

PLUS FORTES HAUSSES

Titres	Cours	Evol. Jour	Evol. annuelle
NEI-CEDA CI (NEIC)	575	7,48 %	150,00 %
SITAB CI (STBC)	5 880	7,30 %	1 009,43 %
SICABLE CI (CABC)	1 200	7,14 %	18,81 %
UNIWAX CI (UNXC)	2 130	6,77 %	113,00 %
CIE CI (CIEC)	1 950	5,98 %	30,00 %

PLUS FORTES BAISES

Titres	Cours	Evol. Jour	Evol. annuelle
SICOR CI (SICC)	4 600	-7,44 %	273,98 %
NESTLE CI (NTLC)	4 675	-7,43 %	1 360,94 %
SUCRIVOIRE (SCRC)	1 065	-5,33 %	113,00 %
SAFCA CI (SAFC)	480	-4,00 %	71,43 %
ECOBANK COTE D'IVOIRE (ECOC)	5 025	-3,37 %	29,01 %

INDICES SECTORIELS

Base = 100 au 14 juin 1999	Nombre de sociétés	Valeur	Evol. Jour	Evol. annuelle	Volume	Valeur	PER moyen
BRVM - INDUSTRIE	12	103,19	1,96 %	184,66 %	28 196	94 962 000	22,28
BRVM - SERVICES PUBLICS	4	442,39	0,47 %	7,78 %	52 314	485 072 785	7,82
BRVM - FINANCES	15	72,99	-0,37 %	21,67 %	20 548	65 250 639	13,87
BRVM - TRANSPORT	2	605,42	2,84 %	59,87 %	14 341	35 625 020	10,11
BRVM - AGRICULTURE	5	247,95	1,49 %	186,51 %	26 452	159 955 890	15,40
BRVM - DISTRIBUTION	7	429,27	0,33 %	89,58 %	18 363	39 771 825	26,98
BRVM - AUTRES SECTEURS	1	894,56	-2,68 %	158,93 %	713	520 950	4,20
BRVM - PETITES CAPITALISATIONS	-	-	-	-	-	-	-

Indicateurs	1er et 2è Comp.	BRVM PC
PER moyen du marché	13,88	
Taux de rendement moyen du marché	6,08	
Taux de rentabilité moyen du marché	7,74	
Nombre de sociétés cotées	46	
Nombre de lignes obligataires	97	
Volume moyen annuel par séance	320 422,00	
Valeur moyenne annuelle par séance	1 742 119 090,29	

Indicateurs	1er et 2è Comp.	BRVM PC
Ratio moyen de liquidité	1,38	
Ratio moyen de satisfaction	36,89	
Ratio moyen de tendance	2 672,02	
Ratio moyen de couverture	3,74	
Taux de rotation moyen du marché	0,02	
Prime de risque du marché	1,31	
Nombre de SGI participantes	27	

Définitions

Volume moyen annuel par séance = Valeur annuel échangé / nombre de séances
 Valeur moyenne annuelle par séance = Valeur annuelle échangée / nombre de séances
 Ratio moyen de liquidité = Moyenne des ratios de liquidité (Titres échangés / Volume des ordres de vente)
 Ratio moyen de satisfaction = Moyenne des ratios de satisfaction (Titres échangés / Volume des ordres d'achat)
 Ratio moyen de tendance = Moyenne des ratios de tendance (Volume des ordres d'achat / Volume des ordres de vente)
 Ratio moyen de couverture = Moyenne des ratios de couverture (Volume des ordres de vente / Volume des ordres d'achat)

Taux moyen de rotation = moyenne des taux de rotation des actions cotées (volume transigé / capi flottante)
 PER moyen du marché = moyenne des PER des actions cotées ayant un PER positif
 Taux de rendement moyen = moyenne des taux de rendement des actions cotées ayant distribué un dividende
 Taux de rentabilité moyen = moyenne des taux de rentabilité des actions cotées
 Prime de risque du marché = (1 / le PER moyen du marché) - le taux de référence actuel des emprunts d'Etat



BRVM - BOURSE REGIONALE DES VALEURS MOBILIERES
 BRVM - Société Anonyme au capital de 3.062.040.000 CFA - RC : CI - ABJ - 1997 - B - 208435 - CC : 9819725 - E
 Siège Social : Abidjan - CÔTE D'IVOIRE. Adresse : 18, Rue Joseph ANOMA (Rue des Banques) - Abidjan
 Tél : +225 20 32 66 85 / 86, Fax : +225 20 32 66 84, Mail : brvm@brvm.org, Site Web : www.brvm.org

MARCHE DES ACTIONS

Symbole	Titre	Cours Précédent	Cours du jour		Variation jour	Séance de cotation		Cours Référence	Variation de l'année précédente	Dernier dividende payé		Rdt. Net	PER
			Ouv.	Clôt.		Volume	Valeur			Montant net	Date		
SECTEUR - INDUSTRIE		103,19	points	↑	1,96 %								
CABC	SICABLE CI	1 120	1 200	1 200	7,14 %	2 987	3 584 400	1 200	18,81 %	133,00	2-août-21	11,08 %	6,09
FTSC	FILTISAC CI	1 700	1 800	1 700	0,00 %	2 385	4 055 600	1 700	5,59 %	235,00	30-juil.-21	13,82 %	6,75
NEIC	NEI-CEDA CI	535	535	575	7,48 %	2 253	1 205 855	575	150,00 %	9,00	28-juin-01		9,17
NTLC	NESTLE CI	5 050	4 680	4 675	-7,43 %	14 515	67 983 575	4 675	1 360,94 %	363,67	30-juil.-21	7,78 %	4,94
SEMC	CROWN SIEM CI	690	690	680	-1,45 %	456	313 035	680	240,00 %	16,92	29-sept.-17		23,26
SIVC	AIR LIQUIDE CI	610	605	605	-0,82 %	257	155 485	605	227,03 %	63,00	29-sept.-17		
SLBC	SOLIBRA CI	130 005	135 000	135 000	3,84 %	1	135 000	135 000	165,23 %	2 736,00	3-août-21	2,03 %	12,68
SMBC	SMB CI	6 750	6 950	6 950	2,96 %	31	215 450	6 950	125,65 %	810,00	15-juil.-21	11,65 %	5,77
STBC	SITAB CI	5 480	5 375	5 880	7,30 %	1 828	10 017 615	5 880	1 009,43 %	436,12	2-juil.-21	7,42 %	12,36
TTRC	TRITURAF CI-Ste en Liquidation	490	SP	SP	0,00 %			490	0,00 %	1 440,00	19-juil.-02		
UNLC	UNILEVER CI	4 550	NC	NC	0,00 %			4 550	9,24 %	1 233,00	9-juil.-12		
UNXC	UNIWAX CI	1 995	1 980	2 130	6,77 %	3 483	7 295 985	2 130	113,00 %	18,00	16-juil.-21	0,85 %	119,53
TOTAL						28 196	94 962 000						22,28
SECTEUR - SERVICES PUBLICS		442,39	points	↑	0,47 %								
CIEC	CIE CI	1 840	1 850	1 950	5,98 %	5 696	10 798 845	1 950	30,00 %	167,14	14-juil.-21	8,57 %	6,75
ONTBF	ONATEL BF	3 900	3 900	3 900	0,00 %	16 627	64 841 800	3 900	36,13 %	399,56	1-juin-21	10,25 %	8,54
SDCC	SODE CI	4 200	4 350	4 400	4,76 %	13	56 600	4 400	47,16 %	337,50	27-juil.-21	7,67 %	9,19
SNTS	SONATEL SN	13 700	13 700	13 705	0,04 %	29 978	409 375 540	13 705	1,52 %	1 225,00	17-mai-21	8,94 %	6,81
TOTAL						52 314	485 072 785						7,82
SECTEUR - FINANCES		72,99	points	↓	-0,37 %								
BICC	BICI CI	6 000	6 000	6 000	0,00 %	20	120 000	6 000	-10,18 %	50,00	6-juil.-21	0,83 %	21,40
BOAB	BANK OF AFRICA BN	5 450	5 400	5 495	0,83 %	659	3 567 285	5 495	48,71 %	436,00	20-mai-21	7,93 %	8,37
BOABF	BANK OF AFRICA BF	5 890	5 850	5 890	0,00 %	219	1 285 910	5 890	57,07 %	370,00	3-mai-21	6,28 %	7,36
BOAC	BANK OF AFRICA CI	5 500	5 500	5 450	-0,91 %	1 083	5 895 100	5 450	48,30 %	315,00	12-mai-21	5,78 %	7,67
BOAM	BANK OF AFRICA ML	1 590	1 595	1 560	-1,89 %	2 520	3 917 385	1 560	38,67 %	271,00	15-mai-19		45,62
BOAN	BANK OF AFRICA NG	5 300	5 300	5 300	0,00 %	781	4 139 855	5 300	51,43 %	429,66	6-mai-21	8,11 %	9,28
BOAS	BANK OF AFRICA SENEGAL	2 500	2 500	2 550	2,00 %	1 807	4 517 750	2 550	70,57 %	161,01	1-juin-21	6,31 %	7,98
CBIBF	CORIS BANK INTERNATIONAL	9 200	9 100	9 200	0,00 %	146	1 311 675	9 200	13,58 %	406,00	6-juil.-21	4,41 %	8,56
ECOC	ECOBANK COTE D'IVOIRE	5 200	5 010	5 025	-3,37 %	1 328	6 692 555	5 025	29,01 %	294,30	6-mai-21	5,86 %	9,22
ETIT	ECOBANK TRANS. INCORP. TG	13	13	13	0,00 %	4 348	56 524	13	0,00 %	1,21	28-avr.-17		4,35
NSBC	NSIA BANQUE COTE D'IVOIRE	6 200	6 200	6 160	-0,65 %	1 368	8 471 420	6 160	2,67 %	77,69	27-juil.-20	1,26 %	21,16
ORGT	ORAGROUP TOGO	4 000	4 000	4 000	0,00 %	10	40 000	4 000	-3,61 %	59,52	17-juil.-20	1,49 %	29,41
SAFC	SAFCA CI	500	480	480	-4,00 %	42	20 160	480	71,43 %	23,04	29-juil.-11		
SGBC	SOCIETE GENERALE COTE D'IVOIRE	11 600	11 600	11 605	0,04 %	102	1 180 390	11 605	43,36 %	368,30	30-juin-21	3,17 %	7,45
SIBC	SOCIETE IVOIRIENNE DE BANQUE	3 840	3 900	3 860	0,52 %	6 115	24 034 630	3 860	42,96 %	360,00	23-juil.-21	9,33 %	6,38
TOTAL						20 548	65 250 639						13,87
SECTEUR - TRANSPORT		605,42	points	↑	2,84 %								
SDSC	BOLLORE	2 430	2 400	2 500	2,88 %	14 341	35 625 020	2 500	61,29 %	100,00	11-août-21	4,00 %	10,11
SVOC	MOVIS CI	2 395	SP	SP	0,00 %			2 395	0,00 %	270,00	5-juil.-99		

MARCHE DES ACTIONS

Symbole	Titre	Cours Précédent	Cours du jour		Variation jour	Séance de cotation		Cours Référence	Variation de l'année précédente	Dernier dividende payé		Rdt. Net	PER
			Ouv.	Clôt.		Volume	Valeur			Montant net	Date		
SECTEUR - AGRICULTURE		247,95	points		↑	1,49 %							
PALC	PALM CI	6 600	6 670	6 680	1,21 %	15 157	104 469 615	6 680	196,89 %	102,51	27-août-21	1,53 %	29,32
SCRC	SUCRIVOIRE	1 125	1 100	1 065	-5,33 %	961	1 025 765	1 065	113,00 %	40,50	20-août-21	3,80 %	11,67
SICC	SICOR CI	4 970	5 200	4 600	-7,44 %	120	567 250	4 600	273,98 %	1 919,00	25-sept.-00		2,79
SOGC	SOGB CI	5 140	4 885	5 350	4,09 %	1 561	8 066 050	5 350	127,66 %	250,00	15-juil.-21	4,67 %	15,10
SPHC	SAPH CI	5 250	5 250	5 295	0,86 %	8 653	45 827 210	5 295	278,21 %	132,30	24-août-21	2,50 %	18,12
TOTAL						26 452	159 955 890						15,40
SECTEUR - DISTRIBUTION		429,27	points		↑	0,33 %							
ABJC	SERVAIR ABIDJAN CI	1 995	1 995	2 000	0,25 %	1 035	2 066 450	2 000	61,29 %	164,96	30-sept.-19		
BNBC	BERNABE CI	2 335	2 300	2 300	-1,50 %	611	1 405 245	2 300	283,33 %	45,00	19-juil.-19		24,18
CFAC	CFAO MOTORS CI	1 300	1 305	1 300	0,00 %	1 351	1 784 640	1 300	261,11 %	22,15	15-juil.-21	1,70 %	62,38
PRSC	TRACTAFRIC MOTORS CI	3 315	3 315	3 315	0,00 %	4 735	15 696 525	3 315	51,03 %	162,90	2-sept.-21	4,91 %	18,22
SHEC	VIVO ENERGY CI	845	850	830	-1,78 %	2 658	2 254 910	830	38,33 %	63,90	26-nov.-20	7,70 %	
TTLC	TOTAL CI	2 310	2 480	2 350	1,73 %	1 953	4 529 430	2 350	47,80 %	109,31	27-sept.-21	4,65 %	19,35
TTLS	TOTAL SN	1 985	1 985	2 000	0,76 %	6 020	12 034 625	2 000	11,11 %	223,60	30-juil.-21	11,18 %	10,74
TOTAL						18 363	39 771 825						26,98
AUTRES SECTEURS		894,56	points		↓	-2,68 %							
STAC	SETAO CI	745	740	725	-2,68 %	713	520 950	725	158,93 %	66,15	16-juil.-21	9,12 %	4,20
TOTAL						713	520 950						4,20
TOTAL - Marché des actions						160 927	881 159 109						

MARCHE DES DROITS

Symbole	Titre	Cours Précédent	Cours du jour		Variation jour	Séance de cotation		Cours Référence	Variation depuis l'origine	Parité	Periode de négociation	
			Ouv.	Clôt.		Volume	Valeur				Début	fin
TOTAL												
TOTAL - Marché des droits												

TROISIEME COMPARTIMENT - BRVM PETITES CAPITALISATIONS

Symbole	Titre	Cours Précédent	Cours du jour		Variation jour	Séance de cotation		Cours Référence	Variation depuis l'origine
			Ouv.	Clôt.		Volume	Valeur		
TOTAL									
TOTAL - 3ème Compartiment - BRVM PC									

Légende:
 (d) Ex-dividende (d) Variation par rapport au cours de référence
 Cours du jour: Ouv.: Ouverture Clôt.: Clôture Moy.: Moyen
 Mentions : NC: Non Coté Ex-c: Ex-coupon Ex-d: Ex-droit SP: Suspendu Val-T: Valeur Théorique
 PER = Cours / BNPA selon les données disponibles Rdt. Net: Rendement net (DNPA / Cours)
 Comp.: 1 - Premier Compartiment 2 - Second Compartiment 3 - Compartiment de croissance
 Ratio de liquidité = Titres échangés / Volume des ordres de vente
 : Progression de l'indice sectoriel : Stabilité de l'indice sectoriel : Recul de l'indice sectorie

MARCHE DES OBLIGATIONS

Symbole	Titre	Valeur nominale	Cours Précédent	Cours du jour	Cours Référence	Séance de cotation	Coupon couru	Coupon d'intérêt	Coupon d'intérêt	Eché.	Type Amort
						Volume	Valeur	Période	Montant net		
OBLIGATIONS D'ETAT											
EOM.01	ETAT DU MALI 6.20% 2016-2023	3 332	3 332	NC	3 332		107,54	A	206,58	23-mai-22	ACD
EOM.02	Etat du Mali 6.50% 2017-2024	6 000	6 000	NC	6 000		238,27	A	390,00	20-avr.-22	AC
EOM.03	ETAT DU MALI 6,50 % 2018-2025	8 000	8 000	NC	8 000		97,95	A	650,00	5-oct.-22	AC
EOM.04	ETAT DU MALI 6,50% 2019-2027	10 000	10 000	NC	10 000		249,32	A	650,00	12-juil.-22	AC
EOM.05	ETAT DU MALI 6,50% 2020-2028	10 000	10 000	NC	10 000		439,86	A	650,00	27-mars-22	ACD
EOM.06	ETAT DU MALI 6,50% 2020-2027 (*)	10 000	10 250	NC	10 250		648,22	A	650,00	30-nov.-21	AC
EOM.07	ETAT DU MALI 6.50% 2021-2031	10 000	10 000	NC	10 000		404,25	A	650,00	16-avr.-22	AC
EOS.05	ETAT SENEGAL 6.50% 2013-2023	10 000	10 300	NC	10 300		217,26	S	325,00	29-janv.-22	ACD
EOS.07	ETAT SENEGAL 6.30% 2015-2025	10 000	10 500	NC	10 500		6,90	S	312,41	25-mai-22	ACD
TPBF.O10	TPBF 6,50% 2020 - 2028	10 000	10 300	NC	10 300		125,69	S	325,00	20-mars-22	ACD
TPBF.O11	TPBF 6,50 % 2020-2028	10 000	10 000	NC	10 000		252,58	S	325,00	9-janv.-22	ACD
TPBF.O12	TPBF 6.50% 2021-2031	10 000	10 500	NC	10 500		116,71	S	325,00	25-mars-22	ACD
TPBF.O13	TPBF 6,50 % 2021 - 2031	10 000	10 200	NC	10 200		257,88	S	325,00	6-janv.-22	ACD
TPBF.O4	TPBF 6.50% 2017-2027	10 000	10 000	NC	10 000		215,48	S	327,67	31-janv.-22	ACD
TPBF.O5	TPBF 6,50% 2017-2024	10 000	10 500	NC	10 500		271,72	S	325,00	29-déc.-21	ACD
TPBF.O6	TPBF 6.50% 2018-2025	10 000	10 500	10 500	10 500	44	442 500	S	325,89	5-déc.-21	ACD
TPBF.O7	TPBF 6,50% 2018- 2025	10 000	10 500	10 500	10 500	32	322 500	S	325,00	15-mai-22	AC
TPBF.O8	TPBF 6,50% 2019-2027	10 000	10 000	NC	10 000		40,96	S	322,33	6-mai-22	ACD
TPBF.O9	TPBF 6,50% 2019 - 2027	10 000	10 500	NC	10 500		92,86	S	325,00	8-avr.-22	ACD
TPBJ.O1	TPBJ 6.50% 2017-2027	10 000	10 500	SP	10 500		420,27	A	650,00	7-avr.-22	ACD
TPBJ.O2	TPBJ 6.50% 2018-2025 (*)	10 000	10 500	SP	10 500		325,00	S	325,00	29-nov.-21	ACD
TPBJ.O3	TPBJ 6,50% 2020-2028	10 000	10 450	NC	10 450		170,96	A	650,00	25-août-22	AC
TPCI.O16	TPCI 6.55% 2014-2022	10 000	10 000	NC	10 000		346,34	A	655,00	20-mai-22	ACD
TPCI.O17	TPCI 3% 2014-2024	10 000	10 000	NC	10 000		133,61	S	150,00	19-déc.-21	ACD
TPCI.O18	TPCI 5.85% 2014-2021	10 000	10 000	NC	10 000		260,53	S	292,50	19-déc.-21	ACD
TPCI.O19	TPCI 5.99% 2015-2025	10 000	10 000	NC	10 000		326,58	A	599,00	14-mai-22	ACD
TPCI.O20	TPCI 5.85% 2015-2022	10 000	10 120	NC	10 120		88,39	S	292,50	5-avr.-22	ACD
TPCI.O21	TPCI 6% 2016-2028	10 000	9 925	NC	9 925		386,30	A	600,00	8-avr.-22	ACD
TPCI.O22	TPCI 5.90% 2016 - 2026	10 000	10 000	NC	10 000		269,95	A	590,00	15-juin-22	ACD
TPCI.O23	TPCI 5.90% 2016-2026	10 000	10 160	NC	10 160		19,40	A	590,00	17-nov.-22	ACD
TPCI.O24	TPCI 6.25% 2017-2029	10 000	10 300	NC	10 300		103,02	S	312,50	31-mars-22	ACD
TPCI.O25	TPCI 5,95% 2017-2024 A	10 000	10 001	NC	10 001		58,85	S	297,50	24-avr.-22	ACD
TPCI.O26	TPCI 5,95% 2017-2024 B	10 000	10 050	NC	10 050		31,23	S	297,50	10-mai-22	ACD
TPCI.O27	TPCI 6% 2017-2025	10 000	10 000	NC	10 000		250,82	S	300,00	29-déc.-21	ACD
TPCI.O28	TPCI 6% 2018 - 2026	10 000	10 500	NC	10 500		195,62	A	600,00	2-août-22	ACD
TPCI.O29	TPCI 6% 2018-2026	10 000	10 001	NC	10 001		67,40	A	600,00	19-oct.-22	ACD
TPCI.O30	TPCI 5,95% 2018-2025	9 000	9 270	NC	9 270		247,94	S	268,48	13-déc.-21	ACD
TPCI.O31	TPCI 5,75% 2019 - 2026	10 000	10 280	NC	10 280		255,21	A	575,00	20-juin-22	ACD
TPCI.O32	TPCI 2,23% 2019-2026	10 000		NC			296,93	A	669,00	20-juin-22	ACD
TPCI.O33	TPCI 5.75% 2019-2026	10 000	10 280	NC	10 280		400,14	A	575,00	20-mars-22	ACD
TPCI.O34	TPCI 6% 2019-2029	10 000	10 000	NC	10 000		417,53	A	600,00	20-mars-22	ACD
TPCI.O35	TPCI 5,75% 2019 -2026	10 000	10 000	NC	10 000		222,12	A	575,00	11-juil.-22	ACD
TPCI.O36	TPCI 5,75% 2019- 2026	10 000	10 180	NC	10 180		157,53	A	575,00	21-août-22	ACD
TPCI.O37	TPCI 5,80% 2019-2026	10 000	10 000	NC	10 000		572,05	A	580,00	4-déc.-21	ACD
TPCI.O38	TPCI 5,75% 2019-2026	10 000	10 300	NC	10 300		567,12	A	575,00	4-déc.-21	ACD
TPCI.O39	TPCI 5,75% 2019 - 2026	10 000	10 300	NC	10 300		67,74	A	575,00	17-oct.-22	ACD
TPCI.O40	TPCI 5,75% 2019-2026	10 000	10 000	NC	10 000		508,84	A	575,00	10-janv.-22	ACD
TPCI.O41	TPCI 5,80% 2020-2027	10 000	10 700	NC	10 700		435,40	A	580,00	28-févr.-22	ACD
TPCI.O42	TPCI 5,90% 2020-2030	10 000	10 500	NC	10 500		442,90	A	590,00	28-févr.-22	ACD
TPCI.O43	TPCI 5,90% 2020 - 2030	10 000	10 500	NC	10 500		355,62	A	590,00	23-avr.-22	ACD
TPCI.O44	TPCI 5,80% 2020 - 2027	10 000	10 000	NC	10 000		349,59	A	580,00	23-avr.-22	ACD
TPCI.O45	TPCI 5,80% 2020 -2027	10 000	10 000	NC	10 000		263,78	A	580,00	16-juin-22	ACD
TPCI.O46	TPCI 5,90% 2020 - 2030	10 000	10 500	NC	10 500		268,33	A	590,00	16-juin-22	ACD
TPCI.O47	TPCI 5,80% 2020 - 2027	10 000	10 000	NC	10 000		263,78	A	580,00	16-juin-22	ACD
TPCI.O48	TPCI 5,80% 2020- 2027	10 000	10 000	NC	10 000		195,45	A	580,00	29-juil.-22	ACD
TPCI.O49	TPCI 5,90% 2020- 2030	10 000	10 085	NC	10 085		198,82	A	590,00	29-juil.-22	ACD
TPCI.O50	TPCI 5,90% 2020-2030	10 000	10 000	NC	10 000		150,33	A	590,00	28-août-22	ACD
TPCI.O51	TPCI 5,80% 2020-2027	10 000	10 000	NC	10 000		92,16	A	580,00	2-oct.-22	ACD
TPCI.O52	TPCI 5,90 % 2020-2030	10 000	10 250	NC	10 250		93,75	A	590,00	2-oct.-22	ACD
TPCI.O53	TPCI 5,80% 2020-2027	10 000	10 600	NC	10 600		50,85	A	580,00	28-oct.-22	ACD

lundi 29 novembre 2021

TPCI.054	TPCI 5,90% 2020-2030	10 000	10 300	NC	10 300		51,73	A	590,00	28-oct.-22	ACD
TPCI.055	TPCI 5,80% 2020-2027	10 000	10 500	NC	10 500		540,27	A	580,00	24-déc.-21	ACD
TPCI.056	TPCI 5,90% 2020-2030	10 000	10 500	NC	10 500		549,59	A	590,00	24-déc.-21	ACD
TPCI.057	TPCI 5,80% 2020-2027	10 000	10 000	NC	10 000		594,30	A	580,00	20-nov.-21	ACD
TPCI.058	TPCI 5,80% 2021-2028	10 000	10 075	NC	10 075		421,10	A	580,00	9-mars-22	ACD
TPCI.059	TPCI 5,90% 2021-2031	10 000	10 500	NC	10 500		428,36	A	590,00	9-mars-22	ACD
TPCI.060	TPCI 5,80% 2021-2028	10 000	10 000	NC	10 000		317,81	A	580,00	13-mai-22	ACD
TPCI.061	TPCI 5,90% 2021-2031	10 000	10 000	NC	10 000		323,29	A	590,00	13-mai-22	ACD
TPCI.062	TPCI 5,80 % 2021 -2028	10 000	10 300	NC	10 300		241,53	A	580,00	30-juin-22	ACD
TPCI.063	TPCI 5,90% 2021 -2031	10 000	10 000	NC	10 000		176,61	A	590,00	30-juin-22	ACD
TPCI.064	TPCI 5,80 % 2021 - 2028	10 000	10 190	NC	10 190		166,85	A	580,00	16-août-22	ACD
TPCI.065	TPCI 5,90% 2021-2031	10 000	10 050	NC	10 050		96,99	A	590,00	30-sept.-22	ACD
TPNE.01	TRESOR PUBLIC DU NIGER 6,50% 2019-2026	10 000	10 500	NC	10 500		438,08	A	650,00	28-mars-22	ACD
TPNE.02	TRESOR PUBLIC DU NIGER 6,50% 2019 - 2026	10 000	10 500	NC	10 500		213,70	A	650,00	1-août-22	ACD
TPNE.03	TRESOR PUBLIC DU NIGER 6,5% 2020-2027	10 000	10 500	NC	10 500		215,48	A	650,00	31-juil.-22	ACD
TPNE.04	TRESOR PUBLIC DU NIGER 6,30% 2021-2031	10 000	10 000	NC	10 000		167,42	A	630,00	24-août-22	ACD
TOTAL						76	765 000				

OBLIGATIONS REGIONALES

BIDC.04	BIDC-EBID 6.10% 2017-2027	7 500	7 500	NC	7 500		208,07	A	457,50	16-juin-22	ACD
BIDC.05	BIDC-EBID 6,40% 2019-2026	10 000	10 500	NC	10 500		243,48	S	320,00	12-janv.-22	ACD
BIDC.06	BIDC-EBID 6,50 % 2021-2028	10 000	10 000	NC	10 000		19,59	S	322,33	18-mai-22	ACD
BOAD.012	BOAD 5.95% 2014-2021	10 000	10 000	NC	10 000		550,99	A	595,00	26-déc.-21	ACD
CRRH.01	CRRH-UEMOA 6.10% 2012-2022	10 000	9 925	NC	9 925		179,02	S	305,00	13-févr.-22	AC
CRRH.02	CRRH-UEMOA 6.10% 2012-2024	10 000	10 000	NC	10 000		112,81	S	305,00	17-juil.-22	AC
CRRH.03	CRRH-UEMOA 6% 2013-2023	10 000	10 000	NC	10 000		56,04	S	300,00	26-avr.-22	AC
CRRH.04	CRRH-UEMOA 6% 2014-2024	10 000	9 975	NC	9 975		249,18	S	300,00	30-déc.-21	AC
CRRH.05	CRRH-UEMOA 5.85% 2015-2025	10 000	10 230	NC	10 230		233,34	S	290,10	4-janv.-22	AC
CRRH.06	CRRH-UEMOA 5.85% 2016-2026	10 000	10 230	NC	10 230		236,86	S	292,50	3-janv.-22	ACD
CRRH.07	CRRH-UEMOA 5.95% 2017-2029	6 667	6 650	NC	6 650.33		13,15	S	198,33	17-mai-22	AC
CRRH.08	CRRH-UEMOA 5.95% 2018-2030	7 917	7 898	NC	7 897.67		207,21	S	235,52	21-déc.-21	AC
CRRH.09	CRRH-UEMOA 6.05% 2018-2033	8 333	8 333	NC	8 333		221,78	S	252,08	21-déc.-21	AC
TOTAL						0	0				

OBLIGATIONS PRIVEES

BHSN.01	DIASPORA BONDS BHS 6,25% 2019-	10 000	10 500	NC	10 500		239,19	S	309,93	10-janv.-22	ACD	
FNSBC.01	FCTC NSIA BANQUE 7 % 2020-2025	7 778	7 778	7 777	7 777	471	3 662 966	T	116,22	142,92	16-déc.-21	ACD
PADS.03	PAD 6,60% 2020-2027	10 000	10 000	NC	10 000		74,34	S	330,00	19-avr.-22	ACD	
SNLC.01	SENELEC 6,50% 2018-2025	7 000	7 350	NC	7 350		79,19	S	227,50	27-mars-22	AC	
SNTS.02	SONATEL 6,50% 2020-2027	10 000	10 000	NC	10 000		227,73	S	308,11	16-janv.-22	ACD	
TOTAL						471	3 662 966					

SUKUK ET TITRES ASSIMILES

SUKCI.S2	SUKUK CI 5.75% 2016-2023	10 000	10 400	NC	10 400		132,57	S	289,10	7-mars-22	ACD
SUKSN.S2	SUKUK SN 6% 2016-2026	10 000	10 400	NC	10 400		210,00	S	306,67	26-janv.-22	ACD
SUKTG.S1	SUKUK TG 6.5% 2016-2026	10 000	10 400	NC	10 400		213,65	S	377,99	17-févr.-22	ACD
TOTAL						0	0				

TOTAL - Marché des obligations

547 4 427 966

Légende :
 (#) (*) Ex-Coupon couru (#)#Cours de référence amorti / Coupon couru Ex-c (#)Ex-marge de profits
 Cours du jour: Ouv.: Ouverture Clôt.: Clôture Moy.: Moyen
 Type Amort: Type d'Amortissement IF: In Fine AC: Amortissement Constant AD: Amortissement Dégressif ACD: Amortissement Constant Différé
 Période: Périodicité de paiement des coupons A: Annuelle S: Semestrielle T: Trimestrielle
 Eché.: Échéance de paiement des intérêts
 Mentions: NC: Non Coté Ex-c: Ex-coupon ou Ex-droit SP: Suspendu

INFORMATIONS

OPERATIONS EN COURS

Emetteur	Opération
----------	-----------

AVIS

Entité	N°	Nature	Objet
BRVM	228-2021	Païement Intérêts et remboursement	Païement des intérêts semestriels et remboursement partiel du capital - BOAD 5,95% 2014-2021
BRVM	229-2021	Radiation	Radiation de la cote - BOAD 5,95 % 2014-2021

COMMUNIQUES

Emetteur	N°	Nature	Objet
MOVIS CI	20211129	Communiqué-Avis de Convocation	Avis de convocation - Assemblée Générale Ordinaire - MOVIS CI

QUANTITES RESIDUELLES

MARCHE DES ACTIONS

Symbole	Titre	Quantité résiduelle à l'achat	Cours Achat / Vente		Quantité résiduelle à la vente	Cours de Référence
ABJC	SERVAIR ABIDJAN CI	465	1,955	/ 2,000	39	2 000
BICC	BICI CI	38	5,900	/ 6,000	23 112	6 000
BNBC	BERNABE CI	1 355	2,200	/ 2,300	73	2 300
BOAB	BANK OF AFRICA BN	834	5,450	/ 5,500	117	5 495
BOABF	BANK OF AFRICA BF	590	5,895	/ 6,010	21	5 890
BOAC	BANK OF AFRICA CI	120	5,400	/ 5,450	1 666	5 450
BOAM	BANK OF AFRICA ML	2	1,510	/ 1,560	4 629	1 560
BOAN	BANK OF AFRICA NG	539	5,300	/ 5,330	396	5 300
BOAS	BANK OF AFRICA SENEGAL	1 734	2,500	/ 2,550	63	2 550
CABC	SICABLE CI	38	1,200	/		1 200
CBIBF	CORIS BANK INTERNATIONAL	200	8,665	/ 9,200	164	9 200
CFAC	CFAO MOTORS CI	18 796	1,300	/ 1,350	101	1 300
CIEC	CIE CI	13 480	1,925	/ 1,950	46	1 950
ECOC	ECOBANK COTE D'IVOIRE	226	5,025	/ 5,200	50	5 025
ETIT	ECOBANK TRANS. INCORP. TG			/ Marché	10 618 480	13
FTSC	FILTISAC CI	100	1,695	/ 1,700	3 328	1 700
NEIC	NEI-CEDA CI	1 156	535	/		575
NSBC	NSIA BANQUE COTE D'IVOIRE	29	6,160	/ 6,195	170	6 160
NTLC	NESTLE CI			/ 4,675	1 334	4 675
ONTBF	ONATEL BF	30	3,890	/ 3,900	915	3 900
ORGT	ORAGROUP TOGO	25	3,900	/ 4,000	1 290	4 000
PALC	PALM CI	350	6,680	/ 6,900	1 000	6 680
PRSC	TRACTAFRIC MOTORS CI	100	3,200	/ 3,315	8 049	3 315
SAFC	SAFCA CI	2 000	490	/ 500	29	480
SCRC	SUCRIVOIRE			/ 1,065	109	1 065
SDCC	SODE CI	1	4,350	/ 4,400	249	4 400
SDSC	BOLLORE	119	2,375	/ 2,500	34 999	2 500
SEMC	CROWN SIEM CI	39	655	/ 690	26	680
SGBC	SOCIETE GENERALE COTE D'IVOIRE	50	11,605	/ 12,000	160	11 605
SHEC	VIVO ENERGY CI	31	830	/ 845	103	830
SIBC	SOCIETE IVOIRIENNE DE BANQUE	21	3,860	/ 3,995	10	3 860
SICC	SICOR CI	30	4,600	/ 5,200	5	4 600
SIVC	AIR LIQUIDE CI	100	600	/ 610	166	605
SLBC	SOLIBRA CI	449	135,000	/ 139,755	1	135 000
SMBC	SMB CI	25	6,805	/ 6,900	364	6 950
SNTS	SONATEL SN	60	13,705	/ 13,900	80	13 705
SOGC	SOGB CI	210	5,200	/ 5,350	610	5 350
SPHC	SAPH CI	4	5,200	/ 5,295	1 345	5 295
STAC	SETAO CI	2	720	/ 725	157	725
STBC	SITAB CI	83	5,480	/		5 880
SVOC	MOVIS CI			/		2 395
TTLC	TOTAL CI	400	2,300	/ 2,350	1 189	2 350
TTLS	TOTAL SN	120	1,985	/ 2,025	100	2 000
TTRC	TRITURAF CI-Ste en Liquidation			/		490
UNLC	UNILEVER CI	15	4,550	/ 4,565	5	4 550
UNXC	UNIWAX CI	15 263	2,060	/ 2,130	106	2 130

QUANTITES RESIDUELLES

MARCHE DES DROITS

Symbole	Titre	Quantité résiduelle à l'achat	Cours Achat / Vente	Quantité résiduelle à la vente	Cours de Référence
---------	-------	-------------------------------	---------------------	--------------------------------	--------------------

TROISIEME COMPARTIMENT - BRVM PETITES CAPITALISATIONS

Symbole	Titre	Quantité résiduelle à l'achat	Cours Achat / Vente	Quantité résiduelle à la vente	Cours de Référence
---------	-------	-------------------------------	---------------------	--------------------------------	--------------------

QUANTITES RESIDUELLES

MARCHE DES OBLIGATIONS

Symbole	Titre	Quantité résiduelle à l'achat	Cours Achat / Vente	Quantité résiduelle à la vente	Cours de Référence
BHSN.O1	DIASPORA BONDS BHS 6,25% 2019-		/ 10,000	3	10 500
FNSBC.O1	FCTC NSIA BANQUE 7 % 2020-2025		/ 7,777.78	64	7 777
PADS.O3	PAD 6,60% 2020-2027		/		10 000
SNLC.O1	SENELEC 6,50% 2018-2025		/		7 350
SNTS.O2	SONATEL 6,50% 2020-2027		/		10 000
EOM.O1	ETAT DU MALI 6.20% 2016-2023		/		3 332
EOM.O2	Etat du Mali 6.50% 2017-2024		/		6 000
EOM.O3	ETAT DU MALI 6,50 % 2018-2025		/		8 000
EOM.O4	ETAT DU MALI 6,50% 2019-2027		/		10 000
EOM.O5	ETAT DU MALI 6,50% 2020-2028		/		10 000
EOM.O6	ETAT DU MALI 6,50% 2020-2027		/ 10,300	109	10 250
TPNE.O1	TRESOR PUBLIC DU NIGER 6,50% 2019-2026		/ 10,500	2 260	10 500
TPNE.O2	TRESOR PUBLIC DU NIGER 6,50% 2019 - 2026		/ 10,500	1 930	10 500
TPNE.O3	TRESOR PUBLIC DU NIGER 6,5% 2020-2027		/ 10,500	1 495	10 500
TPNE.O4	TRESOR PUBLIC DU NIGER 6,30% 2021-2031		/ 10,200	60	10 000
TPCI.O60	TPCI 5,80% 2021-2028		/		10 000
TPCI.O61	TPCI 5,90% 2021-2031		/		10 000
TPCI.O62	TPCI 5,80 % 2021 -2028		/ 10,300	2 400	10 300
TPCI.O63	TPCI 5,90% 2021 -2031		/		10 000
TPCI.O64	TPCI 5,80 % 2021 - 2028		/		10 190
TPCI.O65	TPCI 5,90% 2021-2031		/		10 050
TPCI.O54	TPCI 5,90% 2020-2030		/		10 300
TPCI.O55	TPCI 5,80% 2020-2027		/		10 500
TPCI.O56	TPCI 5,90% 2020-2030		/ 10,500	1 495	10 500
TPCI.O57	TPCI 5,80% 2020-2027		/		10 000
TPCI.O58	TPCI 5,80% 2021-2028		/		10 075
TPCI.O59	TPCI 5,90% 2021-2031		/		10 500
TPCI.O48	TPCI 5,80% 2020- 2027	25	9,900 /		10 000
TPCI.O49	TPCI 5,90% 2020- 2030		/		10 085
TPCI.O50	TPCI 5,90% 2020-2030		/		10 000
TPCI.O51	TPCI 5,80% 2020-2027		/		10 000
TPCI.O52	TPCI 5,90 % 2020-2030		/ 10,500	3 000	10 250
TPCI.O53	TPCI 5,80% 2020-2027		/		10 600
TPCI.O42	TPCI 5,90% 2020-2030		/ 10,500	150	10 500
TPCI.O43	TPCI 5,90% 2020 - 2030		/ 10,500	1 980	10 500
TPCI.O44	TPCI 5,80% 2020 - 2027		/		10 000
TPCI.O45	TPCI 5,80% 2020 -2027		/		10 000
TPCI.O46	TPCI 5,90% 2020 - 2030		/		10 500
TPCI.O47	TPCI 5,80% 2020 - 2027		/		10 000
TPCI.O36	TPCI 5,75% 2019- 2026		/		10 180
TPCI.O37	TPCI 5,80% 2019-2026		/		10 000
TPCI.O38	TPCI 5,75% 2019-2026		/		10 300
TPCI.O39	TPCI 5,75% 2019 - 2026		/		10 300
TPCI.O40	TPCI 5,75% 2019-2026		/		10 000
TPCI.O41	TPCI 5,80% 2020-2027		/ 10,700	1 956	10 700
TPCI.O30	TPCI 5,95% 2018-2025	20	8,730 /		9 270
TPCI.O31	TPCI 5,75% 2019 - 2026		/		10 280
TPCI.O32	TPCI 2,23% 2019-2026		/		10 000
TPCI.O33	TPCI 5.75% 2019-2026		/		10 280

lundi 29 novembre 2021

TPCI.O34	TPCI 6% 2019-2029			/			10 000
TPCI.O35	TPCI 5,75% 2019 -2026			/			10 000
TPCI.O24	TPCI 6.25% 2017-2029			/			10 300
TPCI.O25	TPCI 5,95% 2017-2024 A	1	10,000	/			10 001
TPCI.O26	TPCI 5,95% 2017-2024 B			/			10 050
TPCI.O27	TPCI 6% 2017-2025			/			10 000
TPCI.O28	TPCI 6% 2018 - 2026	20	10,500	/			10 500
TPCI.O29	TPCI 6% 2018-2026	45	10,000	/			10 001
TPCI.O18	TPCI 5.85% 2014-2021			/			10 000
TPCI.O19	TPCI 5.99% 2015-2025			/			10 000
TPCI.O20	TPCI 5.85% 2015-2022			/			10 120
TPCI.O21	TPCI 6% 2016-2028			/	10,500	2 000	9 925
TPCI.O22	TPCI 5.90% 2016 - 2026			/			10 000
TPCI.O23	TPCI 5.90% 2016-2026			/			10 160
TPBF.O9	TPBF 6,50% 2019 - 2027			/			10 500
TPBJ.O1	TPBJ 6.50% 2017-2027			/			10 500
TPBJ.O2	TPBJ 6.50% 2018-2025			/			10 500
TPBJ.O3	TPBJ 6,50% 2020-2028			/			10 450
TPCI.O16	TPCI 6.55% 2014-2022			/	10,500	13	10 000
TPCI.O17	TPCI 3% 2014-2024			/			10 000
TPBF.O13	TPBF 6,50 % 2021 - 2031			/			10 200
TPBF.O4	TPBF 6.50% 2017-2027			/			10 000
TPBF.O5	TPBF 6,50% 2017-2024			/			10 500
TPBF.O6	TPBF 6.50% 2018-2025			/	10,500	1 866	10 500
TPBF.O7	TPBF 6,50% 2018- 2025			/	10,500	5	10 500
TPBF.O8	TPBF 6,50% 2019-2027			/			10 000
EOM.O7	ETAT DU MALI 6.50% 2021-2031			/	10,000	2 000	10 000
EOS.O5	ETAT SENEGAL 6.50% 2013-2023			/			10 300
EOS.O7	ETAT SENEGAL 6.30% 2015-2025			/			10 500
TPBF.O10	TPBF 6,50% 2020 - 2028			/			10 300
TPBF.O11	TPBF 6,50 % 2020-2028			/			10 000
TPBF.O12	TPBF 6.50% 2021-2031			/	10,500	1 964	10 500
BIDC.O4	BIDC-EBID 6.10% 2017-2027			/			7 500
BIDC.O5	BIDC-EBID 6,40% 2019-2026			/			10 500
BIDC.O6	BIDC-EBID 6,50 % 2021-2028			/	10,500	2 000	10 000
BOAD.O12	BOAD 5.95% 2014-2021			/			10 000
CRRH.O1	CRRH-UEMOA 6.10% 2012-2022			/			9 925
CRRH.O2	CRRH-UEMOA 6.10% 2012-2024			/			10 000
CRRH.O9	CRRH-UEMOA 6.05% 2018-2033			/			8 333
CRRH.O3	CRRH-UEMOA 6% 2013-2023			/			10 000
CRRH.O4	CRRH-UEMOA 6% 2014-2024			/			9 975
CRRH.O5	CRRH-UEMOA 5.85% 2015-2025			/			10 230
CRRH.O6	CRRH-UEMOA 5.85% 2016-2026			/			10 230
CRRH.O7	CRRH-UEMOA 5.95% 2017-2029			/			6 650
CRRH.O8	CRRH-UEMOA 5.95% 2018-2030			/			7 898

SUKUK ET TITRES ASSIMILES

Symbole	Titre	Quantité résiduelle à l'achat	Cours Achat / Vente	Quantité résiduelle à la vente	Cours de Référence
SUKCI.S2	SUKUK CI 5.75% 2016-2023		/		10 400
SUKSN.S2	SUKUK SN 6% 2016-2026		/		10 400
SUKTG.S1	SUKUK TG 6.5% 2016-2026		/		10 400

CALENDRIER DES ASSEMBLEES GENERALES

ANNEE : 2021

Société	Nature	Date	Heure	Lieu
MOVIS CI	Ordinaire	16/12/2021	10:00:00	Siège social de MOVIS CI (Vridi, en Zone Industrielle, dans la Rue des Conteneurs)
SICOR	Ordinaire	09/12/2021	10:00:00	PALM CLUB, Abidjan, Cocody
UNILEVER CI	Ordinaire	02/12/2021	14:00:00	VISIOCONFERENCE
ORAGROUP	Ordinaire	22/11/2021	10:00:00	Siège social de ORAGROUP
CROWN SIEM CI	Mixte	21/10/2021	09:00:00	Maison de l'Entreprise, au Plateau, à l'Angle du Boulevard de la République et de l'Avenue Lamblin
NSBC	Ordinaire	06/08/2021	10:00:00	Maison du Patronat Ivoirien (CGECI) sise à Abidjan Plateau, Avenue Lamblin
TOTAL SENEGAL S.A.	Mixte	30/06/2021	17:00:00	Lamantin Beach Hôtel et par VISIOCONFERENCE
BERNABE CI	Ordinaire	28/06/2021	10:00:00	Salle de conférence du Radisson Blu Hôtel situé près de l'Aéroport d'Abidjan
UNIWAX CI	Ordinaire	25/06/2021	09:00:00	Espace Latrille Events, sis à Abidjan Commune de Cocody, aux Deux-Plateaux (Carrefour Duncan)
TRACTAFRIC CI	Ordinaire	24/06/2021	10:00:00	Hôtel AZALAI sis Marcory, Bd VGE, en face de Cap Sud, à côté de la banque BGF
FILTISAC CI	Ordinaire	24/06/2021	11:00:00	Espace Latrille Events, sis à Abidjan Commune de Cocody, aux Deux-Plateaux Boulevard Latrille
BOLLORE TRANSPORT & LOGISTICS	Ordinaire	24/06/2021	10:00:00	Salle Lough François du palais de la culture sis à Treichville
SAFCA CI	Ordinaire	23/06/2021	10:00:00	Siège de la société, sis à Abidjan, 1, Rue des Carrossiers, Zone 3 C (Face SOCOCE Treichville)
SODECI	Ordinaire	22/06/2021	08:30:00	Visioconférence
TOTAL	Mixte	21/06/2021	10:00:00	Espace Latrille Events, sis à Abidjan Commune de Cocody, aux Deux-Plateaux Boulevard Latrille
CIE CI	Ordinaire	21/06/2021	08:30:00	Visioconférence
PALM CI	Ordinaire	18/06/2021	09:30:00	Visioconférence
ORAGROUP	Mixte	18/06/2021	10:00:00	Hôtel 2 Février, Lomé TOGO
SUCRIVOIRE	Ordinaire	17/06/2021	09:30:00	Visioconférence
BICI CI	Ordinaire	17/06/2021	10:00:00	Auditorium de la Maison des Entreprises (CGECI) sise au Plateau
SOGB	Ordinaire	17/06/2021	11:00:00	Immeuble CRRAE - UEMOA sis à Abidjan Plateau
NEI-CEDA CI	Ordinaire	16/06/2021	10:00:00	Hôtel TIAMA, Abidjan-Plateau
CFAO MOTORS CI	Ordinaire	15/06/2021	09:00:00	Siège social sis à Abidjan Treichville, 117, Boulevard de Marseille
SETAO CI	Ordinaire	15/06/2021	10:00:00	Hôtel TIAMA (salon EBENE), Abidjan-Plateau
SAPH CI	Ordinaire	14/06/2021	09:30:00	Visioconférence
NESTLE CI	Ordinaire	04/06/2021	10:00:00	Visioconférence
AIR LIQUIDE CI	Ordinaire	04/06/2021	09:00:00	Salle de conférence de la CRRAE-UMOA, à Abidjan
SITAB	Ordinaire	03/06/2021	10:00:00	SALLE JEWELS de la CGECI (Plateau)
SMB	Ordinaire	01/06/2021	09:30:00	Angle du Boulevard de la République et de l'Avenue Lamblin
ECOBANK TG	Mixte	27/05/2021	10:30:00	Visioconférence
SOLIBRA	Mixte	21/05/2021	09:00:00	Espace CRISTAL 8, rue du Chevalier de Clieu Zone 4 C « Salle PLATINIUM » ABIDJAN
SGB CI	Mixte	19/05/2021	09:00:00	Espace Latrille Events, sis à Abidjan Commune de Cocody, aux Deux-Plateaux Boulevard Latrille
SIB	Ordinaire	17/05/2021	09:00:00	Maison de l'Entreprise (siège du Patronat Ivoirien), Abidjan-Plateau à l'Angle du Boulevard de la République
SONATEL	Ordinaire	28/04/2021	10:00:00	Visioconférence
ONATEL BF	Ordinaire	27/04/2021	14:00:00	Hôtel SOPATEL SILMANDE, OUAGADOUGOU-BURKINA FASO
UNILEVER CI	Mixte	19/04/2021	08:00:00	Visioconférence
BANK OF AFRICA ML	Mixte	16/04/2021	09:30:00	Siège de la banque
BANK OF AFRICA SN	Ordinaire	16/04/2021	09:30:00	Immeuble Elan II au 2ème Etage, Almadies, Zone 12, Route de Ngor à Dakar
BANK OF AFRICA CI	Ordinaire	15/04/2021	10:00:00	Salle Jewels du Patronat Ivoirien (CGECI) sis à Abidjan Plateau, immeuble MDE
ECOBANK CI	Mixte	08/04/2021	10:00:00	Hôtel Radisson Blu, sis à Abidjan Port Bouët, route de l'aéroport international Felix Houphouët Boigny

lundi 29 novembre 2021

BANK OF AFRICA BN	Ordinaire	08/04/2021	10:00:00	Hôtel GOLDEN TULIP à Cotonou
CORIS BANK INTERNATIONAL	Mixte	08/04/2021	09:00:00	Hôtel SOPATEL Silmandé SA, à Ouagadougou
BANK OF AFRICA NG	Ordinaire	07/04/2021	10:00:00	Centre de Formation de la BOA NIGER (BOA-Siège)
BANK OF AFRICA BF	Mixte	01/04/2021	10:00:00	Salle WANGO de LAICO HOTEL OUAGA 2000
SICABLE	Ordinaire	30/03/2021	10:00:00	L'hôtel TIAMA, à ABIDJAN
BANK OF AFRICA SN	Ordinaire	26/03/2021	09:30:00	Immeuble Elan II au 2ème Etage, Almadies, Zone 12, Route de Ngor à Dakar

L'actualité de la BRVM sur nos plateformes digitales

Infos BRVM

Pour recevoir les informations boursières par SMS, souscrivez :



Côte d'Ivoire : *430#
Bénin : *430*15#



Côte d'Ivoire : #139#
Burkina Faso : *310#



Côte d'Ivoire : *431#
Niger : *512*9#
Togo : *310#

Site web

www.brvm.org



Application Mobile

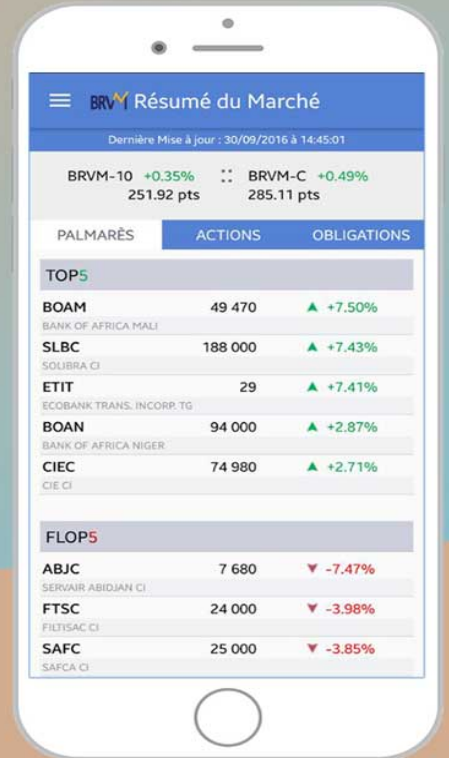

Disponible sur
 Google play
Disponible sur
 App Store

Nous suivre sur :



AVIS N° 228 - 2021 / BRVM / DG

BOAD 5,95 % 2014-2021

Paiement des intérêts annuels et dernier remboursement du capital

La Bourse Régionale des Valeurs Mobilières (BRVM) porte à la connaissance du public et des intervenants du marché que la Banque Ouest Africaine de Développement (BOAD) procédera, le **26 décembre 2020**, au paiement des intérêts annuels et au dernier remboursement du capital de son emprunt obligataire dénommé " BOAD 5,95 % 2014-2021".

Par conséquent, ledit titre (symbole : BOAD.O12) sera suspendu de cotation à partir du **mercredi 22 décembre 2021**.

Pour toute information complémentaire, veuillez contacter la SGI TOGO, 4691 Bd G. GNASSINGBE Eyadema, B.P : 2312 Lomé - Togo, Tél. : (228) 22 22 30 86 / 22 22 31 45, Fax : (228) 22 22 31 47, sgitogo@sgitogo.tg.

Fait à Abidjan, le 29 novembre 2021

Le Directeur Général



Dr. Edoh Kossi AMENOUNVE

AVIS N° 229 - 2021 / BRVM / DG

BOAD 5,95 % 2014-2021

RADIATION DE LA COTE

La Bourse Régionale des Valeurs Mobilières (BRVM) porte à la connaissance du public et des intervenants du marché que l'emprunt obligataire "BOAD 5,95 % 2014-2021" arrivant à maturité le **26 décembre 2021**, ledit titre (symbole : BOAD.O12) sera radié de la cote à l'issue du dernier remboursement de son capital.

Pour toute information complémentaire concernant cet avis, veuillez contacter la BRVM à son siège ou les Antennes Nationales de Bourse établies dans chaque pays membre de l'UEMOA.

Fait à Abidjan, le 29 novembre 2021

Le Directeur Général

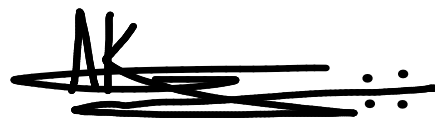

Dr. Edoh Kossi AMENOUNVE

Abidjan, le 29 novembre 2021

ABIDJAN

Recommandée

Cher Actionnaire,

Nous avons l'honneur de vous convoquer en Assemblée Générale Ordinaire, **le jeudi 16 décembre 2021, à 10 Heures**, au **Siège social de MOVIS CI** (situé à Vridi, en Zone Industrielle, dans la Rue des Conteneurs), à l'effet de délibérer sur l'ordre du jour suivant :

1. *Présentation du rapport du Conseil d'Administration sur la marche de la société et sur les comptes de l'exercice social clos le 31 décembre 2020 ;*
2. *Présentation du rapport de gestion des comptes consolidés de l'exercice clos le 31 décembre 2020 ;*
3. *Présentation du rapport du Président du Conseil d'Administration ;*
4. *Présentation des rapports des Commissaires aux comptes sur l'exécution de leur mission, ainsi que sur les conventions réglementées visées à l'article 438 et suivants de l'AUDSCGIE ;*
5. *Approbation desdits comptes et conventions réglementées ; Quitus aux Administrateurs et aux Commissaires aux comptes ;*
6. *Affectation du résultat de l'exercice clos le 31 décembre 2020 ;*
7. *Pouvoirs pour les formalités de publicité.*

Les documents requis par l'article 525 de l'Acte Uniforme OHADA relatif au Droit des Sociétés Commerciales et du GIE, en vertu du droit de communication des actionnaires, seront tenus à votre disposition, pour consultation, au Siège social pendant les quinze (15) jours précédant la tenue de l'Assemblée.

Au cas où il ne vous serait pas possible d'être présent à l'Assemblée, vous pourrez vous faire représenter par un mandataire de votre choix, actionnaire ou non. Ce dernier devra être muni d'une pièce d'identité et du pouvoir ci-joint, dûment rempli et signé.

L'admission des actionnaires à l'Assemblée Générale est subordonnée à l'inscription de leurs actions en compte, au moins trois (3) jours avant la date de l'Assemblée Générale.

Comptant sur votre présence, nous vous prions d'agréer, Cher Actionnaire, l'expression de nos salutations distinguées.

Pour le Conseil d'Administration

David BILLON



P.J. : Un (1) Pouvoir



**POUVOIR DE REPRESENTATION A L'ASSEMBLEE
GENERALE ORDINAIRE DU 16 DECEMBRE 2021**

JE, SOUSSIGNE(E) :

Actionnaire de la société **MOVIS CI**, sise à Abidjan Vridi, Zone Industrielle, Rue des Conteneurs,

Constitue pour mandataire : **M. / Mme** _____,
Actionnaire de MOVIS CI

Ou, à défaut : **M. / Mme** _____

Pour me représenter à l'Assemblée Générale Ordinaire, convoquée pour le **jeudi 16 décembre 2021, à 10 Heures**, au **Siège social de la société MOVIS CI**, situé à Abidjan-Vridi, en Zone Industrielle, dans la Rue des Conteneurs, à l'effet de délibérer sur l'ordre du jour suivant :

- 1. Présentation du rapport du Conseil d'Administration sur la marche de la société et sur les comptes de l'exercice social clos le 31 décembre 2020 ;*
- 2. Présentation du rapport de gestion des comptes consolidés de l'exercice clos le 31 décembre 2020 ;*
- 3. Présentation du rapport du Président du Conseil d'Administration ;*
- 4. Présentation des rapports des Commissaires aux comptes sur l'exécution de leur mission, ainsi que sur les conventions réglementées visées à l'article 438 et suivants de l'AUDSCGIE ;*
- 5. Approbation desdits comptes et conventions réglementées ; Quitus aux Administrateurs et aux Commissaires aux comptes ;*
- 6. Affectation du résultat de l'exercice clos le 31 décembre 2020 ;*
- 7. Pouvoirs pour les formalités de publicité.*

En conséquence, assister à l'Assemblée Générale Ordinaire, signer la feuille de présence et toutes autres pièces, prendre part à toutes délibérations, émettre tous votes et, généralement, faire le nécessaire.

Le présent pouvoir conservera tous ses effets pour toute Assemblée Générale successivement réunie à l'effet de délibérer sur les mêmes questions en cas de remise pour défaut de quorum ou toute autre cause.

Fait à Abidjan, le _____ décembre 2021.

Signature ¹

¹ Faire précéder la signature de la mention manuscrite : « **Bon pour pouvoir** ».

18 Août 2021

CALENDRIER DE PAIEMENT DES DIVIDENDES

ANNEE : 2021

Titres	Montant du dividende net par action en FCFA	Numéro de l'Avis	Date de publication de l'Avis au BOC	Ex-dividende	Date de paiement du dividende
				T-2	T
BOA BURKINA FASO	370	051-2021 BRVMDG	12/04/2021	29/04/2021	03/05/2021
BOA NIGER	429,66	054-2021 BRVMDG	13/04/2021	04/05/2021	06/05/2021
ECOBANK CI	294,3	058-2021 BRVMDG	22/04/2021	04/05/2021	06/05/2021
BOA COTE D'IVOIRE	315	083-2021 BRVMDG	26/04/2021	10/05/2021	12/05/2021
SONATEL SENEGAL	1 225	065-2021 BRVMDG	30/04/2021	12/05/2021	17/05/2021
BOA BENIN	436	055-2021 BRVMDG	13/04/2021	18/05/2021	20/05/2021
BOA SENEGAL	161,01	061-2021 BRVMDG	27/04/2021	28/05/2021	01/06/2021
ONATEL BF	399,5635	076-2021 BRVMDG	17/05/2021	28/05/2021	01/06/2021
SOCIETE GENERALE CI	368,298	091-2021 BRVMDG	28/05/2021	28/06/2021	30/06/2021
SITAB CI	436,123	108-2021 BRVMDG	16/06/2021	30/06/2021	02/07/2021
CORIS BANK INTERNATIONAL BF	406	097-2021 BRVMDG	08/06/2021	02/07/2021	06/07/2021
BICI CI	50	112-2021 BRVMDG	22/06/2021	02/07/2021	06/07/2021
CIE CI	167,14	122-2021 BRVMDG	29/06/2021	12/07/2021	14/07/2021
SOGB CI	250	113-2021 BRVMDG	22/06/2021	13/07/2021	15/07/2021
SMB CI	810	126-2021 BRVMDG	01/07/2021	13/07/2021	15/07/2021
CFAO MOTORS CI	22,15	127-2021 BRVMDG	01/07/2021	13/07/2021	15/07/2021
SETAO CI	66,15	109-2021 BRVMDG	21/06/2021	14/07/2021	16/07/2021
UNIWAX CI	18	128-2021 BRVMDG	02/07/2021	14/07/2021	16/07/2021
SIB CI	360	131-2021 BRVMDG	06/07/2021	21/07/2021	23/07/2021
SODECI	337,5	133-2021 BRVMDG	07/07/2021	23/07/2021	27/07/2021
FILTISAC CI	235	121-2021 BRVMDG	28/06/2021	28/07/2021	30/07/2021
NESTLE CI	363,665	132-2021 BRVMDG	07/07/2021	28/07/2021	30/07/2021
TOTAL SN	223,6	137-2021 BRVMDG	09/07/2021	28/07/2021	30/07/2021
SICABLE	133	148-2021 BRVMDG	16/07/2021	29/07/2021	02/08/2021
SOLIBRA CI	2 736	147-2021 BRVMDG	16/07/2021	30/07/2021	03/08/2021
BOLLORE TRANSPORT & LOGISTICS CI	100	153-2021 BRVMDG	26/07/2021	09/08/2021	11/08/2021

SUCRIVOIRE CI	40,5	157-2021 BRVMDG	05/08/2021	18/08/2021	20/08/2021
SAPH CI	132,3	160-2021 BRVMDG	09/08/2021	20/08/2021	24/08/2021
PALM CI	102,51	162-2021 BRVMDG	11/08/2021	25/08/2021	27/08/2021
TRACTAFRIC MOTORS CI	162,9	167-2021 BRVMDG	18/08/2021	31/08/2021	02/09/2021
TOTAL CI	109,314	166-2021 BRVMDG	16/08/2021	23/09/2021	27/09/2021

BULLETIN OFFICIEL

OPCVM: FONDS COMMUNS DE PLACEMENT ET SOCIÉTÉS D'INVESTISSEMENT A CAPITAL VARIABLE



lundi 29 novembre 2021

Sociétés de gestion	Dépositaire	OPCVM	Categorie	Origine	Valeur Liquidative							
					Précédente		Actuelle		Variation			
					Valeur	Date	Valeur	Date	Date	%	Précédent	%
QUOTIDIENNES												
AFRICABOURSE ASSET MANAGEMENT	AFRICABOURSE SA	FCP AAM CAPITAL SUR	OCT	5 000	7 605,58	24/11/2021	ND	ND	10/10/2012	-	-	
		FCP AAM EPARGNE CROISSANCE	D	5 000	7 153,66	24/11/2021	ND	ND	19/11/2012	-	-	
		FCP AAM OBLIGATIS	OMLT	5 000	8 048,98	24/11/2021	ND	ND	12/09/2012	-	-	
AFRICAM SA	SBIF	FCP AAM EPARGNE ACTION	A	5 000	4 949,42	24/11/2021	ND	ND	16/01/2017	-	-	
		FCP EXPANSIO	D	5 000	9 082,40	24/11/2021	ND	ND	01/01/2013	-	-	
		FCP SECURITAS	OMLT	5 000	6 914,01	24/11/2021	ND	ND	01/01/2013	-	-	
AFRICAIN DE GESTION D'ACTIFS	SGI AGI	FCP VALORIS	A	5 000	7 744,35	24/11/2021	ND	ND	01/01/2013	-	-	
		FCP CAPITAL PLUS	D	1 000	1 216,28	25/11/2021	ND	ND	11/03/2019	-	-	
		FCP CONFORT PLUS	OMLT	1 000	1 159,73	25/11/2021	ND	ND	11/03/2019	-	-	
ATLANTIC ASSET MANAGEMENT	ATLANTIQUE FINANCE	FCP ATLANTIQUE CROISSANCE	D	5 000	4 785,62	11/11/2021	ND	ND	30/05/2015	-	-	
		FCP ATLANTIQUE LIQUIDITE	OCT	5 000	5 600,72	11/11/2021	ND	ND	12/07/2019	-	-	
		FCP ATLANTIQUE ACTIONS	A	5 000	6 455,85	11/11/2021	ND	ND	25/10/2019	-	-	
		FCP ATLANTIQUE SERENITE	OMLT	5 000	5 662,42	11/11/2021	ND	ND	12/07/2019	-	-	
		FCP ATLANTIQUE HORIZON	D	5 000	6 180,94	11/11/2021	ND	ND	25/10/2019	-	-	
BNI GESTION	BNI FINANCES	FCP ATLANTIQUE SECURITE	OMLT	5 000	5 975,11	11/11/2021	ND	ND	30/05/2015	-	-	
		FCP CAPITAL CROISSANCE	D	10 000	ND	25/11/2021	ND	ND	26/11/2021	-	-	
		OBLIG SECURITE	OMLT	10 000	9 398,66	25/11/2021	9 397,64	26/11/2021	06/06/2014	-6,01%	-0,01%	
BOA ASSET MANAGEMENT	BOA CAPITAL SECURITIES	FCP DYNAMIC SAVINGS	A	10 000	ND	25/11/2021	ND	ND	26/11/2021	-	-	
		FCP Emergence	D	5 000	7 045,32	22/11/2021	ND	ND	ND	Feb.2010	-	-
		FCP Tresor Monea	OCT	25 000 000	34 825 086,24	22/11/2021	ND	ND	Dec. 2013	-	-	
BRM ASSET MANAGEMENT	BRM	FCP "BRM DYNAMIQUE"	D	10 000	12 923,13	08/09/2014	ND	ND	12/03/2009	-	-	
		FCP "BRM OBLIGATAIRE"	D	10 000	12 057,50	17/10/2014	ND	ND	12/03/2009	-	-	
		FCP ACTIONS PHARMACIE	A	1000	926,14	09/04/2021	ND	ND	25/07/14	-	-	
CGF GESTION	CGF BOURSE	FCP AL BARAKA	A	1000	1 084,34	09/04/2021	ND	ND	01/03/17	-	-	
		FCP AL BARAKA 2	D	1000	1 105,76	09/04/2021	ND	ND	25/01/18	-	-	
		FCP ASSUR SENEGAL	D	1000000	1 154 495,98	09/04/2021	ND	ND	06/07/14	-	-	
		FCP PLACEMENT AVANTAGE	D	1000	1 476,48	09/04/2021	ND	ND	29/03/13	-	-	
		FCP PLACEMENT CROISSANCE	A	1000	1 120,79	09/04/2021	ND	ND	29/03/13	-	-	
		FCP POSTEFINANCES HORIZON	D	1000	1 619,09	09/04/2021	ND	ND	27/06/09	-	-	
		FCP PLACEMENT QUIETUDE	D	1000	1 443,70	09/04/2021	ND	ND	29/03/13	-	-	
		FCP LIQUIDITE-OPTIMUM	OMLT	10000	11 329,34	09/04/2021	ND	ND	01/10/17	-	-	
		FCP BNDE VALEURS	A	1000	1 114,55	09/04/2021	ND	ND	02/09/16	-	-	
		FCP CORIS PERFORMANCE	OCT	5 000	6 757,16	25/11/2021	6 756,70	26/11/2021	11/11/2014	35,13%	-0,01%	
CORIS ASSET MANAGEMENT	CORIS BOURSE	FCP ASSURANCES	D	5 000	5 265,87	25/11/2021	5 266,38	26/11/2021	22/11/2019	5,33%	0,01%	
		FCP CORIS PERFORMANCE	D	5 000	7 124,34	25/11/2021	7 124,03	26/11/2021	11/11/2014	42,48%	0,00%	
		NSIA FONDS DIVERSIFIE	D	5 000	5 391,93	27/10/2021	ND	ND	03/12/2018	-	-	
NSIA AM	UBA CI	AURORE OPPORTUNITES	A	5 000	5 576,20	27/10/2021	ND	ND	08/03/2019	-	-	
		FCP-1 OPTI PLACEMENT	D	5 000	19 466,52	23/11/2021	ND	ND	01/02/2002	-	-	
		FCP-2 OPTI REVENU	OMLT	5 000	7 894,40	23/11/2021	ND	ND	01/02/2002	-	-	
OAM S.A	SGI TOGO	FCP-3 OPTI CAPITAL	D	5 000	18 401,67	23/11/2021	ND	ND	24/01/2003	-	-	
		FCP SOGAVERNIR	D	500	1 735,00	25/11/2021	1 750,00	26/11/2021	01/10/2002	250,00%	0,86%	
		FCP SOGEDEFI	D	4 888	4 049,00	25/11/2021	4 068,00	26/11/2021	23/12/2014	-16,78%	0,47%	
SOGESPAR	SOGEBOURSE	FCP SOGEDYNAMIQUE	A	4 888	4 088,00	25/11/2021	4 113,00	26/11/2021	23/12/2014	-15,86%	0,61%	
		FCP SOGELIQUID	M	10 000 000	10 576 336,00	25/11/2021	10 577 450,00	26/11/2021	16/06/2020	5,77%	0,01%	
		FCP SOGEPRIVILLEGE	D	4 888	4 035,00	25/11/2021	4 054,00	26/11/2021	23/12/2014	-17,06%	0,47%	
		FCP SOGECURITE	OMLT	4 888	5 183,00	25/11/2021	5 183,00	26/11/2021	23/12/2014	6,04%	0,00%	
		FCP SOGEVALOR	D	5 000	3 405,00	25/11/2021	3 435,00	26/11/2021	04/06/2002	243,50%	0,88%	
		FCP SOAGA EPARGNE ACTIVE	D	10 000	10 694,37	25/11/2021	10 676,20	26/11/2021	28/10/2016	6,76%	-0,17%	
		SICAV Abdou DJOUF	D	10 000 000	14 877 746,99	25/11/2021	14 901 770,94	26/11/2021	01/12/2003	49,02%	1,16%	
		FCP SOAGA EPARGNE ACTIONS	A	5 000	8 400,80	25/11/2021	8 517,03	26/11/2021	11/03/2020	70,34%	1,38%	
		FCP SOAGA EPARGNE SERENITE	OMLT	10 000	13 385,94	25/11/2021	13 385,40	26/11/2021	28/10/2017	33,85%	0,00%	
		FCP SAPHIR DYNAMIQUE	D	5 000	5 614,54	25/11/2021	5 652,91	26/11/2021	28/08/2017	13,16%	0,72%	
SAPHIR ASSET MANAGEMENT	SGI BENIN	FCP SAPHIR QUIETUDE	OMLT	5 000	6 139,13	25/11/2021	6 142,20	26/11/2021	28/08/2017	22,84%	0,05%	
		FCP NYESIGUI	D	10 000	11 132,39	29/10/2021	ND	ND	01/07/2018	-	-	
		HEBDOMADAIRES										
BNI GESTION	BNI FINANCES	FCP INITIATIVES SOLIDARITE	D	5 000	4 138,95	30/09/2021	4 256,09	19/11/2021	22/05/2013	-14,88%	2,83%	
		FCPE SODEFOR	D	2 500	5 941,16	30/09/2021	6 001,41	19/11/2021	18/12/2009	140,06%	1,01%	
		FCP PAM ACTIONS	A	10 000	10 631,10	12/08/2021	10 765,75	19/08/2021	13/12/2017	7,66%	1,27%	
PhoenixAfrica Asset Management	Phoenix Capital Management	FCP PAM DIVERSIFIE EQUILIBRE	D	10 000	11 764,03	12/08/2021	11 844,04	19/08/2021	13/12/2017	18,44%	0,68%	
		FCP PAM DIVERSIFIE OBLIGATIONS	D	10 000	12 086,52	12/08/2021	12 097,52	19/08/2021	13/12/2017	20,98%	0,09%	
		FCP Global Investors	D	25 000	27 659,38	12/11/2021	27 782,20	19/11/2021	Dec. 2012	11,13%	0,44%	
BOA ASSET MANAGEMENT	BOA CAPITAL SECURITIES	FCP Boa Obligations	OMLT	10 000	11 790,87	12/11/2021	11 801,29	19/11/2021	Mars. 2017	18,01%	0,09%	
		FCP Boa Actions	A	10 000	10 524,79	12/11/2021	10 651,02	19/11/2021	Juil. 2017	6,51%	1,20%	
		FCP Boa Rendimento	OMLT	25 000 000	31 818 601,01	12/11/2021	31 847 069,93	19/11/2021	Dec. 2017	27,39%	0,09%	
NSIA AM	UBA CI	EVLUTIS	D	5 000	3 112,49	12/03/2021	3 176,86	19/03/2021	16/12/2019	-36,46%	2,07%	
		FCP "SDE"	D	1 000	2 083,36	05/09/2014	ND	ND	14/03/2011	-	-	
		FCPCR SONALTE	D	1 000	5 760,21	18/03/2021	5 740,77	25/03/2021	19/02/2004	474,08%	-0,34%	
BRM ASSET MANAGEMENT	IMPAXIS	FCP FORCE PAD	D	1 000	1 575,50	24/03/2021	1 579,12	31/03/2021	16/02/2014	57,55%	0,23%	
		FCPE SINI GNEGISUI	D	1 000	1 377,21	23/03/2021	1 378,88	30/03/2021	25/02/2014	37,89%	0,12%	
		FCP EXPAT	OMLT	1 000	1 081,47	24/03/2021	1 082,16	31/03/2021	20/03/2019	8,22%	0,06%	
		FCP CAPITAL RETRAITE	D	1 000	1 081,42	23/03/2021	1 082,31	30/03/2021	20/03/2019	8,23%	0,08%	
		FCP RENTE PERPETUELLE	D	1 000	1 055,61	23/03/2021	1 056,31	30/03/2021	01/01/2019	5,63%	0,07%	
		FCP WALO	A	1 000	1 087,42	22/03/2021	1 091,92	29/03/2021	26/03/2019	9,19%	0,41%	
		FCP DJOLOF	OMLT	1 000	1 084,55	22/03/2021	1 091,37	29/03/2021	26/03/2019	9,14%	0,63%	
		FCP DIASPORA	D	1 000	1 091,95	22/03/2021	1 093,38	29/03/2021	19/03/2019	9,34%	0,13%	
		FCP IFC BOAD	OMLT	100 000	116 371,24	19/03/2021	116 613,22	26/03/2021	01/01/2018	16,61%	0,21%	
		FCPE DP WORLD DAKAR	D	1 000	1 161,53	22/03/2021	1 164,30	29/03/2021	04/10/2016	16,43%	0,24%	
EDC Asset Management	EDC Investment Corporati	FCP ECOBANK UEMOA DIVERSIFIE	D	5 000	7 059,00	06/10/2021	7 070,00	13/10/2021	19/09/2007	41,40%	0,16%	
		FCP ECOBANK UEMOA OBLIGATAIRE	OMLT	20 000 000	21 313 770,00	06/10/2021	21 342 876,00	13/10/2021	01/01/2018	57,65%	0,14%	
		FCP ECOBANK UEMOA RENDEMENT	OMLT	1 000 000	1 532 792,00	06/10/2021	1 535 463,00	13/10/2021	10/10/2007	53,55%	0,17%	
BRIDGE ASSET MANAGEMENT	BRIDGE SECURITIES	FCP ECOBANK ACTIONS UEMOA	A	5 000	3 418,00	06/10/2021	3 417,00	13/10/2021	20/04/2016	-31,66%	-0,03%	
		FCP BRIDGE CONFORT	OMLT	5 000	5 563,00	15/10/2021	5 564,00	22/10/2021	01/10/2019	11,28%	0,01%	
		FCP BRIDGE PROSPERITE	D	5 000	5 184,00	15/10/2021	5 195,00	22/10/2021	13/03/2018	3,90%	0,21%	
BRIDGE ASSET MANAGEMENT	BRIDGE SECURITIES	FCP BRIDGE INSTITUTIONNEL	D	25 000 000	26 463 013,00	15/10/2021	26 468 580,00	22/10/2021	02/11/2017	5,87%	0,02%	
		FCPE ORANGE MALI	D	10 000	26 624,98	20/10/2021	26 640,23	27/10/2021	03/09/2012	166,40%	0,06%	
		FCP TOUNKARANKE	OMLT	100 000	107 969,29	20/10/2021	108 300,83	27/10/2021	01/07/2018	8,301%	0,307%	
SGO MALI FINANCES	SGI AFRICAINE DE BOURSE	ATTIJARI OBLIG	OMLT	10000	12696,01	19/11/2021	12694,2	26/11/2021	13/07/2012	26,94%	-0,01%	
		ATTIJARI LIQUIDITE	OCT	10000	12533,76	19/11/2021	12544,06	26/11/2021	30/08/2013	25,44%	0,08%	
		ATTIJARI HORIZON	OMLT	10000	13256,33	19/11/2021	13252,08	26/11/2021	30/08/2013	32,52%	-0,03%	
		ATTIJARI ACTIONS	A	10000	11262,18	19/11/2021	11473,39	26/11/2021	21/05/2015	14,73%	1,88%	
		ATTIJARI DIVERSIFIE	D	10000	13122,92	19/11/2021	13207,67	26/11/2021	21/05/2015	32,08%	0,65%	
		ATTIJARI INVEST	OMLT	10000								