

BRVM COMPOSITE	198,75
Variation Jour	-0,42 %
Variation annuelle	-2,20 %

BRVM 30	99,40
Variation Jour	-0,43 %
Variation annuelle	-0,60 %

BRVM PRESTIGE	101,95
Variation Jour	-0,03 %
Variation annuelle	1,95 %

Evolution des indices

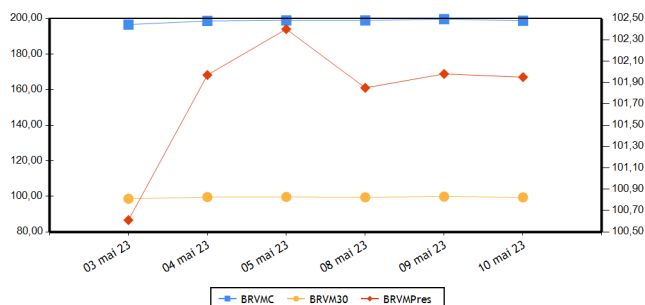

Volumes et valeurs transigés

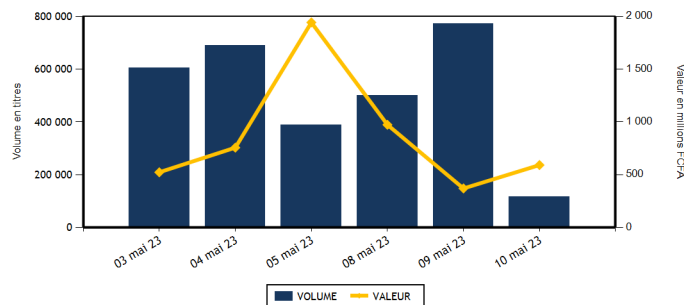

Actions	Niveau	Evol. Jour
Capitalisation boursière (FCFA)(Actions & Droits)	7 393 850 955 006	-0,42 %
Volume échangé (Actions & Droits)	116 491	-84,92 %
Valeur transigée (FCFA) (Actions & Droits)	587 959 689	62,89 %
Nombre de titres transigés	38	-7,32 %
Nombre de titres en hausse	7	-36,36 %
Nombre de titres en baisse	24	84,62 %
Nombre de titres inchangés	7	-58,82 %

Obligations	Niveau	Evol. Jour
Capitalisation boursière (FCFA)	9 927 518 465 979	0,00 %
Volume échangé	345	-58,78 %
Valeur transigée (FCFA)	3 018 750	-63,62 %
Nombre de titres transigés	1	-90,00 %
Nombre de titres en hausse	0	-100,00 %
Nombre de titres en baisse	0	-100,00 %
Nombre de titres inchangés	1	-83,33 %

PLUS FORTES HAUSSES

Titres	Cours	Evol. Jour	Evol. annuelle
ONATEL BF (ONTBF)	2 880	3,23 %	-10,00 %
AIR LIQUIDE CI (SIVC)	610	1,67 %	-9,63 %
BICI CI (BICC)	6 295	1,53 %	-8,10 %
FILTISAC CI (FTSC)	1 185	0,85 %	-25,94 %
ECOBANK COTE D'IVOIRE (ECOC)	5 485	0,46 %	10,92 %

PLUS FORTES BAISES

Titres	Cours	Evol. Jour	Evol. annuelle
SOGB CI (SOGC)	4 910	-7,45 %	-13,40 %
NEI-CEDA CI (NEIC)	605	-6,92 %	-24,38 %
NSIA BANQUE COTE D'IVOIRE (NSBC)	5 005	-5,66 %	-16,23 %
SETAO CI (STAC)	850	-5,56 %	-10,53 %
BANK OF AFRICA BF (BOABF)	5 295	-5,02 %	1,83 %

INDICES PAR COMPARTIMENT

Base = 100 au 02 janvier 2023	Nombre de sociétés	Valeur	Evol. Jour	Evol. annuelle	Volume	Valeur	PER moyen
BRVM-PRESTIGE	10	101,95	-0,03 %	1,95 %	57 267	257 259 864	6,14
BRVM-PRINCIPAL	36	93,97	-0,76 %	-6,03 %	59 224	330 699 825	8,30

INDICES SECTORIELS

Base = 100 au 14 juin 1999	Nombre de sociétés	Valeur	Evol. Jour	Evol. annuelle	Volume	Valeur	PER moyen
BRVM - INDUSTRIE	11	101,63	-0,14 %	-2,49 %	6 663	10 081 565	8,43
BRVM - SERVICES PUBLICS	5	482,27	0,13 %	-1,42 %	35 651	343 439 170	9,01
BRVM - FINANCES	15	74,62	-0,65 %	-1,18 %	49 075	93 597 894	6,07
BRVM - TRANSPORT	2	335,74	-1,74 %	-1,74 %	592	813 065	5,35
BRVM - AGRICULTURE	5	253,34	-2,60 %	-10,66 %	15 523	130 477 490	5,26
BRVM - DISTRIBUTION	7	340,68	-1,43 %	-4,98 %	3 976	5 290 605	11,49
BRVM - AUTRES SECTEURS	1	1 048,80	-5,56 %	-10,53 %	5 011	4 259 900	-

Indicateurs	BRVM COMPOSITE
PER moyen du marché	7,27
Taux de rendement moyen du marché	8,00
Taux de rentabilité moyen du marché	7,30
Nombre de sociétés cotées	46
Nombre de lignes obligataires	121
Volume moyen annuel par séance	614 633,00
Valeur moyenne annuelle par séance	981 282 135,68

Indicateurs	BRVM COMPOSITE
Ratio moyen de liquidité	2,48
Ratio moyen de satisfaction	32,89
Ratio moyen de tendance	1 328,55
Ratio moyen de couverture	7,53
Taux de rotation moyen du marché	0,01
Prime de risque du marché	7,85
Nombre de SGI participantes	31

Définitions

Volume moyen annuel par séance = Volume annuel échangé / nombre de séances
 Valeur moyenne annuelle par séance = Valeur annuelle échangée / nombre de séances
 Ratio moyen de liquidité = Moyenne des ratios de liquidité (Titres échangés / Volume des ordres de vente)
 Ratio moyen de satisfaction = Moyenne des ratios de satisfaction (Titres échangés / Volume des ordres d'achat)
 Ratio moyen de tendance = Moyenne des ratios de tendance (Volume des ordres d'achat / Volume des ordres de vente)
 Ratio moyen de couverture = Moyenne des ratios de couverture (Volume des ordres de vente / Volume des ordres d'achat)
 Taux moyen de rotation = moyenne des taux de rotation des actions cotées (volume transigé/capital flottante)
 PER moyen du marché = moyenne des PER des actions cotées ayant un PER positif
 Taux de rendement moyen = moyenne des taux de rendement des actions cotées ayant distribué un dividende
 Taux de rentabilité moyen = moyenne des taux de rentabilité des actions cotées
 Prime de risque du marché = (1 / le PER moyen du marché) - le taux de référence actuel des emprunts d'Etat

BOURSE REGIONALE DES VALEURS MOBILIERES
 Siège Social : Abidjan - Côte d'Ivoire, 18 av. Joseph Anoma
 Adresse : 01 BP 3802 Abidjan 01
 Tel : +225 20 31 55 50 / +225 20 32 66 85
 Fax : +225 20 32 66 84
 E-mail : brvm@brvm.org Site web : www.brvm.org



MARCHE DES ACTIONS

Sect. Act. (*)	Symbole	Titre	Cours Précédent	Cours du jour		Variation jour	Séance de cotation		Cours Référence	Variation de l'année précédente	Dernier dividende payé		Rdt. Net	PER
				Ouv.	Clôt.		Volume	Valeur			Montant net	Date		
COMPARTIMENT PRESTIGE			101,95	points	↓	-0,03 %								
AGR	PALC	PALM CI	9 600	9 900	9 600	0,00 %	13 017	126 693 720	9 600	-7,56 %	1 236,34	31-août-22	12,88 %	3,56
AGR	SPHC	SAPH CI	4 565	4 320	4 500	-1,42 %	36	153 800	4 500	-9,91 %	365,40	4-août-22	8,12 %	6,89
DIS	TTLC	TOTAL CI	2 100	2 095	2 020	-3,81 %	133	274 835	2 020	6,60 %	159,29	25-août-22	7,89 %	10,36
DIS	TTLS	TOTAL SN	2 635	2 635	2 625	-0,38 %	814	2 016 250	2 625	3,55 %	187,30	22-juil.-22	7,14 %	10,09
FIN	ETIT	ECOBANK TRANS. INCORP. TG	18	17	18	0,00 %	30 819	525 649	18	-5,26 %	0,90	20-juin-22	5,00 %	1,42
FIN	SGBC	SOCIETE GENERALE COTE D'IVOIRE	13 900	13 990	13 900	0,00 %	35	488 750	13 900	19,78 %	1 004,93	10-juin-22	7,23 %	5,80
IND	NTLC	NESTLE CI	7 900	7 310	7 895	-0,06 %	486	3 571 380	7 895	-4,24 %	856,80	2-août-22	10,85 %	10,48
IND	SMBC	SMB CI	7 900	7 900	7 900	0,00 %	68	537 200	7 900	16,18 %	720,00	24-août-22	9,11 %	6,54
SPU	ONTBF	ONATEL BF	2 790	2 815	2 880	3,23 %	5 061	14 230 380	2 880	-10,00 %	416,58	15-juin-22	14,46 %	8,75
SPU	SNTS	SONATEL SN	15 990	16 000	16 000	0,06 %	6 798	108 767 900	16 000	5,26 %	1 400,00	18-mai-22	8,75 %	5,74
TOTAL							57 267	257 259 864						

COMPARTIMENT PRINCIPAL			93,97	points	↓	-0,76 %								
AGR	SCRC	SUCRIVOIRE	655	650	650	-0,76 %	1 993	1 287 900	650	-29,73 %	40,50	20-août-21	6,23 %	
AGR	SICC	SICOR CI	6 320	NC	NC	0,00 %			6 320	16,93 %	1 919,00	25-sept.-00		3,83
AGR	SOGC	SOGB CI	5 305	4 910	4 910	-7,45 %	477	2 342 070	4 910	-13,40 %	541,81	21-juil.-22	11,03 %	6,78
AUT	STAC	SETAO CI	900	900	850	-5,56 %	5 011	4 259 900	850	-10,53 %	66,15	18-juil.-22	7,78 %	
DIS	ABJC	SERVAIR ABIDJAN CI	1 230	1 230	1 230	0,00 %	482	592 860	1 230	-5,02 %	57,73	24-août-22	4,69 %	10,58
DIS	BNBC	BERNABE CI	1 900	NC	NC	0,00 %			1 900	-5,00 %	45,00	19-juil.-19		6,96
DIS	CFAC	CFAO MOTORS CI	790	785	785	-0,63 %	934	730 470	785	-15,59 %	69,47	2-août-22	8,85 %	21,22
DIS	PRSC	TRACTAFRIC MOTORS CI	2 855	2 875	2 855	0,00 %	254	725 140	2 855	-10,64 %	175,86	30-août-22	6,16 %	9,53
DIS	SHEC	VIVO ENERGY CI	700	700	695	-0,71 %	1 359	951 050	695	-7,33 %	29,00	28-oct.-22	4,17 %	11,67
FIN	BICC	BICI CI	6 200	6 190	6 295	1,53 %	1 814	11 385 190	6 295	-8,10 %	518,00	15-juil.-22	8,23 %	10,93
FIN	BOAB	BANK OF AFRICA BN	6 200	6 200	6 195	-0,08 %	1 500	9 298 350	6 195	4,12 %	546,00	25-mai-22	8,81 %	6,56
FIN	BOABF	BANK OF AFRICA BF	5 575	5 495	5 295	-5,02 %	269	1 433 570	5 295	1,83 %	577,00	5-mai-23	10,90 %	4,57
FIN	BOAC	BANK OF AFRICA CI	4 795	4 790	4 790	-0,10 %	8 317	39 807 640	4 790	29,46 %	540,00	28-avr.-23	11,27 %	4,77
FIN	BOAM	BANK OF AFRICA ML	1 330	1 330	1 325	-0,38 %	389	515 035	1 325	-5,36 %	271,00	15-mai-19		9,85
FIN	BOAN	BANK OF AFRICA NG	6 000	6 025	6 025	0,42 %	1 986	11 927 300	6 025	4,15 %	567,30	12-mai-22	9,42 %	7,73
FIN	BOAS	BANK OF AFRICA SENEGAL	2 500	2 495	2 450	-2,00 %	220	539 900	2 450	0,00 %	161,01	1-juin-21	6,57 %	3,77
FIN	CBIBF	CORIS BANK INTERNATIONAL	8 000	8 000	7 950	-0,63 %	97	773 960	7 950	-5,24 %	448,00	6-juil.-22	5,64 %	4,50
FIN	ECOC	ECOBANK COTE D'IVOIRE	5 460	5 485	5 485	0,46 %	404	2 220 470	5 485	10,92 %	420,30	29-avr.-22	7,66 %	6,77
FIN	NSBC	NSIA BANQUE COTE D'IVOIRE	5 305	5 305	5 005	-5,66 %	1 326	6 643 620	5 005	-16,23 %	77,69	27-juil.-20	1,55 %	3,82
FIN	ORGT	ORAGROUP TOGO	2 350	2 350	2 320	-1,28 %	500	1 173 540	2 320	-40,89 %	59,52	17-juil.-20	2,57 %	8,39
FIN	SAFC	SAFCA CI	920	NC	NC	0,00 %			920	4,55 %	23,04	29-juil.-11		
FIN	SIBC	SOCIETE IVOIRIENNE DE BANQUE	4 905	4 910	4 895	-0,20 %	1 399	6 864 920	4 895	6,76 %	405,00	30-juin-22	8,27 %	6,11
IND	CABC	SICABLE CI	1 050	1 000	1 020	-2,86 %	3 880	3 880 020	1 020	-12,82 %	69,00	2-août-22	6,76 %	5,62
IND	FTSC	FILTISAC CI	1 175	1 170	1 185	0,85 %	1 216	1 435 920	1 185	-25,94 %	235,00	30-juil.-21	19,83 %	
IND	NEIC	NEI-CEDA CI	650	620	605	-6,92 %	250	153 650	605	-24,38 %	9,00	28-juin-01		7,88
IND	SEMC	CROWN SIEM CI	645	NC	NC	0,00 %			645	-5,15 %	14,40	28-déc.-21	2,23 %	6,82
IND	SIVC	AIR LIQUIDE CI	600	590	610	1,67 %	258	157 335	610	-9,63 %	63,00	29-sept.-17		13,23
IND	SLBC	SOLIBRA CI	86 000	NC	NC	0,00 %			86 000	3,30 %	4 050,00	12-août-22	4,71 %	6,43

IND	STBC	SITAB CI	6 495	NC	NC	0,00 %			6 495	-5,18 %	445,12	21-juil.-22	6,85 %	10,42
IND	UNLC	UNILEVER CI	6 790	NC	NC	0,00 %			6 790	-3,35 %	1 233,00	9-juil.-12		
IND	UNXC	UNIWAX CI	685	685	675	-1,46 %	505	346 060	675	-12,34 %	60,75	29-juil.-22	9,00 %	
SPU	CIEC	CIE CI	2 100	2 050	2 050	-2,38 %	608	1 243 385	2 050	3,02 %	153,16	25-juil.-22	7,47 %	11,69
SPU	ORAC	ORANGE COTE D'IVOIRE	9 500	9 495	9 500	0,00 %	22 947	217 991 045	9 500	-6,95 %				9,32
SPU	SDCC	SODE CI	5 100	5 095	5 095	-0,10 %	237	1 206 460	5 095	-6,77 %	432,00	21-oct.-22	8,48 %	9,54
TRP	SDSC	BOLLORE	1 395	1 370	1 370	-1,79 %	592	813 065	1 370	-1,79 %	130,00	23-juin-22	9,49 %	5,35
TRP	SVOC	MOVIS CI	2 395	SP	SP	0,00 %			2 395	0,00 %	270,00	5-juil.-99		
TOTAL							59 224	330 699 825						

TOTAL
TOTAL - Marché des actions

116 491 587 959 689

Secteurs d'activités (*) : AGR = Agriculture, AUT = Autres Secteurs, DIS = Distribution, FIN = Finances, IND = Industrie, TRP = Transport, SPU = Services Publics

MARCHE DES DROITS

Symbole	Titre	Cours Précédent	Cours du jour		Variation jour	Séance de cotation		Cours Référence	Variation depuis l'origine	Parité	Periode de négociation	
			Ouv.	Clôt.		Volume	Valeur				Début	fin

TOTAL
TOTAL - Marché des droits
Légende:

(d) Ex-dividende (V) Variation par rapport au cours de référence

Cours du jour: Ouv.: Ouverture Clôt.: Clôture Moy.: Moyen

Mentions : NC: Non Coté Ex-c: Ex-coupon Ex-d: Ex-droit SP: Suspendu Val-T: Valeur Théorique

PER = Cours / BNPA selon les données disponibles Rdt. Net: Rendement net (DNPA / Cours)

Comp.: 1 - Premier Compartiment 2 - Second Compartiment 3 - Compartiment de croissance

Ratio de liquidité = Titres échangés / Volume des ordres de vente

: Progression de l'indice sectoriel : Stabilité de l'indice sectoriel : Recul de l'indice sectoriel

MARCHE DES OBLIGATIONS

Symbole	Titre	Valeur nominale	Cours Précédent	Cours du jour	Cours Référence	Séance de cotation		Coupon couru	Coupon d'intérêt			Type Amort
						Volume	Valeur		Période	Montant net	Eché.	
OBLIGATIONS D'ETAT												
EOM.01	ETAT DU MALI 6.20% 2016-2023	1 665	1 665	NC	1 665			99,55	A	103,23	23-mai-23	ACD
EOM.010	ETAT DU MALI 6,20 % 2022-2029	10 000	10 000	NC	10 000			258,19	A	620,00	9-déc.-23	ACD
EOM.02	Etat du Mali 6.50% 2017-2024	2 000	2 000	NC	2 000			7,10	A	130,00	20-avr.-24	AC
EOM.03	ETAT DU MALI 6,50 % 2018-2025	6 000	6 000	NC	6 000			309,15	A	520,00	5-oct.-23	AC
EOM.04	ETAT DU MALI 6,50% 2019-2027	10 000	10 000	NC	10 000			537,81	A	650,00	12-juil.-23	AC
EOM.05	ETAT DU MALI 6,50% 2020-2028	10 000	10 000	NC	10 000			78,14	A	650,00	27-mars-24	ACD
EOM.06	ETAT DU MALI 6,50% 2020-2027	10 000	9 990	NC	9 990			286,71	A	650,00	30-nov.-23	AC
EOM.07	ETAT DU MALI 6.50% 2021-2031	10 000	10 000	NC	10 000			42,62	A	650,00	16-avr.-24	AC
EOM.08	ETAT DU MALI 6,20 % 2022-2032	10 000	10 250	NC	10 250			416,16	A	620,00	7-sept.-23	ACD
EOM.09	ETAT DU MALI 6,30% 2022-2032	10 000	9 900	NC	9 900			262,36	A	630,00	9-déc.-23	ACD
EOS.05	ETAT SENEGAL 6.50% 2013-2023	10 000	10 195	NC	10 195			181,35	S	325,00	29-juil.-23	ACD
EOS.07	ETAT SENEGAL 6.30% 2015-2025	10 000	10 500	NC	10 500			286,52	S	312,41	25-mai-23	ACD
EOS.08	ETAT DU SENEGAL 5,95% 2022-2034	10 000	10 000	NC	10 000			215,18	A	595,00	29-déc.-23	ACD
TPBF.010	TPBF 6,50% 2020 - 2028	8 333	8 667	NC	8 666,67			75,07	S	270,83	20-sept.-23	ACD
TPBF.011	TPBF 6,50 % 2020-2028	9 167	9 167	NC	9 167			199,17	S	297,93	9-juil.-23	ACD
TPBF.012	TPBF 6.50% 2021-2031	10 000	10 000	NC	10 000			81,25	S	325,00	25-sept.-23	ACD
TPBF.013	TPBF 6,50 % 2021 - 2031	10 000	10 000	NC	10 000			222,65	S	325,00	6-juil.-23	ACD
TPBF.014	TPBF 6,30% 2022-2034	10 000	10 000	NC	10 000			119,84	S	315,00	1-sept.-23	ACD
TPBF.015	ETAT DU BURKINA 6,30 % 2022-2	10 000	10 000	NC	10 000			306,30	S	315,00	15-mai-23	ACD
TPBF.016	ETAT DU BURKINA 6% 2023-2028	10 000	10 000	NC	10 000			198,90	S	300,00	10-juil.-23	ACD
TPBF.04	TPBF 6.50% 2017-2027	10 000	10 000	NC	10 000			176,30	S	322,33	31-juil.-23	ACD
TPBF.05	TPBF 6,50% 2017-2024	10 000	10 000	NC	10 000			235,71	S	325,00	29-juin-23	ACD
TPBF.06	TPBF 6.50% 2018-2025	10 000	10 000	NC	10 000			277,81	S	324,11	5-juin-23	ACD
TPBF.07	TPBF 6,50% 2018- 2025	10 000	9 990	NC	9 990			316,02	S	325,00	15-mai-23	AC
TPBF.08	TPBF 6,50% 2019-2027	10 000	10 000	NC	10 000			7,12	S	327,67	6-nov.-23	ACD
TPBF.09	TPBF 6,50% 2019 - 2027	10 000	10 000	NC	10 000			56,83	S	325,00	8-oct.-23	ACD
TPBJ.03	TPBJ 6,50% 2020-2028	10 000	10 000	NC	10 000			459,45	A	650,00	25-août-23	AC
TPBJ.04	TPBJ 5,50 % 2022-2037	10 000	10 000	NC	10 000			105,19	A	550,00	1-mars-24	AC
TPBJ.05	TPBJ 5,85 % 2022-2042	10 000	9 999	NC	9 999			111,89	A	585,00	1-mars-24	ACD
TPBJ.06	TPBJ 5,75% 2022-2037	10 000	10 000	NC	10 000			450,55	A	575,00	28-juil.-23	ACD
TPCI.017	TPCI 3% 2014-2024	10 000	10 000	NC	10 000			117,03	S	150,00	19-juin-23	ACD
TPCI.019	TPCI 5,99% 2015-2025	10 000	10 350	NC	10 350			592,44	A	599,00	14-mai-23	ACD
TPCI.021	TPCI 6% 2016-2028	10 000	10 000	NC	10 000			52,46	A	600,00	8-avr.-24	ACD
TPCI.022	TPCI 5,90% 2016 - 2026	10 000	9 800	NC	9 800			531,81	A	590,00	15-juin-23	ACD
TPCI.023	TPCI 5,90% 2016-2026	10 000	9 500	NC	9 500			281,26	A	590,00	17-nov.-23	ACD
TPCI.024	TPCI 6,25% 2017-2029	10 000	9 975	NC	9 975			68,31	S	312,50	30-sept.-23	ACD
TPCI.025	TPCI 5,95% 2017-2024 A	10 000	9 975	NC	9 975			26,01	S	297,50	24-oct.-23	ACD
TPCI.026	TPCI 5,95% 2017-2024 B	10 000	9 975	NC	9 975			297,50	S	297,50	10-mai-23	ACD
TPCI.027	TPCI 6% 2017-2025	10 000	10 250	NC	10 250			217,58	S	300,00	29-juin-23	ACD
TPCI.028	TPCI 6% 2018 - 2026	10 000	10 100	NC	10 100			461,92	A	600,00	2-août-23	ACD
TPCI.029	TPCI 6% 2018-2026	10 000	9 975	NC	9 975			333,70	A	600,00	19-oct.-23	ACD
TPCI.030	TPCI 5,95% 2018-2025	6 000	5 985	NC	5 985			144,76	S	178,01	13-juin-23	ACD
TPCI.031	TPCI 5,75% 2019 - 2026	10 000	10 230	NC	10 230			510,41	A	575,00	20-juin-23	ACD
TPCI.032	TPCI 2,23% 2019-2026	10 000		NC				197,95	A	223,00	20-juin-23	ACD
TPCI.033	TPCI 5,75% 2019-2026	6 000	6 480	NC	6 480			48,07	A	345,00	20-mars-24	ACD
TPCI.034	TPCI 6% 2019-2029	7 500	7 500	NC	7 500			62,70	A	450,00	20-mars-24	ACD
TPCI.035	TPCI 5,75% 2019 - 2026	10 000	10 250	NC	10 250			477,33	A	575,00	11-juil.-23	ACD
TPCI.036	TPCI 5,75% 2019- 2026	10 000	10 035	NC	10 035			412,74	A	575,00	21-août-23	ACD
TPCI.037	TPCI 5,80% 2019-2026	8 000	7 760	NC	7 760			199,58	A	464,00	4-déc.-23	ACD
TPCI.038	TPCI 5,75% 2019-2026	8 000	8 080	NC	8 080			197,86	A	460,00	4-déc.-23	ACD
TPCI.039	TPCI 5,75% 2019 - 2026	8 000	8 560	NC	8 560			258,36	A	460,00	17-oct.-23	ACD
TPCI.040	TPCI 5,75% 2019-2026	8 000	8 160	NC	8 160			151,23	A	460,00	10-janv.-24	ACD
TPCI.041	TPCI 5,80% 2020-2027	10 000	10 750	NC	10 750			112,51	A	580,00	29-févr.-24	ACD
TPCI.042	TPCI 5,90% 2020-2030	10 000	9 999	NC	9 999			114,45	A	590,00	29-févr.-24	ACD
TPCI.043	TPCI 5,90% 2020 - 2030	10 000	10 000	NC	10 000			27,40	A	590,00	23-avr.-24	ACD
TPCI.044	TPCI 5,80% 2020 - 2027	10 000	10 095	NC	10 095			26,94	A	580,00	23-avr.-24	ACD
TPCI.045	TPCI 5,80% 2020 - 2027	10 000	10 000	NC	10 000			521,21	A	580,00	16-juin-23	ACD
TPCI.046	TPCI 5,90% 2020 - 2030	10 000	10 200	NC	10 200			530,19	A	590,00	16-juin-23	ACD
TPCI.047	TPCI 5,80% 2020 - 2027	10 000	10 250	NC	10 250			521,21	A	580,00	16-juin-23	ACD
TPCI.048	TPCI 5,80% 2020- 2027	10 000	9 900	NC	9 900			452,88	A	580,00	29-juil.-23	ACD
TPCI.049	TPCI 5,90% 2020- 2030	10 000	10 085	NC	10 085			460,68	A	590,00	29-juil.-23	ACD
TPCI.050	TPCI 5,90% 2020-2030	10 000	10 000	NC	10 000			412,19	A	590,00	28-août-23	ACD

TPCI.051	TPCI 5,80% 2020-2027	10 000	10 000	NC	10 000		349,59	A	580,00	2-oct.-23	ACD
TPCI.052	TPCI 5,90 % 2020-2030	10 000	10 300	NC	10 300		355,62	A	590,00	2-oct.-23	ACD
TPCI.053	TPCI 5,80% 2020-2027	10 000	10 600	NC	10 600		308,27	A	580,00	28-oct.-23	ACD
TPCI.054	TPCI 5,90% 2020-2030	10 000	10 000	NC	10 000		313,59	A	590,00	28-oct.-23	ACD
TPCI.055	TPCI 5,80% 2020 -2027	10 000	10 500	NC	10 500		217,70	A	580,00	24-déc.-23	ACD
TPCI.056	TPCI 5,90% 2020- 2030	10 000	10 800	NC	10 800		221,45	A	590,00	24-déc.-23	ACD
TPCI.057	TPCI 5,80% 2020-2027	10 000	10 000	NC	10 000		271,73	A	580,00	20-nov.-23	ACD
TPCI.058	TPCI 5,80% 2021-2028	10 000	10 100	NC	10 100		98,25	A	580,00	9-mars-24	ACD
TPCI.059	TPCI 5,90% 2021-2031	10 000	10 350	NC	10 350		99,95	A	590,00	9-mars-24	ACD
TPCI.060	TPCI 5,80% 2021-2028	10 000	10 050	NC	10 050		575,23	A	580,00	13-mai-23	ACD
TPCI.061	TPCI 5,90% 2021-2031	10 000	10 050	NC	10 050		585,15	A	590,00	13-mai-23	ACD
TPCI.062	TPCI 5,80 % 2021 -2028	10 000	10 800	NC	10 800		498,96	A	580,00	30-juin-23	ACD
TPCI.063	TPCI 5,90% 2021 -2031	10 000	10 000	NC	10 000		507,56	A	590,00	30-juin-23	ACD
TPCI.064	TPCI 5,80 % 2021 - 2028	10 000	10 180	NC	10 180		424,27	A	580,00	16-août-23	ACD
TPCI.065	TPCI 5,90% 2021-2031	10 000	10 700	NC	10 700		358,85	A	590,00	30-sept.-23	ACD
TPCI.066	TPCI 5,90% 2021-2031	10 000	9 950	NC	9 950		300,66	A	590,00	5-nov.-23	ACD
TPCI.067	TPCI 5,90 % 2021-2036	10 000	10 400	NC	10 400		234,38	A	590,00	16-déc.-23	ACD
TPCI.068	TPCI 5,90 % 2022-2037	10 000	10 000	NC	10 000		158,41	A	590,00	1-févr.-24	ACD
TPCI.069	TPCI 5,75 % 2022-2037	10 000	10 000	NC	10 000		76,98	A	575,00	22-mars-24	ACD
TPCI.070	TPCI 5,75 % 2022-2037	10 000	10 100	NC	10 100		592,33	A	575,00	29-avr.-23	ACD
TPCI.071	TPCI 5,65% 2022-2032	10 000	10 150	NC	10 150		509,27	A	565,00	15-juin-23	ACD
TPCI.072	TPCI 5,65% 2022-2029	10 000	10 000	NC	10 000		441,16	A	565,00	29-juil.-23	ACD
TPCI.073	TPCI 5,75% 2022-2032	10 000	10 000	NC	10 000		448,97	A	575,00	29-juil.-23	ACD
TPCI.074	TPCI 5,85% 2022-2042	10 000	10 000	NC	10 000		456,78	A	585,00	29-juil.-23	ACD
TPCI.075	TPCI 5,65% 2022-2029	10 000	10 000	NC	10 000		332,81	A	565,00	7-oct.-23	ACD
TPCI.076	TPCI 5,75% 2022-2032	10 000	10 000	NC	10 000		338,70	A	575,00	7-oct.-23	ACD
TPCI.077	TPCI (TAUX DE BASE + SPREAD) % 2022-2029	10 000	10 000	NC	10 000		126,17	T	127,60	11-mai-23	ACD
TPCI.078	TPCI 5,65% 2022-2029	10 000	10 000	NC	10 000		229,10	A	565,00	13-déc.-23	ACD
TPNE.01	TRESOR PUBLIC DU NIGER 6,50% 2019-2026	10 000	10 000	NC	10 000		76,37	A	650,00	28-mars-24	ACD
TPNE.02	TRESOR PUBLIC DU NIGER 6,50% 2019 - 2026	10 000	10 000	NC	10 000		502,19	A	650,00	1-août-23	ACD
TPNE.03	TRESOR PUBLIC DU NIGER 6,5% 2020-2027	10 000	10 013	NC	10 013		503,97	A	650,00	31-juil.-23	ACD
TPNE.04	TRESOR PUBLIC DU NIGER 6,30% 2021-2031	10 000	10 500	NC	10 500		447,04	A	630,00	24-août-23	ACD
TPNE.05	TPNE 6,15 % 2022-2034	10 000	10 550	NC	10 550		574,56	A	615,00	3-juin-23	ACD
TPNE.06	TRESOR PUBLIC DU NIGER 6,15% 2022 - 2034	10 000	10 000	NC	10 000		247,68	A	615,00	14-déc.-23	ACD
TPTG.02	TPTG 6% 2022-2037	10 000	10 000	NC	10 000		287,67	A	600,00	16-nov.-23	ACD
TOTAL							0	0			

OBLIGATIONS REGIONALES

BIDC.04	BIDC-EBID 6.10% 2017-2027	6 250	6 250	NC	6 250		342,60	A	381,25	16-juin-23	ACD
BIDC.05	BIDC-EBID 6,40% 2019-2026	10 000	10 500	NC	10 500		208,62	S	320,00	12-juil.-23	ACD
BIDC.06	BIDC-EBID 6,50 % 2021-2028	10 000	10 028	NC	10 028		308,08	S	322,33	18-mai-23	ACD
BIDC.07	BIDC-EBID 5,90% 2022-2029	10 000	10 300	NC	10 300		245,70	S	294,19	9-juin-23	ACD
CRRH.010	CRRH-UEMOA 6,10% 2022-2037	10 000	10 000	NC	10 000		323,54	S	610,00	3-août-23	AC
CRRH.02	CRRH-UEMOA 6.10% 2012-2024	10 000	10 000	NC	10 000		190,41	S	305,00	17-juil.-23	AC
CRRH.03	CRRH-UEMOA 6% 2013-2023	10 000	10 000	NC	10 000		22,95	S	300,00	26-oct.-23	AC
CRRH.04	CRRH-UEMOA 6% 2014-2024	10 000	10 000	NC	10 000		215,93	S	300,00	30-juin-23	AC
CRRH.05	CRRH-UEMOA 5.85% 2015-2025	10 000	10 000	NC	10 000		201,92	S	290,06	4-juil.-23	AC
CRRH.06	CRRH-UEMOA 5.85% 2016-2026	10 000	10 230	NC	10 230		205,23	S	292,50	3-juil.-23	ACD
CRRH.07	CRRH-UEMOA 5.95% 2017-2029	5 833	5 833	NC	5 833		178,75	S	185,94	17-mai-23	AC
CRRH.08	CRRH-UEMOA 5.95% 2018-2030	6 667	6 667	NC	6 666.67		152,56	S	198,33	21-juin-23	AC
CRRH.09	CRRH-UEMOA 6.05% 2018-2033	7 333	7 333	NC	7 333		170,64	S	221,83	21-juin-23	AC
TOTAL							0	0			

OBLIGATIONS PRIVEES

BHSN.01	DIASPORA BONDS BHS 6,25% 2019-	10 000	10 000	NC	10 000		205,48	S	309,93	10-juil.-23	ACD	
FNSBC.01	FCTC NSIA BANQUE 7 % 2020-2025	4 444	4 444	NC	4 444.44		45,57	T	76,22	16-juin-23	ACD	
FORBT.01	FCTC ORABANK 7 % 2021-2026	8 333	8 917	NC	8 916.66		66,80	T	142,92	28-juin-23	ACD	
FTMC.01	FCTC TEYLIOM IMMO 7 % 2021-2028	8 750	8 750	8 750	8 750	345	3 018 750	102,76	T	150,06	8-juin-23	ACD
ORGT.02	ORAGROUP SA 7,15% 2021-2028	10 000	10 500	NC	10 500		27,35	S	357,50	26-oct.-23	ACD	
PADS.03	PAD 6,60% 2020-2027	9 000	9 000	NC	9 000		34,08	S	297,00	19-oct.-23	ACD	
SNLC.01	SENELEC 6,50% 2018-2025	4 000	4 000	NC	4 000		31,09	S	130,00	27-sept.-23	AC	
SNTS.02	SONATEL 6,50% 2020-2027	9 000	9 000	NC	9 000		171,75	S	272,69	16-juil.-23	ACD	
TOTAL							345	3 018 750				

SUKUK ET TITRES ASSIMILES

SUKCI.S2	SUKUK CI 5.75% 2016-2023	10 000	10 800	NC	10 800	102,22	S	293,89	7-sept.-23	ACD
SUKSN.S2	SUKUK SN 6% 2016-2026	10 000	10 750	NC	10 750	173,33	S	301,67	26-juil.-23	ACD
SUKTG.S1	SUKUK TG 6.5% 2016-2026	10 000	10 000	NC	10 000	168,47	S	371,86	17-août-23	ACD
TOTAL						0		0		
TOTAL - Marché des obligations						345		3 018 750		

Légende :
 (#) (*) Ex-Coupon couru (##)Cours de référence amorti / Coupon couru Ex-c (#)Ex-marge de profits
 Cours du jour: Ouv.: Ouverture Clôt.: Clôture Moy.: Moyen
 Type Amort: Type d'Amortissement IF: In Fine AC: Amortissement Constant AD: Amortissement Dégressif ACD: Amortissement Constant Différé
 Période: Périodicité de paiement des coupons A: Annuelle S: Semestrielle T: Trimestrielle
 Eché.: Échéance de paiement des intérêts
 Mentions: NC: Non Coté Ex-c: Ex-coupon ou Ex-droit SP: Suspendu

INFORMATIONS
OPERATIONS EN COURS

Emetteur	Opération
BANK OF AFRICA SN	Paiement de dividendes de 187,5 F CFA net par action, le 01/06/2022
SGB CI	Paiement de dividendes de 1 112,43 F CFA net par action, le 31/05/2022
BANK OF AFRICA BN	Paiement de dividendes de 627 F CFA net par action, le 25/05/2022
BANK OF AFRICA NG	Paiement de dividendes de 613,80 F CFA net par action, le 25/05/2022
SONATEL	Paiement de dividendes de 1 500 F CFA net par action, le 17/05/2022
TPCI	Première cotation - TPCI 5,75 % 2023-2030 - Première cotation le 19 mai 2023
ETAT DU MALI	Première cotation - ETAT DU MALI 6,40 % 2023-2030 - Première cotation le 17 mai 2023

AVIS

Entité	N°	Nature	Objet
BRVM	080-2023	Paiement Intérêts	Fixation du taux d'intérêt trimestriel - TPCI (taux de base + spread) % 2022-2029

COMMUNIQUES

Emetteur	N°	Nature	Objet
SMB	20230510	Etats financiers	Etats financiers Exercice 2022 - SMB CI

QUANTITES RESIDUELLES
MARCHE DES ACTIONS

Symbole	Titre	Quantité résiduelle à l'achat	Cours Achat / Vente			Quantité résiduelle à la vente	Cours de Référence
ABJC	SERVAIR ABIDJAN CI	15	1,200	/	1,230	3 444	1 230
BICC	BICI CI	202	6,200	/	6,400	1 000	6 295
BNBC	BERNABE CI	50	1,820	/	1,900	485	1 900
BOAB	BANK OF AFRICA BN	300	6,180	/	6,195	68	6 195
BOABF	BANK OF AFRICA BF	30	5,210	/	5,300	1 750	5 295
BOAC	BANK OF AFRICA CI	280	4,790	/	4,795	856	4 790
BOAM	BANK OF AFRICA ML	119	1,255	/	1,325	628	1 325
BOAN	BANK OF AFRICA NG	5	5,990	/	6,025	443	6 025
BOAS	BANK OF AFRICA SENEGAL	30	2,400	/	2,490	1 100	2 450
CABC	SICABLE CI	1 171	1,000	/	1,030	400	1 020
CBIBF	CORIS BANK INTERNATIONAL	6	7,850	/	7,950	189	7 950
CFAC	CFAO MOTORS CI	388	780	/	785	510	785
CIEC	CIE CI	5	2,030	/	2,050	544	2 050
ECOC	ECOBANK COTE D'IVOIRE	29	5,495	/	5,500	228	5 485
ETIT	ECOBANK TRANS. INCORP. TG	27 021	17	/	18	3 244 122	18
FTSC	FILTISAC CI	5	1,175	/	1,185	1 275	1 185
NEIC	NEI-CEDA CI	12	605	/	665	255	605
NSBC	NSIA BANQUE COTE D'IVOIRE	275	5,000	/	5,300	571	5 005
NTLC	NESTLE CI	2	7,475	/	7,890	200	7 895
ONTBF	ONATEL BF	1 327	2,800	/	2,880	226	2 880
ORAC	ORANGE COTE D'IVOIRE	10	9,490	/	9,500	1 746	9 500
ORGT	ORAGROUP TOGO	5	2,270	/	2,320	150	2 320
PALC	PALM CI	1 590	9,600	/	9,605	22	9 600
PRSC	TRACTAFRIC MOTORS CI	20	2,850	/	2,855	757	2 855
SAFC	SAFCA CI			/	920	3 205	920
SCRC	SUCRIVOIRE	5	640	/	650	617	650
SDCC	SODE CI	5	5,090	/	5,095	111	5 095
SDSC	BOLLORE	60	1,370	/	1,395	62	1 370
SEMC	CROWN SIEM CI			/	645	116	645
SGBC	SOCIETE GENERALE COTE D'IVOIRE	47	13,900	/	13,990	67	13 900
SHEC	VIVO ENERGY CI	352	695	/	700	7 871	695
SIBC	SOCIETE IVOIRIENNE DE BANQUE	38	4,895	/	4,945	1 125	4 895
SICC	SICOR CI			/	6,300	4	6 320
SIVC	AIR LIQUIDE CI	13	605	/	620	40	610
SLBC	SOLIBRA CI			/	86,000	5	86 000
SMBC	SMB CI	65	7,850	/	7,895	29	7 900
SNTS	SONATEL SN	19	15,995	/	16,000	5 165	16 000
SOGC	SOGB CI			/	Marché	21 890	4 910
SPHC	SAPH CI			/	Marché	3 064	4 500
STAC	SETAO CI	15 360	850	/	900	87	850
STBC	SITAB CI	6	6,350	/	6,450	186	6 495
SVOC	MOVIS CI			/			2 395
TTLC	TOTAL CI	3	2,020	/	2,090	135	2 020
TTLS	TOTAL SN	190	2,505	/	2,625	114	2 625
UNLC	UNILEVER CI			/	6,645	249	6 790
UNXC	UNIWAX CI	8	665	/	675	84	675

QUANTITES RESIDUELLES

MARCHE DES DROITS

Symbole	Titre	Quantité résiduelle à l'achat	Cours Achat / Vente	Quantité résiduelle à la vente	Cours de Référence
---------	-------	-------------------------------	---------------------	--------------------------------	--------------------

QUANTITES RESIDUELLES
MARCHE DES OBLIGATIONS

Symbole	Titre	Quantité résiduelle à l'achat	Cours Achat / Vente		Quantité résiduelle à la vente	Cours de Référence
BHSN.01	DIASPORA BONDS BHS 6,25% 2019-		/	10,000	1 979	10 000
FNSBC.01	FCTC NSIA BANQUE 7 % 2020-2025		/			4 444
FORBT.01	FCTC ORABANK 7 % 2021-2026	10	8,333.33	/	8,916.67	47 995
FTMC.01	FCTC TEYLIM IMMO 7 % 2021-2028		/	8,750		26 161
ORGT.02	ORAGROUP SA 7,15% 2021-2028	1	10,000	/	10,500	4 998
PADS.03	PAD 6,60% 2020-2027	79	9,000	/		9 000
SNLC.01	SENELEC 6,50% 2018-2025		/			4 000
SNTS.02	SONATEL 6,50% 2020-2027		/			9 000
EOM.01	ETAT DU MALI 6.20% 2016-2023		/			1 665
EOM.010	ETAT DU MALI 6,20 % 2022-2029		/			10 000
EOM.02	Etat du Mali 6.50% 2017-2024		/			2 000
EOM.03	ETAT DU MALI 6,50 % 2018-2025		/	6,000		10
EOM.04	ETAT DU MALI 6,50% 2019-2027	100	10,000	/		10 000
EOM.05	ETAT DU MALI 6,50% 2020-2028		/			10 000
TPTG.02	TPTG 6% 2022-2037		/	10,000		10
TPNE.01	TRESOR PUBLIC DU NIGER 6,50% 2019-2026		/	10,000		1 813
TPNE.02	TRESOR PUBLIC DU NIGER 6,50% 2019 - 2026		/	10,000		12
TPNE.03	TRESOR PUBLIC DU NIGER 6,5% 2020-2027		/			10 013
TPNE.04	TRESOR PUBLIC DU NIGER 6,30% 2021-2031		/	10,000		400
TPNE.05	TPNE 6,15 % 2022-2034		/	10,500		5
TPNE.06	TRESOR PUBLIC DU NIGER 6,15% 2022 - 2034		/			10 000
TPCI.073	TPCI 5,75% 2022-2032		/	10,000		100
TPCI.074	TPCI 5,85% 2022-2042		/	10,000		500
TPCI.075	TPCI 5,65% 2022-2029		/			10 000
TPCI.076	TPCI 5,75% 2022-2032		/			10 000
TPCI.077	TPCI (TAUX DE BASE + SPREAD) % 2022-2029		/			10 000
TPCI.078	TPCI 5,65% 2022-2029		/			10 000
TPCI.067	TPCI 5,90 % 2021-2036		/	10,000		700
TPCI.068	TPCI 5,90 % 2022-2037		/	10,000		22
TPCI.069	TPCI 5,75 % 2022-2037		/	10,000		1 160
TPCI.070	TPCI 5,75 % 2022-2037		/			10 100
TPCI.071	TPCI 5,65% 2022-2032		/	10,150		9 997
TPCI.072	TPCI 5,65% 2022-2029	4	10,000	/		10 000
TPCI.061	TPCI 5,90% 2021-2031		/			10 050
TPCI.062	TPCI 5,80 % 2021 -2028		/			10 800
TPCI.063	TPCI 5,90% 2021 -2031		/			10 000
TPCI.064	TPCI 5,80 % 2021 - 2028		/			10 180
TPCI.065	TPCI 5,90% 2021-2031		/			10 700
TPCI.066	TPCI 5,90% 2021-2031		/	9,950		2 907
TPCI.055	TPCI 5,80% 2020 -2027		/			10 500
TPCI.056	TPCI 5,90% 2020- 2030		/			10 800
TPCI.057	TPCI 5,80% 2020-2027		/			10 000
TPCI.058	TPCI 5,80% 2021-2028		/			10 100
TPCI.059	TPCI 5,90% 2021-2031		/			10 350
TPCI.060	TPCI 5,80% 2021-2028		/			10 050
TPCI.049	TPCI 5,90% 2020- 2030		/			10 085
TPCI.050	TPCI 5,90% 2020-2030		/	10,000		20
TPCI.051	TPCI 5,80% 2020-2027		/			10 000
TPCI.052	TPCI 5,90 % 2020-2030		/			10 300
TPCI.053	TPCI 5,80% 2020-2027		/			10 600

TPCI.054	TPCI 5,90% 2020-2030			/			10 000
TPCI.043	TPCI 5,90% 2020 - 2030			/			10 000
TPCI.044	TPCI 5,80% 2020 - 2027			/			10 095
TPCI.045	TPCI 5,80% 2020 -2027			/			10 000
TPCI.046	TPCI 5,90% 2020 - 2030			/			10 200
TPCI.047	TPCI 5,80% 2020 - 2027			/			10 250
TPCI.048	TPCI 5,80% 2020- 2027			/			9 900
TPCI.037	TPCI 5,80% 2019-2026			/			7 760
TPCI.038	TPCI 5,75% 2019-2026			/	8,080	2	8 080
TPCI.039	TPCI 5,75% 2019 - 2026			/			8 560
TPCI.040	TPCI 5,75% 2019-2026			/	8,000	3 350	8 160
TPCI.041	TPCI 5,80% 2020-2027			/			10 750
TPCI.042	TPCI 5,90% 2020-2030			/	10,000	396	9 999
TPCI.031	TPCI 5,75% 2019 - 2026			/			10 230
TPCI.032	TPCI 2,23% 2019-2026			/			10 000
TPCI.033	TPCI 5.75% 2019-2026			/	6,480	20 000	6 480
TPCI.034	TPCI 6% 2019-2029			/	7,500	95	7 500
TPCI.035	TPCI 5,75% 2019 -2026			/			10 250
TPCI.036	TPCI 5,75% 2019- 2026			/			10 035
TPCI.025	TPCI 5,95% 2017-2024 A			/			9 975
TPCI.026	TPCI 5,95% 2017-2024 B			/	10,000	1 220	9 975
TPCI.027	TPCI 6% 2017-2025			/			10 250
TPCI.028	TPCI 6% 2018 - 2026			/			10 100
TPCI.029	TPCI 6% 2018-2026			/	10,000	19	9 975
TPCI.030	TPCI 5,95% 2018-2025			/			5 985
TPCI.017	TPCI 3% 2014-2024			/			10 000
TPCI.019	TPCI 5.99% 2015-2025			/	10,000	995	10 350
TPCI.021	TPCI 6% 2016-2028			/	10,000	15	10 000
TPCI.022	TPCI 5.90% 2016 - 2026			/	10,000	38	9 800
TPCI.023	TPCI 5.90% 2016-2026			/	10,000	55	9 500
TPCI.024	TPCI 6.25% 2017-2029			/			9 975
TPBF.08	TPBF 6,50% 2019-2027			/			10 000
TPBF.09	TPBF 6,50% 2019 - 2027			/			10 000
TPBJ.03	TPBJ 6,50% 2020-2028	2	10,000	/			10 000
TPBJ.04	TPBJ 5,50 % 2022-2037			/			10 000
TPBJ.05	TPBJ 5,85 % 2022-2042			/	10,000	16	9 999
TPBJ.06	TPBJ 5,75% 2022-2037			/			10 000
TPBF.015	ETAT DU BURKINA 6,30 % 2022-2			/			10 000
TPBF.016	ETAT DU BURKINA 6% 2023-2028			/			10 000
TPBF.04	TPBF 6.50% 2017-2027			/	10,000	141	10 000
TPBF.05	TPBF 6,50% 2017-2024			/			10 000
TPBF.06	TPBF 6.50% 2018-2025			/	10,400	75	10 000
TPBF.07	TPBF 6,50% 2018- 2025			/			9 990
EOS.08	ETAT DU SENEGAL 5,95% 2022-2034			/			10 000
TPBF.010	TPBF 6,50% 2020 - 2028			/	8,666.67	85	8 667
TPBF.011	TPBF 6,50 % 2020-2028	190	9,167	/			9 167
TPBF.012	TPBF 6.50% 2021-2031			/	10,700	5 000	10 000
TPBF.013	TPBF 6,50 % 2021 - 2031	58	10,000	/	10,200	490	10 000
TPBF.014	TPBF 6,30% 2022-2034			/	10,500	500	10 000
EOM.06	ETAT DU MALI 6,50% 2020-2027			/	10,000	10 195	9 990
EOM.07	ETAT DU MALI 6.50% 2021-2031			/	10,000	4 455	10 000
EOM.08	ETAT DU MALI 6,20 % 2022-2032			/	10,000	340	10 250
EOM.09	ETAT DU MALI 6,30% 2022-2032			/			9 900
EOS.05	ETAT SENEGAL 6.50% 2013-2023			/			10 195
EOS.07	ETAT SENEGAL 6.30% 2015-2025			/			10 500

BIDC.O4	BIDC-EBID 6.10% 2017-2027		/			6 250
BIDC.O5	BIDC-EBID 6,40% 2019-2026		/	10,100	115	10 500
BIDC.O6	BIDC-EBID 6,50 % 2021-2028		/	10,100	45	10 028
BIDC.O7	BIDC-EBID 5,90% 2022-2029		/	10,300	499	10 300
CRRH.O10	CRRH-UEMOA 6,10% 2022-2037		/			10 000
CRRH.O2	CRRH-UEMOA 6.10% 2012-2024		/			10 000
CRRH.O9	CRRH-UEMOA 6.05% 2018-2033		/			7 333
CRRH.O3	CRRH-UEMOA 6% 2013-2023		/			10 000
CRRH.O4	CRRH-UEMOA 6% 2014-2024		/			10 000
CRRH.O5	CRRH-UEMOA 5.85% 2015-2025		/	10,000	570	10 000
CRRH.O6	CRRH-UEMOA 5.85% 2016-2026		/			10 230
CRRH.O7	CRRH-UEMOA 5.95% 2017-2029		/			5 833
CRRH.O8	CRRH-UEMOA 5.95% 2018-2030		/			6 667

SUKUK ET TITRES ASSIMILES

Symbole	Titre	Quantité résiduelle à l'achat	Cours Achat / Vente	Quantité résiduelle à la vente	Cours de Référence	
SUKCI.S2	SUKUK CI 5.75% 2016-2023		/		10 800	
SUKSN.S2	SUKUK SN 6% 2016-2026		/		10 750	
SUKTG.S1	SUKUK TG 6.5% 2016-2026		/	10,700	1 062	10 000

CALENDRIER DES ASSEMBLEES GENERALES
ANNEE : 2023

Société	Nature	Date	Heure	Lieu
BERNABE CI	Ordinaire	08/06/2023	10:00:00	Salle de conférence GEWELS de la Maison du Patronat Ivoirien (CGECI) au Plateau
ECOBANK TG	Mixte	17/05/2023	10:30:00	Salle de Conférence du Centre Panafricain Ecobank, 2365, Boulevard du Mono, Lomé, Togo
SIB	Ordinaire	12/05/2023	10:00:00	CRRAE - UEMOA (Abidjan-Plateau - Angle Boulevard Botreau Roussel - Rue privée CRRAE-UMOA)
NESTLE CI	Ordinaire	12/05/2023	10:00:00	Espace CRISTAL 8, rue du Chevalier de Clieu Zone 4 C « Salle DIAMANT » ABIDJAN
ONATEL BF	Ordinaire	09/05/2023	10:30:00	ROYAL BEACH HÔTEL, OUAGADOUGOU-BURKINA FASO
ECOBANK CI	Ordinaire	26/04/2023	10:00:00	Hôtel Radisson Blu, sis à Abidjan Port-Bouët, route de l'Aéroport International Félix Houphouët Boigny
BOLLORE TRANSPORT & LOGISTICS	Extraordinaire	20/04/2023	10:00:00	Salle Kodjo EBOUCLE du palais de la culture sis à Treichville, Avenue Christiani à Abidjan
SONATEL	Ordinaire	18/04/2023	10:00:00	PAR VISIOCONFERENCE dans ses locaux situés au Technopole à Dakar
CORIS BANK INTERNATIONAL	Ordinaire	17/04/2023	09:00:00	Sopatel Hôtel Silmandé SA
BANK OF AFRICA BN	Ordinaire	14/04/2023	10:00:00	Hôtel GOLDEN TULIP à Cotonou
SGB CI	Ordinaire	13/04/2023	09:00:00	Espace Latrille Events, sis à Abidjan Commune de Cocody, aux Deux-plateaux Boulevard Latrille
ORANGE CI	Ordinaire	13/04/2023	10:00:00	Au siège de la société, sis à Abidjan, Cocody Riviera Golf, Boulevard de France, Immeuble Orange Village
ORAGROUP	Extraordinaire	31/03/2023	09:00:00	Hôtel 2 FEVRIER de Lomé
BANK OF AFRICA SN	Ordinaire	31/03/2023	09:30:00	Immeuble Elan II au 2ème étage, Almadies, zone 12, route de Ngor à Dakar
SICABLE	Ordinaire	30/03/2023	10:00:00	Hôtel TIAMA , à Abidjan
BANK OF AFRICA ML	Ordinaire	30/03/2023	09:30:00	Siège de la banque à l'immeuble BANK OF AFRICA, Avenue du Mali, Quartier ACI 2000
BANK OF AFRICA NG	Ordinaire	30/03/2023	10:00:00	Centre de formation de BOA-NIGER sis à BOA siège
BANK OF AFRICA BF	Ordinaire	30/03/2023	10:00:00	Salle LAICO HOTEL OUAGA 2000
BANK OF AFRICA CI	Ordinaire	29/03/2023	10:00:00	Salle FROMAGER de l'hôtel IVOTEL du Plateau 10ème étage

L'actualité de la BRVM sur nos plateformes digitales

Infos BRVM

Pour recevoir les informations boursières par SMS, souscrivez :



Côte d'Ivoire : *430#
Bénin : *430*15#



Côte d'Ivoire : #139#
Burkina Faso : *310#



Côte d'Ivoire : *431#
Niger : *512*9#
Togo : *310#

Site web

www.brvm.org



Application Mobile

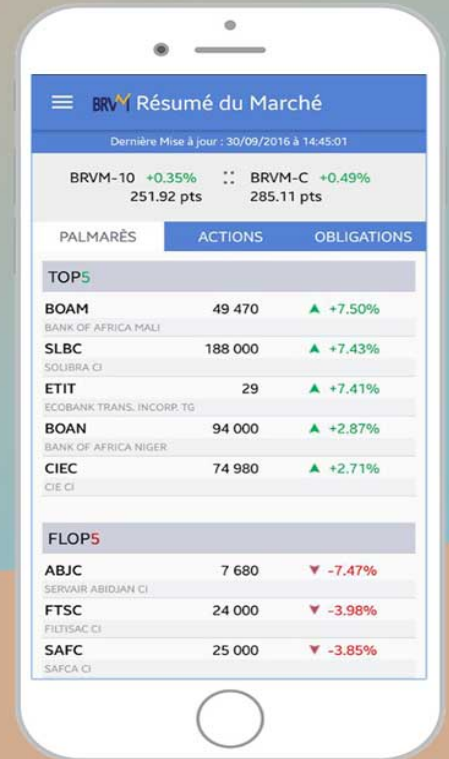

Disponible sur
 Google play
 App Store

Nous suivre sur :



AVIS N° 080 - 2023 / BRVM / DG

Rectificatif de l'avis N° 063 - 2023 / BRVM / DG

----- TPCI (TAUX DE BASE + SPREAD) % 2022-2029

----- Fixation du taux d'intérêt trimestriel -----

La Bourse Régionale des Valeurs Mobilières (BRVM) porte à la connaissance du public et des intervenants du marché que le taux d'intérêt de l'emprunt "TPCI (TAUX DE BASE + SPREAD) % 2022-2029", pour la période du 12 mai au 11 août 2023, a été modifié et fixé à **7,04 %**, composé du taux moyen pondéré publié par la BCEAO de 4,59 % et du spread de 2,45 %.

Pour toute information complémentaire, veuillez contacter la SGI ATTIJARI SECURITIES WEST AFRICA, 01 BP 1300 Abidjan 01 ; Tél: (225) 27 20 21 98 26 ; Fax : (225) 27 20 21 98 27 ; E-mail : aswa@sib.ci.

Fait à Abidjan, le 10 mai 2023

Pour le Directeur Général de la BRVM,
Le Directeur du Département des
Finances, de l'Administration et
des Ressources Humaines,
Chargé de l'Intérim

Maxime DESSOU

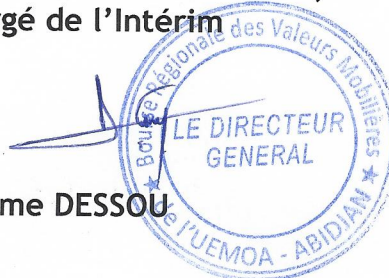

k r d



ETATS FINANCIERS DE SYNTHESE AU 31/12/ 2022

BILAN			COMPTE DE RESULTAT		
(en millions de FCFA)	2022	2021	(en millions de FCFA)	2022	2021
ACTIF			CHIFFRE D'AFFAIRES	276 854	139 353
Immobilisations incorporelles	278	293	Production stockée (ou destockage)	(1 255)	3 238
Immobilisations corporelles	17 493	16 741	Production immobilisée		
Immobilisations financières	6 328	4 424	Achat de matières premières et fournitures	257 936	105 080
ACTIF IMMOBILISE	24 099	21 458	Variation de stocks	(21 252)	4 217
Stocks & Encours	34 584	14 754	Produits accessoires	(2 577)	(1 820)
Créances et Emplois Assimilés	86 279	35 935	MARGE BRUTE	36 337	31 474
Actifs circulants H.A.O.	0	1	Autres achats & variation de stocks	3 440	3 413
ACTIF CIRCULANT	120 863	50 690	Charges externes	17 706	10 082
Trésorerie - Actif	19 176	35 160	Produits accessoires	2 577	1 820
Ecart de conversion-Actif	642	44	Transfert de charges d'exploitation	0	0
TOTAL ACTIF	164 780	107 351	VALEUR AJOUTEE	17 768	19 799
PASSIF			Charges de personnel	3 377	2 757
Capital, Primes, Reserves et Report à nouveau	15 510	13 123	EXCEDENT BRUT D'EXPLOITATION	14 390	17 042
Résultat net de l'exercice	9 421	8 623	Reprises d'amortissements, provisions et dépréciations	659	99
CAPITAUX PROPRES	24 932	21 747	Dotations d'amortissements, provisions et dépréciations	1 242	3 492
Emprunts & Dettes Financières	3 218	4 018	RESULTAT D'EXPLOITATION	13 808	13 649
Provisions financières pour risques & charges	2 732	3 066	Revenus financiers et assimilés	1 220	844
DETTES FINANCIERES ET RESSOURCES ASSIMILEES	5 949	7 084	Reprises de provisions et dépréciations financières	0	0
Dettes circulantes et ressources assimilées H.A.O.	0	0	Transfert de charges financières	0	0
Clients, avances perçues	702	509	Frais financiers et charges assimilées	2 492	1 191
Fournisseurs d'exploitation	94 069	69 112	Dotations aux provisions et aux dépréciations financières	0	0
Dettes fiscales, sociales et autres dettes	11 843	7 487	RESULTAT FINANCIER	(1 272)	(347)
Provisions pour Risques à court terme	1 880	1 359	RESULTAT DES ACTIVITES ORDINAIRES	12 535	13 302
PASSIF CIRCULANT	108 494	78 467	RESULTAT HORS ACTIVITES ORDINAIRES	(28)	(771)
Trésorerie - Passif	25 273	47	Impôt sur le résultat	3 086	3 908
Ecart de Conversion-Passif	132	6	RESULTAT NET	9 421	8 623
TOTAL PASSIF	164 780	107 351			

AFFECTATION DU RESULTAT 2022 (FCFA)		
Résultat de l'exercice 2022	9 421 285 959	
Report à nouveau exercice antérieur débiteur		
<i>Sous Total</i>	9 421 285 959	
Réserve légale	-	
Réserve statutaire	-	
Réserve facultative	-	
Report à nouveau exercice antérieur créditeur	8 689 630 873	
Bénéfice Distribuible	18 110 916 832	
Dividendes	6 236 160 000	
Report à nouveau	11 874 756 832	

TABLEAU DE FLUX DE TRESORERIE		
(en millions de FCFA)	2022	2021
TRESORERIE NETTE AU 1^{er} JANVIER (A)	35 113	18 816
Capacité d'Autofinancement Global (CAFG)	10 032	12 787
Variation du BFR liée aux activités opérationnelles	(40 619)	19 510
FLUX DE TRESORERIE PROVENANT DES ACTIVITES OPERATIONNELLES (B)	(30 587)	32 297
Décaissements liés aux acquisitions d'immobilisations incorporelles, corporelles et financières	3 690	13 092
Encaissements liés aux acquisitions d'immobilisations incorporelles, corporelles et financières	104	90
FLUX DE TRESORERIE PROVENANT DES ACTIVITES D'INVESTISSEMENTS (C)	(3 586)	(13 002)
Augmentations de capital par apports et Subventions d'investissement reçues & Prélèvements sur le capital	0	0
Dividendes versés	6 236	7 016
Flux de trésorerie provenant du financement par les capitaux propres (D1)	(6 236)	(7 016)
Emprunts & Autres dettes financières	0	4 400
Remboursements des emprunts et autres dettes financières	800	382
Flux de trésorerie provenant du financement par les capitaux étrangers (D2)	(800)	4 018
FLUX DE TRESORERIE PROVENANT DES ACTIVITES DE FINANCEMENT (D) = (D1 + D2)	(7 037)	(2 998)
Variation de trésorerie nette de la période E = (B+C+D)	(41 210)	16 297
TRESORERIE NETTE AU 31 DECEMBRE (F) = (A + E)	(6 097)	35 113

05 mai 2023

CALENDRIER DE PAIEMENT DES DIVIDENDES

ANNEE : 2023

Titres	Montant du dividende net par action en FCFA	Numéro de l'Avis	Date de publication de l'Avis au BOC	Ex-dividende	Date de paiement du dividende
				T-2	T
BOA COTE D'IVOIRE	540	053-2023 BRVMDG	11/04/2023	26/04/2023	28/04/2023
BOA BURKINA FASO	577	054-2023 BRVMDG	11/04/2023	03/05/2023	05/05/2023
SONATEL SENEGAL	1 500	059-2023 BRVMDG	19/04/2023	15/05/2023	17/05/2023
BOA NIGER	613,80	055-2023 BRVMDG	11/04/2023	23/05/2023	25/05/2023
BOA BENIN	627	064-2023 BRVMDG	20/04/2023	23/05/2023	25/05/2023
SOCIETE GENERALE CI	1 112,43	077-2023 BRVMDG	05/05/2023	26/05/2023	31/05/2023
BOA SENEGAL	187,5	056-2023 BRVMDG	11/04/2023	30/05/2023	01/06/2023

BULLETIN OFFICIEL

OPCVM: FONDS COMMUNS DE PLACEMENT ET SOCIÉTÉS D'INVESTISSEMENT A CAPITAL VARIABLE

mardi 9 mai 2023



Sociétés de gestion	Dépositaire	OPCVM	Catégorie	Valeur Liquidative							
				Origine	Précédente		Actuelle		Variation		
					Valeur	Date	Valeur	Date	Origine	Précédente	
QUOTIDIENNES											
AFRICABOURSE ASSET MANAGEMENT	AFRICABOURSE SA	FCP AAM CAPITAL SUR	M	5 000	8 083,64	05/05/2023	8 086,22	08/05/2023	10/10/2012	61,72%	0,03%
		FCP AAM EPARGNE CROISSANCE	D	5 000	7 763,81	05/05/2023	7 761,84	08/05/2023	19/11/2012	55,24%	-0,03%
		FCP AAM OBLIGATIS	OATC	5 000	8 716,20	05/05/2023	8 720,83	08/05/2023	12/09/2012	74,42%	0,05%
AFRICAM SA	SBIF	FCP AAM EPARGNE ACTION	A	5 000	5 515,21	05/05/2023	5 523,86	08/05/2023	16/01/2017	10,48%	0,16%
		FCP EXPANSIO	D	5 000	9 599,46	01/05/2023	ND	ND	01/01/2013	-	-
		FCP SECURITAS	OMLT	5 000	7 311,22	01/05/2023	ND	ND	01/01/2013	-	-
AFRICAINS DE GESTION D'ACTIFS	SGI AGI	FCP VALORIS	A	5 000	8 559,83	01/05/2023	ND	ND	01/01/2013	-	-
		FCP CAPITAL PLUS	D	1 000	1 274,16	26/04/2023	ND	ND	11/03/2019	-	-
		FCP CONFORT PLUS	OMLT	1 000	1 269,98	26/04/2023	ND	ND	11/03/19	-	-
ATLANTIC ASSET MANAGEMENT	ATLANTIQUE FINANCE	FCP ATLANTIQUE CROISSANCE	D	5 000	4 989,75	04/05/2023	ND	ND	30/05/2015	-	-
		FCP ATLANTIQUE LIQUIDITE	OCT	5 000	5 964,23	04/05/2023	ND	ND	12/07/2019	-	-
		FCP ATLANTIQUE ACTIONS	A	5 000	6 987,34	04/05/2023	ND	ND	25/10/2019	-	-
		FCP ATLANTIQUE SERENITE	OMLT	5 000	6 198,08	04/05/2023	ND	ND	12/07/2019	-	-
		FCP ATLANTIQUE HORIZON	D	5 000	6 947,15	04/05/2023	ND	ND	25/10/2019	-	-
		FCP ATLANTIQUE SECURITE	OMLT	5 000	6 557,22	04/05/2023	ND	ND	30/05/2015	-	-
BNI GESTION	BNI FINANCES	FCP CAPITAL CROISSANCE	D	10 000	ND	18/04/2023	ND	19/04/2023	-	-	
		OBLIG SECURITE	OMLT	10 000	9 734,56	19/04/2023	ND	ND	06/06/2014	-	-
		FCP DYNAMIC SAVINGS	A	10 000	ND	18/04/2023	ND	19/04/2023	-	-	
BOA ASSET MANAGEMENT	BOA CAPITAL SECURITIES	FCP Emergence	D	5 000	7 316,32	26/04/2023	ND	ND	Fev. 2010	-	-
		FCP Tresco Monea	OCT	25 000 000	37 161 605,21	26/04/2023	ND	ND	Dec. 2013	-	-
BRM ASSET MANAGEMENT	BRM	FCP "BRM DYNAMIQUE"	D	10 000	12 923,13	08/09/2014	ND	ND	12/03/2009	-	-
		FCP "BRM OBLIGATAIRE"	D	10 000	12 057,50	17/10/2014	ND	ND	12/03/2009	-	-
		FCP ACTIONS PHARMACIE	D	1 000	1 007,44	05/05/2023	1 008,07	08/05/2023	25/07/14	0,81%	0,06%
CGF GESTION	CGF BOURSE	FCP AL BARAKA	A	1 000	1 092,06	05/05/2023	1 091,95	08/05/2023	01/03/17	9,19%	-0,01%
		FCP AL BARAKA 2	A	1 000	1 162,43	05/05/2023	1 162,27	08/05/2023	25/01/18	16,23%	-0,14%
		FCP ASSUR SENEGAL	D	1000000	1 198 119,38	05/05/2023	1 198 896,20	08/05/2023	06/07/14	19,89%	0,06%
		FCP PLACEMENT AVANTAGE	D	1 000	1 536,36	05/05/2023	1 532,22	08/05/2023	29/03/13	53,22%	-0,27%
		FCP PLACEMENT CROISSANCE	A	1 000	1 307,60	05/05/2023	1 307,55	08/05/2023	29/03/13	30,75%	0,00%
		FCP POSTEFINANCES HORIZON	D	1 000	1 858,33	05/05/2023	1 857,53	08/05/2023	27/06/09	85,75%	-0,04%
		FCP PLACEMENT QUIETUDE	OMLT	1 000	1 557,92	05/05/2023	1 557,05	08/05/2023	29/03/13	55,71%	-0,06%
		FCP LIQUIDITE-OPTIMUM	OMLT	10000	12 058,53	05/05/2023	12 048,83	08/05/2023	01/10/17	20,49%	-0,080%
		FCP BNDE VALEURS	A	1 000	1 147,40	05/05/2023	1 148,13	08/05/2023	02/09/16	14,81%	0,063%
		FCP CORIS ACTIONS	A	5 000	6 416,63	05/05/2023	ND	ND	11/11/2014	-	-
		FCP ASSURANCES	OCT	5 000	5 480,85	05/05/2023	ND	ND	22/11/2019	-	-
		FCP CORIS PERFORMANCE	D	5 000	6 795,07	05/05/2023	ND	ND	11/11/2014	-	-
NSIA AM	UBA CI	NSIA FONDS DIVERSIFIE	D	5 000	5 509,46	05/05/2023	5 507,77	08/05/2023	03/12/2018	10,16%	-0,03%
		AUREORE OPPORTUNITES	A	5 000	5 663,42	05/05/2023	5 648,98	08/05/2023	08/03/2019	12,98%	-0,25%
		AUREORE SECURITE	OMLT	5 000	5 410,30	05/05/2023	5 410,76	08/05/2023	03/09/2021	8,22%	0,01%
OAM S.A	SGI TOGO	NSIA ASSURANCES OPTIMUM	D	1 000 000	975 873,45	05/05/2023	974 571,33	08/05/2023	30/09/2021	-2,54%	-0,13%
		FCP-1 OPTI PLACEMENT	A	5 000	15 672,92	04/05/2023	ND	ND	01/02/2002	-	-
		FCP-2 OPTI REVENU	OMLT	5 000	8 311,72	04/05/2023	ND	ND	01/02/2002	-	-
SOGESPAR	SOGEBOURSE	FCP-3 OPTI CAPITAL	D	5 000	19 187,95	04/05/2023	ND	ND	24/01/2003	-	-
		FCP SOGEAVENIR	D	500	1 642,00	05/05/2023	1 648,00	08/05/2023	01/10/2002	229,60%	0,37%
		FCP SOGEDEFI	D	4 888	3 831,00	05/05/2023	3 842,00	08/05/2023	23/12/2014	-21,40%	0,29%
SOAGA-SA	SGI-BOA CAPITAL SECURITIES	FCP SOGEDYNAMIQUE	A	4 888	3 720,00	05/05/2023	3 739,00	08/05/2023	23/12/2014	-23,51%	0,51%
		FCP SOGELIQUID	M	10 000 000	10 771 436,00	05/05/2023	10 777 832,00	08/05/2023	16/06/2020	7,78%	0,06%
		FCP SOGEPRIVILLEGE	D	4 888	3 965,00	05/05/2023	3 969,00	08/05/2023	23/12/2014	-18,80%	0,10%
		FCP SOGESECURITE	OMLT	4 888	5 142,00	05/05/2023	5 162,00	08/05/2023	23/12/2014	5,61%	0,39%
		FCP SOGEVALOR	A	1 000	3 315,00	05/05/2023	3 317,00	08/05/2023	04/06/2002	231,70%	0,06%
		FCP SOAGA EPARGNE ACTIVE	D	10 000	10 930,92	05/05/2023	10 923,67	08/05/2023	28/10/2016	9,24%	-0,07%
BRIDGE ASSET MANAGEMENT	BRIDGE SECURITIES	SICAV Abdou DIOUF	D	10 000 000	14 799 292,21	05/05/2023	14 811 225,04	08/05/2023	01/12/2003	48,11%	0,08%
		FCP BOAD CAPITAL RETRAITE	OMLT	10 000	12 011,24	05/05/2023	12 015,87	08/05/2023	08/07/2020	20,16%	0,04%
		FCP SOAGA EPARGNE OBLIGATIONS	OMLT	5 000	5 617,83	05/05/2023	5 620,25	08/05/2023	28/04/2021	12,40%	0,04%
		FCP SOAGA EPARGNE ACTIONS	A	5 000	8 595,18	05/05/2023	8 558,15	08/05/2023	11/03/2020	71,16%	-0,43%
		FCP SOAGA EPARGNE SERENITE	OMLT	10 000	14 400,42	05/05/2023	14 406,73	08/05/2023	28/10/2016	44,07%	0,04%
		FCP BRIDGE EQUILIBRE	D	25 000 000	28 650 281,62	05/05/2023	ND	ND	27/09/2017	-	-
ENKO CAPITAL WEST AFRICA	SOCIETE GENERALE COTE D'IVOIRE	FCP BRIDGE PROSPERITE	D	5 000	5 521,96	05/05/2023	ND	ND	13/03/2018	-	-
		FCP BRIDGE OBLIGATIONS	OMLT	5 000	5 960,33	05/05/2023	ND	ND	01/10/2019	-	-
		FCP ENKO CAPITAL GARANTI	D	10 000	14 074,95	05/05/2023	14 092,34	08/05/2023	21/09/2020	40,92%	0,12%
SAPHIR ASSET MANAGEMENT	SGI BENIN	FCP PATRIMOINE	OMLT	10 000	11 517,24	05/05/2023	11 541,83	08/05/2023	18/10/2020	15,42%	0,21%
		FCP ENKO CAPITAL OBLIGATIONS	OMLT	10 000	10 570,89	05/05/2023	10 574,25	08/05/2023	16/03/2021	5,74%	0,03%
		FCP SAPHIR DYNAMIQUE	D	5 000	5 648,04	05/05/2023	ND	ND	28/08/2017	-	-
WAFI CAPITAL S.A.	SGI AGI BENIN	FCP SAPHIR QUIETUDE	OMLT	5 000	6 232,09	05/05/2023	ND	ND	28/08/2017	-	-
		SICAV WAFI CAPITAL	D	10 000	8 466,83	19/09/2022	ND	ND	05/06/2020	-	-
SGO MALI FINANCES	SGI MALI SA	FCP NYESIGUI	D	10 000	12 003,30	04/05/2023	ND	ND	01/07/2018	-	-
HEBDOMADAIRES											
BNI GESTION	BNI FINANCES	FCP INITIATIVES SOLIDARITE	D	5 000	4 707,52	24.03.2023	4 665,01	14.04.2023	22/05/2013	-6,70%	-0,90%
		FCPE SODEFOR	D	2 500	6 774,88	24.03.2023	6 696,14	14.04.2023	18/12/2009	167,85%	-1,16%
		FCP PAM ACTIONS	A	10 000	12 227,57	13/04/2023	12 210,97	20/04/2023	13/12/2017	22,11%	-0,14%
PhoenixAfrica Asset Management	Phoenix Capital Management	FCP PAM DIVERSIFIE EQUILIBRE	D	10 000	13 476,73	13/04/2023	13 453,92	20/04/2023	13/12/2017	34,54%	-0,17%
		FCP PAM DIVERSIFIE OBLIGATIONS	D	10 000	12 741,04	13/04/2023	12 741,94	20/04/2023	13/12/2017	27,42%	0,01%
		FCP Global Investors	D	25 000	28 951,72	14/04/2023	28 832,26	20/04/2023	Dec. 2012	15,33%	-0,41%
BOA ASSET MANAGEMENT	BOA CAPITAL SECURITIES	FCP Boa Obligations	OMLT	10 000	12 393,66	14/04/2023	12 408,86	20/04/2023	Mars. 2017	24,09%	0,12%
		FCP Boa Sécurité	OMLT	100 000	110 082,46	11/04/2023	110 144,37	17/04/2023	Mal. 2021	10,14%	0,06%
		FCP Boa Actions	A	10 000	11 501,91	14/04/2023	11 404,87	20/04/2023	Jul. 2017	14,05%	-0,84%
NSIA AM	UBA CI	FCP Boa Rendement	OMLT	25 000 000	34 243 682,71	14/04/2023	34 278 007,57	20/04/2023	Dec. 2017	37,11%	0,10%
		EVOLUTIS	D	5 000	4 102,32	28/04/2023	4 181,57	05/05/2023	16/12/2019	-16,37%	1,93%
		FCP "SDE"	D	1 000	2 083,36	05/09/2014	ND	ND	14/03/2011	-	-
BRM ASSET MANAGEMENT	IMPAXIS	FCPCR SONATEL	D	1 000	7 093,27	28/04/2023	7 095,08	05/05/2023	19/02/2004	609,51%	0,03%
		FCPE FORCE PAD	D	1 000	1 801,90	27/04/2023	1 798,49	04/05/2023	16/02/2014	-	-
		FCPE SINI GNESIGUI	D	1 000	1 510,08	26/04/2023	1 510,64	03/05/2023	25/02/2014	51,06%	0,04%
CGF GESTION	CGF BOURSE	FCP EXPAT	OMLT	1 000	1 135,98	27/04/2023	1 133,18	04/05/2023	20/03/2019	13,32%	-0,25%
		FCP CAPITAL RETRAITE	D	1 000	1 134,45	26/04/2023	1 130,56	03/05/2023	20/03/2019	13,06%	-0,34%
		FCP RENTE PERPETUELLE	D	1 000	1 099,78	26/04/2023	1 093,41	03/05/2023	20/03/2019	9,34%	-0,58%
		FCP WALO	A	1 000	1 087,42	22/03/2021	1 091,92	29/03/2021	26/03/2019	9,19%	0,41%
		FCP DJOLOF	OMLT	1 000	1 169,28	02/05/2023	1 169,36	09/05/2023	26/03/2019	16,94%	0,01%
		FCP DIASPORA	D	1 000	1 168,85	02/05/2023	1 172,97	09/05/2023	19/03/2019	17,30%	0,35%
EDC Asset Management	EDC Investment Corporation	FCP IFC-BOAD	OMLT	100 000	127 688,57	01/05/2023	127 598,59	08/05/2023	01/01/2018	27,60%	-0,07%
		FCPE DP WORLD DAKAR	D	1 000	1 223,22	02/05/2023	1 223,22	09/05/2023	04/10/2016	22,32%	0,00%
		FCP ECOBANK UEMOA DIVERSIFIE	D	5 000	7 421,00	19/04/2023	7 398,00	26/04/2023	19/09/2007	47,96%	-0,31%
SGO MALI FINANCES	SGI MALI SA										