

<b>BRVM COMPOSITE</b>	<b>262,83</b>
Variation Jour	-0,35 %
Variation annuelle	22,73 %

<b>BRVM 30</b>	<b>130,44</b>
Variation Jour	-0,29 %
Variation annuelle	20,95 %

<b>BRVM PRESTIGE</b>	<b>110,78</b>
Variation Jour	0,01 %
Variation annuelle	9,18 %

Evolution des indices

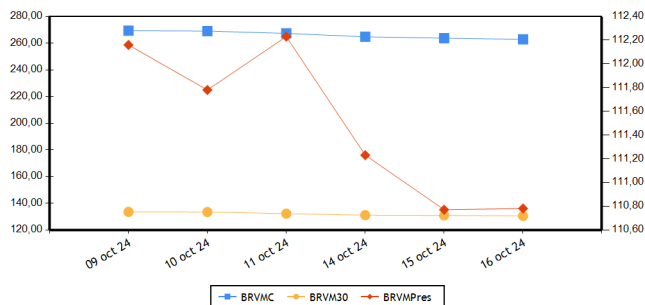

Volumes et valeurs transigés

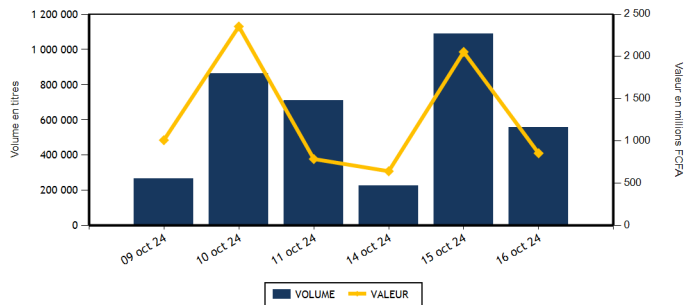

Actions	Niveau	Evol. Jour
Capitalisation boursière (FCFA)(Actions & Droits)	9 540 399 382 012	-0,35 %
Volume échangé (Actions & Droits)	554 842	-48,19 %
Valeur transigée (FCFA) (Actions & Droits)	849 357 197	-54,94 %
Nombre de titres transigés	43	0,00 %
Nombre de titres en hausse	9	-35,71 %
Nombre de titres en baisse	18	-10,00 %
Nombre de titres inchangés	16	77,78 %

Obligations	Niveau	Evol. Jour
Capitalisation boursière (FCFA)	10 573 589 756 592	0,00 %
Volume échangé	543	-97,07 %
Valeur transigée (FCFA)	5 098 300	-96,99 %
Nombre de titres transigés	6	-57,14 %
Nombre de titres en hausse	0	-100,00 %
Nombre de titres en baisse	0	-100,00 %
Nombre de titres inchangés	6	20,00 %

**PLUS FORTES HAUSSES**

Titres	Cours	Evol. Jour	Evol. annuelle
NEI-CEDA CI (NEIC)	815	7,24 %	12,41 %
ORAGROUP TOGO (ORGT)	1 900	4,97 %	-28,03 %
SETAO CI (STAC)	650	3,17 %	-27,78 %
BANK OF AFRICA NG (BOAN)	3 300	1,54 %	-38,78 %
SERVAIR ABIDJAN CI (ABJC)	2 130	1,43 %	60,15 %

**PLUS FORTES BAISES**

Titres	Cours	Evol. Jour	Evol. annuelle
SUCRIVOIRE (SCRC)	695	-6,08 %	46,32 %
SICABLE CI (CABC)	990	-5,71 %	-10,81 %
SOLIBRA CI (SLBC)	14 995	-4,64 %	72,36 %
BANK OF AFRICA ML (BOAM)	2 150	-4,02 %	45,76 %
UNIWAIX CI (UNXC)	465	-3,13 %	-13,08 %

**INDICES PAR COMPARTIMENT**

Base = 100 au 02 janvier 2023	Nombre de sociétés	Valeur	Evol. Jour	Evol. annuelle	Volume	Valeur	PER moyen
BRVM-PRESTIGE	10	110,78	0,01 %	9,18 %	92 036	597 242 505	8,19
BRVM-PRINCIPAL	36	131,02	-0,42 %	26,03 %	462 806	252 114 692	12,32

**INDICES SECTORIELS**

Base = 100 au 14 juin 1999	Nombre de sociétés	Valeur	Evol. Jour	Evol. annuelle	Volume	Valeur	PER moyen
BRVM - INDUSTRIE	11	124,87	-1,69 %	23,60 %	28 012	112 419 195	18,57
BRVM - SERVICES PUBLICS	5	700,35	-0,52 %	31,78 %	87 668	561 307 685	9,98
BRVM - FINANCES	15	99,53	0,32 %	15,17 %	420 367	119 351 722	5,88
BRVM - TRANSPORT	2	352,44	-0,67 %	6,49 %	2 207	3 173 610	4,57
BRVM - AGRICULTURE	5	187,28	-0,31 %	15,92 %	14 199	48 879 990	13,32
BRVM - DISTRIBUTION	7	333,15	-0,61 %	1,51 %	2 294	4 163 245	41,99
BRVM - AUTRES SECTEURS	1	802,02	3,17 %	-27,78 %	95	61 750	-

Indicateurs	BRVM COMPOSITE
PER moyen du marché	10,32
Taux de rendement moyen du marché	8,63
Taux de rentabilité moyen du marché	10,09
Nombre de sociétés cotées	46
Nombre de lignes obligataires	155
Volume moyen annuel par séance	415 099,00
Valeur moyenne annuelle par séance	1 215 560 963,07

Indicateurs	BRVM COMPOSITE
Ratio moyen de liquidité	15,06
Ratio moyen de satisfaction	20,18
Ratio moyen de tendance	134,04
Ratio moyen de couverture	74,61
Taux de rotation moyen du marché	0,05
Prime de risque du marché	3,94
Nombre de SGI participantes	30

**Définitions**

Volume moyen annuel par séance = Volume annuel échangé / nombre de séances  
 Valeur moyenne annuelle par séance = Valeur annuelle échangée / nombre de séances  
 Ratio moyen de liquidité = Moyenne des ratios de liquidité (Titres échangés / Volume des ordres de vente)  
 Ratio moyen de satisfaction = Moyenne des ratios de satisfaction (Titres échangés / Volume des ordres d'achat)  
 Ratio moyen de tendance = Moyenne des ratios de tendance (Volume des ordres d'achat / Volume des ordres de vente)  
 Ratio moyen de couverture = Moyenne des ratios de couverture (Volume des ordres de vente / Volume des ordres d'achat)  
 Taux moyen de rotation = moyenne des taux de rotation des actions cotées (volume transigé/capital flottante)  
 PER moyen du marché = moyenne des PER des actions cotées ayant un PER positif  
 Taux de rendement moyen = moyenne des taux de rendement des actions cotées ayant distribué un dividende  
 Taux de rentabilité moyen = moyenne des taux de rentabilité des actions cotées  
 Prime de risque du marché = (1 / le PER moyen du marché) - le taux de référence actuel des emprunts d'Etat

BOURSE REGIONALE DES VALEURS MOBILIERES  
 Siège Social : Abidjan - Côte d'Ivoire, 18 av. Joseph Anoma  
 Adresse : 01 BP 3802 Abidjan 01  
 Tel : +225 20 31 55 50 / +225 20 32 66 85  
 Fax : +225 20 32 66 84  
 E-mail : brvm@brvm.org Site web : www.brvm.org



**MARCHE DES ACTIONS**

Sect. Act. (*)	Symbole	Titre	Cours Précédent	Cours du jour		Variation jour	Séance de cotation		Cours Référence	Variation de l'année précédente	Dernier dividende payé		Rdt. Net	PER
				Ouv.	Clôt.		Volume	Valeur			Montant net	Date		
<b>COMPARTIMENT PRESTIGE</b>			<b>110,78</b>	<b>points</b>		<b>0,01 %</b>								
AGR	PALC	PALM CI	4 700	4 645	4 700	0,00 %	2 328	10 772 555	4 700	-30,37 %	563,31	26-juil.-24	11,99 %	3,75
AGR	SPHC	SAPH CI	4 000	4 000	4 000	0,00 %	506	2 024 000	4 000	70,21 %	64,80	12-août-24	1,62 %	16,41
DIS	TTLT	TOTALENERGIES MARKETING CI	2 300	2 285	2 260	-1,74 %	860	1 962 955	2 260	25,56 %	199,54	12-sept.-24	8,83 %	16,34
DIS	TTLS	TOTALENERGIES MARKETING SN	2 300	2 250	2 300	0,00 %	305	691 500	2 300	-8,00 %	207,58	28-juin-24	9,03 %	18,82
FIN	ORGT	ORAGROUP TOGO	1 810	1 810	1 900	4,97 %	80	150 950	1 900	-28,03 %	59,52	17-juil.-20	3,13 %	
FIN	SGBC	SOCIETE GENERALE COTE D'IVOIRE	19 400	19 500	19 300	-0,52 %	241	4 616 445	19 300	20,25 %	1 553,85	25-juin-24	8,05 %	6,18
IND	NTLC	NESTLE CI	6 990	7 000	6 990	0,00 %	4 425	30 938 890	6 990	-5,35 %	675,00	20-août-24	9,66 %	9,32
IND	SMBC	SMB CI	12 700	12 700	12 700	0,00 %	665	8 526 700	12 700	20,61 %	1 080,00	30-sept.-24	8,50 %	5,74
SPU	ONTBF	ONATEL BF	2 350	2 335	2 350	0,00 %	65 927	154 933 695	2 350	3,07 %	266,45	31-juil.-24	11,34 %	7,94
SPU	SNTS	SONATEL SN	23 000	22 900	22 900	-0,43 %	16 699	382 624 815	22 900	27,36 %	1 575,00	17-mai-24	6,88 %	6,90
<b>TOTAL</b>							<b>92 036</b>	<b>597 242 505</b>						

<b>COMPARTIMENT PRINCIPAL</b>			<b>131,02</b>	<b>points</b>		<b>-0,42 %</b>								
AGR	SCRC	SUCRIVOIRE	740	745	695	-6,08 %	3 770	2 697 535	695	46,32 %	40,50	20-août-21	5,83 %	
AGR	SICC	SICOR CI	3 000	NC	NC	0,00 %			3 000	-0,83 %	1 919,00	25-sept.-00		15,10
AGR	SOGC	SOGB CI	4 400	4 365	4 400	0,00 %	7 595	33 385 900	4 400	34,56 %	207,00	6-août-24	4,70 %	18,03
AUT	STAC	SETAO CI	630	650	650	3,17 %	95	61 750	650	-27,78 %	66,15	18-juil.-22	10,18 %	
DIS	ABJC	SERVAIR ABIDJAN CI	2 100	2 105	2 130	1,43 %	336	708 785	2 130	60,15 %	206,20	30-sept.-24	9,68 %	17,41
DIS	BNBC	BERNABE CI	1 065	1 075	1 080	1,41 %	20	21 550	1 080	8,00 %	150,00	24-juil.-23	13,89 %	198,72
DIS	CFAC	CFAO MOTORS CI	660	660	660	0,00 %	135	89 100	660	-21,43 %	15,87	30-août-24	2,40 %	18,71
DIS	PRSC	TRACTAFRIC MOTORS CI	2 050	2 100	2 050	0,00 %	101	212 050	2 050	7,89 %	182,70	24-sept.-24	8,91 %	10,07
DIS	SHEC	VIVO ENERGY CI	895	895	885	-1,12 %	537	477 305	885	12,03 %	57,00	27-sept.-24	6,44 %	13,90
FIN	BICC	BICI CI	10 950	10 940	10 950	0,00 %	35	383 200	10 950	46,19 %	540,90	27-juin-24	4,94 %	10,93
FIN	BOAB	BANK OF AFRICA BN	4 250	4 250	4 300	1,18 %	5 397	22 917 715	4 300	-32,39 %	706,00	27-mai-24	16,42 %	4,05
FIN	BOABF	BANK OF AFRICA BF	3 500	3 500	3 500	0,00 %	876	3 056 445	3 500	-49,86 %	704,00	6-mai-24	20,11 %	2,65
FIN	BOAC	BANK OF AFRICA CI	10 100	10 200	10 200	0,99 %	4 247	43 229 600	10 200	47,93 %	684,00	29-avr.-24	6,71 %	7,82
FIN	BOAM	BANK OF AFRICA ML	2 240	2 100	2 150	-4,02 %	631	1 321 335	2 150	45,76 %	144,00	21-mai-24	6,70 %	6,81
FIN	BOAN	BANK OF AFRICA NG	3 250	3 200	3 300	1,54 %	2 493	8 031 295	3 300	-38,78 %	609,15	31-mai-24	18,46 %	4,26
FIN	BOAS	BANK OF AFRICA SENEGAL	4 000	3 950	3 975	-0,63 %	953	3 763 850	3 975	24,22 %	300,00	27-juin-24	7,55 %	5,60
FIN	CBIBF	CORIS BANK INTERNATIONAL	9 990	9 885	9 990	0,00 %	306	3 050 400	9 990	7,42 %	790,00	5-juil.-24	7,91 %	4,98
FIN	ECOC	ECOBANK COTE D'IVOIRE	8 400	8 355	8 500	1,19 %	1 152	9 695 155	8 500	25,00 %	594,00	30-mai-24	6,99 %	9,73
FIN	ETIT	ECOBANK TRANS. INCORP. TG	16	15	16	0,00 %	401 912	6 323 202	16	-15,79 %	0,60	8-juin-23	3,78 %	1,20
FIN	NSBC	NSIA BANQUE COTE D'IVOIRE	6 430	6 435	6 430	0,00 %	228	1 465 540	6 430	7,17 %	454,83	8-juil.-24	7,07 %	4,57
FIN	SAFC	SAFCA CI	800	795	795	-0,63 %	130	103 350	795	-38,61 %	23,04	29-juil.-11		
FIN	SIBC	SOCIETE IVOIRIENNE DE BANQUE	6 690	6 690	6 685	-0,07 %	1 686	11 243 240	6 685	24,95 %	495,00	31-juil.-24	7,40 %	7,68
IND	CABC	SICABLE CI	1 050	975	990	-5,71 %	150	146 600	990	-10,81 %	79,58	31-mai-24	8,04 %	4,10
IND	FTSC	FILTISAC CI	1 425	1 420	1 410	-1,05 %	142	199 880	1 410	-23,37 %	143,10	30-sept.-24	10,15 %	6,47
IND	NEIC	NEI-CEDA CI	760	765	815	7,24 %	11 093	8 583 050	815	12,41 %	81,78	25-juin-24	10,03 %	8,91
IND	SEMC	EVIOSYS PACKAGING SIEM CI	700	SP	SP	0,00 %			700	0,00 %	14,00	28-déc.-21	2,00 %	7,40
IND	SIVC	AIR LIQUIDE CI	520	520	510	-1,92 %	981	504 885	510	-38,55 %	63,00	29-sept.-17		4,97
IND	SLBC	SOLIBRA CI	15 725	14 550	14 995	-4,64 %	3 096	45 506 765	14 995	72,36 %	2 700,00	14-août-24	18,01 %	16,37

IND	STBC	SITAB CI	7 000	7 000	6 950	-0,71 %	2 218	15 466 850	6 950	16,90 %	675,00	29-juil.-24	9,71 %	10,01
IND	UNLC	UNILEVER CI	7 840	7 840	7 840	0,00 %	5	39 200	7 840	56,80 %	1 233,00	9-juil.-12		112,44
IND	UNXC	UNIWAX CI	480	480	465	-3,13 %	5 237	2 506 375	465	-13,08 %	60,75	29-juil.-22	13,06 %	
SPU	CIEC	CIE CI	2 360	2 350	2 345	-0,64 %	1 996	4 612 960	2 345	37,94 %	171,00	30-juil.-24	7,29 %	12,35
SPU	ORAC	ORANGE COTE D'IVOIRE	15 300	15 295	15 200	-0,65 %	298	4 540 210	15 200	39,45 %	780,00	3-juin-24	5,13 %	14,78
SPU	SDCC	SODE CI	5 400	5 385	5 400	0,00 %	2 748	14 596 005	5 400	13,21 %	481,50	25-sept.-24	8,92 %	7,93
TRP	SDSC	AFRICA GLOBAL LOGISTICS CI	1 450	1 450	1 440	-0,69 %	2 207	3 173 610	1 440	6,67 %	92,00	20-nov.-23	6,39 %	4,57
TRP	SVOC	MOVIS CI	2 395	SP	SP	0,00 %			2 395	0,00 %	270,00	5-juil.-99		
<b>TOTAL</b>							462 806	252 114 692						

<b>TOTAL</b>														
<b>TOTAL - Marché des actions</b>														
							554 842	849 357 197						
Secteurs d'activités (*) : AGR = Agriculture, AUT = Autres Secteurs, DIS = Distribution, FIN = Finances, IND = Industrie, TRP = Transport, SPU = Services Publics														

## MARCHE DES DROITS

Symbole	Titre	Cours Précédent	Cours du jour		Variation jour	Séance de cotation		Cours Référence	Variation depuis l'origine	Parité	Periode de négociation	
			Ouv.	Clôt.		Volume	Valeur				Début	fin
<b>TOTAL</b>												

<b>TOTAL - Marché des droits</b>													
Légende:													
(d) Ex-dividende (V) Variation par rapport au cours de référence													
Cours du jour: Ouv.: Ouverture Clôt.: Clôture Moy.: Moyen													
Mentions : NC: Non Coté Ex-c: Ex-coupon Ex-d: Ex-droit SP: Suspendu Val-T: Valeur Théorique													
PER = Cours / BNPA selon les données disponibles Rdt. Net: Rendement net (DNPA / Cours)													
Comp.: 1 - Premier Compartiment 2 - Second Compartiment 3 - Compartiment de croissance													
Ratio de liquidité = Titres échangés / Volume des ordres de vente													
: Progression de l'indice sectoriel : Stabilité de l'indice sectoriel : Recul de l'indice sectorie													

## MARCHE DES OBLIGATIONS

Symbole	Titre	Valeur nominale	Cours Précédent	Cours du jour	Cours Référence	Séance de cotation		Coupon couru	Coupon d'intérêt			Type Amort
						Volume	Valeur		Période	Montant net	Eché.	
<b>OBLIGATIONS D'ETAT</b>												
EOM.010	ETAT DU MALI 6,20 % 2022-2029	10 000	10 000	NC	10 000			528,52	A	620,00	9-déc.-24	ACD
EOM.011	ETAT DU MALI 6,40 % 2023-2030	10 000	10 000	NC	10 000			336,66	A	640,00	7-avr.-25	ACD
EOM.012	ETAT DU MALI 6,50 % 2023-2030	10 000	9 900	NC	9 900			142,47	A	650,00	28-juil.-25	ACD
EOM.013	ETAT DU MALI 6,50 % 2024-2034	10 000	9 999	NC	9 999			345,48	A	650,00	5-avr.-25	ACD
EOM.014	ETAT DU MALI 3,00 % 2024-2031	10 000	10 000	NC	10 000			62,47	A	300,00	1-août-25	ACD
EOM.03	ETAT DU MALI 6,50 % 2018-2025	2 000	2 000	NC	2 000			3,21	A	130,00	6-oct.-25	AC
EOM.04	ETAT DU MALI 6,50% 2019-2027	6 000	6 000	NC	6 000			102,58	A	390,00	12-juil.-25	AC
EOM.05	ETAT DU MALI 6,50% 2020-2028	8 000	8 000	NC	8 000			289,21	A	520,00	27-mars-25	ACD
EOM.06	ETAT DU MALI 6,50% 2020-2027	8 000	7 999	NC	7 999.20			453,59	A	520,00	2-déc.-24	AC
EOM.07	ETAT DU MALI 6.50% 2021-2031	8 750	8 400	NC	8 400			285,15	A	568,75	16-avr.-25	AC
EOM.08	ETAT DU MALI 6,20 % 2022-2032	10 000	10 000	NC	10 000			66,25	A	620,00	7-sept.-25	ACD
EOM.09	ETAT DU MALI 6,30% 2022-2032	10 000	9 800	NC	9 800			537,05	A	630,00	9-déc.-24	ACD
EOS.010	ETAT DU SENEGAL 6,15 % 2023-2030	10 000	10 000	NC	10 000			28,88	S	307,50	29-mars-25	ACD
EOS.011	ETAT DU SENEGAL 6,35 % 2023-2033	10 000	10 000	NC	10 000			29,82	S	317,50	29-mars-25	ACD
EOS.012	ETAT DU SENEGAL 6,15 % 2023-2028	10 000	9 500	NC	9 500			105,29	S	307,50	14-févr.-25	ACD
EOS.013	ETAT DU SENEGAL 6,30 % 2023-2030	10 000	10 000	NC	10 000			107,85	S	315,00	14-févr.-25	ACD
EOS.014	ETAT DU SENEGAL 6,50 % 2023-2033	10 000	10 000	10 000	10 000	20	200 000	111,28	S	325,00	14-févr.-25	ACD
EOS.015	ETAT DU SENEGAL 6,25 % 2024-2029	10 000	9 850	NC	9 850			115,49	S	312,50	9-févr.-25	ACD
EOS.016	ETAT DU SENEGAL 6,45 % 2024-2031	10 000	9 950	NC	9 950			119,18	S	322,50	9-févr.-25	ACD
EOS.017	ETAT DU SENEGAL 6,65 % 2024-2034	10 000	10 000	NC	10 000			122,88	S	332,50	9-févr.-25	ACD
EOS.07	ETAT SENEGAL 6.30% 2015-2025	10 000	10 000	NC	10 000			248,55	S	317,59	25-nov.-24	ACD
EOS.08	ETAT DU SENEGAL 5,95% 2022-2034	10 000	10 000	NC	10 000			474,70	A	595,00	29-déc.-24	ACD
EOS.09	ETAT DU SENEGAL 6,00 % 2023-20	10 000	10 000	NC	10 000			28,18	S	300,00	29-mars-25	ACD
TPBF.010	TPBF 6,50% 2020 - 2028	5 833	5 833	NC	5 833.35			27,23	S	189,58	20-mars-25	ACD
TPBF.011	TPBF 6,50 % 2020-2028	6 668	6 668	NC	6 668			116,60	S	216,71	9-janv.-25	ACD
TPBF.012	TPBF 6.50% 2021-2031	10 000	9 850	NC	9 850			37,71	S	325,00	25-mars-25	ACD
TPBF.013	TPBF 6,50 % 2021 - 2031	10 000	10 000	NC	10 000			180,16	S	325,00	6-janv.-25	ACD
TPBF.014	TPBF 6,30% 2022-2034	10 000	9 898	NC	9 898			78,31	S	315,00	1-mars-25	ACD
TPBF.015	ETAT DU BURKINA 6,30 % 2022-2	10 000	10 000	NC	10 000			263,64	S	315,00	15-nov.-24	ACD
TPBF.016	ETAT DU BURKINA 6% 2023-2028	10 000	10 000	NC	10 000			159,78	S	300,00	10-janv.-25	ACD
TPBF.017	TPBF 6,30 % 2023-2030	10 000	10 000	NC	10 000			6,92	S	315,00	12-avr.-25	ACD
TPBF.018	TPBF 6,50% 2023-2033	10 000	9 900	NC	9 900			7,14	S	325,00	12-avr.-25	ACD
TPBF.019	ETAT DU BURKINA 6,30% 2024-2029	10 000	9 900	NC	9 900			558,10	S	630,00	6-nov.-24	ACD
TPBF.020	ETAT DU BURKINA 6,55% 2024-2031	10 000	9 900	NC	9 900			580,24	S	655,00	6-nov.-24	ACD
TPBF.04	TPBF 6.50% 2017-2027	10 000	10 000	NC	10 000			137,12	S	327,67	31-janv.-25	ACD
TPBF.05	TPBF 6,50% 2017-2024	10 000	10 000	NC	10 000			193,58	S	325,00	29-déc.-24	ACD
TPBF.06	TPBF 6.50% 2018-2025	10 000	9 112	NC	9 112			236,20	S	325,00	5-déc.-24	ACD
TPBF.07	TPBF 6,50% 2018- 2025	10 000	10 000	NC	10 000			272,01	S	325,00	15-nov.-24	AC
TPBF.08	TPBF 6,50% 2019-2027	10 000	10 000	NC	10 000			289,48	S	326,78	6-nov.-24	ACD
TPBF.09	TPBF 6,50% 2019 - 2027	10 000	11 000	NC	11 000			14,29	S	325,00	8-avr.-25	ACD
TPBJ.03	TPBJ 6,50% 2020-2028	10 000	10 000	NC	10 000			92,60	A	650,00	25-août-25	AC
TPBJ.04	TPBJ 5,50 % 2022-2037	10 000	10 000	NC	10 000			345,07	A	550,00	1-mars-25	AC
TPBJ.05	TPBJ 5,85 % 2022-2042	10 000	10 000	NC	10 000			367,03	A	585,00	1-mars-25	ACD
TPBJ.06	TPBJ 5,75% 2022-2037	10 000	10 100	NC	10 100			126,03	A	575,00	28-juil.-25	ACD
TPBJ.07	TPBJ 5,70% 2023-2030	10 000	10 000	NC	10 000			338,88	A	570,00	13-mars-25	AC
TPBJ.08	TPBJ 6,20% 2023-2038	10 000	10 000	NC	10 000			368,60	A	620,00	13-mars-25	AC
TPCI.017	TPCI 3% 2014-2024	10 000	10 000	NC	10 000			97,54	S	150,00	19-déc.-24	ACD
TPCI.019	TPCI 5.99% 2015-2025	10 000	10 000	NC	10 000			254,37	A	599,00	14-mai-25	ACD
TPCI.021	TPCI 6% 2016-2028	10 000	10 000	NC	10 000			313,97	A	600,00	8-avr.-25	ACD
TPCI.022	TPCI 5.90% 2016 - 2026	10 000	9 800	NC	9 800			198,82	A	590,00	15-juin-25	ACD
TPCI.023	TPCI 5.90% 2016-2026	10 000	9 700	NC	9 700			538,42	A	590,00	17-nov.-24	ACD
TPCI.024	TPCI 6.25% 2017-2029	10 000	9 700	NC	9 700			27,47	S	312,50	31-mars-25	ACD
TPCI.025	TPCI 5,95% 2017-2024 A	10 000	10 000	NC	10 000			284,49	S	297,50	24-oct.-24	ACD
TPCI.026	TPCI 5,95% 2017-2024 B	10 000	10 000	NC	10 000			257,08	S	297,50	10-nov.-24	ACD
TPCI.027	TPCI 6% 2017-2025	10 000	10 250	NC	10 250			178,69	S	300,00	29-déc.-24	ACD
TPCI.028	TPCI 6% 2018 - 2026	10 000	10 000	NC	10 000			123,29	A	600,00	2-août-25	ACD

TPCI.O29	TPCI 6% 2018-2026	10 000	10 000	NC	10 000	595,08	A	600,00	19-oct.-24	ACD
TPCI.O30	TPCI 5,95% 2018-2025	3 000	3 000	NC	3 000	201,50	S	295,00	13-déc.-24	ACD
TPCI.O31	TPCI 5,75% 2019 - 2026	10 000	10 230	NC	10 230	185,89	A	575,00	20-juin-25	ACD
TPCI.O32	TPCI 2,23% 2019-2026	10 000		NC		72,09	A	223,00	20-juin-25	ACD
TPCI.O33	TPCI 5.75% 2019-2026	4 000	4 160	NC	4 160	132,33	A	230,00	20-mars-25	ACD
TPCI.O34	TPCI 6% 2019-2029	6 250	6 188	NC	6 187,50	215,75	A	375,00	20-mars-25	ACD
TPCI.O35	TPCI 5,75% 2019 -2026	10 000	10 250	NC	10 250	152,81	A	575,00	11-juil.-25	ACD
TPCI.O36	TPCI 5,75% 2019- 2026	10 000	10 000	NC	10 000	88,22	A	575,00	21-août-25	ACD
TPCI.O37	TPCI 5,80% 2019-2026	6 000	6 000	NC	6 000	301,41	A	348,00	4-déc.-24	ACD
TPCI.O38	TPCI 5,75% 2019-2026	6 000	6 000	NC	6 000	298,81	A	345,00	4-déc.-24	ACD
TPCI.O39	TPCI 5,75% 2019 - 2026	6 000	5 859	NC	5 859	344,06	A	345,00	17-oct.-24	ACD
TPCI.O40	TPCI 5,75% 2019-2026	6 000	6 000	NC	6 000	263,93	A	345,00	10-janv.-25	ACD
TPCI.O41	TPCI 5,80% 2020-2027	10 000	10 000	NC	10 000	366,07	A	580,00	28-févr.-25	ACD
TPCI.O42	TPCI 5,90% 2020-2030	10 000	10 000	NC	10 000	371,78	A	590,00	28-févr.-25	ACD
TPCI.O43	TPCI 5,90% 2020 - 2030	10 000	9 999	NC	9 999	284,49	A	590,00	23-avr.-25	ACD
TPCI.O44	TPCI 5,80% 2020 - 2027	10 000	9 800	NC	9 800	279,67	A	580,00	23-avr.-25	ACD
TPCI.O45	TPCI 5,80% 2020 -2027	6 000	6 000	NC	6 000	116,32	A	348,00	16-juin-25	ACD
TPCI.O46	TPCI 5,90% 2020 - 2030	7 500	7 650	NC	7 650	147,90	A	442,50	16-juin-25	ACD
TPCI.O47	TPCI 5,80% 2020 - 2027	6 000	6 150	NC	6 150	146,40	A	438,00	16-juin-25	ACD
TPCI.O48	TPCI 5,80% 2020- 2027	6 000	5 940	NC	5 940	75,32	A	348,00	29-juil.-25	ACD
TPCI.O49	TPCI 5,90% 2020- 2030	7 500	7 564	NC	7 563,75	95,77	A	442,50	29-juil.-25	ACD
TPCI.O50	TPCI 5,90% 2020-2030	7 500	7 500	NC	7 500	59,40	A	442,50	28-août-25	ACD
TPCI.O51	TPCI 5,80 % 2020-2027	6 000	6 000	NC	6 000	13,35	A	348,00	2-oct.-25	ACD
TPCI.O52	TPCI 5,90 % 2020 -2030	7 500	7 500	NC	7 500	16,97	A	442,50	2-oct.-25	ACD
TPCI.O53	TPCI 5,80% 2020-2027	8 000	8 480	NC	8 480	448,79	A	464,00	28-oct.-24	ACD
TPCI.O54	TPCI 5,90% 2020-2030	8 750	8 575	NC	8 575	499,32	A	516,25	28-oct.-24	ACD
TPCI.O55	TPCI 5,80% 2020 -2027	8 000	8 400	NC	8 400	376,52	A	464,00	24-déc.-24	ACD
TPCI.O56	TPCI 5,90% 2020- 2030	8 750	9 450	NC	9 450	418,92	A	516,25	24-déc.-24	ACD
TPCI.O57	TPCI 5,80% 2020-2027	8 000	7 600	NC	7 600	419,63	A	464,00	20-nov.-24	ACD
TPCI.O58	TPCI 5,80% 2021-2028	8 000	8 000	NC	8 000	280,94	A	464,00	9-mars-25	ACD
TPCI.O59	TPCI 5,90% 2021-2031	8 750	9 056	NC	9 056,25	312,58	A	516,25	9-mars-25	ACD
TPCI.O60	TPCI 5,80% 2021-2028	10 000	10 000	NC	10 000	247,89	A	580,00	13-mai-25	ACD
TPCI.O61	TPCI 5,90% 2021-2031	10 000	10 000	NC	10 000	252,16	A	590,00	13-mai-25	ACD
TPCI.O62	TPCI 5,80 % 2021 -2028	8 000	7 920	NC	7 920	137,29	A	464,00	30-juin-25	ACD
TPCI.O63	TPCI 5,90% 2021 -2031	8 750	8 750	NC	8 750	152,75	A	516,25	30-juin-25	ACD
TPCI.O64	TPCI 5,80 % 2021 - 2028	8 000	8 000	NC	8 000	77,55	A	464,00	16-août-25	ACD
TPCI.O65	TPCI 5,90 % 2021-2031	8 750	9 363	NC	9 362,50	22,63	A	516,25	30-sept.-25	ACD
TPCI.O66	TPCI 5,90% 2021-2031	10 000	10 000	NC	10 000	557,76	A	590,00	5-nov.-24	ACD
TPCI.O67	TPCI 5,90 % 2021-2036	10 000	10 200	NC	10 200	491,67	A	590,00	16-déc.-24	ACD
TPCI.O68	TPCI 5,90 % 2022-2037	10 000	10 000	NC	10 000	415,90	A	590,00	1-févr.-25	ACD
TPCI.O69	TPCI 5,75 % 2022-2037	10 000	10 000	10 000	10 000	17	170 000	327,67	22-mars-25	ACD
TPCI.O70	TPCI 5,75 % 2022-2037	10 000	10 300	NC	10 300	267,81	A	575,00	29-avr.-25	ACD
TPCI.O71	TPCI 5,65% 2022-2032	10 000	10 150	NC	10 150	190,40	A	565,00	15-juin-25	ACD
TPCI.O72	TPCI 5,65% 2022-2029	10 000	10 000	NC	10 000	122,29	A	565,00	29-juil.-25	ACD
TPCI.O73	TPCI 5,75% 2022-2032	10 000	10 500	NC	10 500	124,45	A	575,00	29-juil.-25	ACD
TPCI.O74	TPCI 5,85% 2022-2042	9 474	9 474	NC	9 473,68	119,95	A	554,21	29-juil.-25	ACD
TPCI.O75	TPCI 5,65% 2022-2029	10 000	10 700	NC	10 700	13,93	A	565,00	7-oct.-25	ACD
TPCI.O76	TPCI 5,75% 2022-2032	10 000	10 000	NC	10 000	14,18	A	575,00	7-oct.-25	ACD
TPCI.O77	TPCI (TAUX DE BASE + SPREAD) % 2022-2029	10 000	10 000	NC	10 000	142,58	T	198,75	11-nov.-24	ACD
TPCI.O78	TPCI 5,65% 2022-2029	10 000	10 000	NC	10 000	475,46	A	565,00	13-déc.-24	ACD
TPCI.O79	TPCI 5,75% 2023-2030	10 000	10 000	NC	10 000	362,91	A	575,00	28-févr.-25	ACD
TPCI.O80	TPCI 6% 2023-2030	10 000	10 000	NC	10 000	249,86	A	600,00	17-mai-25	ACD
TPCI.O81	TPCI 5,90% 2023-2028	10 000	10 500	NC	10 500	124,47	A	590,00	31-juil.-25	ACD
TPCI.O82	TPCI 6,00% 2023-2030	10 000	10 000	NC	10 000	126,58	A	600,00	31-juil.-25	ACD
TPCI.O83	TPCI 5,90 % 2023-2028	10 000	10 000	NC	10 000	9,75	A	890,00	12-oct.-25	ACD
TPCI.O84	TPCI 6,00 % 2023-2030	10 000	10 000	NC	10 000	6,58	A	600,00	12-oct.-25	ACD
TPCI.O85	TPCI 5,90 % 2023 - 2028	10 000	10 000	NC	10 000	494,89	A	590,00	14-déc.-24	ACD
TPCI.O86	TPCI 6,00 % 2023 - 2030	10 000	10 000	NC	10 000	503,28	A	600,00	14-déc.-24	ACD
TPCI.O87	TPCI 5,90% 2024-2029	10 000	10 000	NC	10 000	331,37	A	590,00	25-mars-25	ACD
TPCI.O88	TPCI 6,00% 2024-2031	10 000	10 000	NC	10 000	336,99	A	600,00	25-mars-25	ACD
TPCI.O89	TPCI 5,90% 2024-2029	10 000	10 100	NC	10 100	143,86	A	590,00	19-juil.-25	ACD
TPCI.O90	TPCI 6,00% 2024-2031	10 000	10 000	NC	10 000	146,30	A	600,00	19-juil.-25	ACD
TPNE.O1	TRESOR PUBLIC DU NIGER 6,50% 2019-2026	10 000	10 000	NC	10 000	359,73	A	650,00	28-mars-25	ACD
TPNE.O2	TRESOR PUBLIC DU NIGER 6,50% 2019 - 2026	10 000	10 000	NC	10 000	135,34	A	650,00	1-août-25	ACD

TPNE.03	TRESOR PUBLIC DU NIGER 6,5% 2020-2027	6 000	5 999	NC	5 999.40			82,27	A	390,00	31-juil.-25	ACD
TPNE.04	TRESOR PUBLIC DU NIGER 6,30% 2	8 750	8 750	NC	8 750			80,04	A	551,25	24-août-25	ACD
TPNE.05	TPNE 6,15 % 2022-2034	10 000	10 000	NC	10 000			227,47	A	615,00	3-juin-25	ACD
TPNE.06	TRESOR PUBLIC DU NIGER 6,15% 2022 - 2034	10 000	10 000	NC	10 000			515,86	A	615,00	14-déc.-24	ACD
TPNE.07	TRESOR PUBLIC DU NIGER 6,25 % 2023-2028	10 000	10 000	NC	10 000			196,92	A	625,00	23-juin-25	ACD
TPTG.02	TPTG 6% 2022-2037	10 000	10 000	10 000	10 000	138	1 380 000	549,18	A	600,00	16-nov.-24	ACD
<b>TOTAL</b>						<b>175</b>	<b>1 750 000</b>					

**OBLIGATIONS REGIONALES**

BIDC.04	BIDC-EBID 6.10% 2017-2027	3 750	3 750	NC	3 750			76,47	A	228,78	16-juin-25	ACD
BIDC.05	BIDC-EBID 6,40% 2019-2026	10 000	10 000	NC	10 000			166,96	S	320,00	12-janv.-25	ACD
BIDC.06	BIDC-EBID 6,50 % 2021-2028	8 000	7 680	NC	7 680			214,53	S	261,42	18-nov.-24	ACD
BIDC.07	BIDC-EBID 5,90% 2022-2029	10 000	10 000	10 000	10 000	30	300 000	207,95	S	295,00	9-déc.-24	ACD
CRRH.010	CRRH-UEMOA 6,10% 2022-2037	10 000	9 975	NC	9 975			122,66	S	305,00	3-févr.-25	AC
CRRH.02	CRRH-UEMOA 6.10% 2012-2024	10 000	9 800	NC	9 800			150,84	S	305,00	17-janv.-25	AC
CRRH.04	CRRH-UEMOA 6% 2014-2024	10 000	10 000	NC	10 000			177,05	S	300,00	30-déc.-24	AC
CRRH.05	CRRH-UEMOA 5.85% 2015-2025	10 000	10 000	NC	10 000			166,68	S	294,90	4-janv.-25	AC
CRRH.06	CRRH-UEMOA 5.85% 2016-2026	10 000	10 000	NC	10 000			166,92	S	292,50	3-janv.-25	ACD
CRRH.07	CRRH-UEMOA 5.95% 2017-2029	4 583	4 583	NC	4 582.54			112,64	S	136,35	17-nov.-24	AC
CRRH.08	CRRH-UEMOA 5.95% 2018-2030	5 417	5 417	NC	5 416.67			103,03	S	161,15	21-déc.-24	AC
CRRH.09	CRRH-UEMOA 6.05% 2018-2033	6 333	6 333	NC	6 333			122,49	S	191,58	21-déc.-24	AC
<b>TOTAL</b>						<b>30</b>	<b>300 000</b>					

**OBLIGATIONS PRIVEES**

FBOAD.01	FCTC BOAD DOLI-P 6,10% 2023-2030	7 300	7 300	NC	7 300			31,72	S	220,82	20-mars-25	AC
FDINBF.01	FIDELIS FINANCE CAP25 7,00% 2023-2028	10 000	9 760	NC	9 760			267,88	S	330,80	20-nov.-24	ACD
FEPTC.01	FCTC EPT 7 % 2023-2030	10 000	9 700	9 700	9 700	9	87 300	93,21	T	171,50	27-nov.-24	ACD
FEPTC.02	FCTC EPT 7,25 % 2023-2033	10 000	10 000	NC	10 000			96,54	T	177,63	27-nov.-24	ACD
FEPTC.03	FCTC EPT 7,50% 2023-2038	10 000		NC				99,86	T	183,75	27-nov.-24	ACD
FNSBC.01	FCTC NSIA BANQUE 7 % 2020-2025	1 111	1 233	NC	1 233.32			6,28	T	19,06	16-déc.-24	ACD
FORBT.01	FCTC ORABANK 7 % 2021-2026	5 000	5 450	NC	5 450			16,96	T	85,75	28-déc.-24	ACD
FSNTS.01	FCTC SONATEL C-1 6,40 % 2023-2	10 000	9 840	NC	9 840			145,50	S	300,80	19-janv.-25	AC
FSNTS.02	FCTC SONATEL C-2 6,60 % 2023-2	10 000	10 000	NC	10 000			150,04	S	310,20	19-janv.-25	AC
FTIMC.01	FCTC TEYLIOM IMMO 7 % 2021-2028	6 250	6 250	NC	6 250			44,76	T	107,19	8-déc.-24	ACD
ORGT.02	ORAGROUP SA 7,15% 2021-2028	9 000	9 000	9 000	9 000	329	2 961 000	304,17	S	321,75	26-oct.-24	ACD
PADS.03	PAD 6,60% 2020-2027	7 000	6 580	NC	6 580			227,21	S	231,00	19-oct.-24	ACD
PTRC.01	PETRO IVOIRE 6,80% 2022-2029	10 000	10 900	NC	10 900			223,95	S	333,20	15-déc.-24	ACD
SNLC.01	SENELEC 6,50% 2018-2025	1 000	1 000	NC	1 000			3,41	S	32,50	27-mars-25	AC
SNTS.02	SONATEL 6,50% 2020-2027	6 000	5 524	NC	5 524.20			92,40	S	184,81	16-janv.-25	ACD
<b>TOTAL</b>						<b>338</b>	<b>3 048 300</b>					

**SUKUK ET TITRES ASSIMILES**

SUKSN.S2	SUKUK SN 6% 2016-2026	10 000	10 750	NC	10 750			136,67	S	306,67	26-janv.-25	ACD
SUKTG.S1	SUKUK TG 6.5% 2016-2026	10 000	10 000	NC	10 000			123,26	S	377,99	17-févr.-25	ACD
<b>TOTAL</b>						<b>0</b>	<b>0</b>					

**TOTAL - Marché des obligations**
**543 5 098 300**

Légende :  
 (#) (\*) Ex-Coupon couru (#)Cours de référence amorti / Coupon couru Ex-c (#)Ex-marge de profits  
 Cours du jour: Ouv.: Ouverture Clôt.: Clôture Moy.: Moyen  
 Type Amort: Type d'Amortissement IF: In Fine AC: Amortissement Constant AD: Amortissement Dégressif ACD: Amortissement Constant Différé  
 Période: Périodicité de paiement des coupons A: Annuelle S: Semestrielle T: Trimestrielle  
 Eché.: Échéance de paiement des intérêts  
 Mentions: NC: Non Coté Ex-c: Ex-coupon ou Ex-droit SP: Suspendu

**INFORMATIONS**
**OPERATIONS EN COURS**

Emetteur	Opération
BANK OF AFRICA CI	Augmentation de capital par incorporation de réserves et de primes
BIDC	Première cotation - BIDC - EBID GSS 6,50 % 2024-2031- Première cotation le 31 octobre 2024

## AVIS

Entité	N°	Nature	Objet
DC/BR	180 - 2024	Païement Intérêts et remboursement	Païement des intérêts semestriels et remboursement partiel du capital - TPBF 6,50 % 2018-2025
DC/BR	181 - 2024	Païement Intérêts et remboursement	Païement des intérêts semestriels et remboursement partiel du capital - TPBF 6,50 % 2019-2027
BRVM	258-2024	Transactions Sur Dossier	Transactions Sur Dossier

## COMMUNIQUES

Emetteur	N°	Nature	Objet
BANK OF AFRICA CI	20241016	Rapport d'activités du 1er semestre	Rapport d'activités - 1er semestre 2024 - BOA CI

**QUANTITES RESIDUELLES**
**MARCHE DES ACTIONS**

Symbole	Titre	Quantité résiduelle à l'achat	Cours Achat / Vente		Quantité résiduelle à la vente	Cours de Référence
ABJC	SERVAIR ABIDJAN CI	157	2,100	/ 2,130	16	2 130
BICC	BICI CI	2	10,505	/ 10,950	907	10 950
BNBC	BERNABE CI	130	1,080	/ 1,125	20	1 080
BOAB	BANK OF AFRICA BN	40	4,250	/ 4,300	437	4 300
BOABF	BANK OF AFRICA BF	10	3,435	/ 3,500	1 884	3 500
BOAC	BANK OF AFRICA CI	23	10,190	/ 10,200	2 105	10 200
BOAM	BANK OF AFRICA ML			/ Marché	209	2 150
BOAN	BANK OF AFRICA NG	1	3,240	/ 3,300	748	3 300
BOAS	BANK OF AFRICA SENEGAL	790	3,820	/ 3,975	971	3 975
CABC	SICABLE CI	4 990	990	/ 1,000	28	990
CBIBF	CORIS BANK INTERNATIONAL	22	9,900	/ 9,990	754	9 990
CFAC	CFAO MOTORS CI	859	640	/ 660	240	660
CIEC	CIE CI	175	2,310	/ 2,345	2 072	2 345
ECOC	ECOBANK COTE D'IVOIRE	23	8,500	/ 8,600	403	8 500
ETIT	ECOBANK TRANS. INCORP. TG	1 694 792	15	/ 16	812 568	16
FTSC	FILTISAC CI	100	1,360	/ 1,410	90	1 410
NEIC	NEI-CEDA CI	277	765	/ 815	6 574	815
NSBC	NSIA BANQUE COTE D'IVOIRE	30	6,420	/ 6,430	213	6 430
NTLC	NESTLE CI	92	6,980	/ 6,990	1 083	6 990
ONTBF	ONATEL BF	6	2,340	/ 2,350	664	2 350
ORAC	ORANGE COTE D'IVOIRE	89	15,200	/ 15,285	10	15 200
ORGT	ORAGROUP TOGO	15	1,880	/ 1,900	2 828	1 900
PALC	PALM CI	10	4,650	/ 4,700	225	4 700
PRSC	TRACTAFRIC MOTORS CI	35	2,050	/ 2,100	577	2 050
SAFC	SAFCA CI	29	740	/ 795	752	795
SCRC	SUCRIVOIRE	345	690	/ 695	142	695
SDCC	SODE CI	1	5,375	/ 5,400	11	5 400
SDSC	AFRICA GLOBAL LOGISTICS CI	970	1,440	/ 1,445	500	1 440
SEMC	EVIOSYS PACKAGING SIEM CI			/		700
SGBC	SOCIETE GENERALE COTE D'IVOIRE	50	18,205	/ 19,395	3	19 300
SHEC	VIVO ENERGY CI	247	880	/ 885	775	885
SIBC	SOCIETE IVOIRIENNE DE BANQUE	15	6,680	/ 6,685	572	6 685
SICC	SICOR CI	45	2,830	/		3 000
SIVC	AIR LIQUIDE CI	267	510	/ 520	100	510
SLBC	SOLIBRA CI	55	14,700	/ 14,995	353	14 995
SMBC	SMB CI	20	12,550	/ 12,700	11	12 700
SNTS	SONATEL SN	7	22,885	/ 22,900	1 374	22 900
SOGC	SOGB CI	4	4,350	/ 4,400	1 748	4 400
SPHC	SAPH CI	10	3,990	/ 4,000	1 748	4 000
STAC	SETAO CI	200	635	/ 650	155	650
STBC	SITAB CI	1 220	6,950	/ 7,000	5 391	6 950
SVOC	MOVIS CI			/		2 395
TTLC	TOTALENERGIES MARKETING CI	6 465	2,260	/ 2,320	5	2 260
TTLS	TOTALENERGIES MARKETING SN	2	2,260	/ 2,300	168	2 300
UNLC	UNILEVER CI			/ 7,840	16	7 840
UNXC	UNIWAX CI	4	460	/ 465	2 230	465



## QUANTITES RESIDUELLES

### MARCHE DES DROITS

Symbole	Titre	Quantité résiduelle à l'achat	Cours Achat / Vente	Quantité résiduelle à la vente	Cours de Référence
---------	-------	-------------------------------	---------------------	--------------------------------	--------------------

**QUANTITES RESIDUELLES**
**MARCHE DES OBLIGATIONS**

Symbole	Titre	Quantité résiduelle à l'achat	Cours Achat / Vente	Quantité résiduelle à la vente	Cours de Référence
FBOAD.01	FCTC BOAD DOLI-P 6,10% 2023-2030		/		7 300
FDFINBF.01	FIDELIS FINANCE CAP25 7,00% 2023-2028		/		9 760
FEPTC.01	FCTC EPT 7 % 2023-2030	11	10,000	/	9 700
FEPTC.02	FCTC EPT 7,25 % 2023-2033	50	10,000	/	10 000
FEPTC.03	FCTC EPT 7,50% 2023-2038		/		10 000
FNSBC.01	FCTC NSIA BANQUE 7 % 2020-2025		/ 1,144.44	19	1 233
PTRC.01	PETRO IVOIRE 6,80% 2022-2029		/ 10,200	27	10 900
SNLC.01	SENELEC 6,50% 2018-2025	300	1,000	/	1 000
SNTS.02	SONATEL 6,50% 2020-2027	1 300	5,862	/	5 524
FORBT.01	FCTC ORABANK 7 % 2021-2026		/ 5,041.50	1 175	5 450
FSNTS.01	FCTC SONATEL C-1 6,40 % 2023-2		/		9 840
FSNTS.02	FCTC SONATEL C-2 6,60 % 2023-2		/		10 000
FTIMC.01	FCTC TEYLIMOM IMMO 7 % 2021-2028	1 148	6,250	/	6 250
ORGT.02	ORAGROUP SA 7,15% 2021-2028		/ 9,000	198	9 000
PADS.03	PAD 6,60% 2020-2027		/		6 580
EOM.010	ETAT DU MALI 6,20 % 2022-2029		/ 10,000	850	10 000
EOM.011	ETAT DU MALI 6,40 % 2023-2030		/ 10,000	22	10 000
EOM.012	ETAT DU MALI 6,50 % 2023-2030		/ 10,000	25	9 900
EOM.013	ETAT DU MALI 6,50 % 2024-2034		/		9 999
EOM.014	ETAT DU MALI 3,00 % 2024-2031		/		10 000
EOM.03	ETAT DU MALI 6,50 % 2018-2025	158	2,000	/	2 000
TPNE.03	TRESOR PUBLIC DU NIGER 6,5% 2020-2027		/ 6,000	70	5 999
TPNE.04	TRESOR PUBLIC DU NIGER 6,30% 2		/		8 750
TPNE.05	TPNE 6,15 % 2022-2034		/ 10,000	3 000	10 000
TPNE.06	TRESOR PUBLIC DU NIGER 6,15% 2022 - 2034		/		10 000
TPNE.07	TRESOR PUBLIC DU NIGER 6,25 % 2023-2028		/		10 000
TPTG.02	TPTG 6% 2022-2037		/ 10,000	341	10 000
TPCI.087	TPCI 5,90% 2024-2029		/		10 000
TPCI.088	TPCI 6,00% 2024-2031		/ 10,000	101	10 000
TPCI.089	TPCI 5,90% 2024-2029		/		10 100
TPCI.090	TPCI 6,00% 2024-2031		/		10 000
TPNE.01	TRESOR PUBLIC DU NIGER 6,50% 2019-2026		/ 9,250	23	10 000
TPNE.02	TRESOR PUBLIC DU NIGER 6,50% 2019 - 2026		/ 9,900	142	10 000
TPCI.081	TPCI 5,90% 2023-2028		/		10 500
TPCI.082	TPCI 6,00% 2023-2030		/		10 000
TPCI.083	TPCI 5,90 % 2023-2028		/		10 000
TPCI.084	TPCI 6,00 % 2023-2030		/ 10,000	25 000	10 000
TPCI.085	TPCI 5,90 % 2023 - 2028		/		10 000
TPCI.086	TPCI 6,00 % 2023 - 2030		/		10 000
TPCI.075	TPCI 5,65% 2022-2029		/		10 700
TPCI.076	TPCI 5,75% 2022-2032		/		10 000
TPCI.077	TPCI (TAUX DE BASE + SPREAD) % 2022-2029		/		10 000
TPCI.078	TPCI 5,65% 2022-2029		/		10 000
TPCI.079	TPCI 5,75% 2023-2030		/ 9,600	80	10 000
TPCI.080	TPCI 6% 2023-2030		/ 10,000	20 000	10 000
TPCI.069	TPCI 5,75 % 2022-2037		/		10 000
TPCI.070	TPCI 5,75 % 2022-2037		/		10 300
TPCI.071	TPCI 5,65% 2022-2032		/		10 150
TPCI.072	TPCI 5,65% 2022-2029		/		10 000
TPCI.073	TPCI 5,75% 2022-2032		/		10 500

TPCI.074	TPCI 5,85% 2022-2042	/				9 474
TPCI.063	TPCI 5,90% 2021 -2031	/				8 750
TPCI.064	TPCI 5,80 % 2021 - 2028	/				8 000
TPCI.065	TPCI 5,90 % 2021-2031	/				9 363
TPCI.066	TPCI 5,90% 2021-2031	/				10 000
TPCI.067	TPCI 5,90 % 2021-2036	/				10 200
TPCI.068	TPCI 5,90 % 2022-2037	/				10 000
TPCI.057	TPCI 5,80% 2020-2027	/				7 600
TPCI.058	TPCI 5,80% 2021-2028	/				8 000
TPCI.059	TPCI 5,90% 2021-2031	/				9 056
TPCI.060	TPCI 5,80% 2021-2028	/				10 000
TPCI.061	TPCI 5,90% 2021-2031	/				10 000
TPCI.062	TPCI 5,80 % 2021 -2028	/				7 920
TPCI.051	TPCI 5,80 % 2020-2027	/				6 000
TPCI.052	TPCI 5,90 % 2020 -2030	/				7 500
TPCI.053	TPCI 5,80% 2020-2027	/				8 480
TPCI.054	TPCI 5,90% 2020-2030	/				8 575
TPCI.055	TPCI 5,80% 2020 -2027	/				8 400
TPCI.056	TPCI 5,90% 2020- 2030	/				9 450
TPCI.045	TPCI 5,80% 2020 -2027	/				6 000
TPCI.046	TPCI 5,90% 2020 - 2030	/				7 650
TPCI.047	TPCI 5,80% 2020 - 2027	/				6 150
TPCI.048	TPCI 5,80% 2020- 2027	/				5 940
TPCI.049	TPCI 5,90% 2020- 2030	/				7 564
TPCI.050	TPCI 5,90% 2020-2030	/				7 500
TPCI.039	TPCI 5,75% 2019 - 2026	/	4,180	2		5 859
TPCI.040	TPCI 5,75% 2019-2026	/				6 000
TPCI.041	TPCI 5,80% 2020-2027	/				10 000
TPCI.042	TPCI 5,90% 2020-2030	/	10,000	2 850		10 000
TPCI.043	TPCI 5,90% 2020 - 2030	/	10,000	10		9 999
TPCI.044	TPCI 5,80% 2020 - 2027	/	9,800	135		9 800
TPCI.033	TPCI 5.75% 2019-2026	/				4 160
TPCI.034	TPCI 6% 2019-2029	/				6 188
TPCI.035	TPCI 5,75% 2019 -2026	/				10 250
TPCI.036	TPCI 5,75% 2019- 2026	/				10 000
TPCI.037	TPCI 5,80% 2019-2026	/				6 000
TPCI.038	TPCI 5,75% 2019-2026	/	6,000	348		6 000
TPCI.027	TPCI 6% 2017-2025	/				10 250
TPCI.028	TPCI 6% 2018 - 2026	/				10 000
TPCI.029	TPCI 6% 2018-2026	/				10 000
TPCI.030	TPCI 5,95% 2018-2025	/				3 000
TPCI.031	TPCI 5,75% 2019 - 2026	/				10 230
TPCI.032	TPCI 2,23% 2019-2026	/				10 000
TPCI.021	TPCI 6% 2016-2028	/				10 000
TPCI.022	TPCI 5.90% 2016 - 2026	/				9 800
TPCI.023	TPCI 5.90% 2016-2026	/				9 700
TPCI.024	TPCI 6.25% 2017-2029	/				9 700
TPCI.025	TPCI 5,95% 2017-2024 A	/				10 000
TPCI.026	TPCI 5,95% 2017-2024 B	/				10 000
TPBJ.05	TPBJ 5,85 % 2022-2042	/	9,998	932		10 000
TPBJ.06	TPBJ 5,75% 2022-2037	/				10 100
TPBJ.07	TPBJ 5,70% 2023-2030	/				10 000
TPBJ.08	TPBJ 6,20% 2023-2038	/	10,000	42		10 000
TPCI.017	TPCI 3% 2014-2024	/				10 000
TPCI.019	TPCI 5.99% 2015-2025	17	9,850	/		10 000

TPBF.O6	TPBF 6.50% 2018-2025		/			9 112
TPBF.O7	TPBF 6,50% 2018- 2025		/			10 000
TPBF.O8	TPBF 6,50% 2019-2027		/			10 000
TPBF.O9	TPBF 6,50% 2019 - 2027		/			11 000
TPBJ.O3	TPBJ 6,50% 2020-2028		/	10,000	184	10 000
TPBJ.O4	TPBJ 5,50 % 2022-2037		/			10 000
TPBF.O17	TPBF 6,30 % 2023-2030		/	10,000	50	10 000
TPBF.O18	TPBF 6,50% 2023-2033		/	9,800	3 000	9 900
TPBF.O19	ETAT DU BURKINA 6,30% 2024-2029		/			9 900
TPBF.O20	ETAT DU BURKINA 6,55% 2024-2031		/			9 900
TPBF.O4	TPBF 6.50% 2017-2027		/			10 000
TPBF.O5	TPBF 6,50% 2017-2024		/	10,000	21	10 000
TPBF.O11	TPBF 6,50 % 2020-2028		/	6,668	26	6 668
TPBF.O12	TPBF 6.50% 2021-2031		/			9 850
TPBF.O13	TPBF 6,50 % 2021 - 2031		/	10,000	64	10 000
TPBF.O14	TPBF 6,30% 2022-2034		/	9,600	1 030	9 898
TPBF.O15	ETAT DU BURKINA 6,30 % 2022-2		/	9,900	10	10 000
TPBF.O16	ETAT DU BURKINA 6% 2023-2028		/	10,000	50	10 000
EOS.O16	ETAT DU SENEGAL 6,45 % 2024-2031		/	10,000	200	9 950
EOS.O17	ETAT DU SENEGAL 6,65 % 2024-2034		/			10 000
EOS.O7	ETAT SENEGAL 6.30% 2015-2025		/			10 000
EOS.O8	ETAT DU SENEGAL 5,95% 2022-2034		/	9,900	50	10 000
EOS.O9	ETAT DU SENEGAL 6,00 % 2023-20		/	9,800	252	10 000
TPBF.O10	TPBF 6,50% 2020 - 2028		/			5 833
EOS.O10	ETAT DU SENEGAL 6,15 % 2023-2030		/			10 000
EOS.O11	ETAT DU SENEGAL 6,35 % 2023-2033		/	9,950	11	10 000
EOS.O12	ETAT DU SENEGAL 6,15 % 2023-2028		/			9 500
EOS.O13	ETAT DU SENEGAL 6,30 % 2023-2030	8	10,000	/		10 000
EOS.O14	ETAT DU SENEGAL 6,50 % 2023-2033		/			10 000
EOS.O15	ETAT DU SENEGAL 6,25 % 2024-2029		/	9,653	587	9 850
EOM.O4	ETAT DU MALI 6,50% 2019-2027		/			6 000
EOM.O5	ETAT DU MALI 6,50% 2020-2028		/	7,920	250	8 000
EOM.O6	ETAT DU MALI 6,50% 2020-2027		/	8,000	70	7 999
EOM.O7	ETAT DU MALI 6.50% 2021-2031		/	8,312.50	320	8 400
EOM.O8	ETAT DU MALI 6,20 % 2022-2032		/	10,000	217	10 000
EOM.O9	ETAT DU MALI 6,30% 2022-2032		/			9 800
BIDC.O4	BIDC-EBID 6.10% 2017-2027		/	3,750	193	3 750
BIDC.O5	BIDC-EBID 6,40% 2019-2026		/	10,000	2	10 000
BIDC.O6	BIDC-EBID 6,50 % 2021-2028		/	8,000	415	7 680
BIDC.O7	BIDC-EBID 5,90% 2022-2029		/	10,000	89	10 000
CRRH.O10	CRRH-UEMOA 6,10% 2022-2037		/	10,000	1 768	9 975
CRRH.O2	CRRH-UEMOA 6.10% 2012-2024		/			9 800
CRRH.O4	CRRH-UEMOA 6% 2014-2024		/			10 000
CRRH.O5	CRRH-UEMOA 5.85% 2015-2025		/	10,000	40	10 000
CRRH.O6	CRRH-UEMOA 5.85% 2016-2026		/			10 000
CRRH.O7	CRRH-UEMOA 5.95% 2017-2029		/	4,583	1 100	4 583
CRRH.O8	CRRH-UEMOA 5.95% 2018-2030		/			5 417
CRRH.O9	CRRH-UEMOA 6.05% 2018-2033		/			6 333

**SUKUK ET TITRES ASSIMILES**

Symbole	Titre	Quantité résiduelle à l'achat	Cours Achat / Vente	Quantité résiduelle à la vente	Cours de Référence
SUKSN.S2	SUKUK SN 6% 2016-2026		/		10 750
SUKTG.S1	SUKUK TG 6.5% 2016-2026		/		10 000

**CALENDRIER DES ASSEMBLEES GENERALES**
**ANNEE : 2024**

Société	Nature	Date	Heure	Lieu
ORAGROUP	Mixte	15/10/2024	10:00:00	Hôtel 2 Février, Lomé - Togo
BANK OF AFRICA CI	Extraordinaire	10/10/2024	10:00:00	siège de la Banque au Plateau (4è étage)
COBANK CI	Ordinaire	04/10/2024	10:00:00	Caisse de Retraite par Répartition avec Epargne de l'Union Monétaire Ouest Africaine (CRRAE-UMOA) sise à Abidjan Plateau, Rue Privée, Angle Boulevard Botreau Roussel
SOLIBRA	Extraordinaire	11/09/2024	09:30:00	Espace Latrille Event sis à Cocody Boulevard Latrille, Carrefour Duncan, salle Félix Houphouët Boigny
UNILEVER CI	Ordinaire	06/09/2024	09:00:00	Salle Tamarin de l'Hôtel Azalaï sis à Abidjan Marcory Boulevard Valery Giscard d'Estaing
SUCRIVOIRE	Mixte	26/08/2024	09:30:00	VISIOCONFERENCE
BANK OF AFRICA NG	Extraordinaire	22/08/2024	10:00:00	Centre de Formation de la BOA-NIGER (sise à BOA-Siège)
BANK OF AFRICA BN	Extraordinaire	20/08/2024	10:00:00	NOVOTEL, salle Baobab 2 & 3 à Cotonou
BANK OF AFRICA SN	Extraordinaire	16/08/2024	09:30:00	3ème Etage Immeuble Elan I, Almadies, Zone 12, Route de Ngor à Dakar
BANK OF AFRICA BF	Extraordinaire	13/08/2024	10:00:00	Hôtel BRAVIA à la Salle LAAFI
BANK OF AFRICA ML	Extraordinaire	13/08/2024	09:30:00	Immeuble BANK OF AFRICA, Avenue du Mali, Quartier ACI 2000
AIR LIQUIDE CI	Mixte	22/07/2024	14:00:00	SALLE DE CONFÉRENCE DE LA CRRAE-UMOA, à Abidjan
VIVO ENERGY CI	Ordinaire	28/06/2024	09:30:00	Espace Crystal situé à Marcory zone 4C, 805 rue Chevalier de Clieu non loin des Sapeurs Pompiers
SODECI	Ordinaire	27/06/2024	08:30:00	VISIOCONFERENCE
SERVAIR ABIDJAN CI	Ordinaire	27/06/2024	11:00:00	Salle JEWELS de la CGECI sise au Plateau, Avenue Lamblin
UNIWAX CI	Ordinaire	27/06/2024	09:00:00	Espace Latrille Events, sis à Abidjan, Cocody II-Plateaux (Carrefour Duncan)
CFAO MOTORS CI	Mixte	27/06/2024	09:00:00	Siège social sis à Abidjan, 117, Boulevard de Marseille
CIE CI	Ordinaire	26/06/2024	10:00:00	Visioconférence
SAFCA CI	Ordinaire	25/06/2024	10:00:00	Siège de la société, sis à Abidjan, 1, Rue des Carrossiers, Zone 3 C (Face SOCOCE Treichville)
ORAGROUP	Mixte	25/06/2024	10:00:00	Hôtel 2 Février situé à Place de l'indépendance BP 131 Lomé
ONATEL BF	Ordinaire	24/06/2024	10:30:00	ROYAL BEACH HÔTEL, OUAGADOUGOU-BURKINA FASO
SITAB	Ordinaire	21/06/2024	10:00:00	SALLE JEWELS de la CGECI (Plateau)
TRACTAFRIC CI	Ordinaire	21/06/2024	10:00:00	Hôtel AZALAI ABIDJAN
TOTAL	Mixte	21/06/2024	10:00:00	Radisson Blu Hotel Abidjan Airport sis au boulevard de l'Aéroport Abidjan, Port Bouët
FILTISAC CI	Ordinaire	20/06/2024	10:00:00	Espace Latrille Events - Salle KOSSIA, II-Plateaux Boulevard Latrille, Abidjan - Cocody
BERNABE CI	Ordinaire	20/06/2024	10:00:00	ABIDJAN, salle de conférence GEWELS de la Maison du Patronat Ivoirien (CGECI) au Plateau
SMB	Ordinaire	14/06/2024	09:30:00	Amphithéâtre de la CGECI (La Maison de l'Entreprise) sis à Abidjan-Plateau, à l'Angle du Boulevard de la République et de l'Avenue Lamblin
MOVIS CI	Extraordinaire	14/06/2024	10:45:00	Siège social de MOVIS CI (Situé à Vridi, zone Industrielle, dans la Rue des Conteneurs)
MOVIS CI	Ordinaire	14/06/2024	09:30:00	Siège social de MOVIS CI (Situé à Vridi, en zone Industrielle, dans la Rue des Conteneurs)
PALM CI	Ordinaire	13/06/2024	09:00:00	VISIOCONFERENCE
NESTLE CI	Ordinaire	11/06/2024	10:00:00	Espace CRYSTAL, situé à Abidjan, Zone 4 C, 08 Rue du Chevalier de Clieu « Salle DIAMANT »
COBANK TG	Mixte	06/06/2024	10:00:00	Salle de conférence du Centre Panafricain Ecobank, 2365, Boulevard du Mono, Lomé, Togo
SAPH CI	Ordinaire	04/06/2024	09:00:00	VISIOCONFERENCE
SIB	Mixte	04/06/2024	10:00:00	CRRAE-UMOA (Abidjan - Plateau Angle Boulevard Botreau Roussel, Rue Privée CRRAE-UMOA)
SOLIBRA	Ordinaire	31/05/2024	09:30:00	Espace LATRILLE EVENTS, Cocody Boulevard Latrille, Carrefour Duncan
SETAO CI	Ordinaire	30/05/2024	10:00:00	Hôtel TIAMA (salon EBENE)
TOTAL SENEGAL S.A.	Ordinaire	29/05/2024	10:00:00	Hôtel Radisson Blu Dakar
NEI-CEDA CI	Ordinaire	28/05/2024	10:00:00	Hôtel TIAMA, Abidjan - Plateau
SGB CI	Mixte	28/05/2024	09:00:00	Espace Latrille Events, sis à Abidjan Commune de Cocody, aux Deux-Plateaux Boulevard Latrille

BICI CI	Ordinaire	27/05/2024	10:00:00	Auditorium de la Maison des Entreprises (CGECI) sise au Plateau
BICI CI	Extraordinaire	27/05/2024	11:30:00	Auditorium de la Maison des Entreprises (CGECI) sise au Plateau
SOGB	Ordinaire	24/05/2024	10:30:00	Immeuble CRRAE - UEMOA sis à Abidjan Plateau
NSBC	Ordinaire	23/05/2024	10:30:00	Amphithéâtre de la Caisse de Retraite par Répartition avec Epargne de l'UMOA (CRRAE-UMOA), sis à Abidjan-Plateau, boulevard Botreau ROUSSEL
ECOBANK CI	Ordinaire	25/04/2024	10:00:00	Hôtel Radisson Blu, sis à Abidjan Port-Bouët, route de l'Aéroport International Félix Houphouët Boigny
SONATEL	Ordinaire	25/04/2024	10:00:00	PAR VISIOCONFERENCE dans ses locaux situés au Technopole à Dakar
BANK OF AFRICA ML	Ordinaire	23/04/2024	09:30:00	Siège de la banque à l'Immeuble BANK OF AFRICA, Avenue du Mali, Quartier ACI 2000
BANK OF AFRICA SN	Ordinaire	18/04/2024	09:30:00	Immeuble Elan II au 2ème Etage, Almadies, Zone 12, Route de Ngor à Dakar
ORANGE CI	Ordinaire	16/04/2024	10:00:00	Siège de la société, sis à Abidjan, Cocody Riviera Golf, Boulevard de France, Immeuble Orange Village
BANK OF AFRICA BN	Ordinaire	12/04/2024	09:00:00	Hôtel Golden Tulip à Cotonou
CORIS BANK INTERNATIONAL	Ordinaire	12/04/2024	09:00:00	Sopatel Hôtel Silmandé
SICABLE	Ordinaire	05/04/2024	10:00:00	Hôtel TIAMA, ABIDJAN
BANK OF AFRICA NG	Ordinaire	04/04/2024	10:00:00	Centre de Formation de BOA-NIGER (BOA-Siège)
BANK OF AFRICA BF	Ordinaire	28/03/2024	10:00:00	Salle WANGO I à l'hôtel LANCASTER (EX LAICO HOTEL) OUAGA 2000
BANK OF AFRICA CI	Ordinaire	28/03/2024	10:00:00	Salle Fromager de l'hôtel IVOTEL du Plateau (10ème étage)
AIR LIQUIDE CI	Ordinaire	10/01/2024	10:00:00	Salle de conférence de la CRRAE-UMOA

# L'actualité de la BRVM sur nos plateformes digitales

## Infos BRVM

Pour recevoir les informations boursières par SMS, souscrivez :



Côte d'Ivoire : \*430#  
Bénin : \*430\*15#



Côte d'Ivoire : #139#  
Burkina Faso : \*310#



Côte d'Ivoire : \*431#  
Niger : \*512\*9#  
Togo : \*310#

## Site web

[www.brvm.org](http://www.brvm.org)



## Application Mobile

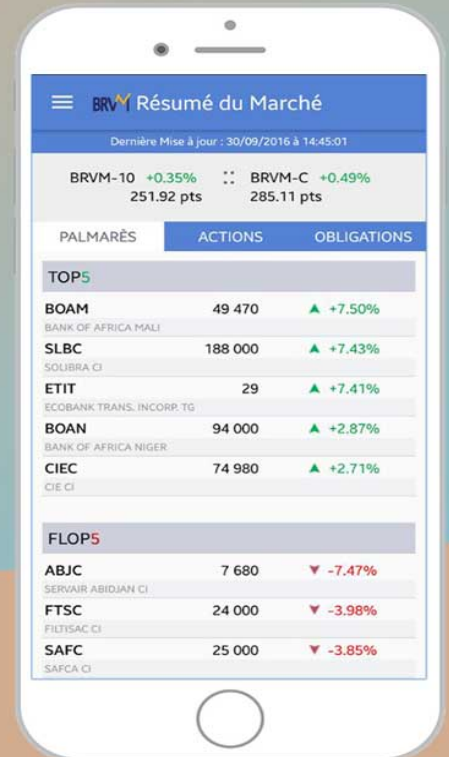

Nous suivre sur :

