

BRVM COMPOSITE	264,23
Variation Jour	-0,23 %
Variation annuelle	23,39 %

BRVM 30	132,46
Variation Jour	-0,30 %
Variation annuelle	22,82 %

BRVM PRESTIGE	113,47
Variation Jour	-0,36 %
Variation annuelle	11,83 %

Evolution des indices

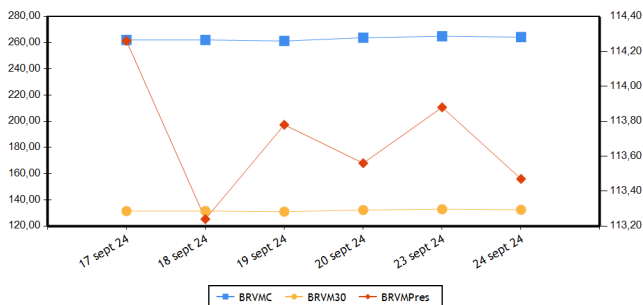

Volumes et valeurs transigés

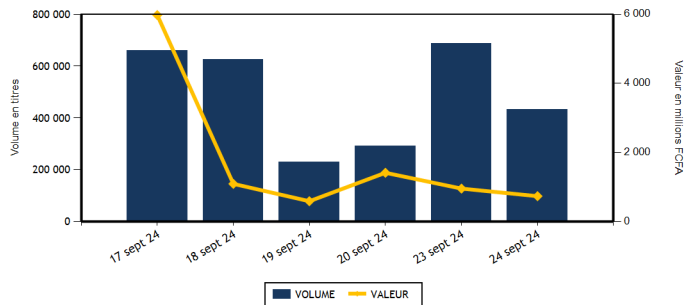

Actions	Niveau	Evol. Jour
Capitalisation boursière (FCFA)(Actions & Droits)	9 591 118 268 447	-0,23 %
Volume échangé (Actions & Droits)	405 036	-35,97 %
Valeur transigée (FCFA) (Actions & Droits)	478 177 226	9,84 %
Nombre de titres transigés	43	0,00 %
Nombre de titres en hausse	15	7,14 %
Nombre de titres en baisse	13	-35,00 %
Nombre de titres inchangés	15	66,67 %

Obligations	Niveau	Evol. Jour
Capitalisation boursière (FCFA)	10 517 372 346 922	-0,03 %
Volume échangé	26 759	-51,36 %
Valeur transigée (FCFA)	259 719 488	-50,30 %
Nombre de titres transigés	7	250,00 %
Nombre de titres en hausse	1	
Nombre de titres en baisse	2	
Nombre de titres inchangés	4	100,00 %

PLUS FORTES HAUSSES

Titres	Cours	Evol. Jour	Evol. annuelle
FILTISAC CI (FTSC)	1 500	6,38 %	-18,48 %
SICABLE CI (CABC)	1 010	6,32 %	-9,01 %
SICOR CI (SICC)	3 000	5,82 %	-0,83 %
BANK OF AFRICA BN (BOAB)	4 400	3,65 %	-30,82 %
SUCRIVOIRE (SCRC)	610	3,39 %	28,42 %

PLUS FORTES BAISES

Titres	Cours	Evol. Jour	Evol. annuelle
CFAO MOTORS CI (CFAC)	630	-5,97 %	-25,00 %
ECOBANK TRANS. INCORP. TG (ETIT)	16	-5,88 %	-15,79 %
TOTALENERGIES MARKETING CI (TTLC)	2 395	-3,82 %	33,06 %
SERVAIR ABIDJAN CI (ABJC)	2 500	-1,77 %	87,97 %
SODE CI (SDCC)	5 750	-1,46 %	20,55 %

INDICES PAR COMPARTIMENT

Base = 100 au 02 janvier 2023	Nombre de sociétés	Valeur	Evol. Jour	Evol. annuelle	Volume	Valeur	PER moyen
BRVM-PRESTIGE	10	113,47	-0,36 %	11,83 %	24 202	206 963 215	8,35
BRVM-PRINCIPAL	36	129,21	-0,13 %	24,29 %	380 834	271 214 011	12,48

INDICES SECTORIELS

Base = 100 au 14 juin 1999	Nombre de sociétés	Valeur	Evol. Jour	Evol. annuelle	Volume	Valeur	PER moyen
BRVM - INDUSTRIE	11	113,50	0,68 %	12,34 %	16 633	65 496 800	18,16
BRVM - SERVICES PUBLICS	5	726,02	0,08 %	36,61 %	24 107	230 453 740	10,18
BRVM - FINANCES	15	98,21	-0,64 %	13,64 %	345 362	132 048 486	5,64
BRVM - TRANSPORT	2	330,96	0,00 %	0,00 %	270	363 000	4,29
BRVM - AGRICULTURE	5	170,62	0,63 %	5,61 %	7 599	29 532 470	12,26
BRVM - DISTRIBUTION	7	340,42	-2,92 %	3,72 %	11 049	20 271 370	41,14
BRVM - AUTRES SECTEURS	1	876,06	0,00 %	-21,11 %	16	11 360	-

Indicateurs	BRVM COMPOSITE
PER moyen du marché	10,49
Taux de rendement moyen du marché	8,32
Taux de rentabilité moyen du marché	10,21
Nombre de sociétés cotées	46
Nombre de lignes obligataires	153
Volume moyen annuel par séance	400 834,00
Valeur moyenne annuelle par séance	1 168 255 533,46

Indicateurs	BRVM COMPOSITE
Ratio moyen de liquidité	6,64
Ratio moyen de satisfaction	52,31
Ratio moyen de tendance	787,37
Ratio moyen de couverture	12,70
Taux de rotation moyen du marché	0,04
Prime de risque du marché	3,78
Nombre de SGI participantes	33

Définitions

Volume moyen annuel par séance = Volume annuel échangé / nombre de séances
 Valeur moyenne annuelle par séance = Valeur annuelle échangée / nombre de séances
 Ratio moyen de liquidité = Moyenne des ratios de liquidité (Titres échangés / Volume des ordres de vente)
 Ratio moyen de satisfaction = Moyenne des ratios de satisfaction (Titres échangés / Volume des ordres d'achat)
 Ratio moyen de tendance = Moyenne des ratios de tendance (Volume des ordres d'achat / Volume des ordres de vente)
 Ratio moyen de couverture = Moyenne des ratios de couverture (Volume des ordres de vente / Volume des ordres d'achat)
 Taux moyen de rotation = moyenne des taux de rotation des actions cotées (volume transigé/capital flottante)
 PER moyen du marché = moyenne des PER des actions cotées ayant un PER positif
 Taux de rendement moyen = moyenne des taux de rendement des actions cotées ayant distribué un dividende
 Taux de rentabilité moyen = moyenne des taux de rentabilité des actions cotées
 Prime de risque du marché = (1 / le PER moyen du marché) - le taux de référence actuel des emprunts d'Etat

BOURSE REGIONALE DES VALEURS MOBILIERES
 Siège Social : Abidjan - Côte d'Ivoire, 18 av. Joseph Anoma
 Adresse : 01 BP 3802 Abidjan 01
 Tel : +225 20 31 55 50 / +225 20 32 66 85
 Fax : +225 20 32 66 84
 E-mail : brvm@brvm.org Site web : www.brvm.org



MARCHE DES ACTIONS

Sect. Act. (*)	Symbole	Titre	Cours Précédent	Cours du jour		Variation jour	Séance de cotation		Cours Référence	Variation de l'année précédente	Dernier dividende payé		Rdt. Net	PER
				Ouv.	Clôt.		Volume	Valeur			Montant net	Date		
COMPARTIMENT PRESTIGE			113,47	points	↓	-0,36 %								
AGR	PALC	PALM CI	4 700	4 710	4 800	2,13 %	5 676	26 741 200	4 800	-28,89 %	563,31	26-juil.-24	11,74 %	3,83
AGR	SPHC	SAPH CI	3 400	3 400	3 400	0,00 %	411	1 382 450	3 400	44,68 %	64,80	12-août-24	1,91 %	13,94
DIS	TTLT	TOTALENERGIES MARKETING CI	2 490	2 480	2 395	-3,82 %	5 016	11 918 640	2 395	33,06 %	199,54	12-sept.-24	8,33 %	17,31
DIS	TTLS	TOTALENERGIES MARKETING SN	2 350	2 330	2 345	-0,21 %	753	1 764 000	2 345	-6,20 %	207,58	28-juin-24	8,85 %	19,19
FIN	ORGT	ORAGROUP TOGO	1 800	1 700	1 800	0,00 %	122	218 400	1 800	-31,82 %	59,52	17-juil.-20	3,31 %	
FIN	SGBC	SOCIETE GENERALE COTE D'IVOIRE	19 800	19 795	19 800	0,00 %	301	5 959 700	19 800	23,36 %	1 553,85	25-juin-24	7,85 %	6,34
IND	N TLC	NESTLE CI	7 000	7 000	7 000	0,00 %	4 853	33 909 220	7 000	-5,21 %	675,00	20-août-24	9,64 %	9,33
IND	SMBC	SMB CI	14 600	14 600	14 600	0,00 %	1 474	21 515 400	14 600	38,65 %	720,00	31-août-23	4,93 %	6,60
SPU	ONTBF	ONATEL BF	2 500	2 500	2 500	0,00 %	1 399	3 492 680	2 500	9,65 %	266,45	31-juil.-24	10,66 %	8,44
SPU	SNTS	SONATEL SN	24 000	24 000	23 900	-0,42 %	4 197	100 061 525	23 900	32,93 %	1 575,00	17-mai-24	6,59 %	7,20
TOTAL							24 202	206 963 215						

COMPARTIMENT PRINCIPAL			129,21	points	↓	-0,13 %								
AGR	SCRC	SUCRIVOIRE	590	590	610	3,39 %	1 354	814 225	610	28,42 %	40,50	20-août-21	6,64 %	
AGR	SICC	SICOR CI	2 835	3 000	3 000	5,82 %	5	15 000	3 000	-0,83 %	1 919,00	25-sept.-00		15,10
AGR	SOGC	SOGB CI	3 960	3 950	3 940	-0,51 %	153	579 595	3 940	20,49 %	207,00	6-août-24	5,25 %	16,15
AUT	STAC	SETAO CI	710	710	710	0,00 %	16	11 360	710	-21,11 %	66,15	18-juil.-22	9,32 %	
DIS	ABJC	SERVAIR ABIDJAN CI	2 545	2 545	2 500	-1,77 %	1 262	3 167 660	2 500	87,97 %	92,00	31-août-23	3,68 %	20,43
DIS	BNBC	BERNABE CI	1 010	1 020	1 025	1,49 %	151	154 395	1 025	2,50 %	150,00	24-juil.-23	14,63 %	188,60
DIS	CFAC	CFAO MOTORS CI	670	670	630	-5,97 %	592	378 440	630	-25,00 %	15,87	30-août-24	2,52 %	17,86
DIS	PRSC	TRACTAFRIC MOTORS CI	2 150	2 155	2 165	0,70 %	2	4 320	2 165	13,95 %	182,70	24-sept.-24	8,44 %	10,64
DIS	SHEC	VIVO ENERGY CI (d)	890	880	890	0,00 %	3 273	2 883 915	835	12,66 %	57,00	27-sept.-24	6,40 %	13,98
FIN	BICC	BICI CI	10 550	10 500	10 575	0,24 %	22	231 775	10 575	41,19 %	540,90	27-juin-24	5,11 %	10,56
FIN	BOAB	BANK OF AFRICA BN	4 245	4 240	4 400	3,65 %	3 443	14 683 340	4 400	-30,82 %	706,00	27-mai-24	16,05 %	4,14
FIN	BOABF	BANK OF AFRICA BF	3 450	3 450	3 500	1,45 %	6 405	22 114 560	3 500	-49,86 %	704,00	6-mai-24	20,11 %	2,65
FIN	BOAC	BANK OF AFRICA CI	8 600	8 505	8 500	-1,16 %	1 621	13 775 720	8 500	23,28 %	684,00	29-avr.-24	8,05 %	6,52
FIN	BOAM	BANK OF AFRICA ML	1 755	1 760	1 760	0,28 %	316	555 870	1 760	19,32 %	144,00	21-mai-24	8,18 %	5,57
FIN	BOAN	BANK OF AFRICA NG	3 110	3 110	3 120	0,32 %	1 659	5 162 095	3 120	-42,12 %	609,15	31-mai-24	19,52 %	4,03
FIN	BOAS	BANK OF AFRICA SENEGAL	3 750	3 750	3 750	0,00 %	729	2 721 800	3 750	17,19 %	300,00	27-juin-24	8,00 %	5,29
FIN	CBIBF	CORIS BANK INTERNATIONAL	9 980	9 975	9 950	-0,30 %	332	3 305 740	9 950	6,99 %	790,00	5-juil.-24	7,94 %	4,96
FIN	ECOC	ECOBANK COTE D'IVOIRE	8 700	8 700	8 650	-0,57 %	836	7 133 525	8 650	27,21 %	594,00	30-mai-24	6,87 %	9,91
FIN	ETIT	ECOBANK TRANS. INCORP. TG	17	17	16	-5,88 %	321 467	5 439 211	16	-15,79 %	0,60	8-juin-23	3,78 %	1,20
FIN	NSBC	NSIA BANQUE COTE D'IVOIRE	6 395	6 300	6 385	-0,16 %	6 763	42 009 520	6 385	6,42 %	454,83	8-juil.-24	7,12 %	4,54
FIN	SAFC	SAFCA CI	860	855	860	0,00 %	30	25 775	860	-33,59 %	23,04	29-juil.-11		
FIN	SIBC	SOCIETE IVOIRIENNE DE BANQUE	6 645	6 645	6 645	0,00 %	1 316	8 711 455	6 645	24,21 %	495,00	31-juil.-24	7,45 %	7,64
IND	CABC	SICABLE CI	950	1 010	1 010	6,32 %	504	509 040	1 010	-9,01 %	79,58	31-mai-24	7,88 %	4,18
IND	FTSC	FILTISAC CI	1 410	1 500	1 500	6,38 %	2 313	3 474 150	1 500	-18,48 %	235,00	30-juil.-21	15,67 %	6,88
IND	NEIC	NEI-CEDA CI	775	770	770	-0,65 %	302	227 540	770	6,21 %	81,78	25-juin-24	10,62 %	8,42
IND	SEMC	EVIOSYS PACKAGING SIEM CI	700	SP	SP	0,00 %			700	0,00 %	14,00	28-déc.-21	2,00 %	7,40
IND	SIVC	AIR LIQUIDE CI	555	560	560	0,90 %	2 981	1 551 040	560	-32,53 %	63,00	29-sept.-17		5,46
IND	SLBC	SOLIBRA CI	93 080	95 000	95 000	2,06 %	14	1 330 000	95 000	9,20 %	4 050,00	12-août-22	4,26 %	10,37

IND	STBC	SITAB CI	7 250	7 250	7 250	0,00 %	180	1 305 000	7 250	21,95 %	675,00	29-juil.-24	9,31 %	10,45
IND	UNLC	UNILEVER CI	7 845	NC	NC	0,00 %			7 845	56,90 %	1 233,00	9-juil.-12		112,51
IND	UNXC	UNIWAX CI	420	420	420	0,00 %	4 012	1 675 410	420	-21,50 %	60,75	29-juil.-22	14,46 %	
SPU	CIEC	CIE CI	2 195	2 195	2 195	0,00 %	3 218	7 062 110	2 195	29,12 %	171,00	30-juil.-24	7,79 %	11,56
SPU	ORAC	ORANGE COTE D'IVOIRE	15 600	15 950	15 700	0,64 %	3 372	51 286 255	15 700	44,04 %	780,00	3-juin-24	4,97 %	15,27
SPU	SDCC	SODE CI	5 835	5 830	5 750	-1,46 %	11 921	68 551 170	5 750	20,55 %	481,50	25-sept.-24	8,37 %	8,45
TRP	SDSC	AFRICA GLOBAL LOGISTICS CI	1 350	1 340	1 350	0,00 %	270	363 000	1 350	0,00 %	92,00	20-nov.-23	6,81 %	4,29
TRP	SVOC	MOVIS CI	2 395	SP	SP	0,00 %			2 395	0,00 %	270,00	5-juil.-99		
TOTAL							380 834	271 214 011						

TOTAL													
TOTAL - Marché des actions													
												405 036	478 177 226
Secteurs d'activités (*) : AGR = Agriculture, AUT = Autres Secteurs, DIS = Distribution, FIN = Finances, IND = Industrie, TRP = Transport, SPU = Services Publics													

MARCHE DES DROITS

Symbole	Titre	Cours Précédent	Cours du jour		Variation jour	Séance de cotation		Cours Référence	Variation depuis l'origine	Parité	Période de négociation	
			Ouv.	Clôt.		Volume	Valeur				Début	fin
TOTAL												

TOTAL - Marché des droits													
Légende:													
(d) Ex-dividende (V) Variation par rapport au cours de référence													
Cours du jour: Ouv.: Ouverture Clôt.: Clôture Moy.: Moyen													
Mentions : NC: Non Coté Ex-c: Ex-coupon Ex-d: Ex-droit SP: Suspendu Val-T: Valeur Théorique													
PER = Cours / BNPA selon les données disponibles Rdt. Net: Rendement net (DNPA / Cours)													
Comp.: 1 - Premier Compartiment 2 - Second Compartiment 3 - Compartiment de croissance													
Ratio de liquidité = Titres échangés / Volume des ordres de vente													
: Progression de l'indice sectoriel : Stabilité de l'indice sectoriel : Recul de l'indice sectorie													

MARCHE DES OBLIGATIONS

Symbole	Titre	Valeur nominale	Cours Précédent	Cours du jour	Cours Référence	Séance de cotation		Coupon couru	Coupon d'intérêt			Type Amort
						Volume	Valeur		Période	Montant net	Eché.	
OBLIGATIONS D'ETAT												
EOM.O10	ETAT DU MALI 6,20 % 2022-2029	10 000	10 000	NC	10 000			491,26	A	620,00	9-déc.-24	ACD
EOM.O11	ETAT DU MALI 6,40 % 2023-2030	10 000	10 000	NC	10 000			298,08	A	640,00	7-avr.-25	ACD
EOM.O12	ETAT DU MALI 6,50 % 2023-2030	10 000	10 000	NC	10 000			103,29	A	650,00	28-juil.-25	ACD
EOM.O13	ETAT DU MALI 6,50 % 2024-2034	10 000	9 999	NC	9 999			306,30	A	650,00	5-avr.-25	ACD
EOM.O14	ETAT DU MALI 3,00 % 2024-2031	10 000	10 000	NC	10 000			44,38	A	300,00	1-août-25	ACD
EOM.O3	ETAT DU MALI 6,50 % 2018-2025	4 000	4 000	NC	4 000			250,82	A	260,00	7-oct.-24	AC
EOM.O4	ETAT DU MALI 6,50% 2019-2027	6 000	6 000	NC	6 000			79,07	A	390,00	12-juil.-25	AC
EOM.O5	ETAT DU MALI 6,50% 2020-2028	8 000	8 000	NC	8 000			257,86	A	520,00	27-mars-25	ACD
EOM.O6	ETAT DU MALI 6,50% 2020-2027	8 000	7 999	NC	7 999.20			422,50	A	520,00	2-déc.-24	AC
EOM.O7	ETAT DU MALI 6.50% 2021-2031	8 750	8 400	NC	8 400			250,87	A	568,75	16-avr.-25	AC
EOM.O8	ETAT DU MALI 6,20 % 2022-2032	10 000	10 000	NC	10 000			28,88	A	620,00	7-sept.-25	ACD
EOM.O9	ETAT DU MALI 6,30% 2022-2032	10 000	9 800	NC	9 800			499,18	A	630,00	9-déc.-24	ACD
EOS.O10	ETAT DU SENEGAL 6,15 % 2023-2030	10 000	10 000	NC	10 000			299,14	S	307,50	29-sept.-24	ACD
EOS.O11	ETAT DU SENEGAL 6,35 % 2023-2033	10 000	10 000	NC	10 000			308,87	S	317,50	29-sept.-24	ACD
EOS.O12	ETAT DU SENEGAL 6,15 % 2023-2028	10 000	9 500	NC	9 500			68,52	S	307,50	14-févr.-25	ACD
EOS.O13	ETAT DU SENEGAL 6,30 % 2023-2030	10 000	9 850	10 000	10 000	43	430 000	70,19	S	315,00	14-févr.-25	ACD
EOS.O14	ETAT DU SENEGAL 6,50 % 2023-2033	10 000	10 000	NC	10 000			72,42	S	325,00	14-févr.-25	ACD
EOS.O15	ETAT DU SENEGAL 6,25 % 2024-2029	10 000	9 850	NC	9 850			78,13	S	312,50	9-févr.-25	ACD
EOS.O16	ETAT DU SENEGAL 6,45 % 2024-2031	10 000	9 900	NC	9 900			80,63	S	322,50	9-févr.-25	ACD
EOS.O17	ETAT DU SENEGAL 6,65 % 2024-2034	10 000	10 000	NC	10 000			83,13	S	332,50	9-févr.-25	ACD
EOS.O7	ETAT SENEGAL 6.30% 2015-2025	10 000	10 000	NC	10 000			210,58	S	317,59	25-nov.-24	ACD
EOS.O8	ETAT DU SENEGAL 5,95% 2022-2034	10 000	10 000	NC	10 000			438,93	A	595,00	29-déc.-24	ACD
EOS.O9	ETAT DU SENEGAL 6,00 % 2023-20	10 000	10 000	NC	10 000			291,85	S	300,00	29-sept.-24	ACD
TPBF.O10	TPBF 6,50% 2020 - 2028	5 833	5 833	NC	5 833.35			4,19	S	189,58	20-mars-25	ACD
TPBF.O11	TPBF 6,50 % 2020-2028	6 668	6 668	NC	6 668			90,69	S	216,71	9-janv.-25	ACD
TPBF.O12	TPBF 6.50% 2021-2031 (*)	10 000	9 850	NC	9 850			323,23	S	325,00	25-sept.-24	ACD
TPBF.O13	TPBF 6,50 % 2021 - 2031	10 000	10 000	NC	10 000			141,30	S	325,00	6-janv.-25	ACD
TPBF.O14	TPBF 6,30% 2022-2034	10 000	9 999	NC	9 999			40,03	S	315,00	1-mars-25	ACD
TPBF.O15	ETAT DU BURKINA 6,30 % 2022-2	10 000	10 000	NC	10 000			225,98	S	315,00	15-nov.-24	ACD
TPBF.O16	ETAT DU BURKINA 6% 2023-2028	10 000	10 000	NC	10 000			123,91	S	300,00	10-janv.-25	ACD
TPBF.O17	TPBF 6,30 % 2023-2030	10 000	10 000	NC	10 000			568,03	S	630,00	12-oct.-24	ACD
TPBF.O18	TPBF 6,50% 2023-2033	10 000	9 900	NC	9 900			586,07	S	650,00	12-oct.-24	ACD
TPBF.O19	ETAT DU BURKINA 6,30% 2024-2029	10 000	10 000	NC	10 000			482,77	S	630,00	6-nov.-24	ACD
TPBF.O20	ETAT DU BURKINA 6,55% 2024-2031	10 000	10 000	NC	10 000			501,93	S	655,00	6-nov.-24	ACD
TPBF.O4	TPBF 6.50% 2017-2027	10 000	10 000	NC	10 000			97,94	S	327,67	31-janv.-25	ACD
TPBF.O5	TPBF 6,50% 2017-2024	10 000	10 000	NC	10 000			154,51	S	325,00	29-déc.-24	ACD
TPBF.O6	TPBF 6.50% 2018-2025	10 000	9 112	NC	9 112			197,13	S	325,00	5-déc.-24	ACD
TPBF.O7	TPBF 6,50% 2018- 2025	10 000	10 000	NC	10 000			233,15	S	325,00	15-nov.-24	AC
TPBF.O8	TPBF 6,50% 2019-2027	10 000	10 000	NC	10 000			250,41	S	326,78	6-nov.-24	ACD
TPBF.O9	TPBF 6,50% 2019 - 2027	10 000	11 000	NC	11 000			300,14	S	325,00	8-oct.-24	ACD
TPBJ.O3	TPBJ 6,50% 2020-2028	10 000	10 000	NC	10 000			53,42	A	650,00	25-août-25	AC
TPBJ.O4	TPBJ 5,50 % 2022-2037	10 000	10 000	NC	10 000			311,92	A	550,00	1-mars-25	AC
TPBJ.O5	TPBJ 5,85 % 2022-2042	10 000	10 000	NC	10 000			331,77	A	585,00	1-mars-25	ACD
TPBJ.O6	TPBJ 5,75% 2022-2037	10 000	10 100	NC	10 100			91,37	A	575,00	28-juil.-25	ACD
TPBJ.O7	TPBJ 5,70% 2023-2030	10 000	10 000	NC	10 000			304,52	A	570,00	13-mars-25	AC
TPBJ.O8	TPBJ 6,20% 2023-2038	10 000	10 000	NC	10 000			331,23	A	620,00	13-mars-25	AC
TPCI.O17	TPCI 3% 2014-2024	10 000	10 000	NC	10 000			79,51	S	150,00	19-déc.-24	ACD
TPCI.O19	TPCI 5.99% 2015-2025	10 000	10 000	NC	10 000			218,27	A	599,00	14-mai-25	ACD
TPCI.O21	TPCI 6% 2016-2028	10 000	10 000	NC	10 000			277,81	A	600,00	8-avr.-25	ACD
TPCI.O22	TPCI 5.90% 2016 - 2026	10 000	9 800	NC	9 800			163,26	A	590,00	15-juin-25	ACD
TPCI.O23	TPCI 5.90% 2016-2026	10 000	10 000	9 700	9 700	18 644	180 846 800	502,95	A	590,00	17-nov.-24	ACD
TPCI.O24	TPCI 6.25% 2017-2029	10 000	10 000	9 700	9 700	5 000	48 500 000	302,31	S	312,50	30-sept.-24	ACD
TPCI.O25	TPCI 5,95% 2017-2024 A	10 000	10 000	NC	10 000			248,73	S	297,50	24-oct.-24	ACD
TPCI.O26	TPCI 5,95% 2017-2024 B	10 000	10 000	NC	10 000			221,51	S	297,50	10-nov.-24	ACD
TPCI.O27	TPCI 6% 2017-2025	10 000	10 250	NC	10 250			142,62	S	300,00	29-déc.-24	ACD
TPCI.O28	TPCI 6% 2018 - 2026	10 000	10 000	NC	10 000			87,12	A	600,00	2-août-25	ACD
TPCI.O29	TPCI 6% 2018-2026	10 000	10 000	10 000	10 000	30	300 000	1 118,03	A	600,00	19-avr.-24	ACD

TPCI.030	TPCI 5,95% 2018-2025	3 000	3 000	NC	3 000			166,04	S	295,00	13-déc.-24	ACD
TPCI.031	TPCI 5,75% 2019 - 2026	10 000	10 230	NC	10 230			151,23	A	575,00	20-juin-25	ACD
TPCI.032	TPCI 2,23% 2019-2026	10 000		NC				58,65	A	223,00	20-juin-25	ACD
TPCI.033	TPCI 5,75% 2019-2026	4 000	4 160	NC	4 160			118,47	A	230,00	20-mars-25	ACD
TPCI.034	TPCI 6% 2019-2029	6 250	6 188	NC	6 187.50			193,15	A	375,00	20-mars-25	ACD
TPCI.035	TPCI 5,75% 2019 -2026	10 000	10 250	NC	10 250			118,15	A	575,00	11-juil.-25	ACD
TPCI.036	TPCI 5,75% 2019- 2026	10 000	10 000	NC	10 000			53,56	A	575,00	21-août-25	ACD
TPCI.037	TPCI 5,80% 2019-2026	6 000	5 940	NC	5 940			280,49	A	348,00	4-déc.-24	ACD
TPCI.038	TPCI 5,75% 2019-2026	6 000	6 000	NC	6 000			278,07	A	345,00	4-déc.-24	ACD
TPCI.039	TPCI 5,75% 2019 - 2026	6 000	6 420	NC	6 420			323,32	A	345,00	17-oct.-24	ACD
TPCI.040	TPCI 5,75% 2019-2026	6 000	6 000	NC	6 000			243,20	A	345,00	10-janv.-25	ACD
TPCI.041	TPCI 5,80% 2020-2027	10 000	10 000	10 000	10 000	2 700	26 222 688	331,20	A	580,00	28-févr.-25	ACD
TPCI.042	TPCI 5,90% 2020-2030	10 000	10 000	NC	10 000			336,22	A	590,00	28-févr.-25	ACD
TPCI.043	TPCI 5,90% 2020 - 2030	10 000	10 000	10 000	10 000	44	440 000	248,93	A	590,00	23-avr.-25	ACD
TPCI.044	TPCI 5,80% 2020 - 2027	10 000	9 800	NC	9 800			244,71	A	580,00	23-avr.-25	ACD
TPCI.045	TPCI 5,80% 2020 -2027	6 000	6 000	NC	6 000			95,34	A	348,00	16-juin-25	ACD
TPCI.046	TPCI 5,90% 2020 - 2030	7 500	7 650	NC	7 650			121,23	A	442,50	16-juin-25	ACD
TPCI.047	TPCI 5,80% 2020 - 2027	6 000	6 150	NC	6 150			120,00	A	438,00	16-juin-25	ACD
TPCI.048	TPCI 5,80% 2020- 2027	6 000	5 940	NC	5 940			54,35	A	348,00	29-juil.-25	ACD
TPCI.049	TPCI 5,90% 2020- 2030	7 500	7 564	NC	7 563.75			69,10	A	442,50	29-juil.-25	ACD
TPCI.050	TPCI 5,90% 2020-2030	7 500	7 500	NC	7 500			32,73	A	442,50	28-août-25	ACD
TPCI.051	TPCI 5,80 % 2020-2027	8 000	8 000	NC	8 000			453,86	A	464,00	2-oct.-24	ACD
TPCI.052	TPCI 5,90 % 2020 -2030	8 750	8 750	NC	8 750			504,97	A	516,25	2-oct.-24	ACD
TPCI.053	TPCI 5,80% 2020-2027	8 000	8 480	NC	8 480			420,90	A	464,00	28-oct.-24	ACD
TPCI.054	TPCI 5,90% 2020-2030	8 750	8 575	NC	8 575			468,29	A	516,25	28-oct.-24	ACD
TPCI.055	TPCI 5,80% 2020 -2027	8 000	8 400	NC	8 400			348,63	A	464,00	24-déc.-24	ACD
TPCI.056	TPCI 5,90% 2020- 2030	8 750	9 450	NC	9 450			387,89	A	516,25	24-déc.-24	ACD
TPCI.057	TPCI 5,80% 2020-2027	8 000	7 680	NC	7 680			391,74	A	464,00	20-nov.-24	ACD
TPCI.058	TPCI 5,80% 2021-2028	8 000	8 000	NC	8 000			252,98	A	464,00	9-mars-25	ACD
TPCI.059	TPCI 5,90% 2021-2031	8 750	9 056	NC	9 056.25			281,46	A	516,25	9-mars-25	ACD
TPCI.060	TPCI 5,80% 2021-2028	10 000	10 000	NC	10 000			212,93	A	580,00	13-mai-25	ACD
TPCI.061	TPCI 5,90% 2021-2031	10 000	10 050	NC	10 050			216,60	A	590,00	13-mai-25	ACD
TPCI.062	TPCI 5,80 % 2021 -2028	8 000	7 920	NC	7 920			109,33	A	464,00	30-juin-25	ACD
TPCI.063	TPCI 5,90% 2021 -2031	8 750	8 750	NC	8 750			121,64	A	516,25	30-juin-25	ACD
TPCI.064	TPCI 5,80 % 2021 - 2028	8 000	8 000	NC	8 000			49,58	A	464,00	16-août-25	ACD
TPCI.065	TPCI 5,90 % 2021-2031	10 000	10 700	NC	10 700			580,33	A	590,00	30-sept.-24	ACD
TPCI.066	TPCI 5,90% 2021-2031	10 000	10 000	NC	10 000			522,30	A	590,00	5-nov.-24	ACD
TPCI.067	TPCI 5,90 % 2021-2036	10 000	10 200	NC	10 200			456,20	A	590,00	16-déc.-24	ACD
TPCI.068	TPCI 5,90 % 2022-2037	10 000	10 000	NC	10 000			380,44	A	590,00	1-févr.-25	ACD
TPCI.069	TPCI 5,75 % 2022-2037	10 000	10 000	NC	10 000			293,01	A	575,00	22-mars-25	ACD
TPCI.070	TPCI 5,75 % 2022-2037	10 000	10 300	NC	10 300			233,15	A	575,00	29-avr.-25	ACD
TPCI.071	TPCI 5,65% 2022-2032	10 000	10 150	NC	10 150			156,34	A	565,00	15-juin-25	ACD
TPCI.072	TPCI 5,65% 2022-2029	10 000	10 000	NC	10 000			88,23	A	565,00	29-juil.-25	ACD
TPCI.073	TPCI 5,75% 2022-2032	10 000	10 500	NC	10 500			89,79	A	575,00	29-juil.-25	ACD
TPCI.074	TPCI 5,85% 2022-2042	9 474	9 474	NC	9 473.68			86,55	A	554,21	29-juil.-25	ACD
TPCI.075	TPCI 5,65% 2022-2029	10 000	10 700	NC	10 700			544,93	A	565,00	7-oct.-24	ACD
TPCI.076	TPCI 5,75% 2022-2032	10 000	10 000	NC	10 000			554,58	A	575,00	7-oct.-24	ACD
TPCI.077	TPCI (TAUX DE BASE + SPREAD) % 2022-2029	10 000	10 000	NC	10 000			95,05	T	198,75	11-nov.-24	ACD
TPCI.078	TPCI 5,65% 2022-2029	10 000	10 000	NC	10 000			441,50	A	565,00	13-déc.-24	ACD
TPCI.079	TPCI 5,75% 2023-2030	10 000	10 000	NC	10 000			328,35	A	575,00	28-févr.-25	ACD
TPCI.080	TPCI 6% 2023-2030	10 000	10 000	NC	10 000			213,70	A	600,00	17-mai-25	ACD
TPCI.081	TPCI 5,90% 2023-2028	10 000	10 500	NC	10 500			88,90	A	590,00	31-juil.-25	ACD
TPCI.082	TPCI 6,00% 2023-2030	10 000	10 000	NC	10 000			90,41	A	600,00	31-juil.-25	ACD
TPCI.083	TPCI 5,90 % 2023-2028	10 000	10 000	NC	10 000			560,98	A	590,00	12-oct.-24	ACD
TPCI.084	TPCI 6,00 % 2023-2030	10 000	10 000	10 000	10 000	298	2 980 000	570,49	A	600,00	12-oct.-24	ACD
TPCI.085	TPCI 5,90 % 2023 - 2028	10 000	10 000	NC	10 000			459,43	A	590,00	14-déc.-24	ACD
TPCI.086	TPCI 6,00 % 2023 - 2030	10 000	10 000	NC	10 000			467,21	A	600,00	14-déc.-24	ACD
TPCI.087	TPCI 5,90% 2024-2029	10 000	10 000	NC	10 000			295,81	A	590,00	25-mars-25	ACD
TPCI.088	TPCI 6,00% 2024-2031	10 000	10 000	NC	10 000			300,82	A	600,00	25-mars-25	ACD
TPNE.01	TRESOR PUBLIC DU NIGER 6,50% 2019-2026	10 000	10 000	NC	10 000			320,55	A	650,00	28-mars-25	ACD
TPNE.02	TRESOR PUBLIC DU NIGER 6,50% 2019 - 2026	10 000	10 000	NC	10 000			96,16	A	650,00	1-août-25	ACD
TPNE.03	TRESOR PUBLIC DU NIGER 6,5% 2020-2027	6 000	6 000	NC	6 000			58,77	A	390,00	31-juil.-25	ACD
TPNE.04	TRESOR PUBLIC DU NIGER 6,30% 2	8 750	8 750	NC	8 750			46,82	A	551,25	24-août-25	ACD
TPNE.05	TPNE 6,15 % 2022-2034	10 000	10 000	NC	10 000			190,40	A	615,00	3-juin-25	ACD

TPNE.06	TRESOR PUBLIC DU NIGER 6,15% 2022 - 2034	10 000	10 000	NC	10 000	478,89	A	615,00	14-déc.-24	ACD
TPNE.07	TRESOR PUBLIC DU NIGER 6,25 % 2023-2028	10 000	10 000	NC	10 000	159,25	A	625,00	23-juin-25	ACD
TPTG.02	TPTG 6% 2022-2037	10 000	10 000	NC	10 000	513,11	A	600,00	16-nov.-24	ACD
TOTAL						26 759		259 719 488		

OBLIGATIONS REGIONALES

BIDC.04	BIDC-EBID 6.10% 2017-2027	3 750	3 750	NC	3 750	62,68	A	228,78	16-juin-25	ACD
BIDC.05	BIDC-EBID 6,40% 2019-2026	10 000	10 000	NC	10 000	128,70	S	320,00	12-janv.-25	ACD
BIDC.06	BIDC-EBID 6,50 % 2021-2028	8 000	8 000	NC	8 000	183,28	S	261,42	18-nov.-24	ACD
BIDC.07	BIDC-EBID 5,90% 2022-2029	10 000	10 000	NC	10 000	172,49	S	295,00	9-déc.-24	ACD
CRRH.010	CRRH-UEMOA 6,10% 2022-2037	10 000	10 000	NC	10 000	86,20	S	305,00	3-févr.-25	AC
CRRH.02	CRRH-UEMOA 6.10% 2012-2024	10 000	9 800	NC	9 800	114,38	S	305,00	17-janv.-25	AC
CRRH.04	CRRH-UEMOA 6% 2014-2024	10 000	10 000	NC	10 000	140,98	S	300,00	30-déc.-24	AC
CRRH.05	CRRH-UEMOA 5.85% 2015-2025	10 000	10 000	NC	10 000	131,42	S	294,90	4-janv.-25	AC
CRRH.06	CRRH-UEMOA 5.85% 2016-2026	10 000	10 000	NC	10 000	131,94	S	292,50	3-janv.-25	ACD
CRRH.07	CRRH-UEMOA 5.95% 2017-2029	4 583	4 583	NC	4 583	96,34	S	136,35	17-nov.-24	AC
CRRH.08	CRRH-UEMOA 5.95% 2018-2030	5 417	5 417	NC	5 416.67	83,65	S	161,15	21-déc.-24	AC
CRRH.09	CRRH-UEMOA 6.05% 2018-2033	6 333	6 333	NC	6 333	99,46	S	191,58	21-déc.-24	AC
TOTAL						0		0		

OBLIGATIONS PRIVEES

FBOARD.01	FCTC BOAD DOLI-P 6,10% 2023-2030	7 300	7 300	NC	7 300	4,88	S	220,82	20-mars-25	AC
FDINBF.01	FIDELIS FINANCE CAP25 7,00% 2023-2028	10 000	10 000	NC	10 000	228,32	S	330,80	20-nov.-24	ACD
FEPTC.01	FCTC EPT 7 % 2023-2030	10 000	9 800	NC	9 800	52,20	T	171,50	27-nov.-24	ACD
FEPTC.02	FCTC EPT 7,25 % 2023-2033	10 000	10 000	NC	10 000	54,06	T	177,63	27-nov.-24	ACD
FEPTC.03	FCTC EPT 7,50% 2023-2038	10 000		NC		55,92	T	183,75	27-nov.-24	ACD
FNSBC.01	FCTC NSIA BANQUE 7 % 2020-2025	1 111	1 156	NC	1 155.54	1,68	T	19,06	16-déc.-24	ACD
FORBT.01	FCTC ORABANK 7 % 2021-2026	5 556	6 056	NC	6 055.55	91,14	T	95,28	28-sept.-24	ACD
FSNTS.01	FCTC SONATEL C-1 6,40 % 2023-2	10 000	9 840	NC	9 840	109,53	S	300,80	19-janv.-25	AC
FSNTS.02	FCTC SONATEL C-2 6,60 % 2023-2	10 000	10 000	NC	10 000	112,95	S	310,20	19-janv.-25	AC
FTIMC.01	FCTC TEYLIOM IMMO 7 % 2021-2028	6 250	6 250	NC	6 250	18,85	T	107,19	8-déc.-24	ACD
ORGT.02	ORAGROUP SA 7,15% 2021-2028	9 000	9 675	NC	9 675	265,49	S	321,75	26-oct.-24	ACD
PADS.03	PAD 6,60% 2020-2027	7 000	6 580	NC	6 580	199,44	S	231,00	19-oct.-24	ACD
PTRC.01	PETRO IVOIRE 6,80% 2022-2029	10 000	10 900	NC	10 900	183,90	S	333,20	15-déc.-24	ACD
SNLC.01	SENELEC 6,50% 2018-2025	2 000	2 000	NC	2 000	63,94	S	65,00	27-sept.-24	AC
SNTS.02	SONATEL 6,50% 2020-2027	6 000	5 550	NC	5 550	70,31	S	184,81	16-janv.-25	ACD
TOTAL						0		0		

SUKUK ET TITRES ASSIMILES

SUKSN.S2	SUKUK SN 6% 2016-2026	10 000	10 750	NC	10 750	100,00	S	306,67	26-janv.-25	ACD
SUKTG.S1	SUKUK TG 6.5% 2016-2026	10 000	10 750	NC	10 750	78,06	S	377,99	17-févr.-25	ACD
TOTAL						0		0		
TOTAL - Marché des obligations						26 759		259 719 488		

Légende :
 (#) (*) Ex-Coupon couru (#) Cours de référence amorti / Coupon couru Ex-c (#) Ex-marge de profits
 Cours du jour: Ouv.: Ouverture Clôt.: Clôture Moy.: Moyen
 Type Amort: Type d'Amortissement IF: In Fine AC: Amortissement Constant AD: Amortissement Dégressif ACD: Amortissement Constant Différé
 Période: Périodicité de paiement des coupons A: Annuelle S: Semestrielle T: Trimestrielle
 Eché.: Échéance de paiement des intérêts
 Mentions: NC: Non Coté Ex-c: Ex-coupon ou Ex-droit SP: Suspendu

INFORMATIONS
OPERATIONS EN COURS

Emetteur	Opération
TPCI	Première cotation - TPCI 5,90% 2024-2029 & TPCI 6,00% 2024-2031- Première cotation le 03 octobre 2024
FILTISAC CI	Paiement de dividendes de 143,10 F CFA net par action, le 30/09/2024
SERVAIR ABIDJAN CI	Paiement de dividendes de 206,195 F CFA net par action, le 30/09/2024
VIVO ENERGY CI	Paiement de dividendes de 57 F CFA net par action, le 27/09/2024
TRACTAFRIC CI	Paiement de dividendes de 182,7 F CFA net par action, le 24/09/2024
SMB	Paiement de dividendes de 1 080 F CFA net par action, le 30/09/2024
SODECI	Paiement de dividendes de 481,5 F CFA net par action, le 25/09/2024

AVIS

Entité	N°	Nature	Objet
--------	----	--------	-------

COMMUNIQUES

Emetteur	N°	Nature	Objet
PALM CI	20240924	Rapport	Rapport RSE - Exercice 2023 - PALM CI

QUANTITES RESIDUELLES
MARCHE DES ACTIONS

Symbole	Titre	Quantité résiduelle à l'achat	Cours Achat / Vente			Quantité résiduelle à la vente	Cours de Référence
ABJC	SERVAIR ABIDJAN CI	15	2,400	/	2,500	870	2 500
BICC	BICI CI	32	10,550	/	10,575	81	10 575
BNBC	BERNABE CI	100	1,075	/			1 025
BOAB	BANK OF AFRICA BN	45	4,380	/	4,400	564	4 400
BOABF	BANK OF AFRICA BF	5	3,460	/	3,500	30	3 500
BOAC	BANK OF AFRICA CI	2	8,480	/	8,500	702	8 500
BOAM	BANK OF AFRICA ML	85	1,755	/	1,760	340	1 760
BOAN	BANK OF AFRICA NG	25	3,115	/	3,120	39	3 120
BOAS	BANK OF AFRICA SENEGAL	33	3,650	/	3,750	339	3 750
CABC	SICABLE CI	930	1,010	/			1 010
CBIBF	CORIS BANK INTERNATIONAL	40	9,950	/	9,980	45	9 950
CFAC	CFAO MOTORS CI	552	625	/	630	4 540	630
CIEC	CIE CI	2 373	2,190	/	2,195	290	2 195
ECOC	ECOBANK COTE D'IVOIRE	31	8,600	/	8,650	64	8 650
ETIT	ECOBANK TRANS. INCORP. TG	177 268	16	/	17	3 409 921	16
FTSC	FILTISAC CI	189	1,500	/	1,510	604	1 500
NEIC	NEI-CEDA CI	121	750	/	770	68	770
NSBC	NSIA BANQUE COTE D'IVOIRE	5	6,250	/	6,385	13	6 385
NTLC	NESTLE CI	10	6,980	/	7,000	1 004	7 000
ONTBF	ONATEL BF	18	2,475	/	2,500	8 002	2 500
ORAC	ORANGE COTE D'IVOIRE	5	15,600	/	15,700	3	15 700
ORGT	ORAGROUP TOGO	12	1,750	/	1,800	204	1 800
PALC	PALM CI	23	4,705	/	4,800	344	4 800
PRSC	TRACTAFRIC MOTORS CI	19	2,165	/	2,305	7	2 165
SAFC	SAFCA CI	40	810	/	860	38	860
SCRC	SUCRIVOIRE	709	595	/	610	911	610
SDCC	SODE CI	1	5,740	/	5,750	113	5 750
SDSC	AFRICA GLOBAL LOGISTICS CI	10	1,340	/	1,345	258	1 350
SEMC	EVIOSYS PACKAGING SIEM CI			/			700
SGBC	SOCIETE GENERALE COTE D'IVOIRE	115	19,700	/	19,800	965	19 800
SHEC	VIVO ENERGY CI	79	880	/	890	568	890
SIBC	SOCIETE IVOIRIENNE DE BANQUE	22	6,600	/	6,645	97	6 645
SICC	SICOR CI	10	2,900	/	3,000	45	3 000
SIVC	AIR LIQUIDE CI	33	550	/	560	201	560
SLBC	SOLIBRA CI	1	94,900	/	95,000	46	95 000
SMBC	SMB CI	24	14,510	/	14,600	515	14 600
SNTS	SONATEL SN	8	23,850	/	23,900	159	23 900
SOGC	SOGB CI	53	3,705	/	3,935	2	3 940
SPHC	SAPH CI	157	3,350	/	3,400	1 050	3 400
STAC	SETAO CI	52	710	/	715	9	710
STBC	SITAB CI	10	7,000	/	7,250	299	7 250
SVOC	MOVIS CI			/			2 395
TTLC	TOTALENERGIES MARKETING CI	10	2,370	/	2,395	4 769	2 395
TTLS	TOTALENERGIES MARKETING SN	6	2,305	/	2,345	562	2 345
UNLC	UNILEVER CI	2	Marché	/			7 845
UNXC	UNIWAX CI	20	420	/	425	9 975	420

QUANTITES RESIDUELLES

MARCHE DES DROITS

Symbole	Titre	Quantité résiduelle à l'achat	Cours Achat / Vente	Quantité résiduelle à la vente	Cours de Référence
---------	-------	-------------------------------	---------------------	--------------------------------	--------------------

QUANTITES RESIDUELLES
MARCHE DES OBLIGATIONS

Symbole	Titre	Quantité résiduelle à l'achat	Cours Achat / Vente	Quantité résiduelle à la vente	Cours de Référence
FBOAD.O1	FCTC BOAD DOLI-P 6,10% 2023-2030		/ 7,300	299	7 300
FDFINBF.O1	FIDELIS FINANCE CAP25 7,00% 2023-2028		/ 9,500	202	10 000
FEPTC.O1	FCTC EPT 7 % 2023-2030		/ 10,000	20	9 800
FEPTC.O2	FCTC EPT 7,25 % 2023-2033		/ 10,000	1	10 000
FEPTC.O3	FCTC EPT 7,50% 2023-2038		/		10 000
FNSBC.O1	FCTC NSIA BANQUE 7 % 2020-2025		/		1 156
PTRC.O1	PETRO IVOIRE 6,80% 2022-2029		/ 10,899	300	10 900
SNLC.O1	SENELEC 6,50% 2018-2025		/		2 000
SNTS.O2	SONATEL 6,50% 2020-2027		/		5 550
FORBT.O1	FCTC ORABANK 7 % 2021-2026		/ 5,601.66	1 175	6 056
FSNTS.O1	FCTC SONATEL C-1 6,40 % 2023-2		/		9 840
FSNTS.O2	FCTC SONATEL C-2 6,60 % 2023-2		/		10 000
FTIMC.O1	FCTC TEYLIOM IMMO 7 % 2021-2028		/		6 250
ORGT.O2	ORAGROUP SA 7,15% 2021-2028		/ 9,675	1 273	9 675
PADS.O3	PAD 6,60% 2020-2027	5	6,580 /		6 580
EOM.O10	ETAT DU MALI 6,20 % 2022-2029		/		10 000
EOM.O11	ETAT DU MALI 6,40 % 2023-2030		/		10 000
EOM.O12	ETAT DU MALI 6,50 % 2023-2030		/ 9,500	200	10 000
EOM.O13	ETAT DU MALI 6,50 % 2024-2034		/ 10,000	10 000	9 999
EOM.O14	ETAT DU MALI 3,00 % 2024-2031		/		10 000
EOM.O3	ETAT DU MALI 6,50 % 2018-2025		/		4 000
TPNE.O5	TPNE 6,15 % 2022-2034		/		10 000
TPNE.O6	TRESOR PUBLIC DU NIGER 6,15% 2022 - 2034		/		10 000
TPNE.O7	TRESOR PUBLIC DU NIGER 6,25 % 2023-2028		/		10 000
TPTG.O2	TPTG 6% 2022-2037		/ 10,000	579	10 000
TPCI.O87	TPCI 5,90% 2024-2029		/		10 000
TPCI.O88	TPCI 6,00% 2024-2031		/ 10,000	80	10 000
TPNE.O1	TRESOR PUBLIC DU NIGER 6,50% 2019-2026		/ 9,250	23	10 000
TPNE.O2	TRESOR PUBLIC DU NIGER 6,50% 2019 - 2026		/ 9,900	1 056	10 000
TPNE.O3	TRESOR PUBLIC DU NIGER 6,5% 2020-2027		/ 5,760	365	6 000
TPNE.O4	TRESOR PUBLIC DU NIGER 6,30% 2		/ 8,837.50	5 000	8 750
TPCI.O81	TPCI 5,90% 2023-2028		/		10 500
TPCI.O82	TPCI 6,00% 2023-2030		/		10 000
TPCI.O83	TPCI 5,90 % 2023-2028		/ 10,000	5 000	10 000
TPCI.O84	TPCI 6,00 % 2023-2030	2	10,000 /		10 000
TPCI.O85	TPCI 5,90 % 2023 - 2028		/		10 000
TPCI.O86	TPCI 6,00 % 2023 - 2030		/ 10,000	134	10 000
TPCI.O75	TPCI 5,65% 2022-2029		/		10 700
TPCI.O76	TPCI 5,75% 2022-2032		/		10 000
TPCI.O77	TPCI (TAUX DE BASE + SPREAD) % 2022-2029		/		10 000
TPCI.O78	TPCI 5,65% 2022-2029		/		10 000
TPCI.O79	TPCI 5,75% 2023-2030		/ 9,600	80	10 000
TPCI.O80	TPCI 6% 2023-2030		/ 10,000	19 071	10 000
TPCI.O69	TPCI 5,75 % 2022-2037		/ 10,050	10 000	10 000
TPCI.O70	TPCI 5,75 % 2022-2037		/		10 300
TPCI.O71	TPCI 5,65% 2022-2032		/		10 150
TPCI.O72	TPCI 5,65% 2022-2029		/		10 000
TPCI.O73	TPCI 5,75% 2022-2032		/		10 500
TPCI.O74	TPCI 5,85% 2022-2042		/		9 474
TPCI.O63	TPCI 5,90% 2021 -2031		/		8 750

TPCI.064	TPCI 5,80 % 2021 - 2028	/				8 000
TPCI.065	TPCI 5,90 % 2021-2031	/				10 700
TPCI.066	TPCI 5,90% 2021-2031	/				10 000
TPCI.067	TPCI 5,90 % 2021-2036	/				10 200
TPCI.068	TPCI 5,90 % 2022-2037	/	10,000		4	10 000
TPCI.057	TPCI 5,80% 2020-2027	/				7 680
TPCI.058	TPCI 5,80% 2021-2028	/				8 000
TPCI.059	TPCI 5,90% 2021-2031	/				9 056
TPCI.060	TPCI 5,80% 2021-2028	/				10 000
TPCI.061	TPCI 5,90% 2021-2031	/				10 050
TPCI.062	TPCI 5,80 % 2021 -2028	/				7 920
TPCI.051	TPCI 5,80 % 2020-2027	/				8 000
TPCI.052	TPCI 5,90 % 2020 -2030	/				8 750
TPCI.053	TPCI 5,80% 2020-2027	/				8 480
TPCI.054	TPCI 5,90% 2020-2030	/				8 575
TPCI.055	TPCI 5,80% 2020 -2027	/				8 400
TPCI.056	TPCI 5,90% 2020- 2030	/				9 450
TPCI.045	TPCI 5,80% 2020 -2027	/				6 000
TPCI.046	TPCI 5,90% 2020 - 2030	/				7 650
TPCI.047	TPCI 5,80% 2020 - 2027	/				6 150
TPCI.048	TPCI 5,80% 2020- 2027	/				5 940
TPCI.049	TPCI 5,90% 2020- 2030	/				7 564
TPCI.050	TPCI 5,90% 2020-2030	/				7 500
TPCI.039	TPCI 5,75% 2019 - 2026	/				6 420
TPCI.040	TPCI 5,75% 2019-2026	/				6 000
TPCI.041	TPCI 5,80% 2020-2027	/				10 000
TPCI.042	TPCI 5,90% 2020-2030	/				10 000
TPCI.043	TPCI 5,90% 2020 - 2030	/	10,000		10	10 000
TPCI.044	TPCI 5,80% 2020 - 2027	/	9,800		135	9 800
TPCI.033	TPCI 5.75% 2019-2026	/				4 160
TPCI.034	TPCI 6% 2019-2029	/				6 188
TPCI.035	TPCI 5,75% 2019 -2026	/				10 250
TPCI.036	TPCI 5,75% 2019- 2026	/				10 000
TPCI.037	TPCI 5,80% 2019-2026	/				5 940
TPCI.038	TPCI 5,75% 2019-2026	/	6,000		383	6 000
TPCI.027	TPCI 6% 2017-2025	/				10 250
TPCI.028	TPCI 6% 2018 - 2026	/				10 000
TPCI.029	TPCI 6% 2018-2026	/	10,000		44	10 000
TPCI.030	TPCI 5,95% 2018-2025	/				3 000
TPCI.031	TPCI 5,75% 2019 - 2026	/				10 230
TPCI.032	TPCI 2,23% 2019-2026	/				10 000
TPCI.021	TPCI 6% 2016-2028	/				10 000
TPCI.022	TPCI 5.90% 2016 - 2026	/				9 800
TPCI.023	TPCI 5.90% 2016-2026	/				9 700
TPCI.024	TPCI 6.25% 2017-2029	/				9 700
TPCI.025	TPCI 5,95% 2017-2024 A	/				10 000
TPCI.026	TPCI 5,95% 2017-2024 B	/				10 000
TPBJ.05	TPBJ 5,85 % 2022-2042	/	10,000		1 967	10 000
TPBJ.06	TPBJ 5,75% 2022-2037	/	10,100		14 795	10 100
TPBJ.07	TPBJ 5,70% 2023-2030	/				10 000
TPBJ.08	TPBJ 6,20% 2023-2038	/				10 000
TPCI.017	TPCI 3% 2014-2024	/				10 000
TPCI.019	TPCI 5.99% 2015-2025	17	9,850	/		10 000
TPBF.06	TPBF 6.50% 2018-2025	/				9 112
TPBF.07	TPBF 6,50% 2018- 2025	/				10 000

TPBF.O8	TPBF 6,50% 2019-2027			/	9,600	198	10 000
TPBF.O9	TPBF 6,50% 2019 - 2027			/	11,000	526	11 000
TPBJ.O3	TPBJ 6,50% 2020-2028			/	10,000	184	10 000
TPBJ.O4	TPBJ 5,50 % 2022-2037			/			10 000
TPBF.O17	TPBF 6,30 % 2023-2030			/	10,000	350	10 000
TPBF.O18	TPBF 6,50% 2023-2033			/	10,000	16	9 900
TPBF.O19	ETAT DU BURKINA 6,30% 2024-2029			/			10 000
TPBF.O20	ETAT DU BURKINA 6,55% 2024-2031	1	10,000	/			10 000
TPBF.O4	TPBF 6.50% 2017-2027			/			10 000
TPBF.O5	TPBF 6,50% 2017-2024			/	10,000	21	10 000
TPBF.O11	TPBF 6,50 % 2020-2028			/			6 668
TPBF.O12	TPBF 6.50% 2021-2031	45	9,850	/	9,890	44	9 850
TPBF.O13	TPBF 6,50 % 2021 - 2031			/			10 000
TPBF.O14	TPBF 6,30% 2022-2034			/	9,600	1 030	9 999
TPBF.O15	ETAT DU BURKINA 6,30 % 2022-2			/			10 000
TPBF.O16	ETAT DU BURKINA 6% 2023-2028			/	10,000	50	10 000
EOS.O16	ETAT DU SENEGAL 6,45 % 2024-2031			/	10,000	200	9 900
EOS.O17	ETAT DU SENEGAL 6,65 % 2024-2034			/			10 000
EOS.O7	ETAT SENEGAL 6.30% 2015-2025			/	10,000	9	10 000
EOS.O8	ETAT DU SENEGAL 5,95% 2022-2034			/	9,900	50	10 000
EOS.O9	ETAT DU SENEGAL 6,00 % 2023-20			/	10,000	64	10 000
TPBF.O10	TPBF 6,50% 2020 - 2028			/	5,833.35	62	5 833
EOS.O10	ETAT DU SENEGAL 6,15 % 2023-2030			/			10 000
EOS.O11	ETAT DU SENEGAL 6,35 % 2023-2033			/	10,000	4	10 000
EOS.O12	ETAT DU SENEGAL 6,15 % 2023-2028			/			9 500
EOS.O13	ETAT DU SENEGAL 6,30 % 2023-2030	4	10,000	/			10 000
EOS.O14	ETAT DU SENEGAL 6,50 % 2023-2033			/			10 000
EOS.O15	ETAT DU SENEGAL 6,25 % 2024-2029			/			9 850
EOM.O4	ETAT DU MALI 6,50% 2019-2027			/			6 000
EOM.O5	ETAT DU MALI 6,50% 2020-2028			/	8,000	250	8 000
EOM.O6	ETAT DU MALI 6,50% 2020-2027			/	8,000	71	7 999
EOM.O7	ETAT DU MALI 6.50% 2021-2031			/	8,400	180	8 400
EOM.O8	ETAT DU MALI 6,20 % 2022-2032			/			10 000
EOM.O9	ETAT DU MALI 6,30% 2022-2032			/			9 800
BIDC.O4	BIDC-EBID 6.10% 2017-2027			/	3,750	493	3 750
BIDC.O5	BIDC-EBID 6,40% 2019-2026			/			10 000
BIDC.O6	BIDC-EBID 6,50 % 2021-2028			/	8,000	1 915	8 000
BIDC.O7	BIDC-EBID 5,90% 2022-2029			/	10,000	5 011	10 000
CRRH.O10	CRRH-UEMOA 6,10% 2022-2037			/	10,000	1 768	10 000
CRRH.O2	CRRH-UEMOA 6.10% 2012-2024			/			9 800
CRRH.O4	CRRH-UEMOA 6% 2014-2024			/			10 000
CRRH.O5	CRRH-UEMOA 5.85% 2015-2025			/	10,000	40	10 000
CRRH.O6	CRRH-UEMOA 5.85% 2016-2026			/			10 000
CRRH.O7	CRRH-UEMOA 5.95% 2017-2029			/	4,583	1 100	4 583
CRRH.O8	CRRH-UEMOA 5.95% 2018-2030			/			5 417
CRRH.O9	CRRH-UEMOA 6.05% 2018-2033			/			6 333

SUKUK ET TITRES ASSIMILES

Symbole	Titre	Quantité résiduelle à l'achat	Cours Achat / Vente	Quantité résiduelle à la vente	Cours de Référence
SUKSN.S2	SUKUK SN 6% 2016-2026		/		10 750
SUKTG.S1	SUKUK TG 6.5% 2016-2026		/		10 750

CALENDRIER DES ASSEMBLEES GENERALES
ANNEE : 2024

Société	Nature	Date	Heure	Lieu
COBANK CI	Ordinaire	04/10/2024	10:00:00	Caisse de Retraite par Répartition avec Epargne de l'Union Monétaire Ouest Africaine (CRRAE-UMOA) sise à Abidjan Plateau, Rue Privée, Angle Boulevard Botreau Roussel
SOLIBRA	Extraordinaire	11/09/2024	09:30:00	Espace Latrille Event sis à Cocody Boulevard Latrille, Carrefour Duncan, salle Félix Houphouët Boigny
UNILEVER CI	Ordinaire	06/09/2024	09:00:00	Salle Tamarin de l'Hôtel Azalaï sis à Abidjan Marcory Boulevard Valery Giscard d'Estaing
SUCRIVOIRE	Mixte	26/08/2024	09:30:00	VISIOCONFERENCE
BANK OF AFRICA NG	Extraordinaire	22/08/2024	10:00:00	Centre de Formation de la BOA-NIGER (sise à BOA-Siège)
BANK OF AFRICA BN	Extraordinaire	20/08/2024	10:00:00	NOVOTEL, salle Baobab 2 & 3 à Cotonou
BANK OF AFRICA SN	Extraordinaire	16/08/2024	09:30:00	3ème Etage Immeuble Elan I, Almadies, Zone 12, Route de Ngor à Dakar
BANK OF AFRICA BF	Extraordinaire	13/08/2024	10:00:00	Hôtel BRAVIA à la Salle LAAFI
BANK OF AFRICA ML	Extraordinaire	13/08/2024	09:30:00	Immeuble BANK OF AFRICA, Avenue du Mali, Quartier ACI 2000
AIR LIQUIDE CI	Mixte	22/07/2024	14:00:00	SALLE DE CONFÉRENCE DE LA CRRAE-UMOA, à Abidjan
VIVO ENERGY CI	Ordinaire	28/06/2024	09:30:00	Espace Crystal situé à Marcory zone 4C, 805 rue Chevalier de Clieu non loin des Sapeurs Pompiers
SODECI	Ordinaire	27/06/2024	08:30:00	VISIOCONFERENCE
SERVAIR ABIDJAN CI	Ordinaire	27/06/2024	11:00:00	Salle JEWELS de la CGECI sise au Plateau, Avenue Lamblin
UNIWAX CI	Ordinaire	27/06/2024	09:00:00	Espace Latrille Events, sis à Abidjan, Cocody II-Plateaux (Carrefour Duncan)
CFAO MOTORS CI	Mixte	27/06/2024	09:00:00	Siège social sis à Abidjan, 117, Boulevard de Marseille
CIE CI	Ordinaire	26/06/2024	10:00:00	Visioconférence
SAFCA CI	Ordinaire	25/06/2024	10:00:00	Siège de la société, sis à Abidjan, 1, Rue des Carrossiers, Zone 3 C (Face SOCOCE Treichville)
ORAGROUP	Mixte	25/06/2024	10:00:00	Hôtel 2 Février situé à Place de l'indépendance BP 131 Lomé
ONATEL BF	Ordinaire	24/06/2024	10:30:00	ROYAL BEACH HÔTEL, OUAGADOUGOU-BURKINA FASO
SITAB	Ordinaire	21/06/2024	10:00:00	SALLE JEWELS de la CGECI (Plateau)
TRACTAFRIC CI	Ordinaire	21/06/2024	10:00:00	Hôtel AZALAI ABIDJAN
TOTAL	Mixte	21/06/2024	10:00:00	Radisson Blu Hotel Abidjan Airport sis au boulevard de l'Aéroport Abidjan, Port Bouët
FILTISAC CI	Ordinaire	20/06/2024	10:00:00	Espace Latrille Events - Salle KOSSIA, II-Plateaux Boulevard Latrille, Abidjan - Cocody
BERNABE CI	Ordinaire	20/06/2024	10:00:00	ABIDJAN, salle de conférence GEWELS de la Maison du Patronat Ivoirien (CGECI) au Plateau
SMB	Ordinaire	14/06/2024	09:30:00	Amphithéâtre de la CGECI (La Maison de l'Entreprise) sis à Abidjan-Plateau, à l'Angle du Boulevard de la République et de l'Avenue Lamblin
MOVIS CI	Extraordinaire	14/06/2024	10:45:00	Siège social de MOVIS CI (Situé à Vridi, zone Industrielle, dans la Rue des Conteneurs)
MOVIS CI	Ordinaire	14/06/2024	09:30:00	Siège social de MOVIS CI (Situé à Vridi, en zone Industrielle, dans la Rue des Conteneurs)
PALM CI	Ordinaire	13/06/2024	09:00:00	VISIOCONFERENCE
NESTLE CI	Ordinaire	11/06/2024	10:00:00	Espace CRYSTAL, situé à Abidjan, Zone 4 C, 08 Rue du Chevalier de Clieu « Salle DIAMANT »
COBANK TG	Mixte	06/06/2024	10:00:00	Salle de conférence du Centre Panafricain Ecobank, 2365, Boulevard du Mono, Lomé, Togo
SAPH CI	Ordinaire	04/06/2024	09:00:00	VISIOCONFERENCE
SIB	Mixte	04/06/2024	10:00:00	CRRAE-UMOA (Abidjan - Plateau Angle Boulevard Botreau Roussel, Rue Privée CRRAE-UMOA)
SOLIBRA	Ordinaire	31/05/2024	09:30:00	Espace LATRILLE EVENTS, Cocody Boulevard Latrille, Carrefour Duncan
SETAO CI	Ordinaire	30/05/2024	10:00:00	Hôtel TIAMA (salon EBENE)
TOTAL SENEGAL S.A.	Ordinaire	29/05/2024	10:00:00	Hôtel Radisson Blu Dakar
NEI-CEDA CI	Ordinaire	28/05/2024	10:00:00	Hôtel TIAMA, Abidjan - Plateau
SGB CI	Mixte	28/05/2024	09:00:00	Espace Latrille Events, sis à Abidjan Commune de Cocody, aux Deux-Plateaux Boulevard Latrille
BICI CI	Ordinaire	27/05/2024	10:00:00	Auditorium de la Maison des Entreprises (CGECI) sise au Plateau
BICI CI	Extraordinaire	27/05/2024	11:30:00	Auditorium de la Maison des Entreprises (CGECI) sise au Plateau

SOGB	Ordinaire	24/05/2024	10:30:00	Immeuble CRRAE - UEMOA sis à Abidjan Plateau
NSBC	Ordinaire	23/05/2024	10:30:00	Amphithéâtre de la Caisse de Retraite par Répartition avec Epargne de l'UMOA (CRRAE-UMOA), sis à Abidjan-Plateau, boulevard Botreau ROUSSEL
ECOBANK CI	Ordinaire	25/04/2024	10:00:00	Hôtel Radisson Blu, sis à Abidjan Port-Bouët, route de l'Aéroport International Félix Houphouët Boigny
SONATEL	Ordinaire	25/04/2024	10:00:00	PAR VISIOCONFERENCE dans ses locaux situés au Technopole à Dakar
BANK OF AFRICA ML	Ordinaire	23/04/2024	09:30:00	Siège de la banque à l'Immeuble BANK OF AFRICA, Avenue du Mali, Quartier ACI 2000
BANK OF AFRICA SN	Ordinaire	18/04/2024	09:30:00	Immeuble Elan II au 2ème Etage, Almadies, Zone 12, Route de Ngor à Dakar
ORANGE CI	Ordinaire	16/04/2024	10:00:00	Siège de la société, sis à Abidjan, Cocody Riviera Golf, Boulevard de France, Immeuble Orange Village
BANK OF AFRICA BN	Ordinaire	12/04/2024	09:00:00	Hôtel Golden Tulip à Cotonou
CORIS BANK INTERNATIONAL	Ordinaire	12/04/2024	09:00:00	Sopatel Hôtel Silmandé
SICABLE	Ordinaire	05/04/2024	10:00:00	Hôtel TIAMA, ABIDJAN
BANK OF AFRICA NG	Ordinaire	04/04/2024	10:00:00	Centre de Formation de BOA-NIGER (BOA-Siège)
BANK OF AFRICA BF	Ordinaire	28/03/2024	10:00:00	Salle WANGO I à l'hôtel LANCASTER (EX LAICO HOTEL) OUAGA 2000
BANK OF AFRICA CI	Ordinaire	28/03/2024	10:00:00	Salle Fromager de l'hôtel IVOTEL du Plateau (10ème étage)
AIR LIQUIDE CI	Ordinaire	10/01/2024	10:00:00	Salle de conférence de la CRRAE-UMOA

L'actualité de la BRVM sur nos plateformes digitales

Infos BRVM

Pour recevoir les informations boursières par SMS, souscrivez :



Côte d'Ivoire : *430#
Bénin : *430*15#



Côte d'Ivoire : #139#
Burkina Faso : *310#



Côte d'Ivoire : *431#
Niger : *512*9#
Togo : *310#

Site web

www.brvm.org



Application Mobile

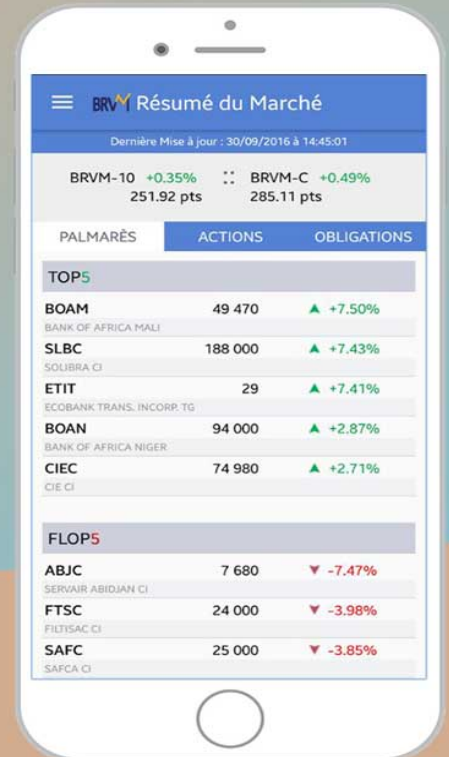

Nous suivre sur :

