

BRVM COMPOSITE	202,45
Variation Jour	-0,12 %
Variation annuelle	-0,38 %

BRVM 30	98,80
Variation Jour	-0,12 %
Variation annuelle	-1,20 %

BRVM PRESTIGE	100,17
Variation Jour	0,09 %
Variation annuelle	0,17 %

Evolution des indices

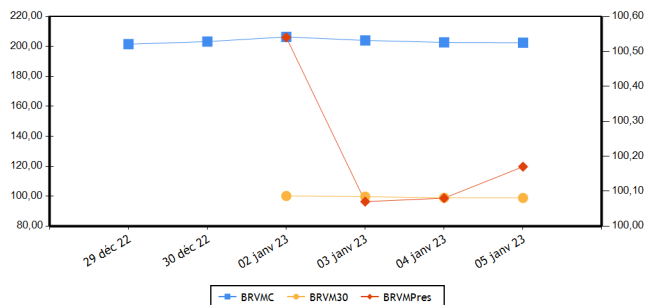

Volumes et valeurs transigés

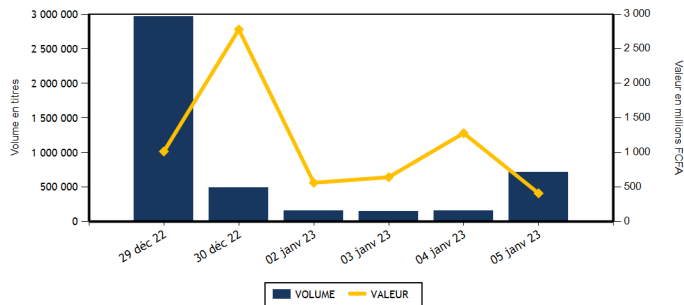

Actions	Niveau	Evol. Jour
Capitalisation boursière (FCFA)(Actions & Droits)	7 531 541 129 425	-0,12 %
Volume échangé (Actions & Droits)	716 292	592,50 %
Valeur transigée (FCFA) (Actions & Droits)	410 711 200	-44,01 %
Nombre de titres transigés	42	5,00 %
Nombre de titres en hausse	14	55,56 %
Nombre de titres en baisse	19	-5,00 %
Nombre de titres inchangés	9	-18,18 %

Obligations	Niveau	Evol. Jour
Capitalisation boursière (FCFA)	8 904 153 068 115	0,01 %
Volume échangé	21	-99,96 %
Valeur transigée (FCFA)	210 150	-99,96 %
Nombre de titres transigés	2	-50,00 %
Nombre de titres en hausse	1	
Nombre de titres en baisse	0	-100,00 %
Nombre de titres inchangés	1	0,00 %

PLUS FORTES HAUSSES

Titres	Cours	Evol. Jour	Evol. annuelle
SETAO CI (STAC)	1 100	7,32 %	15,79 %
SICOR CI (SICC)	6 220	7,06 %	15,08 %
VIVO ENERGY CI (SHEC)	760	7,04 %	1,33 %
SUCRIVOIRE (SCRC)	920	6,98 %	-0,54 %
UNIWAX CI (UNXC)	850	6,25 %	10,39 %

PLUS FORTES BAISES

Titres	Cours	Evol. Jour	Evol. annuelle
SICABLE CI (CABC)	1 085	-7,26 %	-7,26 %
TOTAL SN (TTLS)	2 350	-5,81 %	-7,30 %
SAFCA CI (SAFC)	830	-5,68 %	-5,68 %
ORAGROUP TOGO (ORGT)	3 600	-5,26 %	-8,28 %
NSIA BANQUE COTE D'IVOIRE (NSBC)	5 495	-3,77 %	-8,03 %

INDICES PAR COMPARTIMENT

Base = 100 au 02 janvier 2023	Nombre de sociétés	Valeur	Evol. Jour	Evol. annuelle	Volume	Valeur	PER moyen
BRVM-PRESTIGE	10	100,17	0,09 %	0,17 %	691 788	249 891 675	5,98
BRVM-PRINCIPAL	36	99,33	-0,05 %	-0,67 %	24 504	160 819 525	9,86

INDICES SECTORIELS

Base = 100 au 14 juin 1999	Nombre de sociétés	Valeur	Evol. Jour	Evol. annuelle	Volume	Valeur	PER moyen
BRVM - INDUSTRIE	11	103,02	-0,44 %	-1,15 %	1 804	1 997 330	25,94
BRVM - SERVICES PUBLICS	5	494,34	-0,37 %	1,05 %	18 016	166 388 195	8,80
BRVM - FINANCES	15	73,97	-0,27 %	-2,04 %	671 314	40 228 465	7,02
BRVM - TRANSPORT	2	336,93	6,01 %	-1,40 %	95	130 625	5,37
BRVM - AGRICULTURE	5	279,04	1,58 %	-1,59 %	24 182	200 309 815	5,44
BRVM - DISTRIBUTION	7	358,05	0,29 %	-0,14 %	825	1 595 170	25,52
BRVM - AUTRES SECTEURS	1	1 357,27	7,32 %	15,79 %	56	61 600	13,21

Indicateurs	BRVM COMPOSITE
PER moyen du marché	7,78
Taux de rendement moyen du marché	7,61
Taux de rentabilité moyen du marché	8,96
Nombre de sociétés cotées	46
Nombre de lignes obligataires	110
Volume moyen annuel par séance	298 212,00
Valeur moyenne annuelle par séance	724 715 706,00

Indicateurs	BRVM COMPOSITE
Ratio moyen de liquidité	21,53
Ratio moyen de satisfaction	16,95
Ratio moyen de tendance	78,70
Ratio moyen de couverture	127,06
Taux de rotation moyen du marché	0,07
Prime de risque du marché	6,96
Nombre de SGI participantes	27

Définitions

Volume moyen annuel par séance = Volume annuel échangé / nombre de séances
 Valeur moyenne annuelle par séance = Valeur annuelle échangée / nombre de séances
 Ratio moyen de liquidité = Moyenne des ratios de liquidité (Titres échangés / Volume des ordres de vente)
 Ratio moyen de satisfaction = Moyenne des ratios de satisfaction (Titres échangés / Volume des ordres d'achat)
 Ratio moyen de tendance = Moyenne des ratios de tendance (Volume des ordres d'achat / Volume des ordres de vente)
 Ratio moyen de couverture = Moyenne des ratios de couverture (Volume des ordres de vente / Volume des ordres d'achat)
 Taux moyen de rotation = moyenne des taux de rotation des actions cotées (volume transigé/capital flottante)
 PER moyen du marché = moyenne des PER des actions cotées ayant un PER positif
 Taux de rendement moyen = moyenne des taux de rendement des actions cotées ayant distribué un dividende
 Taux de rentabilité moyen = moyenne des taux de rentabilité des actions cotées
 Prime de risque du marché = (1 / le PER moyen du marché) - le taux de référence actuel des emprunts d'Etat

BOURSE REGIONALE DES VALEURS MOBILIERES
 Siège Social : Abidjan - Côte d'Ivoire, 18 av. Joseph Anoma
 Adresse : 01 BP 3802 Abidjan 01
 Tel : +225 20 31 55 50 / +225 20 32 66 85
 Fax : +225 20 32 66 84
 E-mail : brvm@brvm.org Site web : www.brvm.org



MARCHE DES ACTIONS

Sect. Act. (*)	Symbole	Titre	Cours Précédent	Cours du jour		Variation jour	Séance de cotation		Cours Référence	Variation de l'année précédente	Dernier dividende payé		Rdt. Net	PER	
				Ouv.	Clôt.		Volume	Valeur			Montant net	Date			
COMPARTIMENT PRESTIGE			100,17	points		0,09 %									
AGR	PALC	PALM CI	10 000	9 800	9 995	-0,05 %	16 042	158 450 130	9 995	-3,76 %	1 236,34	31-août-22	12,37 %	3,64	
AGR	SPHC	SAPH CI	5 090	5 050	5 090	0,00 %	1 000	5 086 480	5 090	1,90 %	365,40	4-août-22	7,18 %	6,27	
DIS	TTLC	TOTAL CI	2 000	1 995	1 990	-0,50 %	198	387 910	1 990	5,01 %	159,29	25-août-22	8,00 %	11,24	
DIS	TTLS	TOTAL SN	2 495	2 490	2 350	-5,81 %	333	785 860	2 350	-7,30 %	187,30	22-juil.-22	7,97 %	16,31	
FIN	ETIT	ECOBANK TRANS. INCORP. TG	19	19	20	5,26 %	665 706	12 632 150	20	5,26 %	0,90	20-juin-22	4,50 %	1,87	
FIN	SGBC	SOCIETE GENERALE COTE D'IVOIRE	11 700	11 700	11 500	-1,71 %	449	5 204 220	11 500	-0,90 %	1 004,93	10-juin-22	8,74 %	5,31	
IND	NTLC	NESTLE CI	7 990	7 975	7 950	-0,50 %	34	270 450	7 950	-3,58 %	856,80	2-août-22	10,78 %	8,25	
IND	SMBC	SMB CI	6 845	6 845	6 800	-0,66 %	34	232 370	6 800	0,00 %	720,00	24-août-22	10,59 %	5,64	
SPU	ONTBF	ONATEL BF	3 200	3 200	3 200	0,00 %	4 503	14 406 475	3 200	0,00 %	416,58	15-juin-22	13,02 %	6,72	
SPU	SNTS	SONATEL SN	15 280	15 265	15 160	-0,79 %	3 489	52 435 630	15 160	-0,26 %	1 400,00	18-mai-22	9,23 %	6,00	
TOTAL							691 788	249 891 675							

COMPARTIMENT PRINCIPAL			99,33	points		-0,05 %									
AGR	SCRC	SUCRIVOIRE	860	860	920	6,98 %	534	462 105	920	-0,54 %	40,50	20-août-21	4,40 %		
AGR	SICC	SICOR CI	5 810	6 220	6 220	7,06 %	1	6 220	6 220	15,08 %	1 919,00	25-sept.-00		3,77	
AGR	SOGC	SOGB CI	5 255	5 305	5 500	4,66 %	6 605	36 304 880	5 500	-3,00 %	541,81	21-juil.-22	9,85 %	8,07	
AUT	STAC	SETAO CI	1 025	1 100	1 100	7,32 %	56	61 600	1 100	15,79 %	66,15	18-juil.-22	6,01 %	13,21	
DIS	ABJC	SERVAIR ABIDJAN CI	1 460	NC	NC	0,00 %			1 460	12,74 %	57,73	24-août-22	3,95 %	16,71	
DIS	BNBC	BERNABE CI	1 900	1 900	1 900	0,00 %	146	277 400	1 900	-5,00 %	45,00	19-juil.-19		78,75	
DIS	CFAC	CFAO MOTORS CI	900	900	920	2,22 %	90	81 280	920	-1,08 %	69,47	2-août-22	7,55 %	24,86	
DIS	PRSC	TRACTAFRIC MOTORS CI	3 145	3 140	3 140	-0,16 %	8	25 120	3 140	-1,72 %	175,86	30-août-22	5,60 %	10,48	
DIS	SHEC	VIVO ENERGY CI	710	750	760	7,04 %	50	37 600	760	1,33 %	29,00	28-oct.-22	3,82 %	20,29	
FIN	BICC	BICI CI	6 330	6 330	6 330	0,00 %	5	31 650	6 330	-7,59 %	518,00	15-juil.-22	8,18 %	10,99	
FIN	BOAB	BANK OF AFRICA BN	5 915	5 910	5 900	-0,25 %	119	703 130	5 900	-0,84 %	546,00	25-mai-22	9,25 %	7,18	
FIN	BOABF	BANK OF AFRICA BF	5 000	5 290	5 010	0,20 %	110	579 125	5 010	-3,65 %	448,00	4-mai-22	8,94 %	5,19	
FIN	BOAC	BANK OF AFRICA CI	3 710	3 895	3 750	1,08 %	422	1 594 680	3 750	1,35 %	374,00	28-avr.-22	9,97 %	4,51	
FIN	BOAM	BANK OF AFRICA ML	1 310	1 310	1 345	2,67 %	427	568 170	1 345	-3,93 %	271,00	15-mai-19		11,75	
FIN	BOAN	BANK OF AFRICA NG	5 755	5 400	5 750	-0,09 %	28	153 265	5 750	-0,61 %	567,30	12-mai-22	9,87 %	7,96	
FIN	BOAS	BANK OF AFRICA SENEGAL	2 400	2 400	2 400	0,00 %	1	2 400	2 400	-2,04 %	161,01	1-juin-21	6,71 %	5,20	
FIN	CBIBF	CORIS BANK INTERNATIONAL	8 200	8 150	8 200	0,00 %	101	827 450	8 200	-2,26 %	448,00	6-juil.-22	5,46 %	5,64	
FIN	ECOC	ECOBANK COTE D'IVOIRE	4 860	4 855	4 855	-0,10 %	232	1 110 985	4 855	-1,82 %	420,30	29-avr.-22	8,66 %	7,79	
FIN	NSBC	NSIA BANQUE COTE D'IVOIRE	5 710	5 510	5 495	-3,77 %	19	104 660	5 495	-8,03 %	77,69	27-juil.-20	1,41 %	5,73	
FIN	ORGT	ORAGROUP TOGO	3 800	3 600	3 600	-5,26 %	6	21 600	3 600	-8,28 %	59,52	17-juil.-20	1,65 %	12,62	
FIN	SAFC	SAFCA CI	880	815	830	-5,68 %	5	4 115	830	-5,68 %	23,04	29-juil.-11			
FIN	SIBC	SOCIETE IVOIRIENNE DE BANQUE	4 500	4 500	4 500	0,00 %	3 684	16 690 865	4 500	-1,85 %	405,00	30-juin-22	9,00 %	6,61	
IND	CABC	SICABLE CI	1 170	1 085	1 085	-7,26 %	83	90 055	1 085	-7,26 %	69,00	2-août-22	6,36 %	160,20	
IND	FTSC	FILTISAC CI	1 440	1 395	1 395	-3,13 %	41	57 195	1 395	-12,81 %	235,00	30-juil.-21	16,85 %		
IND	NEIC	NEI-CEDA CI	740	750	750	1,35 %	30	22 500	750	-6,25 %	9,00	28-juin-01		9,77	
IND	SEMC	CROWN SIEM CI	675	675	675	0,00 %	112	75 600	675	-0,74 %	14,40	28-déc.-21	2,13 %	7,13	
IND	SIVC	AIR LIQUIDE CI	625	625	625	0,00 %	109	68 125	625	-7,41 %	63,00	29-sept.-17			
IND	SLBC	SOLIBRA CI	84 000	NC	NC	0,00 %			84 000	0,90 %	4 050,00	12-août-22	4,82 %	6,28	

IND	STBC	SITAB CI	6 990	6 900	6 900	-1,29 %	7	48 300	6 900	0,73 %	445,12	21-juil.-22	6,45 %	13,04
IND	UNLC	UNILEVER CI	7 025	NC	NC	0,00 %			7 025	0,00 %	1 233,00	9-juil.-12		10,59
IND	UNXC	UNIWAX CI	800	840	850	6,25 %	1 354	1 132 735	850	10,39 %	60,75	29-juil.-22	7,15 %	12,59
SPU	CIEC	CIE CI	1 950	1 950	1 985	1,79 %	517	1 009 055	1 985	-0,25 %	153,16	25-juil.-22	7,72 %	11,39
SPU	ORAC	ORANGE COTE D'IVOIRE	10 500	10 290	10 485	-0,14 %	9 471	98 352 835	10 485	2,69 %				
SPU	SDCC	SODE CI	5 400	5 110	5 350	-0,93 %	36	184 200	5 350	-2,10 %	432,00	21-oct.-22	8,07 %	11,06
TRP	SDSC	BOLLORE	1 295	1 375	1 375	6,18 %	95	130 625	1 375	-1,43 %	130,00	23-juin-22	9,45 %	5,37
TRP	SVOC	MOVIS CI	2 395	SP	SP	0,00 %			2 395	0,00 %	270,00	5-juil.-99		
TOTAL							24 504	160 819 525						

TOTAL
TOTAL - Marché des actions

716 292 410 711 200

Secteurs d'activités (*) : AGR = Agriculture, AUT = Autres Secteurs, DIS = Distribution, FIN = Finances, IND = Industrie, TRP = Transport, SPU = Services Publics

MARCHE DES DROITS

Symbole	Titre	Cours Précédent	Cours du jour		Variation jour	Séance de cotation		Cours Référence	Variation depuis l'origine	Parité	Periode de négociation	
			Ouv.	Clôt.		Volume	Valeur				Début	fin

TOTAL
TOTAL - Marché des droits
Légende:

(d) Ex-dividende (V) Variation par rapport au cours de référence

Cours du jour: Ouv.: Ouverture Clôt.: Clôture Moy.: Moyen

Mentions : NC: Non Coté Ex-c: Ex-coupon Ex-d: Ex-droit SP: Suspendu Val-T: Valeur Théorique

PER = Cours / BNPA selon les données disponibles Rdt. Net: Rendement net (DNPA / Cours)

Comp.: 1 - Premier Compartiment 2 - Second Compartiment 3 - Compartiment de croissance

Ratio de liquidité = Titres échangés / Volume des ordres de vente

: Progression de l'indice sectoriel : Stabilité de l'indice sectoriel : Recul de l'indice sectoriel

MARCHE DES OBLIGATIONS

Symbole	Titre	Valeur nominale	Cours Précédent	Cours du jour	Cours Référence	Séance de cotation	Coupon couru	Coupon d'intérêt	Période	Montant net	Eché.	Type Amort
						Volume	Valeur					
OBLIGATIONS D'ETAT												
EOM.01	ETAT DU MALI 6.20% 2016-2023	1 665	1 665	NC	1 665		64,20	A	103,23	23-mai-23	ACD	
EOM.02	Etat du Mali 6.50% 2017-2024	4 000	4 000	NC	4 000		185,21	A	260,00	20-avr.-23	AC	
EOM.03	ETAT DU MALI 6,50 % 2018-2025	6 000	6 000	NC	6 000		131,07	A	520,00	5-oct.-23	AC	
EOM.04	ETAT DU MALI 6,50% 2019-2027	10 000	10 000	NC	10 000		315,21	A	650,00	12-juil.-23	AC	
EOM.05	ETAT DU MALI 6,50% 2020-2028	10 000	10 000	NC	10 000		505,75	A	650,00	27-mars-23	ACD	
EOM.06	ETAT DU MALI 6,50% 2020-2027	10 000	10 000	NC	10 000		64,11	A	650,00	30-nov.-23	AC	
EOM.07	ETAT DU MALI 6.50% 2021-2031	10 000	9 999	NC	9 999		470,14	A	650,00	16-avr.-23	AC	
EOM.08	ETAT DU MALI 6,20 % 2022-2032	10 000	10 200	NC	10 200		203,84	A	620,00	7-sept.-23	ACD	
EOS.05	ETAT SENEGAL 6.50% 2013-2023	10 000	10 800	NC	10 800		282,61	S	325,00	29-janv.-23	ACD	
EOS.07	ETAT SENEGAL 6.30% 2015-2025	10 000	10 500	NC	10 500		70,77	S	312,41	25-mai-23	ACD	
TPBF.010	TPBF 6,50% 2020 - 2028	9 167	9 854	NC	9 854.17		192,13	S	325,00	20-mars-23	ACD	
TPBF.011	TPBF 6,50 % 2020-2028	10 000	10 000	NC	10 000		317,93	S	325,00	9-janv.-23	ACD	
TPBF.012	TPBF 6.50% 2021-2031	10 000	10 700	NC	10 700		183,15	S	325,00	25-mars-23	ACD	
TPBF.013	TPBF 6,50 % 2021 - 2031	10 000	10 250	NC	10 250		323,23	S	325,00	6-janv.-23	ACD	
TPBF.014	TPBF 6,30% 2022-2034	10 000	10 800	NC	10 800		219,28	S	315,00	1-mars-23	ACD	
TPBF.015	ETAT DU BURKINA 6,30 % 2022-2034	10 000	10 000	NC	10 000		133,88	S	315,00	15-mars-23	ACD	
TPBF.04	TPBF 6.50% 2017-2027	10 000	10 000	NC	10 000		281,37	S	327,67	31-janv.-23	ACD	
TPBF.05	TPBF 6,50% 2017-2024	10 000	10 800	NC	10 800		12,50	S	325,00	29-juin-23	ACD	
TPBF.06	TPBF 6.50% 2018-2025	10 000	10 500	NC	10 500		55,21	S	324,11	5-juin-23	ACD	
TPBF.07	TPBF 6,50% 2018- 2025	10 000	10 000	NC	10 000		91,57	S	325,00	15-mai-23	AC	
TPBF.08	TPBF 6,50% 2019-2027	10 000	10 000	NC	10 000		106,85	S	322,33	6-mai-23	ACD	
TPBF.09	TPBF 6,50% 2019 - 2027	10 000	10 800	NC	10 800		158,93	S	325,00	8-avr.-23	ACD	
TPBJ.03	TPBJ 6,50% 2020-2028	10 000	10 001	NC	10 001		236,85	A	650,00	25-août-23	AC	
TPBJ.04	TPBJ 5,50 % 2022-2037	10 000	10 000	NC	10 000		467,12	A	550,00	1-mars-23	AC	
TPBJ.05	TPBJ 5,85 % 2022-2042	10 000	10 000	NC	10 000		496,85	A	585,00	1-mars-23	ACD	
TPBJ.06	TPBJ 5,75% 2022-2037	10 000	10 000	NC	10 000		253,63	A	575,00	28-juil.-23	ACD	
TPCI.017	TPCI 3% 2014-2024	10 000	10 000	NC	10 000		14,01	S	150,00	19-juin-23	ACD	
TPCI.019	TPCI 5.99% 2015-2025	10 000	10 050	NC	10 050		387,30	A	599,00	14-mai-23	ACD	
TPCI.021	TPCI 6% 2016-2028	10 000	10 700	NC	10 700		447,12	A	600,00	8-avr.-23	ACD	
TPCI.022	TPCI 5.90% 2016 - 2026	10 000	10 000	NC	10 000		329,75	A	590,00	15-juin-23	ACD	
TPCI.023	TPCI 5.90% 2016-2026	10 000	10 215	NC	10 215		79,21	A	590,00	17-nov.-23	ACD	
TPCI.024	TPCI 6.25% 2017-2029	10 000	10 000	10 000	10 000	20	200 000	S	312,50	31-mars-23	ACD	
TPCI.025	TPCI 5,95% 2017-2024 A	10 000	10 000	NC	10 000		119,33	S	297,50	24-avr.-23	ACD	
TPCI.026	TPCI 5,95% 2017-2024 B	10 000	10 000	NC	10 000		92,04	S	297,50	10-mai-23	ACD	
TPCI.027	TPCI 6% 2017-2025	10 000	10 250	NC	10 250		11,54	S	300,00	29-juin-23	ACD	
TPCI.028	TPCI 6% 2018 - 2026	10 000	10 700	NC	10 700		256,44	A	600,00	2-août-23	ACD	
TPCI.029	TPCI 6% 2018-2026	10 000	10 000	NC	10 000		128,22	A	600,00	19-oct.-23	ACD	
TPCI.030	TPCI 5,95% 2018-2025	6 000	6 012	NC	6 012		22,50	S	178,01	13-juin-23	ACD	
TPCI.031	TPCI 5,75% 2019 - 2026	10 000	10 230	NC	10 230		313,49	A	575,00	20-juin-23	ACD	
TPCI.032	TPCI 2,23% 2019-2026	10 000		NC			121,58	A	223,00	20-juin-23	ACD	
TPCI.033	TPCI 5.75% 2019-2026	8 000	8 640	NC	8 640		366,74	A	460,00	20-mars-23	ACD	
TPCI.034	TPCI 6% 2019-2029	8 750	8 750	NC	8 750		418,56	A	525,00	20-mars-23	ACD	
TPCI.035	TPCI 5,75% 2019 -2026	10 000	10 250	NC	10 250		280,41	A	575,00	11-juil.-23	ACD	
TPCI.036	TPCI 5,75% 2019- 2026	10 000	10 035	NC	10 035		215,82	A	575,00	21-août-23	ACD	
TPCI.037	TPCI 5,80% 2019-2026	8 000	8 000	NC	8 000		40,68	A	464,00	4-déc.-23	ACD	
TPCI.038	TPCI 5,75% 2019-2026	8 000	8 060	NC	8 060		40,33	A	460,00	4-déc.-23	ACD	
TPCI.039	TPCI 5,75% 2019 - 2026	8 000	8 560	NC	8 560		359,18	A	460,00	17-oct.-22	ACD	
TPCI.040	TPCI 5,75% 2019-2026	10 000	10 200	NC	10 200		567,12	A	575,00	10-janv.-23	ACD	
TPCI.041	TPCI 5,80% 2020-2027	10 000	10 700	NC	10 700		494,19	A	580,00	28-févr.-23	ACD	
TPCI.042	TPCI 5,90% 2020-2030	10 000	10 300	NC	10 300		502,71	A	590,00	28-févr.-23	ACD	
TPCI.043	TPCI 5,90% 2020 - 2030	10 000	10 000	NC	10 000		415,42	A	590,00	23-avr.-23	ACD	
TPCI.044	TPCI 5,80% 2020 - 2027	10 000	10 100	NC	10 100		408,38	A	580,00	23-avr.-23	ACD	
TPCI.045	TPCI 5,80% 2020 -2027	10 000	10 000	NC	10 000		322,58	A	580,00	16-juin-23	ACD	
TPCI.046	TPCI 5,90% 2020 - 2030	10 000	10 200	NC	10 200		328,14	A	590,00	16-juin-23	ACD	
TPCI.047	TPCI 5,80% 2020 - 2027	10 000	10 250	NC	10 250		322,58	A	580,00	16-juin-23	ACD	
TPCI.048	TPCI 5,80% 2020- 2027	10 000	9 950	10 150	10 150	1	10 150	A	580,00	29-juil.-23	ACD	
TPCI.049	TPCI 5,90% 2020- 2030	10 000	10 085	NC	10 085		258,63	A	590,00	29-juil.-23	ACD	
TPCI.050	TPCI 5,90% 2020-2030	10 000	10 000	NC	10 000		210,14	A	590,00	28-août-23	ACD	
TPCI.051	TPCI 5,80% 2020-2027	10 000	10 000	NC	10 000		150,96	A	580,00	2-oct.-23	ACD	
TPCI.052	TPCI 5,90 % 2020-2030	10 000	10 300	NC	10 300		153,56	A	590,00	2-oct.-23	ACD	
TPCI.053	TPCI 5,80% 2020-2027	10 000	10 600	NC	10 600		109,64	A	580,00	28-oct.-23	ACD	

TPCI.054	TPCI 5,90% 2020-2030	10 000	10 000	NC	10 000	111,53	A	590,00	28-oct.-23	ACD
TPCI.055	TPCI 5,80% 2020 -2027	10 000	10 500	NC	10 500	599,07	A	580,00	24-déc.-22	ACD
TPCI.056	TPCI 5,90% 2020- 2030	10 000	10 800	NC	10 800	609,40	A	590,00	24-déc.-22	ACD
TPCI.057	TPCI 5,80% 2020-2027	10 000	10 000	NC	10 000	73,10	A	580,00	20-nov.-23	ACD
TPCI.058	TPCI 5,80% 2021-2028	10 000	10 100	NC	10 100	479,89	A	580,00	9-mars-23	ACD
TPCI.059	TPCI 5,90% 2021-2031	10 000	10 350	NC	10 350	488,16	A	590,00	9-mars-23	ACD
TPCI.060	TPCI 5,80% 2021-2028	10 000	10 050	NC	10 050	376,60	A	580,00	13-mai-23	ACD
TPCI.061	TPCI 5,90% 2021-2031	10 000	10 050	NC	10 050	383,10	A	590,00	13-mai-23	ACD
TPCI.062	TPCI 5,80 % 2021 -2028	10 000	10 800	NC	10 800	300,33	A	580,00	30-juin-23	ACD
TPCI.063	TPCI 5,90% 2021 -2031	10 000	10 000	NC	10 000	305,51	A	590,00	30-juin-23	ACD
TPCI.064	TPCI 5,80 % 2021 - 2028	10 000	10 180	NC	10 180	225,64	A	580,00	16-août-23	ACD
TPCI.065	TPCI 5,90% 2021-2031	10 000	10 700	NC	10 700	156,79	A	590,00	30-sept.-23	ACD
TPCI.066	TPCI 5,90% 2021-2031	10 000	9 950	NC	9 950	98,60	A	590,00	5-nov.-23	ACD
TPCI.067	TPCI 5,90 % 2021-2036	10 000	10 400	NC	10 400	622,33	A	590,00	16-déc.-22	ACD
TPCI.068	TPCI 5,90 % 2022-2037	10 000	10 000	NC	10 000	546,36	A	590,00	1-févr.-23	ACD
TPCI.069	TPCI 5,75 % 2022-2037	10 000	10 000	NC	10 000	455,27	A	575,00	22-mars-23	ACD
TPCI.070	TPCI 5,75 % 2022-2037	10 000	10 000	NC	10 000	395,41	A	575,00	29-avr.-23	ACD
TPCI.071	TPCI 5,65% 2022-2032	10 000	10 000	NC	10 000	315,78	A	565,00	15-juin-23	ACD
TPCI.072	TPCI 5,65% 2022-2029	10 000	10 000	NC	10 000	247,67	A	565,00	29-juil.-23	ACD
TPCI.073	TPCI 5,75% 2022-2032	10 000	10 000	NC	10 000	252,05	A	575,00	29-juil.-23	ACD
TPCI.074	TPCI 5,85% 2022-2042	10 000	10 000	NC	10 000	256,44	A	585,00	29-juil.-23	ACD
TPNE.01	TRESOR PUBLIC DU NIGER 6,50% 2019-2026	10 000	10 800	NC	10 800	503,97	A	650,00	28-mars-23	ACD
TPNE.02	TRESOR PUBLIC DU NIGER 6,50% 2019 - 2026	10 000	10 800	NC	10 800	279,59	A	650,00	1-août-23	ACD
TPNE.03	TRESOR PUBLIC DU NIGER 6,5% 2020-2027	10 000	10 800	NC	10 800	281,37	A	650,00	31-juil.-23	ACD
TPNE.04	TRESOR PUBLIC DU NIGER 6,30% 2021-2031	10 000	10 500	NC	10 500	231,29	A	630,00	24-août-23	ACD
TPNE.05	TPNE 6,15 % 2022-2034	10 000	10 000	NC	10 000	363,95	A	615,00	3-juin-23	ACD
TOTAL					21	210 150				

OBLIGATIONS REGIONALES

BIDC.04	BIDC-EBID 6,10% 2017-2027	6 250	6 750	NC	6 750	212,04	A	381,25	16-juin-23	ACD
BIDC.05	BIDC-EBID 6,40% 2019-2026	10 000	10 800	NC	10 800	307,83	S	320,00	12-janv.-23	ACD
BIDC.06	BIDC-EBID 6,50 % 2021-2028	10 000	10 400	NC	10 400	85,48	S	322,33	18-mai-23	ACD
BIDC.07	BIDC-EBID 5,90% 2022-2029	10 000	10 300	NC	10 300	339,45	S	295,81	9-déc.-22	ACD
CRRH.02	CRRH-UEMOA 6,10% 2012-2024	10 000	10 035	NC	10 035	285,11	S	305,00	17-janv.-23	AC
CRRH.03	CRRH-UEMOA 6% 2013-2023	10 000	10 000	NC	10 000	117,03	S	300,00	26-avr.-23	AC
CRRH.04	CRRH-UEMOA 6% 2014-2024	10 000	10 000	NC	10 000	9,89	S	300,00	30-juin-23	AC
CRRH.05	CRRH-UEMOA 5,85% 2015-2025	10 000	10 000	NC	10 000	1,60	S	290,06	4-juil.-23	AC
CRRH.06	CRRH-UEMOA 5,85% 2016-2026	10 000	10 230	NC	10 230	3,23	S	292,50	3-juil.-23	ACD
CRRH.07	CRRH-UEMOA 5,95% 2017-2029	5 833	5 833	NC	5 833	50,34	S	185,94	17-mai-23	AC
CRRH.08	CRRH-UEMOA 5,95% 2018-2030	6 667	6 667	NC	6 666,67	16,35	S	198,33	21-juin-23	AC
CRRH.09	CRRH-UEMOA 6,05% 2018-2033	7 333	7 333	NC	7 333	18,28	S	221,83	21-juin-23	AC
TOTAL					0	0				

OBLIGATIONS PRIVEES

BHSN.01	DIASPORA BONDS BHS 6,25% 2019-	10 000	10 800	NC	10 800	306,51	S	315,07	10-janv.-23	ACD
FNSBC.01	FCTC NSIA BANQUE 7 % 2020-2025	5 000	5 000	NC	5 000	19,06	T	85,75	16-mars-23	ACD
FORBT.01	FCTC ORABANK 7 % 2021-2026	8 889	9 156	NC	9 155,56	13,55	T	152,44	28-mars-23	ACD
FTIMC.01	FCTC TEYLIM IMMO 7 % 2021-2028	9 167	9 808	NC	9 808,34	41,92	T	157,21	23-mars-23	ACD
ORGT.02	ORAGROUP SA 7,15% 2021-2028	10 000	10 700	NC	10 700	139,46	S	357,50	26-avr.-23	ACD
PADS.03	PAD 6,60% 2020-2027	10 000	10 000	NC	10 000	141,43	S	330,00	19-avr.-23	ACD
SNLC.01	SENELEC 6,50% 2018-2025	5 000	5 400	NC	5 400	89,78	S	162,50	27-mars-23	AC
SNTS.02	SONATEL 6,50% 2020-2027	10 000	10 800	NC	10 800	284,88	S	302,99	16-janv.-23	ACD
TOTAL					0	0				

SUKUK ET TITRES ASSIMILES

SUKCI.S2	SUKUK CI 5,75% 2016-2023	10 000	10 800	NC	10 800	191,67	S	289,10	7-mars-23	ACD
SUKSN.S2	SUKUK SN 6% 2016-2026	10 000	10 800	NC	10 800	271,67	S	306,67	26-janv.-23	ACD
SUKTG.S1	SUKUK TG 6,5% 2016-2026	10 000	10 800	NC	10 800	289,66	S	377,99	17-févr.-23	ACD
TOTAL					0	0				
TOTAL - Marché des obligations					21	210 150				

Légende :
 (#) (*) Ex-Coupon couru (#) Cours de référence amorti / Coupon couru Ex-c (#) Ex-marge de profits
 Cours du jour: Ouv.: Ouverture Clôt.: Clôture Moy.: Moyen
 Type Amort: Type d'Amortissement IF: In Fine AC: Amortissement Constant AD: Amortissement Dégressif ACD: Amortissement Constant Différé
 Période: Périodicité de paiement des coupons A: Annuelle S: Semestrielle T: Trimestrielle
 Eché.: Échéance de paiement des intérêts
 Mentions: NC: Non Coté Ex-c: Ex-coupon ou Ex-droit SP: Suspendu

INFORMATIONS

OPERATIONS EN COURS

Emetteur	Opération
TPCI	Première cotation - TPCI 5,65 % 2022-2029 et TPCI 5,75 % 2022-2032 - Première cotation le 19 janvier 2023

AVIS

Entité	N°	Nature	Objet
BRVM	006-2023	Première cotation	Première cotation - TPCI 5,65 % 2022-2029" et "TPCI 5,75 % 2022-2032"

COMMUNIQUES

Emetteur	N°	Nature	Objet
----------	----	--------	-------

QUANTITES RESIDUELLES
MARCHE DES ACTIONS

Symbole	Titre	Quantité résiduelle à l'achat	Cours Achat / Vente			Quantité résiduelle à la vente	Cours de Référence
ABJC	SERVAIR ABIDJAN CI	81	1,390	/	1,445	6	1 460
BICC	BICI CI	5	6,330	/	6,700	120	6 330
BNBC	BERNABE CI	20	1,885	/	1,900	2 854	1 900
BOAB	BANK OF AFRICA BN	69	5,800	/	5,900	27	5 900
BOABF	BANK OF AFRICA BF	1 995	5,010	/	5,290	11	5 010
BOAC	BANK OF AFRICA CI	739	3,735	/	3,795	13	3 750
BOAM	BANK OF AFRICA ML	2 598	1,310	/	1,345	441	1 345
BOAN	BANK OF AFRICA NG	189	5,505	/	5,750	164	5 750
BOAS	BANK OF AFRICA SENEGAL	18	2,400	/	2,550	490	2 400
CABC	SICABLE CI			/	1,085	526	1 085
CBIBF	CORIS BANK INTERNATIONAL	4	8,160	/	8,200	3 663	8 200
CFAC	CFAO MOTORS CI	500	855	/	920	61	920
CIEC	CIE CI	7	1,950	/	1,985	4 458	1 985
ECOC	ECOBANK COTE D'IVOIRE	10	4,705	/	4,855	1 072	4 855
ETIT	ECOBANK TRANS. INCORP. TG	3 038 540	19	/	20	2 193 313	20
FTSC	FILTISAC CI			/	Marché	76	1 395
NEIC	NEI-CEDA CI	103	750	/	790	105	750
NSBC	NSIA BANQUE COTE D'IVOIRE			/	5,490	30	5 495
NTLC	NESTLE CI			/	7,950	267	7 950
ONTBF	ONATEL BF	440	3,185	/	3,200	9 257	3 200
ORAC	ORANGE COTE D'IVOIRE	9	10,290	/	10,485	2 015	10 485
ORGT	ORAGROUP TOGO			/	3,600	617	3 600
PALC	PALM CI	50	9,950	/	9,995	684	9 995
PRSC	TRACTAFRIC MOTORS CI	20	3,025	/	3,100	191	3 140
SAFC	SAFCA CI	9	825	/	830	368	830
SCRC	SUCRIVOIRE	10	865	/	920	148	920
SDCC	SODE CI	50	5,110	/	5,350	399	5 350
SDSC	BOLLORE	65	1,310	/	1,350	752	1 375
SEMC	CROWN SIEM CI	91	645	/	675	632	675
SGBC	SOCIETE GENERALE COTE D'IVOIRE	297	11,400	/	11,500	596	11 500
SHEC	VIVO ENERGY CI	650	Marché	/			760
SIBC	SOCIETE IVOIRIENNE DE BANQUE	10 000	4,475	/	4,550	140	4 500
SICC	SICOR CI	7	5,405	/	6,200	18	6 220
SIVC	AIR LIQUIDE CI	1 124	625	/			625
SLBC	SOLIBRA CI	19	84,000	/	89,400	2	84 000
SMBC	SMB CI	16	6,600	/	6,800	992	6 800
SNTS	SONATEL SN	17	14,800	/	15,160	1 767	15 160
SOGC	SOGB CI	648	5,405	/	5,500	4	5 500
SPHC	SAPH CI	176	4,710	/	5,090	3 691	5 090
STAC	SETAO CI	5	1,025	/	1,100	55	1 100
STBC	SITAB CI			/	6,900	3	6 900
SVOC	MOVIS CI			/			2 395
TTLC	TOTAL CI	35	1,910	/	1,990	160	1 990
TTLS	TOTAL SN	32 129	2,350	/	2,450	120	2 350
UNLC	UNILEVER CI			/	7,020	109	7 025
UNXC	UNIWAX CI	510	810	/	850	24	850

QUANTITES RESIDUELLES

MARCHE DES DROITS

Symbole	Titre	Quantité résiduelle à l'achat	Cours Achat / Vente	Quantité résiduelle à la vente	Cours de Référence
---------	-------	-------------------------------	---------------------	--------------------------------	--------------------

QUANTITES RESIDUELLES
MARCHE DES OBLIGATIONS

Symbole	Titre	Quantité résiduelle à l'achat	Cours Achat / Vente	Quantité résiduelle à la vente	Cours de Référence
BHSN.O1	DIASPORA BONDS BHS 6,25% 2019-		/ 10,000	279	10 800
FNSBC.O1	FCTC NSIA BANQUE 7 % 2020-2025		/ 5,000	37	5 000
FORBT.O1	FCTC ORABANK 7 % 2021-2026		/		9 156
FTIMC.O1	FCTC TEYLIOM IMMO 7 % 2021-2028		/		9 808
ORGT.O2	ORAGROUP SA 7,15% 2021-2028		/		10 700
PADS.O3	PAD 6,60% 2020-2027		/ 10,000	10	10 000
SNLC.O1	SENELEC 6,50% 2018-2025		/ 5,000	20	5 400
SNTS.O2	SONATEL 6,50% 2020-2027		/		10 800
EOM.O1	ETAT DU MALI 6.20% 2016-2023		/		1 665
EOM.O2	Etat du Mali 6.50% 2017-2024		/		4 000
EOM.O3	ETAT DU MALI 6,50 % 2018-2025		/		6 000
EOM.O4	ETAT DU MALI 6,50% 2019-2027		/		10 000
EOM.O5	ETAT DU MALI 6,50% 2020-2028		/		10 000
EOM.O6	ETAT DU MALI 6,50% 2020-2027		/ 10,000	890	10 000
TPNE.O3	TRESOR PUBLIC DU NIGER 6,5% 2020-2027		/ 10,800	117	10 800
TPNE.O4	TRESOR PUBLIC DU NIGER 6,30% 2021-2031		/		10 500
TPNE.O5	TPNE 6,15 % 2022-2034		/ 10,350	2 917	10 000
TPCI.O71	TPCI 5,65% 2022-2032		/		10 000
TPCI.O72	TPCI 5,65% 2022-2029		/		10 000
TPCI.O73	TPCI 5,75% 2022-2032		/		10 000
TPCI.O74	TPCI 5,85% 2022-2042		/		10 000
TPNE.O1	TRESOR PUBLIC DU NIGER 6,50% 2019-2026		/		10 800
TPNE.O2	TRESOR PUBLIC DU NIGER 6,50% 2019 - 2026		/		10 800
TPCI.O65	TPCI 5,90% 2021-2031		/		10 700
TPCI.O66	TPCI 5,90% 2021-2031		/ 9,950	14 127	9 950
TPCI.O67	TPCI 5,90 % 2021-2036		/		10 400
TPCI.O68	TPCI 5,90 % 2022-2037		/		10 000
TPCI.O69	TPCI 5,75 % 2022-2037		/		10 000
TPCI.O70	TPCI 5,75 % 2022-2037		/ 10,000	9 995	10 000
TPCI.O59	TPCI 5,90% 2021-2031		/		10 350
TPCI.O60	TPCI 5,80% 2021-2028		/ 10,050	250	10 050
TPCI.O61	TPCI 5,90% 2021-2031		/		10 050
TPCI.O62	TPCI 5,80 % 2021 -2028		/		10 800
TPCI.O63	TPCI 5,90% 2021 -2031		/		10 000
TPCI.O64	TPCI 5,80 % 2021 - 2028		/		10 180
TPCI.O53	TPCI 5,80% 2020-2027		/		10 600
TPCI.O54	TPCI 5,90% 2020-2030		/		10 000
TPCI.O55	TPCI 5,80% 2020 -2027		/		10 500
TPCI.O56	TPCI 5,90% 2020- 2030		/		10 800
TPCI.O57	TPCI 5,80% 2020-2027		/		10 000
TPCI.O58	TPCI 5,80% 2021-2028		/ 10,100	200	10 100
TPCI.O47	TPCI 5,80% 2020 - 2027		/		10 250
TPCI.O48	TPCI 5,80% 2020- 2027		/ 10,150	1 201	10 150
TPCI.O49	TPCI 5,90% 2020- 2030		/		10 085
TPCI.O50	TPCI 5,90% 2020-2030		/		10 000
TPCI.O51	TPCI 5,80% 2020-2027		/		10 000
TPCI.O52	TPCI 5,90 % 2020-2030		/ 10,275	4	10 300
TPCI.O41	TPCI 5,80% 2020-2027		/		10 700
TPCI.O42	TPCI 5,90% 2020-2030		/ 10,250	2	10 300
TPCI.O43	TPCI 5,90% 2020 - 2030		/ 10,100	2 000	10 000

TPCI.O44	TPCI 5,80% 2020 - 2027			/			10 100
TPCI.O45	TPCI 5,80% 2020 -2027			/			10 000
TPCI.O46	TPCI 5,90% 2020 - 2030			/			10 200
TPCI.O35	TPCI 5,75% 2019 -2026			/	10,250	15 000	10 250
TPCI.O36	TPCI 5,75% 2019- 2026			/			10 035
TPCI.O37	TPCI 5,80% 2019-2026			/			8 000
TPCI.O38	TPCI 5,75% 2019-2026			/			8 060
TPCI.O39	TPCI 5,75% 2019 - 2026			/			8 560
TPCI.O40	TPCI 5,75% 2019-2026			/	10,000	3 350	10 200
TPCI.O29	TPCI 6% 2018-2026		19	10,000	/		10 000
TPCI.O30	TPCI 5,95% 2018-2025			/			6 012
TPCI.O31	TPCI 5,75% 2019 - 2026			/			10 230
TPCI.O32	TPCI 2,23% 2019-2026			/			10 000
TPCI.O33	TPCI 5.75% 2019-2026			/			8 640
TPCI.O34	TPCI 6% 2019-2029			/	8,750	84	8 750
TPCI.O23	TPCI 5.90% 2016-2026			/			10 215
TPCI.O24	TPCI 6.25% 2017-2029			/	10,000	914	10 000
TPCI.O25	TPCI 5,95% 2017-2024 A			/			10 000
TPCI.O26	TPCI 5,95% 2017-2024 B			/			10 000
TPCI.O27	TPCI 6% 2017-2025			/			10 250
TPCI.O28	TPCI 6% 2018 - 2026			/	10,400	63	10 700
TPBJ.O5	TPBJ 5,85 % 2022-2042			/			10 000
TPBJ.O6	TPBJ 5,75% 2022-2037			/	10,050	2 500	10 000
TPCI.O17	TPCI 3% 2014-2024			/			10 000
TPCI.O19	TPCI 5.99% 2015-2025		100	10,000	/		10 050
TPCI.O21	TPCI 6% 2016-2028			/			10 700
TPCI.O22	TPCI 5.90% 2016 - 2026			/			10 000
TPBF.O6	TPBF 6.50% 2018-2025			/	10,450	4	10 500
TPBF.O7	TPBF 6,50% 2018- 2025			/			10 000
TPBF.O8	TPBF 6,50% 2019-2027			/			10 000
TPBF.O9	TPBF 6,50% 2019 - 2027			/			10 800
TPBJ.O3	TPBJ 6,50% 2020-2028			/	10,000	235	10 001
TPBJ.O4	TPBJ 5,50 % 2022-2037			/			10 000
TPBF.O12	TPBF 6.50% 2021-2031			/			10 700
TPBF.O13	TPBF 6,50 % 2021 - 2031			/	10,225	3	10 250
TPBF.O14	TPBF 6,30% 2022-2034			/			10 800
TPBF.O15	ETAT DU BURKINA 6,30 % 2022-2034			/			10 000
TPBF.O4	TPBF 6.50% 2017-2027			/	10,075	2	10 000
TPBF.O5	TPBF 6,50% 2017-2024			/			10 800
EOM.O7	ETAT DU MALI 6.50% 2021-2031			/	10,000	521	9 999
EOM.O8	ETAT DU MALI 6,20 % 2022-2032			/	10,250	7	10 200
EOS.O5	ETAT SENEGAL 6.50% 2013-2023			/			10 800
EOS.O7	ETAT SENEGAL 6.30% 2015-2025			/	10,700	165	10 500
TPBF.O10	TPBF 6,50% 2020 - 2028			/	9,854.17	44	9 854
TPBF.O11	TPBF 6,50 % 2020-2028			/			10 000
BIDC.O4	BIDC-EBID 6.10% 2017-2027			/			6 750
BIDC.O5	BIDC-EBID 6,40% 2019-2026			/			10 800
BIDC.O6	BIDC-EBID 6,50 % 2021-2028			/			10 400
BIDC.O7	BIDC-EBID 5,90% 2022-2029			/	10,000	278	10 300
CRRH.O2	CRRH-UEMOA 6.10% 2012-2024			/			10 035
CRRH.O3	CRRH-UEMOA 6% 2013-2023			/			10 000
CRRH.O4	CRRH-UEMOA 6% 2014-2024			/			10 000
CRRH.O5	CRRH-UEMOA 5.85% 2015-2025			/			10 000
CRRH.O6	CRRH-UEMOA 5.85% 2016-2026			/			10 230
CRRH.O7	CRRH-UEMOA 5.95% 2017-2029			/			5 833

CRRH.O8	CRRH-UEMOA 5.95% 2018-2030	/	6 667
CRRH.O9	CRRH-UEMOA 6.05% 2018-2033	/	7 333

SUKUK ET TITRES ASSIMILES

Symbole	Titre	Quantité résiduelle à l'achat	Cours Achat / Vente	Quantité résiduelle à la vente	Cours de Référence
SUKCI.S2	SUKUK CI 5.75% 2016-2023		/		10 800
SUKSN.S2	SUKUK SN 6% 2016-2026		/		10 800
SUKTG.S1	SUKUK TG 6.5% 2016-2026		/		10 800

CALENDRIER DES ASSEMBLEES GENERALES

ANNEE : 2023

Société	Nature	Date	Heure	Lieu
---------	--------	------	-------	------

L'actualité de la BRVM sur nos plateformes digitales

Infos BRVM

Pour recevoir les informations boursières par SMS, souscrivez :



Côte d'Ivoire : *430#
Bénin : *430*15#



Côte d'Ivoire : #139#
Burkina Faso : *310#



Côte d'Ivoire : *431#
Niger : *512*9#
Togo : *310#

Site web

www.brvm.org



Application Mobile

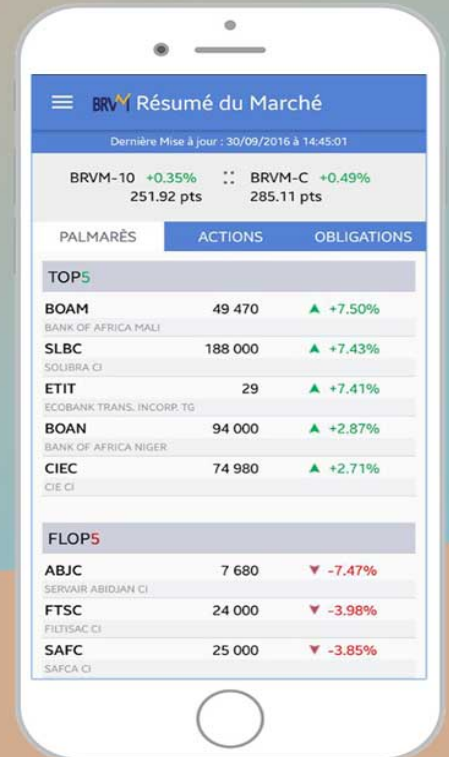

Nous suivre sur :

