

| | |
|--------------------|-----------|
| BRVM 10 | 163,22 |
| Variation Jour | ↓ -0,20 % |
| Variation annuelle | ↑ 6,33 % |



BULLETIN OFFICIEL DE LA COTE

N° 152

mercredi 10 août 2022

Site : www.brvm.org

| | |
|--------------------|-----------|
| BRVM Composite | 207,99 |
| Variation Jour | ↓ -0,25 % |
| Variation annuelle | ↑ 2,82 % |

Evolution des indices

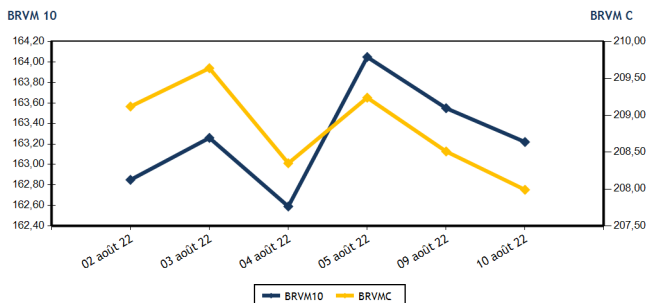

Volumes et valeurs transigés

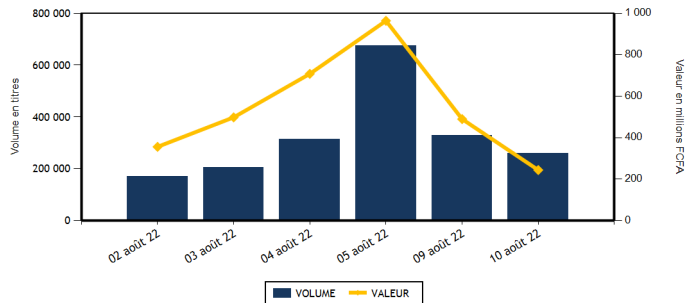

| Actions | Niveau | Evol. Jour |
|---|-------------------|------------|
| Capitalisation boursière (FCFA)(Actions & Droits) | 6 261 041 854 886 | -0,25 % |
| Volume échangé (Actions & Droits) | 256 403 | -18,49 % |
| Valeur transigée (FCFA) (Actions & Droits) | 208 344 455 | -40,78 % |
| Nombre de titres transigés | 41 | -6,82 % |
| Nombre de titres en hausse | 11 | 22,22 % |
| Nombre de titres en baisse | 20 | 5,26 % |
| Nombre de titres inchangés | 10 | -37,50 % |

| Obligations | Niveau | Evol. Jour |
|---------------------------------|-------------------|------------|
| Capitalisation boursière (FCFA) | 8 084 648 132 560 | -0,01 % |
| Volume échangé | 3 529 | -74,38 % |
| Valeur transigée (FCFA) | 35 855 233 | -74,03 % |
| Nombre de titres transigés | 10 | 100,00 % |
| Nombre de titres en hausse | 1 | 0,00 % |
| Nombre de titres en baisse | 1 | 0,00 % |
| Nombre de titres inchangés | 8 | 166,67 % |

PLUS FORTES HAUSSES

| Titres | Cours | Evol. Jour | Evol. annuelle |
|-------------------------------------|-------|------------|----------------|
| NSIA BANQUE COTE D'IVOIRE (NSBC) | 5 670 | 7,49 % | -8,33 % |
| BERNABE CI (BNBC) | 2 375 | 6,74 % | 9,20 % |
| BANK OF AFRICA ML (BOAM) | 1 560 | 5,41 % | 5,05 % |
| NEI-CEDA CI (NEIC) | 690 | 3,76 % | 10,40 % |
| SOCIETE IVOIRIENNE DE BANQUE (SIBC) | 4 555 | 2,36 % | 14,30 % |

PLUS FORTES BAISES

| Titres | Cours | Evol. Jour | Evol. annuelle |
|----------------------|-------|------------|----------------|
| SICOR CI (SICC) | 5 460 | -7,46 % | 6,64 % |
| SETAO CI (STAC) | 1 300 | -7,14 % | 78,08 % |
| SAFCA CI (SAFC) | 910 | -7,14 % | 7,06 % |
| CROWN SIEM CI (SEMC) | 705 | -6,00 % | -7,84 % |
| BICI CI (BICC) | 6 400 | -5,88 % | -13,51 % |

INDICES SECTORIELS

| Base = 100 au 14 juin 1999 | Nombre de sociétés | Valeur | Evol. Jour | Evol. annuelle | Volume | Valeur | PER moyen |
|--------------------------------|--------------------|----------|------------|----------------|---------|------------|-----------|
| BRVM - INDUSTRIE | 12 | 106,09 | -1,90 % | -3,65 % | 9 377 | 48 576 095 | 26,44 |
| BRVM - SERVICES PUBLICS | 4 | 477,57 | 0,37 % | 6,40 % | 4 099 | 30 276 780 | 9,39 |
| BRVM - FINANCES | 15 | 78,14 | -0,38 % | 1,31 % | 229 690 | 68 788 915 | 7,54 |
| BRVM - TRANSPORT | 2 | 462,23 | 0,00 % | -25,70 % | 354 | 662 250 | 7,42 |
| BRVM - AGRICULTURE | 5 | 322,30 | 0,24 % | 32,46 % | 7 689 | 51 984 185 | 5,97 |
| BRVM - DISTRIBUTION | 7 | 374,39 | 0,01 % | -8,11 % | 4 855 | 7 590 590 | 29,49 |
| BRVM - AUTRES SECTEURS | 1 | 1 604,05 | -7,14 % | 78,08 % | 339 | 465 640 | 15,61 |
| BRVM - PETITES CAPITALISATIONS | - | - | - | - | - | - | - |

| Indicateurs | 1er et 2è Comp. | BRVM PC |
|-------------------------------------|------------------|---------|
| PER moyen du marché | 8,15 | |
| Taux de rendement moyen du marché | 7,01 | |
| Taux de rentabilité moyen du marché | 7,65 | |
| Nombre de sociétés cotées | 46 | |
| Nombre de lignes obligataires | 103 | |
| Volume moyen annuel par séance | 1 155 886,00 | |
| Valeur moyenne annuelle par séance | 1 542 288 256,32 | |

| Indicateurs | 1er et 2è Comp. | BRVM PC |
|----------------------------------|-----------------|---------|
| Ratio moyen de liquidité | 5,09 | |
| Ratio moyen de satisfaction | 45,82 | |
| Ratio moyen de tendance | 900,13 | |
| Ratio moyen de couverture | 11,11 | |
| Taux de rotation moyen du marché | 0,02 | |
| Prime de risque du marché | 6,37 | |
| Nombre de SGI participantes | 28 | |

Définitions





Volume moyen annuel par séance = Valeur annuel échangé / nombre de séances
 Valeur moyenne annuelle par séance = Valeur annuelle échangée / nombre de séances
 Ratio moyen de liquidité = Moyenne des ratios de liquidité (Titres échangés / Volume des ordres de vente)
 Ratio moyen de satisfaction = Moyenne des ratios de satisfaction (Titres échangés / Volume des ordres d'achat)
 Ratio moyen de tendance = Moyenne des ratios de tendance (Volume des ordres d'achat / Volume des ordres de vente)
 Ratio moyen de couverture = Moyenne des ratios de couverture (Volume des ordres de vente / Volume des ordres d'achat)

Taux moyen de rotation = moyenne des taux de rotation des actions cotées (volume transigé / capi flottante)
 PER moyen du marché = moyenne des PER des actions cotées ayant un PER positif
 Taux de rendement moyen = moyenne des taux de rendement des actions cotées ayant distribué un dividende
 Taux de rentabilité moyen = moyenne des taux de rentabilité des actions cotées
 Prime de risque du marché = (1 / le PER moyen du marché) - le taux de référence actuel des emprunts d'Etat



BRVM - BOURSE REGIONALE DES VALEURS MOBILIERES
 BRVM - Société Anonyme au capital de 3.062.040.000 CFA - RC : CI - ABJ - 1997 - B - 208435 - CC : 9819725 - E
 Siège Social : Abidjan - CÔTE D'IVOIRE. Adresse : 18, Rue Joseph ANOMA (Rue des Banques) - Abidjan
 Tél : +225 20 32 66 85 / 86, Fax : +225 20 32 66 84, Mail : brvm@brvm.org, Site Web : www.brvm.org

MARCHE DES ACTIONS

| Symbole | Titre | Cours Précédent | Cours du jour | | Variation jour | Séance de cotation | | Cours Référence | Variation de l'année précédente | Dernier dividende payé | | Rdt. Net | PER |
|-----------------------------------|--------------------------------|-----------------|---------------|---|----------------|--------------------|-------------------|-----------------|---------------------------------|------------------------|-------------|----------|--------------|
| | | | Ouv. | Clôt. | | Volume | Valeur | | | Montant net | Date | | |
| SECTEUR - INDUSTRIE | | 106,09 | points |  | -1,90 % | | | | | | | | |
| CABC | SICABLE CI | 1 085 | 1 085 | 1 085 | 0,00 % | 528 | 571 080 | 1 085 | 6,90 % | 69,00 | 2-août-22 | 6,36 % | 160,20 |
| FTSC | FILTISAC CI | 1 340 | 1 340 | 1 285 | -4,10 % | 760 | 980 350 | 1 285 | -23,51 % | 235,00 | 30-juil.-21 | 18,29 % | |
| NEIC | NEI-CEDA CI | 665 | 700 | 690 | 3,76 % | 23 | 15 900 | 690 | 10,40 % | 9,00 | 28-juin-01 | | 8,99 |
| NTLC | NESTLE CI | 6 500 | 6 500 | 6 400 | -1,54 % | 3 977 | 25 488 475 | 6 400 | 38,98 % | 856,80 | 2-août-22 | 13,39 % | 6,64 |
| SEMC | CROWN SIEM CI | 750 | 750 | 705 | -6,00 % | 30 | 21 870 | 705 | -7,84 % | 14,40 | 28-déc.-21 | 2,04 % | 7,45 |
| SIVC | AIR LIQUIDE CI | 840 | 835 | 835 | -0,60 % | 16 | 13 335 | 835 | -6,70 % | 63,00 | 29-sept.-17 | | |
| SLBC | SOLIBRA CI | (v) 130 950 | NC | NC | 0,00 % | | | 130 950 | -13,46 % | 4 050,00 | 12-août-22 | 3,00 % | 10,09 |
| SMBC | SMB CI | 6 570 | 6 570 | 6 570 | 0,00 % | 1 363 | 9 089 750 | 6 570 | -4,78 % | 810,00 | 15-juil.-21 | 12,33 % | 5,45 |
| STBC | SITAB CI | 5 795 | 5 795 | 5 710 | -1,47 % | 2 112 | 11 632 235 | 5 710 | -7,61 % | 445,12 | 21-juil.-22 | 7,80 % | 10,79 |
| TTRC | TRITURAF CI-Ste en Liquidation | 490 | SP | SP | 0,00 % | | | 490 | 0,00 % | 1 440,00 | 19-juil.-02 | | |
| UNLC | UNILEVER CI | 5 800 | NC | NC | 0,00 % | | | 5 800 | 18,61 % | 1 233,00 | 9-juil.-12 | | 8,75 |
| UNXC | UNIWAX CI | 1 350 | 1 340 | 1 325 | -1,85 % | 568 | 763 100 | 1 325 | -33,75 % | 60,75 | 29-juil.-22 | 4,58 % | 19,63 |
| TOTAL | | | | | | 9 377 | 48 576 095 | | | | | | 26,44 |
| SECTEUR - SERVICES PUBLICS | | 477,57 | points |  | 0,37 % | | | | | | | | |
| CIEC | CIE CI | 2 200 | 2 200 | 2 200 | 0,00 % | 1 092 | 2 348 560 | 2 200 | 16,09 % | 153,16 | 25-juil.-22 | 6,96 % | 12,63 |
| ONTBF | ONATEL BF | 3 960 | 3 960 | 3 955 | -0,13 % | 1 496 | 5 870 835 | 3 955 | 0,25 % | 416,58 | 15-juin-22 | 10,53 % | 8,31 |
| SDCC | SODE CI | 5 200 | 5 200 | 5 195 | -0,10 % | 41 | 213 105 | 5 195 | 20,95 % | 337,50 | 27-juil.-21 | 6,50 % | 10,74 |
| SNTS | SONATEL SN | 14 800 | 14 890 | 14 875 | 0,51 % | 1 470 | 21 844 280 | 14 875 | 6,44 % | 1 400,00 | 18-mai-22 | 9,41 % | 5,89 |
| TOTAL | | | | | | 4 099 | 30 276 780 | | | | | | 9,39 |
| SECTEUR - FINANCES | | 78,14 | points |  | -0,38 % | | | | | | | | |
| BICC | BICI CI | 6 800 | 6 400 | 6 400 | -5,88 % | 65 | 418 000 | 6 400 | -13,51 % | 518,00 | 15-juil.-22 | 8,09 % | 11,11 |
| BOAB | BANK OF AFRICA BN | 6 100 | 6 050 | 6 100 | 0,00 % | 91 | 553 250 | 6 100 | 15,09 % | 546,00 | 25-mai-22 | 8,95 % | 7,42 |
| BOABF | BANK OF AFRICA BF | 5 700 | 5 605 | 5 700 | 0,00 % | 54 | 304 610 | 5 700 | -8,06 % | 448,00 | 4-mai-22 | 7,86 % | 5,90 |
| BOAC | BANK OF AFRICA CI | 4 705 | 4 750 | 4 700 | -0,11 % | 2 154 | 10 139 965 | 4 700 | -19,73 % | 374,00 | 28-avr.-22 | 7,96 % | 5,65 |
| BOAM | BANK OF AFRICA ML | 1 480 | 1 560 | 1 560 | 5,41 % | 407 | 633 345 | 1 560 | 5,05 % | 271,00 | 15-mai-19 | | 13,62 |
| BOAN | BANK OF AFRICA NG | 6 210 | 6 215 | 6 295 | 1,37 % | 2 437 | 15 162 650 | 6 295 | 23,43 % | 567,30 | 12-mai-22 | 9,01 % | 8,71 |
| BOAS | BANK OF AFRICA SENEGAL | 2 450 | 2 450 | 2 490 | 1,63 % | 1 041 | 2 546 845 | 2 490 | 5,96 % | 161,01 | 1-juin-21 | 6,47 % | 5,40 |
| CBIBF | CORIS BANK INTERNATIONAL | 9 000 | 8 900 | 8 900 | -1,11 % | 409 | 3 574 175 | 8 900 | -15,24 % | 448,00 | 6-juil.-22 | 5,03 % | 6,12 |
| ECOC | ECOBANK COTE D'IVOIRE | 4 600 | 4 600 | 4 595 | -0,11 % | 3 124 | 14 072 700 | 4 595 | -3,97 % | 420,30 | 29-avr.-22 | 9,15 % | 7,37 |
| ETIT | ECOBANK TRANS. INCORP. TG | 19 | 19 | 18 | -5,26 % | 216 790 | 3 966 335 | 18 | 0,00 % | 0,90 | 20-juin-22 | 5,00 % | 1,68 |
| NSBC | NSIA BANQUE COTE D'IVOIRE | 5 275 | 5 275 | 5 670 | 7,49 % | 519 | 2 775 365 | 5 670 | -8,33 % | 77,69 | 27-juil.-20 | 1,37 % | 5,91 |
| ORGT | ORAGROUP TOGO | 3 765 | 3 760 | 3 770 | 0,13 % | 203 | 765 280 | 3 770 | -10,02 % | 59,52 | 17-juil.-20 | 1,58 % | 13,22 |
| SAFC | SAFCA CI | 980 | 980 | 910 | -7,14 % | 43 | 39 480 | 910 | 7,06 % | 23,04 | 29-juil.-11 | | |
| SGBC | SOCIETE GENERALE COTE D'IVOIRE | 14 500 | 14 500 | 14 500 | 0,00 % | 330 | 4 785 000 | 14 500 | 36,86 % | 1 004,93 | 10-juin-22 | 6,93 % | 6,69 |
| SIBC | SOCIETE IVOIRIENNE DE BANQUE | 4 450 | 4 535 | 4 555 | 2,36 % | 2 023 | 9 051 915 | 4 555 | 14,30 % | 405,00 | 30-juin-22 | 8,89 % | 6,69 |
| TOTAL | | | | | | 229 690 | 68 788 915 | | | | | | 7,54 |
| SECTEUR - TRANSPORT | | 462,23 | points |  | 0,00 % | | | | | | | | |
| SDSC | BOLLORE | 1 900 | 1 800 | 1 900 | 0,00 % | 354 | 662 250 | 1 900 | -26,07 % | 130,00 | 23-juin-22 | 6,84 % | 7,42 |
| SVOC | MOVIS CI | 2 395 | SP | SP | 0,00 % | | | 2 395 | 0,00 % | 270,00 | 5-juil.-99 | | |

| | | | |
|-------|-----|---------|------|
| TOTAL | 354 | 662 250 | 7,42 |
|-------|-----|---------|------|

MARCHE DES ACTIONS

| Symbole | Titre | Cours Précédent | Cours du jour | | Variation jour | Séance de cotation | | Cours Référence | Variation de l'année précédente | Dernier dividende payé | | Rdt. Net | PER |
|-----------------------------------|----------------------|-----------------|---------------|--------|----------------|--------------------|--------------------|-----------------|---------------------------------|------------------------|-------------|----------|--------------|
| | | | Ouv. | Clôt. | | Volume | Valeur | | | Montant net | Date | | |
| SECTEUR - AGRICULTURE | | 322,30 | points | | ↑ | 0,24 % | | | | | | | |
| PALC | PALM CI | 12 005 | 12 200 | 12 005 | 0,00 % | 3 719 | 44 711 705 | 12 005 | 71,75 % | 102,51 | 27-août-21 | 0,85 % | 4,37 |
| SCRC | SUCRIVOIRE | 1 015 | 1 015 | 990 | -2,46 % | 3 295 | 3 284 420 | 990 | 3,13 % | 40,50 | 20-août-21 | 4,09 % | |
| SICC | SICOR CI | 5 900 | 5 900 | 5 460 | -7,46 % | 398 | 2 328 185 | 5 460 | 6,64 % | 1 919,00 | 25-sept.-00 | | 3,31 |
| SOGC | SOGB CI | 5 910 | 5 975 | 6 000 | 1,52 % | 181 | 1 084 355 | 6 000 | 20,00 % | 541,81 | 21-juil.-22 | 9,03 % | 8,80 |
| SPHC | SAPH CI | 5 995 | 5 995 | 5 995 | 0,00 % | 96 | 575 520 | 5 995 | 15,40 % | 365,40 | 4-août-22 | 6,10 % | 7,38 |
| TOTAL | | | | | | 7 689 | 51 984 185 | | | | | | 5,97 |
| SECTEUR - DISTRIBUTION | | 374,39 | points | | ↑ | 0,01 % | | | | | | | |
| ABJC | SERVAIR ABIDJAN CI | 1 650 | 1 600 | 1 600 | -3,03 % | 702 | 1 123 200 | 1 600 | -8,57 % | 164,96 | 30-sept.-19 | | 18,31 |
| BNBC | BERNABE CI | 2 225 | 2 380 | 2 375 | 6,74 % | 112 | 266 500 | 2 375 | 9,20 % | 45,00 | 19-juil.-19 | | 98,43 |
| CFAC | CFAO MOTORS CI | 845 | 845 | 840 | -0,59 % | 1 268 | 1 067 735 | 840 | -29,41 % | 69,47 | 2-août-22 | 8,27 % | 22,70 |
| PRSC | TRACTAFRIC MOTORS CI | 3 750 | NC | NC | 0,00 % | | | 3 750 | -10,71 % | 162,90 | 2-sept.-21 | 4,34 % | 12,52 |
| SHEC | VIVO ENERGY CI | 855 | 895 | 850 | -0,58 % | 884 | 767 680 | 850 | -1,16 % | 63,90 | 26-nov.-20 | 7,52 % | 25,02 |
| TTLC | TOTAL CI | 2 290 | 2 290 | 2 290 | 0,00 % | 1 323 | 3 007 200 | 2 290 | 9,05 % | 109,31 | 27-sept.-21 | 4,77 % | 12,94 |
| TTLS | TOTAL SN | 2 350 | 2 400 | 2 375 | 1,06 % | 566 | 1 358 275 | 2 375 | 20,25 % | 187,30 | 22-juil.-22 | 7,89 % | 16,49 |
| TOTAL | | | | | | 4 855 | 7 590 590 | | | | | | 29,49 |
| AUTRES SECTEURS | | 1 604,05 | points | | ↓ | -7,14 % | | | | | | | |
| STAC | SETAO CI | 1 400 | 1 400 | 1 300 | -7,14 % | 339 | 465 640 | 1 300 | 78,08 % | 66,15 | 18-juil.-22 | 5,09 % | 15,61 |
| TOTAL | | | | | | 339 | 465 640 | | | | | | 15,61 |
| TOTAL - Marché des actions | | | | | | 256 403 | 208 344 455 | | | | | | |

MARCHE DES DROITS

| Symbole | Titre | Cours Précédent | Cours du jour | | Variation jour | Séance de cotation | | Cours Référence | Variation depuis l'origine | Parité | Periode de négociation | |
|----------------------------------|-------|-----------------|---------------|-------|----------------|--------------------|--------|-----------------|----------------------------|--------|------------------------|-----|
| | | | Ouv. | Clôt. | | Volume | Valeur | | | | Début | fin |
| TOTAL | | | | | | | | | | | | |
| TOTAL - Marché des droits | | | | | | | | | | | | |

TROISIEME COMPARTIMENT - BRVM PETITES CAPITALISATIONS

| Symbole | Titre | Cours Précédent | Cours du jour | | Variation jour | Séance de cotation | | Cours Référence | Variation depuis l'origine |
|--|-------|-----------------|---------------|-------|----------------|--------------------|--------|-----------------|----------------------------|
| | | | Ouv. | Clôt. | | Volume | Valeur | | |
| TOTAL | | | | | | | | | |
| TOTAL - 3ème Compartiment - BRVM PC | | | | | | | | | |

Légende:
 (d) Ex-dividende (V) Variation par rapport au cours de référence
 Cours du jour: Ouv.: Ouverture Clôt.: Clôture Moy.: Moyen
 Mentions : NC: Non Coté Ex-c: Ex-coupon Ex-d: Ex-droit SP: Suspendu Val-T: Valeur Théorique
 PER = Cours / BNPA selon les données disponibles Rdt. Net: Rendement net (DNPA / Cours)
 Comp.: 1 - Premier Compartiment 2 - Second Compartiment 3 - Compartiment de croissance
 Ratio de liquidité = Titres échangés / Volume des ordres de vente
 : Progression de l'indice sectoriel : Stabilité de l'indice sectoriel : Recul de l'indice sectorie

MARCHE DES OBLIGATIONS

| Symbole | Titre | Valeur nominale | Cours Précédent | Cours du jour | Cours Référence | Séance de cotation | Coupon couru | Coupon d'intérêt | Éché. | Type Amort | |
|---------------------------|-------------------------------|-----------------|-----------------|---------------|-----------------|--------------------|--------------|------------------|-------------|-------------|-----|
| | | | | | | Volume | Valeur | Période | Montant net | | |
| OBLIGATIONS D'ETAT | | | | | | | | | | | |
| EOM.01 | ETAT DU MALI 6.20% 2016-2023 | 1 665 | 1 665 | NC | 1 665 | | 22,34 | A | 103,23 | 23-mai-23 | ACD |
| EOM.02 | Etat du Mali 6.50% 2017-2024 | 4 000 | 4 000 | NC | 4 000 | | 79,78 | A | 260,00 | 20-avr.-23 | AC |
| EOM.03 | ETAT DU MALI 6,50 % 2018-2025 | 8 000 | 8 000 | NC | 8 000 | | 550,27 | A | 650,00 | 5-oct.-22 | AC |
| EOM.04 | ETAT DU MALI 6,50% 2019-2027 | 10 000 | 10 000 | NC | 10 000 | | 51,64 | A | 650,00 | 12-juil.-23 | AC |
| EOM.05 | ETAT DU MALI 6,50% 2020-2028 | 10 000 | 10 000 | NC | 10 000 | | 242,19 | A | 650,00 | 27-mars-23 | ACD |
| EOM.06 | ETAT DU MALI 6,50% 2020-2027 | 10 000 | 10 000 | NC | 10 000 | | 450,55 | A | 650,00 | 30-nov.-22 | AC |
| EOM.07 | ETAT DU MALI 6.50% 2021-2031 | 10 000 | 10 000 | 10 000 | 10 000 | 102 | 1 020 000 | A | 650,00 | 16-avr.-23 | AC |
| EOS.05 | ETAT SENEGAL 6.50% 2013-2023 | 10 000 | 10 000 | NC | 10 000 | | 21,20 | S | 325,00 | 29-janv.-23 | ACD |
| EOS.07 | ETAT SENEGAL 6.30% 2015-2025 | 10 000 | 10 700 | NC | 10 700 | | 132,90 | S | 317,59 | 25-nov.-22 | ACD |
| TPBF.010 | TPBF 6,50% 2020 - 2028 | 10 000 | 10 700 | NC | 10 700 | | 252,58 | S | 325,00 | 20-sept.-22 | ACD |
| TPBF.011 | TPBF 6,50 % 2020-2028 | 10 000 | 10 000 | NC | 10 000 | | 56,52 | S | 325,00 | 9-janv.-23 | ACD |
| TPBF.012 | TPBF 6.50% 2021-2031 | 10 000 | 10 700 | NC | 10 700 | | 243,75 | S | 325,00 | 25-sept.-22 | ACD |
| TPBF.013 | TPBF 6,50 % 2021 - 2031 | 10 000 | 10 500 | NC | 10 500 | | 61,82 | S | 325,00 | 6-janv.-23 | ACD |
| TPBF.04 | TPBF 6.50% 2017-2027 | 10 000 | 10 500 | NC | 10 500 | | 17,81 | S | 327,67 | 31-janv.-23 | ACD |
| TPBF.05 | TPBF 6,50% 2017-2024 | 10 000 | 10 700 | NC | 10 700 | | 74,59 | S | 325,00 | 29-déc.-22 | ACD |
| TPBF.06 | TPBF 6.50% 2018-2025 | 10 000 | 10 700 | NC | 10 700 | | 116,89 | S | 324,11 | 5-déc.-22 | ACD |
| TPBF.07 | TPBF 6,50% 2018- 2025 | 10 000 | 10 000 | NC | 10 000 | | 153,67 | S | 325,00 | 15-nov.-22 | AC |
| TPBF.08 | TPBF 6,50% 2019-2027 | 10 000 | 10 500 | NC | 10 500 | | 170,96 | S | 327,67 | 6-nov.-22 | ACD |
| TPBF.09 | TPBF 6,50% 2019 - 2027 | 10 000 | 10 500 | NC | 10 500 | | 220,22 | S | 325,00 | 8-oct.-22 | ACD |
| TPBJ.03 | TPBJ 6,50% 2020-2028 | 10 000 | 10 000 | 10 000 | 10 000 | 45 | 450 000 | A | 650,00 | 25-août-22 | AC |
| TPBJ.04 | TPBJ 5,50 % 2022-2037 | 10 000 | 10 000 | NC | 10 000 | | 244,11 | A | 550,00 | 1-mars-23 | AC |
| TPBJ.05 | TPBJ 5,85 % 2022-2042 | 10 000 | 10 000 | NC | 10 000 | | 259,64 | A | 585,00 | 1-mars-23 | ACD |
| TPCI.017 | TPCI 3% 2014-2024 | 10 000 | 10 000 | NC | 10 000 | | 42,62 | S | 150,00 | 19-déc.-22 | ACD |
| TPCI.019 | TPCI 5.99% 2015-2025 | 10 000 | 10 000 | NC | 10 000 | | 144,42 | A | 599,00 | 14-mai-23 | ACD |
| TPCI.020 | TPCI 5.85% 2015-2022 | 10 000 | 10 000 | NC | 10 000 | | 202,99 | S | 292,50 | 5-oct.-22 | ACD |
| TPCI.021 | TPCI 6% 2016-2028 | 10 000 | 10 000 | NC | 10 000 | | 203,84 | A | 600,00 | 8-avr.-23 | ACD |
| TPCI.022 | TPCI 5.90% 2016 - 2026 | 10 000 | 10 000 | 10 000 | 10 000 | 98 | 980 000 | A | 590,00 | 15-juin-23 | ACD |
| TPCI.023 | TPCI 5.90% 2016-2026 | 10 000 | 10 215 | NC | 10 215 | | 429,97 | A | 590,00 | 17-nov.-22 | ACD |
| TPCI.024 | TPCI 6.25% 2017-2029 | 10 000 | 10 700 | NC | 10 700 | | 225,41 | S | 312,50 | 30-sept.-22 | ACD |
| TPCI.025 | TPCI 5,95% 2017-2024 A | 10 000 | 10 000 | NC | 10 000 | | 175,57 | S | 297,50 | 24-oct.-22 | ACD |
| TPCI.026 | TPCI 5,95% 2017-2024 B | 10 000 | 10 090 | NC | 10 090 | | 148,75 | S | 297,50 | 10-nov.-22 | ACD |
| TPCI.027 | TPCI 6% 2017-2025 | 10 000 | 10 250 | NC | 10 250 | | 68,85 | S | 300,00 | 29-déc.-22 | ACD |
| TPCI.028 | TPCI 6% 2018 - 2026 | 10 000 | 10 700 | NC | 10 700 | | 13,15 | A | 600,00 | 2-août-23 | ACD |
| TPCI.029 | TPCI 6% 2018-2026 | 10 000 | 10 000 | NC | 10 000 | | 484,93 | A | 600,00 | 19-oct.-22 | ACD |
| TPCI.030 | TPCI 5,95% 2018-2025 | 7 000 | 7 105 | NC | 7 105 | | 66,18 | S | 208,82 | 13-déc.-22 | ACD |
| TPCI.031 | TPCI 5,75% 2019 - 2026 | 10 000 | 10 230 | NC | 10 230 | | 80,34 | A | 575,00 | 20-juin-23 | ACD |
| TPCI.032 | TPCI 2,23% 2019-2026 | 10 000 | | NC | | | 31,16 | A | 223,00 | 20-juin-23 | ACD |
| TPCI.033 | TPCI 5.75% 2019-2026 | 8 000 | 8 560 | NC | 8 560 | | 180,22 | A | 460,00 | 20-mars-23 | ACD |
| TPCI.034 | TPCI 6% 2019-2029 | 8 750 | 8 750 | NC | 8 750 | | 205,68 | A | 525,00 | 20-mars-23 | ACD |
| TPCI.035 | TPCI 5,75% 2019 -2026 | 10 000 | 10 150 | NC | 10 150 | | 47,26 | A | 575,00 | 11-juil.-23 | ACD |
| TPCI.036 | TPCI 5,75% 2019- 2026 | 10 000 | 10 180 | NC | 10 180 | | 557,67 | A | 575,00 | 21-août-22 | ACD |
| TPCI.037 | TPCI 5,80% 2019-2026 | 10 000 | 10 290 | NC | 10 290 | | 395,67 | A | 580,00 | 4-déc.-22 | ACD |
| TPCI.038 | TPCI 5,75% 2019-2026 | 10 000 | 10 000 | NC | 10 000 | | 392,26 | A | 575,00 | 4-déc.-22 | ACD |
| TPCI.039 | TPCI 5,75% 2019 - 2026 | 10 000 | 10 700 | NC | 10 700 | | 467,88 | A | 575,00 | 17-oct.-22 | ACD |
| TPCI.040 | TPCI 5,75% 2019-2026 | 10 000 | 10 200 | NC | 10 200 | | 333,97 | A | 575,00 | 10-janv.-23 | ACD |
| TPCI.041 | TPCI 5,80% 2020-2027 | 10 000 | 10 700 | NC | 10 700 | | 259,01 | A | 580,00 | 28-févr.-23 | ACD |
| TPCI.042 | TPCI 5,90% 2020-2030 | 10 000 | 10 500 | NC | 10 500 | | 263,48 | A | 590,00 | 28-févr.-23 | ACD |
| TPCI.043 | TPCI 5,90% 2020 - 2030 | 10 000 | 10 000 | NC | 10 000 | | 176,19 | A | 590,00 | 23-avr.-23 | ACD |
| TPCI.044 | TPCI 5,80% 2020 - 2027 | 10 000 | 10 075 | NC | 10 075 | | 173,21 | A | 580,00 | 23-avr.-23 | ACD |
| TPCI.045 | TPCI 5,80% 2020 -2027 | 10 000 | 10 000 | NC | 10 000 | | 87,40 | A | 580,00 | 16-juin-23 | ACD |
| TPCI.046 | TPCI 5,90% 2020 - 2030 | 10 000 | 10 000 | NC | 10 000 | | 88,90 | A | 590,00 | 16-juin-23 | ACD |
| TPCI.047 | TPCI 5,80% 2020 - 2027 | 10 000 | 10 250 | NC | 10 250 | | 87,40 | A | 580,00 | 16-juin-23 | ACD |
| TPCI.048 | TPCI 5,80% 2020- 2027 | 10 000 | 10 000 | NC | 10 000 | | 19,07 | A | 580,00 | 29-juil.-23 | ACD |
| TPCI.049 | TPCI 5,90% 2020- 2030 | 10 000 | 10 085 | NC | 10 085 | | 19,40 | A | 590,00 | 29-juil.-23 | ACD |
| TPCI.050 | TPCI 5,90% 2020-2030 | 10 000 | 10 000 | NC | 10 000 | | 560,90 | A | 590,00 | 28-août-22 | ACD |
| TPCI.051 | TPCI 5,80% 2020-2027 | 10 000 | 10 100 | NC | 10 100 | | 495,78 | A | 580,00 | 2-oct.-22 | ACD |
| TPCI.052 | TPCI 5,90 % 2020-2030 | 10 000 | 10 200 | 10 200 | 10 200 | 1 000 | 10 200 000 | A | 590,00 | 2-oct.-22 | ACD |
| TPCI.053 | TPCI 5,80% 2020-2027 | 10 000 | 10 600 | NC | 10 600 | | 454,47 | A | 580,00 | 28-oct.-22 | ACD |
| TPCI.054 | TPCI 5,90% 2020-2030 | 10 000 | 10 300 | NC | 10 300 | | 462,30 | A | 590,00 | 28-oct.-22 | ACD |
| TPCI.055 | TPCI 5,80% 2020 -2027 | 10 000 | 10 500 | NC | 10 500 | | 363,89 | A | 580,00 | 24-déc.-22 | ACD |

mercredi 10 août 2022

| | | | | | | | | | | | | |
|--------------|--|--------|--------|--------|--------|--------------|-------------------|--------|---|--------|-------------|-----|
| TPCI.O56 | TPCI 5,90% 2020- 2030 | 10 000 | 10 700 | NC | 10 700 | | | 370,16 | A | 590,00 | 24-déc.-22 | ACD |
| TPCI.O57 | TPCI 5,80% 2020-2027 | 10 000 | 10 000 | NC | 10 000 | | | 417,92 | A | 580,00 | 20-nov.-22 | ACD |
| TPCI.O58 | TPCI 5,80% 2021-2028 | 10 000 | 10 400 | NC | 10 400 | | | 244,71 | A | 580,00 | 9-mars-23 | ACD |
| TPCI.O59 | TPCI 5,90% 2021-2031 | 10 000 | 10 500 | NC | 10 500 | | | 248,93 | A | 590,00 | 9-mars-23 | ACD |
| TPCI.O60 | TPCI 5,80% 2021-2028 | 10 000 | 10 000 | NC | 10 000 | | | 721,42 | A | 580,00 | 13-mai-22 | ACD |
| TPCI.O61 | TPCI 5,90% 2021-2031 | 10 000 | 10 050 | NC | 10 050 | | | 733,86 | A | 590,00 | 13-mai-22 | ACD |
| TPCI.O62 | TPCI 5,80 % 2021 -2028 | 10 000 | 10 500 | NC | 10 500 | | | 645,15 | A | 580,00 | 30-juin-22 | ACD |
| TPCI.O63 | TPCI 5,90% 2021 -2031 | 10 000 | 10 000 | NC | 10 000 | | | 669,57 | A | 590,00 | 30-juin-22 | ACD |
| TPCI.O64 | TPCI 5,80 % 2021 - 2028 | 10 000 | 10 180 | NC | 10 180 | | | 570,47 | A | 580,00 | 16-août-22 | ACD |
| TPCI.O65 | TPCI 5,90% 2021-2031 | 10 000 | 10 000 | NC | 10 000 | | | 507,56 | A | 590,00 | 30-sept.-22 | ACD |
| TPCI.O66 | TPCI 5,90% 2021-2031 | 10 000 | 10 000 | NC | 10 000 | | | 449,37 | A | 590,00 | 5-nov.-22 | ACD |
| TPCI.O67 | TPCI 5,90 % 2021-2036 | 10 000 | 10 200 | NC | 10 200 | | | 383,10 | A | 590,00 | 16-déc.-22 | ACD |
| TPCI.O68 | TPCI 5,90 % 2022-2037 | 10 000 | 10 700 | NC | 10 700 | | | 307,12 | A | 590,00 | 1-févr.-23 | ACD |
| TPCI.O69 | TPCI 5,75 % 2022-2037 | 10 000 | 10 200 | NC | 10 200 | | | 222,12 | A | 575,00 | 22-mars-23 | ACD |
| TPCI.O70 | TPCI 5,75 % 2022-2037 | 10 000 | 10 000 | NC | 10 000 | | | 162,26 | A | 575,00 | 29-avr.-23 | ACD |
| TPNE.O1 | TRESOR PUBLIC DU NIGER 6,50% 2019-2026 | 10 000 | 10 700 | NC | 10 700 | | | 240,41 | A | 650,00 | 28-mars-23 | ACD |
| TPNE.O2 | TRESOR PUBLIC DU NIGER 6,50% 2019 - 2026 | 10 000 | 10 700 | 10 700 | 10 700 | 10 | 103 500 | 16,03 | A | 650,00 | 1-août-23 | ACD |
| TPNE.O3 | TRESOR PUBLIC DU NIGER 6,5% 2020-2027 | 10 000 | 10 700 | NC | 10 700 | | | 17,81 | A | 650,00 | 31-juil.-23 | ACD |
| TPNE.O4 | TRESOR PUBLIC DU NIGER 6,30% 2021-2031 | 10 000 | 10 700 | 10 700 | 10 700 | 119 | 1 221 400 | 605,84 | A | 630,00 | 24-août-22 | ACD |
| TPNE.O5 | TPNE 6,15 % 2022-2034 | 10 000 | 10 600 | NC | 10 600 | | | 114,58 | A | 615,00 | 3-juin-23 | ACD |
| TOTAL | | | | | | 1 374 | 13 974 900 | | | | | |

OBLIGATIONS REGIONALES

| | | | | | | | | | | | | |
|--------------|----------------------------|--------|--------|----|----------|----------|----------|--------|---|--------|-------------|-----|
| BIDC.O4 | BIDC-EBID 6.10% 2017-2027 | 6 250 | 6 688 | NC | 6 687.50 | | | 57,45 | A | 381,25 | 16-juin-23 | ACD |
| BIDC.O5 | BIDC-EBID 6,40% 2019-2026 | 10 000 | 10 700 | NC | 10 700 | | | 50,43 | S | 320,00 | 12-janv.-23 | ACD |
| BIDC.O6 | BIDC-EBID 6,50 % 2021-2028 | 10 000 | 10 700 | NC | 10 700 | | | 149,59 | S | 327,67 | 18-nov.-22 | ACD |
| CRRH.O1 | CRRH-UEMOA 6.10% 2012-2022 | 10 000 | 9 925 | SP | 9 925 | | | 299,94 | S | 305,00 | 13-août-22 | AC |
| CRRH.O2 | CRRH-UEMOA 6.10% 2012-2024 | 10 000 | 10 000 | NC | 10 000 | | | 39,78 | S | 305,00 | 17-janv.-23 | AC |
| CRRH.O3 | CRRH-UEMOA 6% 2013-2023 | 10 000 | 10 000 | NC | 10 000 | | | 173,77 | S | 300,00 | 26-oct.-22 | AC |
| CRRH.O4 | CRRH-UEMOA 6% 2014-2024 | 10 000 | 9 975 | NC | 9 975 | | | 67,21 | S | 300,00 | 30-déc.-22 | AC |
| CRRH.O5 | CRRH-UEMOA 5.85% 2015-2025 | 10 000 | 10 000 | NC | 10 000 | | | 59,30 | S | 294,90 | 4-janv.-23 | AC |
| CRRH.O6 | CRRH-UEMOA 5.85% 2016-2026 | 10 000 | 10 230 | NC | 10 230 | | | 60,41 | S | 292,50 | 3-janv.-23 | ACD |
| CRRH.O7 | CRRH-UEMOA 5.95% 2017-2029 | 6 250 | 6 250 | NC | 6 250 | | | 85,90 | S | 185,94 | 17-nov.-22 | AC |
| CRRH.O8 | CRRH-UEMOA 5.95% 2018-2030 | 7 083 | 7 083 | NC | 7 083.33 | | | 57,58 | S | 210,73 | 21-déc.-22 | AC |
| CRRH.O9 | CRRH-UEMOA 6.05% 2018-2033 | 7 667 | 7 667 | NC | 7 667 | | | 63,37 | S | 231,92 | 21-déc.-22 | AC |
| TOTAL | | | | | | 0 | 0 | | | | | |

OBLIGATIONS PRIVEES

| | | | | | | | | | | | | |
|--------------|--------------------------------|--------|--------|--------|----------|--------------|-------------------|--------|---|--------|-------------|-----|
| BHSN.O1 | DIASPORA BONDS BHS 6,25% 2019- | 10 000 | 10 600 | NC | 10 600 | | | 53,08 | S | 315,07 | 10-janv.-23 | ACD |
| FNSBC.O1 | FCTC NSIA BANQUE 7 % 2020-2025 | 6 111 | 6 111 | 6 111 | 6 111.11 | 12 | 73 333 | 62,66 | T | 104,81 | 16-sept.-22 | ACD |
| FORBT.O1 | FCTC ORABANK 7 % 2021-2026 | 10 000 | 10 500 | 10 000 | 10 000 | 52 | 520 000 | 320,63 | T | 686,00 | 28-sept.-22 | ACD |
| FTMC.O1 | FCTC TEYLIM IMMO 7 % 2021-2028 | 10 000 | 10 000 | 10 200 | 10 200 | 1 886 | 19 234 800 | 288,94 | T | 171,50 | 8-juin-22 | ACD |
| ORGT.O2 | ORAGROUP SA 7,15% 2021-2028 | 10 000 | 10 400 | 10 400 | 10 400 | 205 | 2 052 200 | 414,15 | S | 715,00 | 26-oct.-22 | ACD |
| PADS.O3 | PAD 6,60% 2020-2027 | 10 000 | 10 200 | NC | 10 200 | | | 203,77 | S | 330,00 | 19-oct.-22 | ACD |
| SNLC.O1 | SENELEC 6,50% 2018-2025 | 6 000 | 6 420 | NC | 6 420 | | | 144,13 | S | 195,00 | 27-sept.-22 | AC |
| SNTS.O2 | SONATEL 6,50% 2020-2027 | 10 000 | 10 700 | NC | 10 700 | | | 41,17 | S | 302,99 | 16-janv.-23 | ACD |
| TOTAL | | | | | | 2 155 | 21 880 333 | | | | | |

SUKUK ET TITRES ASSIMILES

| | | | | | | | | | | | | |
|--------------|--------------------------|--------|--------|----|--------|----------|----------|--------|---|--------|-------------|-----|
| SUKCI.S2 | SUKUK CI 5.75% 2016-2023 | 10 000 | 10 600 | NC | 10 600 | | | 249,17 | S | 293,89 | 7-sept.-22 | ACD |
| SUKSN.S2 | SUKUK SN 6% 2016-2026 | 10 000 | 10 600 | NC | 10 600 | | | 25,00 | S | 306,67 | 26-janv.-23 | ACD |
| SUKTG.S1 | SUKUK TG 6.5% 2016-2026 | 10 000 | 10 700 | NC | 10 700 | | | 357,48 | S | 371,86 | 17-août-22 | ACD |
| TOTAL | | | | | | 0 | 0 | | | | | |

TOTAL - Marché des obligations

3 529 35 855 233

Légende :
 (#) (*) Ex-Coupon couru (#) Cours de référence amorti / Coupon couru Ex-c (#) Ex-marge de profits
 Cours du jour: Ouv.: Ouverture Clôt.: Clôture Moy.: Moyen
 Type Amort: Type d'Amortissement IF: In Fine AC: Amortissement Constant AD: Amortissement Dégressif ACD: Amortissement Constant Différé
 Période: Périodicité de paiement des coupons A: Annuelle S: Semestrielle T: Trimestrielle
 Eché.: Échéance de paiement des intérêts
 Mentions: NC: Non Coté Ex-c: Ex-coupon ou Ex-droit SP: Suspendu

INFORMATIONS

OPERATIONS EN COURS

| Emetteur | Opération |
|--------------------|--|
| SMB | Païement de dividendes de 720 F CFA net par action, le 24/08/2022 |
| SERVAIR ABIDJAN CI | Païement de dividendes de 57,73 F CFA net par action, le 24/08/2022 |
| TOTAL | Païement de dividendes de 159,2874 F CFA net par action, le 25/08/2022 |
| SOLIBRA | Païement de dividendes de 4 050 F CFA net par action, le 12/08/2022 |
| PALM CI | Païement de dividendes de 1 236,34 F CFA net par action, le 31/08/2022 |
| TRACTAFRIC CI | Païement de dividendes de 175,86 F CFA net par action, le 30/08/2022 |

AVIS

| Entité | N° | Nature | Objet |
|--------|----------|-------------------|--|
| BRVM | 164-2022 | Païement Intérêts | Païement des intérêts annuels - TPNE 6,30% 2021-2031 |
| BRVM | 165-2022 | Païement Intérêts | Païement des intérêts annuels - TPCI 5,90% 2020-2030 |

COMMUNIQUES

| Emetteur | N° | Nature | Objet |
|----------|----|--------|-------|
|----------|----|--------|-------|

QUANTITES RESIDUELLES

MARCHE DES ACTIONS

| Symbole | Titre | Quantité résiduelle à l'achat | Cours Achat / Vente | | | Quantité résiduelle à la vente | Cours de Référence |
|---------|--------------------------------|-------------------------------|---------------------|---|---------|--------------------------------|--------------------|
| ABJC | SERVAIR ABIDJAN CI | 299 | 1,600 | / | 1,650 | 2 562 | 1 600 |
| BICC | BICI CI | 23 | 6,405 | / | 6,795 | 10 | 6 400 |
| BNBC | BERNABE CI | 150 | 2,255 | / | 2,350 | 3 000 | 2 375 |
| BOAB | BANK OF AFRICA BN | 35 | 6,055 | / | 6,100 | 2 606 | 6 100 |
| BOABF | BANK OF AFRICA BF | 23 | 5,605 | / | 5,745 | 45 | 5 700 |
| BOAC | BANK OF AFRICA CI | 5 | 4,690 | / | 4,700 | 1 214 | 4 700 |
| BOAM | BANK OF AFRICA ML | 500 | 1,505 | / | 1,560 | 678 | 1 560 |
| BOAN | BANK OF AFRICA NG | 30 | 6,210 | / | 6,295 | 204 | 6 295 |
| BOAS | BANK OF AFRICA SENEGAL | 420 | 2,490 | / | 2,495 | 6 683 | 2 490 |
| CABC | SICABLE CI | 1 716 | 1,070 | / | 1,085 | 34 | 1 085 |
| CBIBF | CORIS BANK INTERNATIONAL | 616 | 8,500 | / | 8,900 | 40 | 8 900 |
| CFAC | CFAO MOTORS CI | 960 | 835 | / | 840 | 1 285 | 840 |
| CIEC | CIE CI | 66 | 2,100 | / | 2,200 | 5 124 | 2 200 |
| ECOC | ECOBANK COTE D'IVOIRE | 290 | 4,500 | / | 4,600 | 2 469 | 4 595 |
| ETIT | ECOBANK TRANS. INCORP. TG | | | / | 18 | 218 091 | 18 |
| FTSC | FILTISAC CI | 1 832 | 1,285 | / | 1,340 | 497 | 1 285 |
| NEIC | NEI-CEDA CI | 15 | 670 | / | 690 | 980 | 690 |
| NSBC | NSIA BANQUE COTE D'IVOIRE | 68 | 5,300 | / | | | 5 670 |
| N TLC | NESTLE CI | 1 660 | 6,400 | / | 6,500 | 3 249 | 6 400 |
| ONTBF | ONATEL BF | 126 | 3,905 | / | 3,955 | 150 | 3 955 |
| ORGT | ORAGROUP TOGO | 20 | 3,485 | / | 3,770 | 709 | 3 770 |
| PALC | PALM CI | 21 | 12,000 | / | 12,200 | 391 | 12 005 |
| PRSC | TRACTAFRIC MOTORS CI | 101 | 3,505 | / | 3,800 | 773 | 3 750 |
| SAFC | SAFCA CI | 88 | 910 | / | 980 | 1 000 | 910 |
| SCRC | SUCRIVOIRE | 19 995 | 990 | / | 1,045 | 381 | 990 |
| SDCC | SODE CI | 2 | 5,050 | / | 5,195 | 14 | 5 195 |
| SDSC | BOLLORE | 101 | 1,760 | / | 1,900 | 7 807 | 1 900 |
| SEMC | CROWN SIEM CI | 992 | 705 | / | 750 | 548 | 705 |
| SGBC | SOCIETE GENERALE COTE D'IVOIRE | 1 151 | 14,500 | / | 14,700 | 258 | 14 500 |
| SHEC | VIVO ENERGY CI | 490 | 850 | / | 880 | 1 501 | 850 |
| SIBC | SOCIETE IVOIRIENNE DE BANQUE | 11 | 4,535 | / | 4,555 | 821 | 4 555 |
| SICC | SICOR CI | | | / | Marché | 5 | 5 460 |
| SIVC | AIR LIQUIDE CI | 528 | 825 | / | 835 | 875 | 835 |
| SLBC | SOLIBRA CI | | | / | 135,000 | 69 | 130 950 |
| SMBC | SMB CI | 75 | 6,570 | / | 6,970 | 30 | 6 570 |
| SNTS | SONATEL SN | 30 | 14,800 | / | 14,875 | 4 | 14 875 |
| SOGC | SOGB CI | 9 | 5,960 | / | 6,000 | 1 482 | 6 000 |
| SPHC | SAPH CI | 10 | 5,550 | / | 5,995 | 911 | 5 995 |
| STAC | SETAO CI | 215 | 1,300 | / | 1,440 | 21 | 1 300 |
| STBC | SITAB CI | 67 | 5,500 | / | 5,710 | 965 | 5 710 |
| SVOC | MOVIS CI | | | / | | | 2 395 |
| TTLC | TOTAL CI | 50 | 2,255 | / | 2,290 | 104 | 2 290 |
| TTLS | TOTAL SN | 80 | 2,360 | / | 2,375 | 145 | 2 375 |
| TTRC | TRITURAF CI-Ste en Liquidation | | | / | | | 490 |
| UNLC | UNILEVER CI | 3 | 5,785 | / | | | 5 800 |
| UNXC | UNIWAX CI | 50 | 1,320 | / | 1,325 | 33 | 1 325 |

QUANTITES RESIDUELLES

MARCHE DES DROITS

| Symbole | Titre | Quantité résiduelle à l'achat | Cours Achat / Vente | Quantité résiduelle à la vente | Cours de Référence |
|---------|-------|-------------------------------|---------------------|--------------------------------|--------------------|
|---------|-------|-------------------------------|---------------------|--------------------------------|--------------------|

TROISIEME COMPARTIMENT - BRVM PETITES CAPITALISATIONS

| Symbole | Titre | Quantité résiduelle à l'achat | Cours Achat / Vente | Quantité résiduelle à la vente | Cours de Référence |
|---------|-------|-------------------------------|---------------------|--------------------------------|--------------------|
|---------|-------|-------------------------------|---------------------|--------------------------------|--------------------|

QUANTITES RESIDUELLES

MARCHE DES OBLIGATIONS

| Symbole | Titre | Quantité résiduelle à l'achat | Cours Achat / Vente | Quantité résiduelle à la vente | Cours de Référence |
|----------|--|-------------------------------|---------------------|--------------------------------|--------------------|
| BHSN.O1 | DIASPORA BONDS BHS 6,25% 2019- | | / 10,250 | 134 | 10 600 |
| FNSBC.O1 | FCTC NSIA BANQUE 7 % 2020-2025 | 2 724 | 6,111.11 / | | 6 111 |
| FORBT.O1 | FCTC ORABANK 7 % 2021-2026 | | / | | 10 000 |
| FTIMC.O1 | FCTC TEYLIM IMMO 7 % 2021-2028 | 2 056 | 10,000 / 10,200 | 4 755 | 10 200 |
| ORGT.O2 | ORAGROUP SA 7,15% 2021-2028 | 1 970 | 10,000 / 10,400 | 8 961 | 10 400 |
| PADS.O3 | PAD 6,60% 2020-2027 | | / 10,400 | 580 | 10 200 |
| SNLC.O1 | SENELEC 6,50% 2018-2025 | | / | | 6 420 |
| SNTS.O2 | SONATEL 6,50% 2020-2027 | | / | | 10 700 |
| EOM.O1 | ETAT DU MALI 6.20% 2016-2023 | | / | | 1 665 |
| EOM.O2 | Etat du Mali 6.50% 2017-2024 | | / | | 4 000 |
| EOM.O3 | ETAT DU MALI 6,50 % 2018-2025 | | / 8,000 | 14 | 8 000 |
| EOM.O4 | ETAT DU MALI 6,50% 2019-2027 | | / | | 10 000 |
| EOM.O5 | ETAT DU MALI 6,50% 2020-2028 | | / | | 10 000 |
| EOM.O6 | ETAT DU MALI 6,50% 2020-2027 | | / | | 10 000 |
| TPNE.O4 | TRESOR PUBLIC DU NIGER 6,30% 2021-2031 | | / 10,700 | 98 | 10 700 |
| TPNE.O5 | TPNE 6,15 % 2022-2034 | | / | | 10 600 |
| TPCI.O68 | TPCI 5,90 % 2022-2037 | | / | | 10 700 |
| TPCI.O69 | TPCI 5,75 % 2022-2037 | | / 10,000 | 73 | 10 200 |
| TPCI.O70 | TPCI 5,75 % 2022-2037 | | / 10,000 | 995 | 10 000 |
| TPNE.O1 | TRESOR PUBLIC DU NIGER 6,50% 2019-2026 | | / 10,000 | 136 | 10 700 |
| TPNE.O2 | TRESOR PUBLIC DU NIGER 6,50% 2019 - 2026 | | / 10,700 | 1 975 | 10 700 |
| TPNE.O3 | TRESOR PUBLIC DU NIGER 6,5% 2020-2027 | | / 10,700 | 130 | 10 700 |
| TPCI.O62 | TPCI 5,80 % 2021 -2028 | | / | | 10 500 |
| TPCI.O63 | TPCI 5,90% 2021 -2031 | | / | | 10 000 |
| TPCI.O64 | TPCI 5,80 % 2021 - 2028 | | / | | 10 180 |
| TPCI.O65 | TPCI 5,90% 2021-2031 | | / 10,000 | 610 | 10 000 |
| TPCI.O66 | TPCI 5,90% 2021-2031 | | / | | 10 000 |
| TPCI.O67 | TPCI 5,90 % 2021-2036 | | / 10,200 | 9 970 | 10 200 |
| TPCI.O56 | TPCI 5,90% 2020- 2030 | | / | | 10 700 |
| TPCI.O57 | TPCI 5,80% 2020-2027 | | / | | 10 000 |
| TPCI.O58 | TPCI 5,80% 2021-2028 | | / | | 10 400 |
| TPCI.O59 | TPCI 5,90% 2021-2031 | | / | | 10 500 |
| TPCI.O60 | TPCI 5,80% 2021-2028 | | / | | 10 000 |
| TPCI.O61 | TPCI 5,90% 2021-2031 | | / | | 10 050 |
| TPCI.O50 | TPCI 5,90% 2020-2030 | | / | | 10 000 |
| TPCI.O51 | TPCI 5,80% 2020-2027 | | / 10,100 | 6 827 | 10 100 |
| TPCI.O52 | TPCI 5,90 % 2020-2030 | | / 10,200 | 2 000 | 10 200 |
| TPCI.O53 | TPCI 5,80% 2020-2027 | | / | | 10 600 |
| TPCI.O54 | TPCI 5,90% 2020-2030 | | / | | 10 300 |
| TPCI.O55 | TPCI 5,80% 2020 -2027 | | / | | 10 500 |
| TPCI.O44 | TPCI 5,80% 2020 - 2027 | | / 10,100 | 4 900 | 10 075 |
| TPCI.O45 | TPCI 5,80% 2020 -2027 | | / | | 10 000 |
| TPCI.O46 | TPCI 5,90% 2020 - 2030 | | / | | 10 000 |
| TPCI.O47 | TPCI 5,80% 2020 - 2027 | | / | | 10 250 |
| TPCI.O48 | TPCI 5,80% 2020- 2027 | | / | | 10 000 |
| TPCI.O49 | TPCI 5,90% 2020- 2030 | | / | | 10 085 |
| TPCI.O38 | TPCI 5,75% 2019-2026 | | / 10,150 | 3 | 10 000 |
| TPCI.O39 | TPCI 5,75% 2019 - 2026 | | / | | 10 700 |
| TPCI.O40 | TPCI 5,75% 2019-2026 | | / | | 10 200 |

mercredi 10 août 2022

| | | | | | | | |
|----------|------------------------------|----|--------|---|--------|-------|--------|
| TPCI.O41 | TPCI 5,80% 2020-2027 | 15 | 10,000 | / | | | 10 700 |
| TPCI.O42 | TPCI 5,90% 2020-2030 | | | / | 10,500 | 4 988 | 10 500 |
| TPCI.O43 | TPCI 5,90% 2020 - 2030 | | | / | | | 10 000 |
| TPCI.O32 | TPCI 2,23% 2019-2026 | | | / | | | 10 000 |
| TPCI.O33 | TPCI 5.75% 2019-2026 | | | / | | | 8 560 |
| TPCI.O34 | TPCI 6% 2019-2029 | | | / | 8,750 | 33 | 8 750 |
| TPCI.O35 | TPCI 5,75% 2019 -2026 | | | / | 10,200 | 2 | 10 150 |
| TPCI.O36 | TPCI 5,75% 2019- 2026 | | | / | | | 10 180 |
| TPCI.O37 | TPCI 5,80% 2019-2026 | | | / | | | 10 290 |
| TPCI.O26 | TPCI 5,95% 2017-2024 B | | | / | | | 10 090 |
| TPCI.O27 | TPCI 6% 2017-2025 | | | / | | | 10 250 |
| TPCI.O28 | TPCI 6% 2018 - 2026 | | | / | 10,500 | 40 | 10 700 |
| TPCI.O29 | TPCI 6% 2018-2026 | | | / | | | 10 000 |
| TPCI.O30 | TPCI 5,95% 2018-2025 | | | / | | | 7 105 |
| TPCI.O31 | TPCI 5,75% 2019 - 2026 | | | / | | | 10 230 |
| TPCI.O20 | TPCI 5.85% 2015-2022 | | | / | | | 10 000 |
| TPCI.O21 | TPCI 6% 2016-2028 | | | / | | | 10 000 |
| TPCI.O22 | TPCI 5.90% 2016 - 2026 | | | / | | | 10 000 |
| TPCI.O23 | TPCI 5.90% 2016-2026 | | | / | | | 10 215 |
| TPCI.O24 | TPCI 6.25% 2017-2029 | | | / | | | 10 700 |
| TPCI.O25 | TPCI 5,95% 2017-2024 A | | | / | | | 10 000 |
| TPBF.O9 | TPBF 6,50% 2019 - 2027 | | | / | 10,000 | 8 | 10 500 |
| TPBJ.O3 | TPBJ 6,50% 2020-2028 | | | / | 10,000 | 15 | 10 000 |
| TPBJ.O4 | TPBJ 5,50 % 2022-2037 | | | / | | | 10 000 |
| TPBJ.O5 | TPBJ 5,85 % 2022-2042 | | | / | 10,100 | 591 | 10 000 |
| TPCI.O17 | TPCI 3% 2014-2024 | | | / | | | 10 000 |
| TPCI.O19 | TPCI 5.99% 2015-2025 | | | / | | | 10 000 |
| TPBF.O13 | TPBF 6,50 % 2021 - 2031 | | | / | 10,500 | 2 | 10 500 |
| TPBF.O4 | TPBF 6.50% 2017-2027 | | | / | 10,500 | 10 | 10 500 |
| TPBF.O5 | TPBF 6,50% 2017-2024 | | | / | | | 10 700 |
| TPBF.O6 | TPBF 6.50% 2018-2025 | | | / | 10,600 | 36 | 10 700 |
| TPBF.O7 | TPBF 6,50% 2018- 2025 | | | / | | | 10 000 |
| TPBF.O8 | TPBF 6,50% 2019-2027 | | | / | | | 10 500 |
| EOM.O7 | ETAT DU MALI 6.50% 2021-2031 | | | / | | | 10 000 |
| EOS.O5 | ETAT SENEGAL 6.50% 2013-2023 | | | / | | | 10 000 |
| EOS.O7 | ETAT SENEGAL 6.30% 2015-2025 | | | / | 10,000 | 45 | 10 700 |
| TPBF.O10 | TPBF 6,50% 2020 - 2028 | | | / | | | 10 700 |
| TPBF.O11 | TPBF 6,50 % 2020-2028 | | | / | | | 10 000 |
| TPBF.O12 | TPBF 6.50% 2021-2031 | | | / | | | 10 700 |
| BIDC.O4 | BIDC-EBID 6.10% 2017-2027 | | | / | | | 6 688 |
| BIDC.O5 | BIDC-EBID 6,40% 2019-2026 | | | / | 10,500 | 17 | 10 700 |
| BIDC.O6 | BIDC-EBID 6,50 % 2021-2028 | | | / | | | 10 700 |
| CRRH.O2 | CRRH-UEMOA 6.10% 2012-2024 | | | / | | | 10 000 |
| CRRH.O3 | CRRH-UEMOA 6% 2013-2023 | | | / | | | 10 000 |
| CRRH.O4 | CRRH-UEMOA 6% 2014-2024 | | | / | | | 9 975 |
| CRRH.O5 | CRRH-UEMOA 5.85% 2015-2025 | | | / | | | 10 000 |
| CRRH.O6 | CRRH-UEMOA 5.85% 2016-2026 | | | / | | | 10 230 |
| CRRH.O7 | CRRH-UEMOA 5.95% 2017-2029 | | | / | | | 6 250 |
| CRRH.O8 | CRRH-UEMOA 5.95% 2018-2030 | | | / | | | 7 083 |
| CRRH.O9 | CRRH-UEMOA 6.05% 2018-2033 | | | / | | | 7 667 |

SUKUK ET TITRES ASSIMILES

| Symbole | Titre | Quantité résiduelle à l'achat | Cours Achat / Vente | Quantité résiduelle à la vente | Cours de Référence |
|----------|--------------------------|-------------------------------|---------------------|--------------------------------|--------------------|
| SUKCI.S2 | SUKUK CI 5.75% 2016-2023 | | / | | 10 600 |

mercredi 10 août 2022

| | | | | | | | |
|----------|-------------------------|--|--|---|--|--|--------|
| SUKSN.S2 | SUKUK SN 6% 2016-2026 | | | / | | | 10 600 |
| SUKTG.S1 | SUKUK TG 6.5% 2016-2026 | | | / | | | 10 700 |

CALENDRIER DES ASSEMBLEES GENERALES

ANNEE : 2022

| Société | Nature | Date | Heure | Lieu |
|-------------------------------|-----------|------------|----------|---|
| AIR LIQUIDE CI | Ordinaire | 12/07/2022 | 00:00:00 | Salle de conférence de la CRRAE-UMOA |
| SERVAIR ABIDJAN CI | Ordinaire | 06/07/2022 | 11:00:00 | Salle JEWELS de la CGECI sise à la Maison de l'Entreprise au Plateau |
| UNIWAX CI | Ordinaire | 30/06/2022 | 09:00:00 | Espace Latrille Events, sis à Abidjan Cocody II-Plateaux (Carrefour Duncan) |
| TRACTAFRIC CI | Ordinaire | 30/06/2022 | 10:00:00 | à l'hôtel AZALAI ABIDJAN |
| CROWN SIEM CI | Ordinaire | 29/06/2022 | 09:00:00 | siège de la CGECI, sis à la Maison de l'Entreprise, au Plateau, à l'Angle du Boulevard de la République et de l'Avenue Lamblin |
| SITAB | Ordinaire | 28/06/2022 | 10:00:00 | la SALLE JEWELS de la CGECI (Plateau) |
| BICI CI | Ordinaire | 23/06/2022 | 10:00:00 | Maison de l'Entreprise (siège du Patronat Ivoirien), Abidjan-Plateau à l'Angle du Boulevard de la République et de l'Avenue Lamblin |
| SUCRIVOIRE | Mixte | 23/06/2022 | 09:30:00 | VISIOCONFERENCE |
| SMB | Ordinaire | 21/06/2022 | 09:30:00 | amphithéâtre de la CGECI sis Abidjan-Plateau, à l'Angle du Boulevard de la République et de l'Avenue Lamblin |
| SODECI | Ordinaire | 21/06/2022 | 14:00:00 | VISIOCONFERENCE |
| PALM CI | Mixte | 21/06/2022 | 09:30:00 | VISIOCONFERENCE |
| CFAO MOTORS CI | Ordinaire | 21/06/2022 | 09:00:00 | siège social sis Abidjan, 117, Boulevard de Marseille |
| SMB | Ordinaire | 21/06/2022 | 09:30:00 | amphithéâtre de la CGECI sis Abidjan-Plateau, à l'Angle du Boulevard de la République et de l'Avenue Lamblin |
| SOLIBRA | Ordinaire | 20/06/2022 | 09:00:00 | espace CRISTAL 8, rue du Chevalier de Clieu Zone 4 C "Salle PLATINUM" Abidjan |
| CIE CI | Ordinaire | 20/06/2022 | 08:30:00 | VISIOCONFERENCE |
| TOTAL SENEGAL S.A. | Ordinaire | 17/06/2022 | 10:00:00 | Hôtel PULLMAN DAKAR TERANGA et par visio-conférence |
| FILTISAC CI | Ordinaire | 16/06/2022 | 09:00:00 | Immeuble CRRAE-UMOA sis à Abidjan Plateau (RCI) |
| FILTISAC CI | Ordinaire | 16/06/2022 | 10:00:00 | Immeuble CRRAE-UEMOA sis à Abidjan Plateau |
| TOTAL | Ordinaire | 16/06/2022 | 10:00:00 | l'Hôtel Radisson Blu, sis à Abidjan Port- Bouët, route de l'Aéroport International Félix Houphouët Boigny |
| SOGB | Ordinaire | 15/06/2022 | 11:00:00 | Immeuble CRRAE-UEMOA sis à Abidjan Plateau |
| BERNABE CI | Ordinaire | 15/06/2022 | 10:00:00 | Salle Gewels du patronat Ivoirien (CGECI) sis à Abidjan plateau, immeuble MDE 01 BP 8666 ABIDJAN |
| SETAO CI | Ordinaire | 15/06/2022 | 10:00:00 | Hôtel TIAMA, à ABIDJAN-Plateau |
| SAPH CI | Mixte | 13/06/2022 | 09:30:00 | VISIOCONFERENCE |
| NEI-CEDA CI | Ordinaire | 10/06/2022 | 10:00:00 | Hôtel TIAMA, à ABIDJAN-Plateau |
| NSBC | Ordinaire | 07/06/2022 | 10:30:00 | Espace Latrille Events, situé à Abidjan- Cocody, Deux-plateaux |
| BOLLORE TRANSPORT & LOGISTICS | Ordinaire | 31/05/2022 | 10:00:00 | salle Kodjo EBOUCLE du palais de la culture sis à Treichville, Avenue Christiani à Abidjan. |
| SAFCA CI | Mixte | 27/05/2022 | 10:00:00 | Abidjan, 1 Rue des Carrosiers, Zone 3 C (Face de SOCOCE Treichville) |
| ORAGROUP | Mixte | 25/05/2022 | 10:00:00 | l'Hôtel 2 Février de LOME |
| ECOBANK TG | Ordinaire | 25/05/2022 | 10:00:00 | Salle des Fêtes du Sofitel Abidjan Hôtel Ivoire - Côte d'Ivoire |
| NESTLE CI | Ordinaire | 20/05/2022 | 10:00:00 | VISIOCONFERENCE |
| SIB | Ordinaire | 18/05/2022 | 09:00:00 | Maison de l'Entreprise (siège du Patronat Ivoirien), Abidjan-Plateau à l'Angle du Boulevard de la République et de l'Avenue Lamblin |
| ONATEL BF | Ordinaire | 12/05/2022 | 10:30:00 | ROYAL BEACH HÔTEL, OUAGADOUGOU-BURKINA FASO |
| SGB CI | Ordinaire | 06/05/2022 | 09:00:00 | Espace Latrille Events, sis à Abidjan Commune de Cocody, aux Deux-Plateaux Boulevard Latrille |
| SONATEL | Mixte | 28/04/2022 | 10:00:00 | VISIOCONFERENCE, dans ses locaux situés au Technopole à Dakar |
| BANK OF AFRICA SN | Ordinaire | 15/04/2022 | 09:30:00 | Immeuble Elan II au 2ème Etage, Almadies, Zone 12, Route de Ngor à Dakar |
| BANK OF AFRICA BN | Ordinaire | 13/04/2022 | 10:00:00 | Hôtel GOLDEN TULIP à Cotonou |
| SICABLE | Ordinaire | 07/04/2022 | 10:00:00 | Hôtel TIAMA, à ABIDJAN |
| CORIS BANK INTERNATIONAL | Ordinaire | 07/04/2022 | 09:00:00 | Hôtel SOPATEL Silmandé SA, à Ouagadougou |

mercredi 10 août 2022

| | | | | |
|-------------------|-----------|------------|----------|---|
| ECOBANK CI | Ordinaire | 05/04/2022 | 10:00:00 | l'Hôtel Radisson Blu, sis à Abidjan Port- Bouët, route de l'Aéroport International Félix Houphouët Boigny |
| BANK OF AFRICA ML | Ordinaire | 05/04/2022 | 09:30:00 | Siège de la banque à l'Immeuble BANK OF AFRICA, Avenue du Mali-Quartier ACI 2000 |
| BANK OF AFRICA CI | Ordinaire | 31/03/2022 | 10:00:00 | Salle Jewels du patronat Ivoirien (CGECI) sis à Abidjan plateau, immeuble MDE 01 BP 8666 ABIDJAN |
| BANK OF AFRICA NG | Ordinaire | 30/03/2022 | 10:00:00 | Centre de Formation de la BOA-NIGER (BOA-Siège) |
| BANK OF AFRICA BF | Ordinaire | 29/03/2022 | 10:00:00 | Salle LAICO HOTEL OUAGA 2000 |

L'actualité de la BRVM sur nos plateformes digitales

Infos BRVM

Pour recevoir les informations boursières par SMS, souscrivez :



Côte d'Ivoire : *430#
Bénin : *430*15#



Côte d'Ivoire : #139#
Burkina Faso : *310#



Côte d'Ivoire : *431#
Niger : *512*9#
Togo : *310#

Site web

www.brvm.org

Application Mobile

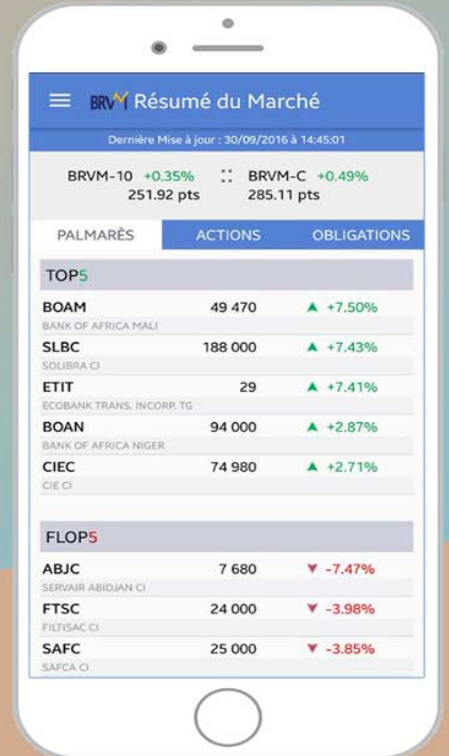

Disponible sur
 Google play
Disponible sur
 App Store



Nous suivre sur :



AVIS N° 164 - 2022 / BRVM / DG

TPNE 6,30 % 2021-2031

Païement des intérêts annuels

La Bourse Régionale des Valeurs Mobilières (BRVM) porte à la connaissance du public et des intervenants du marché que le Trésor Public du Niger procédera, le **24 août 2022**, au paiement d'intérêts annuels de son emprunt obligataire dénommé "TPNE 6,30 % 2021-2031".

La fermeture des registres étant fixée au mercredi 24 août 2022, ledit titre (symbole : TPNE.04) cotera ex-coupon d'intérêts à partir du **lundi 22 août 2022**.

Pour toute information complémentaire, veuillez contacter la SGI NIGER : 258 B, Rue du Grand Hôtel - B.P. :10 812 Niamey - Niger, Tél : (227) 20 73 78 18, Fax : (227) 20 73 78 16, E-mail : sginiger@sginiger.com.

Fait à Abidjan, le 10 août 2022

Le Directeur Général



Dr. Edoh Kossi AMENOUNVE

SAC 308 01

AVIS N° 165 - 2022 / BRVM / DG

TPCI 5,90 % 2020-2030

Paiement des intérêts annuels

La Bourse Régionale des Valeurs Mobilières (BRVM) porte à la connaissance du public et des intervenants du marché que le Trésor Public de Côte d'Ivoire procédera, le **28 août 2022**, au paiement des intérêts annuels de son emprunt obligataire dénommé "TPCI 5,90 % 2020-2030".

La fermeture des registres étant fixée au 28 août 2022, ledit titre (symbole : TPCI.050) cotera ex-coupon d'intérêts à partir du mercredi 24 août 2022.

Pour toute information complémentaire, veuillez contacter la SGI BSIC CAPITAL, 01 B.P. 7032 Abidjan 01, Avenue Noguès Immeuble Broadway Center, Plateau, Tél : (225) 27 20 31 71 11, Fax : (225) 27 20 31 71 12.

Fait à Abidjan, le 10 août 2022

Le Directeur Général



Dr. Edoh Kossi AMENOUNVE

SAK 2022 DJ

09 août 2022

CALENDRIER DE PAIEMENT DES DIVIDENDES

ANNEE : 2022

| Titres | Montant du dividende net par action en FCFA | Numéro de l'Avis | Date de publication de l'Avis au BOC | Ex-dividende | Date de paiement du dividende |
|---------------------------------------|---|------------------|--------------------------------------|--------------|-------------------------------|
| | | | | T-2 | T |
| BOA COTE D'IVOIRE | 374 | 050-2022 BRVMDG | 06/04/2022 | 26/04/2022 | 28/04/2022 |
| ECOBANK COTE D'IVOIRE | 420,3 | 058-2022 BRVMDG | 12/04/2022 | 26/04/2022 | 29/04/2022 |
| BOA BURKINA FASO | 448 | 060-2022 BRVMDG | 12/04/2022 | 29/04/2022 | 04/05/2022 |
| BOA NIGER | 567,3 | 049-2022 BRVMDG | 06/04/2022 | 10/05/2022 | 12/05/2022 |
| SONATEL SN | 1 400 | 070-2022 BRVMDG | 29/04/2022 | 16/05/2022 | 18/05/2022 |
| BOA BENIN | 546 | 067-2022 BRVMDG | 27/04/2022 | 23/05/2022 | 25/05/2022 |
| BOA SENEGAL | 161 | 061-2022 BRVMDG | 20/04/2022 | 30/05/2022 | 01/06/2022 |
| SOCIETE GENERALE CI | 1 004,93 | 088-2022 BRVMDG | 23/05/2022 | 08/06/2022 | 10/06/2022 |
| ONATEL BF | 416,5791 | 090-2022 BRVMDG | 27/05/2022 | 13/06/2022 | 15/06/2022 |
| ECOBANK TRANSNATIONAL INCORPORATED TG | 0,16 cents de dollars | 107-2022 BRVMDG | 13/06/2022 | 16/06/2022 | 20/06/2022 |
| BOLLORE TRANSPORT & LOGISTICS CI | 130 | 100-2022 BRVMDG | 07/06/2022 | 21/06/2022 | 23/06/2022 |
| SIB CI | 405 | 106-2022 BRVMDG | 13/06/2022 | 28/06/2022 | 30/06/2022 |
| CORIS BANK INTERNATIONAL BF | 448 | 116-2022 BRVMDG | 22/06/2022 | 04/07/2022 | 06/07/2022 |
| BICI CI | 518 | 120-2022 BRVMDG | 27/06/2022 | 13/07/2022 | 15/07/2022 |
| SETAO CI | 66,15 | 113-2022 BRVMDG | 17/06/2022 | 14/07/2022 | 18/07/2022 |
| SOGB CI | 541,80 | 126-2022 BRVMDG | 06/07/2022 | 19/07/2022 | 21/07/2022 |
| SITAB CI | 445,117 | 127-2022 BRVMDG | 06/07/2022 | 19/07/2022 | 21/07/2022 |
| TOTAL SN | 187,3 | 125-2022 BRVMDG | 06/07/2022 | 20/07/2022 | 22/07/2022 |
| CIE CI | 153,161 | 123-2022 BRVMDG | 01/07/2022 | 21/07/2022 | 25/07/2022 |
| UNIWAX CI | 60,75 | 143-2022 BRVMDG | 15/07/2022 | 27/07/2022 | 29/07/2022 |
| SICABLE CI | 69 | 148-2022 BRVMDG | 19/07/2022 | 29/07/2022 | 02/08/2022 |
| CFAO MOTORS CI | 69,47 | 149-2022 BRVMDG | 19/07/2022 | 29/07/2022 | 02/08/2022 |
| NESTLE CI | 856,8 | 150-2022 BRVMDG | 19/07/2022 | 29/07/2022 | 02/08/2022 |
| SAPH CI | 365,40 | 151-2022 BRVMDG | 19/07/2022 | 02/08/2022 | 04/08/2022 |
| SOLIBRA CI | 4 050 | 154-2022 BRVMDG | 28/07/2022 | 10/08/2022 | 12/08/2022 |
| SERVAIR ABIDJAN CI | 57,73 | 161-2022 BRVMDG | 05/08/2022 | 22/08/2022 | 24/08/2022 |

| | | | | | |
|----------------------|----------|-----------------|------------|------------|------------|
| SMB CI | 720 | 163-2022 BRVMDG | 09/08/2022 | 22/08/2022 | 24/08/2022 |
| TOTAL CI | 159,2874 | 159-2022 BRVMDG | 03/08/2022 | 23/08/2022 | 25/08/2022 |
| TRACTAFRIC MOTORS CI | 175,86 | 142-2022 BRVMDG | 15/07/2022 | 26/08/2022 | 30/08/2022 |
| PALM CI | 1 236,34 | 145-2022 BRVMDG | 18/07/2022 | 29/08/2022 | 31/08/2022 |

BULLETIN OFFICIEL

OPCVM: FONDS COMMUNS DE PLACEMENT ET SOCIÉTÉS D'INVESTISSEMENT A CAPITAL VARIABLE



mercredi 10 août 2022

| Sociétés de gestion | Dépositaire | OPCVM | Catégorie | Origine | Valeur Liquidative | | | | | | |
|--------------------------------|--------------------------------|--------------------------------|-----------|------------|--------------------|------------|---------------|------------|-------------|-----------|---------|
| | | | | | Précédente | | Actuelle | | Variation | | |
| | | | | | Valeur | Date | Valeur | Date | Date | Précédent | |
| QUOTIDIENNES | | | | | | | | | | | |
| AFRICABOURSE ASSET MANAGEMENT | AFRICABOURSE SA | FCP AAM CAPITAL SUR | M | 5 000 | 7 824,22 | 04/08/2022 | ND | ND | 10/10/2012 | - | - |
| | | FCP AAM EPARGNE CROISSANCE | D | 5 000 | 7 841,35 | 04/08/2022 | ND | ND | 19/11/2012 | - | - |
| | | FCP AAM OBLIGATIFS | OATC | 5 000 | 8 426,44 | 04/08/2022 | ND | ND | 12/09/2012 | - | - |
| AFRICAM SA | SBIF | FCP AAM EPARGNE ACTION | A | 5 000 | 5 891,52 | 04/08/2022 | ND | ND | 16/01/2017 | - | - |
| | | FCP EXPANSIO | D | 5 000 | 9 703,16 | 29/07/2022 | ND | ND | 01/01/2013 | - | - |
| | | FCP SECURITAS | OMLT | 5 000 | 7 143,29 | 29/07/2022 | ND | ND | 01/01/2013 | - | - |
| AFRICAINA DE GESTION D'ACTIFS | SGI AGI | FCP VALORIS | A | 5 000 | 8 688,60 | 29/07/2022 | ND | ND | 01/01/2013 | - | - |
| | | FCP CAPITAL PLUS | D | 1 000 | 1 268,62 | 08/08/2022 | 1 267,67 | 09/08/2022 | 11/03/2019 | 26,77% | -0,07% |
| | | FCP CONFORT PLUS | OMLT | 1 000 | 1 228,54 | 08/08/2022 | 1 224,51 | 09/08/2022 | 11/03/19 | 22,45% | -0,328% |
| ATLANTIC ASSET MANAGEMENT | ATLANTIQUE FINANCE | FCP ATLANTIQUE CROISSANCE | D | 5 000 | 5 068,91 | 04/08/2022 | ND | ND | 30/05/2015 | - | - |
| | | FCP ATLANTIQUE LIQUIDITE | OCT | 5 000 | 5 783,08 | 04/08/2022 | ND | ND | 12/07/2019 | - | - |
| | | FCP ATLANTIQUE ACTIONS | A | 5 000 | 6 868,04 | 04/08/2022 | ND | ND | 25/10/2019 | - | - |
| | | FCP ATLANTIQUE SERENITE | OMLT | 5 000 | 5 917,18 | 04/08/2022 | ND | ND | 12/07/2019 | - | - |
| | | FCP ATLANTIQUE HORIZON | D | 5 000 | 6 705,80 | 04/08/2022 | ND | ND | 25/10/2019 | - | - |
| | | FCP ATLANTIQUE SECURITE | OMLT | 5 000 | 6 281,66 | 04/08/2022 | ND | ND | 30/05/2015 | - | - |
| BNI GESTION | BNI FINANCES | FCP CAPITAL CROISSANCE | D | 10 000 | ND | 03/08/2022 | ND | 04/08/2022 | | | |
| | | OBLIG SECURITE | OMLT | 10 000 | 9 422,16 | 04/08/2022 | ND | ND | 06/06/2014 | - | - |
| | | FCP DYNAMIC SAVINGS | A | 10 000 | ND | 03/08/2022 | ND | 04/08/2022 | | | |
| BOA ASSET MANAGEMENT | BOA CAPITAL SECURITIES | FCP Emergence | D | 5 000 | 7 320,27 | 08/08/2022 | 7 322,46 | 09/08/2022 | Feb. 2010 | 46,45% | 0,03% |
| | | FCP Tresor Monea | OCT | 25 000 000 | 35 872 534,89 | 08/08/2022 | 35 901 771,93 | 09/08/2022 | Dec. 2013 | 43,49% | 0,08% |
| BRM ASSET MANAGEMENT | BRM | FCP "BRM DYNAMIQUE" | D | 10 000 | 12 923,13 | 08/09/2014 | ND | ND | 12/03/2009 | - | - |
| | | FCP "BRM OBLIGATAIRE" | D | 10 000 | 12 057,50 | 17/10/2014 | ND | ND | 12/03/2009 | - | - |
| | | FCP ACTIONS PHARMACIE | D | 1 000 | 1 015,63 | 08/08/2022 | 1 016,31 | 09/08/2022 | 25/07/14 | 1,63% | 0,07% |
| | | FCP AL BARAKA | A | 1 000 | 1 152,70 | 08/08/2022 | 1 152,68 | 09/08/2022 | 01/03/17 | 15,27% | 0,00% |
| | | FCP AL BARAKA 2 | D | 1 000 | 1 162,69 | 08/08/2022 | 1 162,70 | 09/08/2022 | 25/01/18 | 16,27% | 0,00% |
| | | FCP ASSUR SENEGAL | D | 1000000 | 1 208 136,51 | 08/08/2022 | 1 208 264,56 | 09/08/2022 | 06/07/14 | 20,83% | 0,01% |
| | | FCP PLACEMENT AVANTAGE | D | 1 000 | 1 543,63 | 08/08/2022 | 1 543,93 | 09/08/2022 | 29/03/13 | 54,39% | 0,02% |
| | | FCP PLACEMENT CROISSANCE | A | 1 000 | 1 339,58 | 08/08/2022 | 1 338,32 | 09/08/2022 | 29/03/13 | 33,83% | -0,09% |
| | | FCP POSTEFINANCES HORIZON | D | 1 000 | 1 899,80 | 08/08/2022 | 1 896,87 | 09/08/2022 | 27/06/09 | 89,69% | -0,15% |
| | | FCP PLACEMENT QUETUDE | OMLT | 1 000 | 1 536,64 | 08/08/2022 | 1 536,93 | 09/08/2022 | 29/03/13 | 53,69% | 0,02% |
| CGF GESTION | CGF BOURSE | FCP LIQUIDITE-OPTIMUM | OMLT | 10000 | 12 006,29 | 08/08/2022 | 12 007,87 | 09/08/2022 | 01/10/17 | 20,08% | 0,013% |
| | | FCP BNDE VALEURS | A | 1 000 | 1 170,94 | 08/08/2022 | 1 171,05 | 09/08/2022 | 02/09/16 | 17,11% | 0,010% |
| | | FCP CORIS ACTIONS | A | 5 000 | 7 047,70 | 03/08/2022 | ND | ND | 11/11/2014 | - | - |
| CORIS ASSET MANAGEMENT | CORIS BOURSE | FCP ASSURANCES | OCT | 5 000 | 5 357,63 | 03/08/2022 | ND | ND | 22/11/2019 | - | - |
| | | FCP CORIS PERFORMANCE | D | 5 000 | 7 314,53 | 03/08/2022 | ND | ND | 11/11/2014 | - | - |
| NSIA AM | UBA CI | NSIA FONDS DIVERSIFIE | D | 5 000 | 5 732,68 | 08/08/2022 | 5 718,84 | 09/08/2022 | 03/12/2018 | 14,65% | -0,24% |
| | | AUREORE OPPORTUNITES | A | 5 000 | 6 334,31 | 08/08/2022 | 6 289,98 | 09/08/2022 | 08/03/2019 | 25,80% | -0,70% |
| OAM S.A | SGI TOGO | FCP-1 OPTI PLACEMENT | A | 5 000 | 19 554,79 | 28/07/2022 | ND | ND | 01/02/2002 | - | - |
| | | FCP-2 OPTI REVENU | OMLT | 5 000 | 8 073,18 | 28/07/2022 | ND | ND | 01/02/2002 | - | - |
| | | FCP-3 OPTI CAPITAL | D | 5 000 | 19 033,77 | 28/07/2022 | ND | ND | 24/01/2003 | - | - |
| SOGESPAR | SOGEBOURSE | FCP SOGEAVENIR | D | 500 | 1 771,00 | 27/06/2022 | ND | ND | 01/10/2002 | - | - |
| | | FCP SOGEDEFI | D | 4 888 | 4 248,00 | 27/06/2022 | ND | ND | 23/12/2014 | - | - |
| | | FCP SOGEDYNAMIQUE | A | 4 888 | 4 204,00 | 27/06/2022 | ND | ND | 23/12/2014 | - | - |
| | | FCP SOGELIQUID | M | 10 000 000 | 10 844 569,00 | 27/06/2022 | ND | ND | 16/06/2020 | - | - |
| | | FCP SOGEPRIVILLEGE | D | 4 888 | 4 255,00 | 27/06/2022 | ND | ND | 23/12/2014 | - | - |
| | | FCP SOGESECURITE | OMLT | 4 888 | 5 323,00 | 27/06/2022 | ND | ND | 23/12/2014 | - | - |
| | | FCP SOGEVALOR | A | 1 000 | 3 640,00 | 27/06/2022 | ND | ND | 04/06/2002 | - | - |
| SOAGA-SA | SGI-BOA CAPITAL SECURITIES | FCP SOAGA EPARGNE ACTIVE | D | 10 000 | 11 187,00 | 08/08/2022 | 11 165,00 | 09/08/2022 | 28/10/2016 | 11,65% | -0,20% |
| | | SICAV Abdou DIOUF | D | 10 000 000 | 14 941 484,00 | 08/08/2022 | 14 905 656,55 | 09/08/2022 | 01/12/2003 | 49,06% | -0,24% |
| | | FCP SOAGA EPARGNE ACTIONS | A | 5 000 | 9 247,35 | 08/08/2022 | 9 203,00 | 09/08/2022 | 11/03/2020 | 84,06% | -0,48% |
| | | FCP SOAGA EPARGNE SERENITE | OMLT | 10 000 | 14 012,00 | 08/08/2022 | 13 988,52 | 09/08/2022 | 28/10/2016 | 39,89% | -0,17% |
| ENKO CAPITAL WEST AFRICA | SOCIETE GENERALE COTE D'IVOIRE | FCP ENKO CAPITAL GARANTI | D | 10 000 | 13 452,99 | 05/08/2022 | 13 454,02 | 09/08/2022 | 21/09/2020 | 34,54% | 0,01% |
| | | FCP PATRIMOINE | OMLT | 10 000 | 11 177,66 | 05/08/2022 | 11 183,09 | 09/08/2022 | 18/10/2020 | 11,83% | 0,05% |
| | | FCP ENKO CAPITAL OBLIGATIONS | OMLT | 10 000 | 10 213,45 | 05/08/2022 | 10 216,02 | 09/08/2022 | 16/03/2021 | 2,16% | 0,03% |
| SAPHIR ASSET MANAGEMENT | SGI BENIN | FCP SAPHIR DYNAMIQUE | D | 5 000 | 5 530,49 | 08/08/2022 | 5 522,51 | 09/08/2022 | 28/08/2017 | 10,45% | -0,14% |
| | | FCP SAPHIR QUETUDE | OMLT | 5 000 | 6 059,91 | 08/08/2022 | 6 055,81 | 09/08/2022 | 28/08/2017 | 21,12% | -0,07% |
| WAFI CAPITAL S.A. | SGI AGI BENIN | SICAV WAFI CAPITAL | D | 10 000 | 8 333,39 | 02/08/2022 | ND | ND | 05/06/2020 | - | - |
| SGO MALI FINANCES | SGI MALI SA | FCP NYESIGUI | D | 10 000 | 11 866,42 | 03/08/2022 | ND | ND | 01/07/2018 | - | - |
| HEBDOMADAIRES | | | | | | | | | | | |
| BNI GESTION | BNI FINANCES | FCP INITIATIVES SOLIDARITE | D | 5 000 | 4 766,28 | 18/02/2022 | 5 055,69 | 22/07/2022 | 22/05/2013 | 1,11% | 6,07% |
| | | FCPE SODEFOR | D | 2 500 | 6 879,08 | 18/02/2022 | 7 540,13 | 22/07/2022 | 18/12/2009 | 201,61% | 9,61% |
| | | FCP PAM ACTIONS | A | 10 000 | 12 835,91 | 21/07/2022 | 12 814,93 | 28/07/2022 | 13/12/2017 | 28,15% | -0,16% |
| PhoenixAfrica Asset Management | Phoenix Capital Management | FCP PAM DIVERSIFIE EQUILIBRE | D | 10 000 | 13 833,34 | 21/07/2022 | 13 811,38 | 28/07/2022 | 13/12/2017 | 38,11% | -0,16% |
| | | FCP PAM DIVERSIFIE OBLIGATIONS | D | 10 000 | 12 860,76 | 21/07/2022 | 12 859,71 | 28/07/2022 | 13/12/2017 | 28,60% | -0,01% |
| | | FCP Global Investors | D | 25 000 | 30 137,92 | 29/07/2022 | 30 073,92 | 05/08/2022 | Dec. 2012 | 20,30% | -0,21% |
| BOA ASSET MANAGEMENT | BOA CAPITAL SECURITIES | FCP Boa Obligations | OMLT | 10 000 | 12 203,75 | 29/07/2022 | 12 214,55 | 05/08/2022 | Mars. 2017 | 22,15% | 0,09% |
| | | FCP Boa Actions | A | 10 000 | 12 055,37 | 29/07/2022 | 12 037,79 | 05/08/2022 | Julil. 2017 | 20,38% | -0,15% |
| | | FCP Boa Rendement | OMLT | 25 000 000 | 32 987 753,83 | 29/07/2022 | 33 046 502,60 | 05/08/2022 | Dec. 2017 | 32,19% | 0,18% |
| NSIA AM | UBA CI | EVOLUTIS | D | 5 000 | 4 477,06 | 29/07/2022 | 4 386,70 | 05/08/2022 | 16/12/2019 | -12,27% | -2,02% |
| BRM ASSET MANAGEMENT | IMPAXIS | FCP "SDE" | D | 1 000 | 2 083,36 | 05/09/2014 | ND | ND | 14/03/2011 | - | - |
| CGF GESTION | CGF BOURSE | FCPCR SONATEL | D | 1 000 | 6 893,72 | 29/07/2022 | 6 886,66 | 05/08/2022 | 19/02/2004 | 588,67% | -0,10% |
| | | IMPAXIS SECURITIES | D | 1 000 | 1 799,07 | 28/07/2022 | 1 800,94 | 04/08/2022 | 16/02/2014 | 80,09% | 0,10% |
| | | FCPE SINI GNESIGUI | D | 1 000 | 1 480,66 | 03/08/2022 | 1 476,99 | 10/08/2022 | 25/02/2014 | 47,70% | -0,25% |
| | | FCP EXPAT | OMLT | 1 000 | 1 125,04 | 28/07/2022 | 1 125,94 | 04/08/2022 | 20/03/2019 | 12,59% | 0,08% |
| | | FCP CAPITAL RETRAITE | D | 1 000 | 1 144,61 | 03/08/2022 | 1 144,77 | 10/08/2022 | 20/03/2019 | 14,48% | 0,01% |
| | | FCP RENTE PERPETUELLE | D | 1 000 | 1 103,57 | 03/08/2022 | 1 103,63 | 10/08/2022 | 20/03/2019 | 10,36% | 0,00% |
| | | FCP WALO | A | 1 000 | 1 087,42 | 22/03/2021 | 1 091,92 | 29/03/2021 | 26/03/2019 | 9,19% | 0,41% |
| | | FCP DJOLOF | OMLT | 1 000 | 1 138,20 | 02/08/2022 | 1 138,04 | 09/08/2022 | 26/03/2019 | 13,80% | -0,01% |
| | | FCP DIASPORA | D | 1 000 | 1 143,12 | 02/08/2022 | 1 142,61 | 09/08/2022 | 19/03/2019 | 14,26% | -0,04% |
| | | FCP IFC-BOAD | OMLT | 100 000 | 125 710,79 | 01/08/2022 | 125 737,07 | 08/08/2022 | 01/01/2018 | 25,74% | 0,02% |
| EDC Asset Management | EDC Investment Corporation | FCPE DP WORLD DAKAR | D | 1 000 | 1 222,00 | 02/08/2022 | 1 221,94 | 09/08/2022 | 04/10/2016 | 22,19% | -0,01% |
| | | FCP ECOBANK UEMOA DIVERSIFIE | D | 5 000 | 7 508,00 | 20/07/2022 | 7 571,00 | 20/07/2022 | 19/09/2007 | 51,42% | 0,84% |
| | | FCP ECOBANK UEMOA OBLIGATAIRE | OMLT | 20 000 | 20 179,00 | 20/07/2022 | 20 239,00 | 20/07/2022 | 01/01/2018 | 1,19% | 0,30% |
| | | FCP ECOBANK UEMOA RENDEMENT | OMLT | 1 000 000 | 1 602 152,00 | 20/07/2022 | 1 608 023,00 | 20/07/2022 | 10/10/2007 | 60,80% | 0,37% |
| BRIDGE ASSET MANAGEMENT | BRIDGE SECURITIES | FCP BRIDGE CONFORT | OMLT | 5 000 | 3 830,00 | 20/07/2022 | 3 874,00 | 20/07/2022 | 20/04/2016 | -22,52% | 1,15% |
| | | FCP BRIDGE PROSPERITE | D | 5 000 | 5 541,00 | 08/07/2022 | 5 518,00 | 15/07/2022 | 13/03/2018 | 10,36% | -0,42% |
| BRIDGE ASSET MANAGEMENT | BRIDGE SECURITIES | FCP BRIDGE INSTITUTIONNEL | D | 25 000 000 | 28 447 713,00 | 08/07/2022 | 28 406 260,00 | 15/07/2022 | 02/11/2017 | 13,63% | -0,15% |
| SGO MALI FINANCES | SGI MALI SA | FCPE ORANGE MALI | D | 10 000 | 28 623,39 | 27/07/2022 | 28 623,95 | 03/08/2022 | 03/09/2012 | 186,24% | 0,00% |
| SGO MALI FINANCES | SGI MALI SA | FCP TOUNKARANKE | OMLT | 100 000 | 110 724,72 | 27/07/2022 | 110 847,53 | 03/08/2022 | 01/07/2018 | 10,848% | 0,111% |
| ATTIJARI ASSET MANAGEMENT | SGI AFRICAINE DE BOURSE | ATTIJARI OBLIG | OMLT | 10000 | 12916,42 | 22/07/2022 | | | | | |