

BRVM COMPOSITE	195,60
Variation Jour	0,29 %
Variation annuelle	-3,75 %

BRVM 30	98,27
Variation Jour	0,41 %
Variation annuelle	-1,73 %

BRVM PRESTIGE	100,66
Variation Jour	0,57 %
Variation annuelle	0,66 %

Evolution des indices

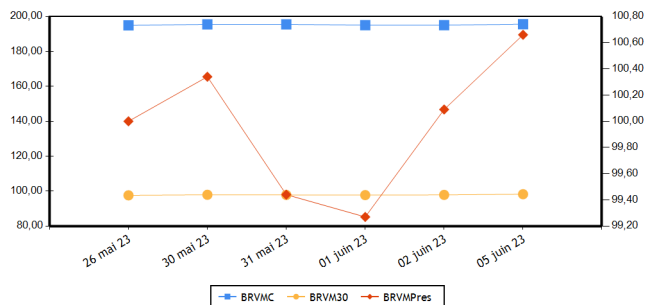

Volumes et valeurs transigés

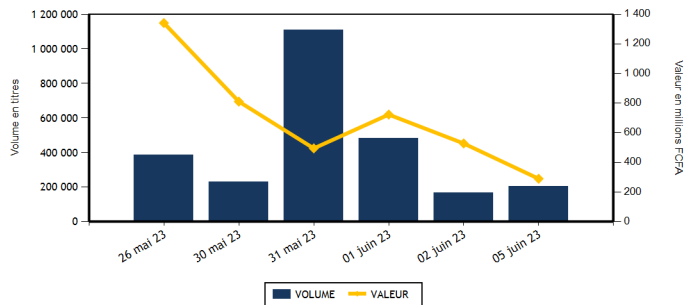

Actions	Niveau	Evol. Jour
Capitalisation boursière (FCFA)(Actions & Droits)	7 276 731 077 036	0,29 %
Volume échangé (Actions & Droits)	204 126	23,18 %
Valeur transigée (FCFA) (Actions & Droits)	276 848 544	-47,40 %
Nombre de titres transigés	42	5,00 %
Nombre de titres en hausse	18	12,50 %
Nombre de titres en baisse	12	0,00 %
Nombre de titres inchangés	12	0,00 %

Obligations	Niveau	Evol. Jour
Capitalisation boursière (FCFA)	10 113 432 663 823	0,00 %
Volume échangé	1 333	601,58 %
Valeur transigée (FCFA)	13 122 657	590,67 %
Nombre de titres transigés	4	300,00 %
Nombre de titres en hausse	1	
Nombre de titres en baisse	3	
Nombre de titres inchangés	0	-100,00 %

PLUS FORTES HAUSSES

Titres	Cours	Evol. Jour	Evol. annuelle
SITAB CI (STBC)	6 400	7,11 %	-6,57 %
SMB CI (SMBC)	7 805	3,65 %	14,78 %
TOTAL SN (TTLS)	2 680	3,08 %	5,72 %
VIVO ENERGY CI (SHEC)	680	3,03 %	-9,33 %
SOCIETE GENERALE COTE D'IVOIRE (SGBC)	14 800	2,07 %	27,53 %

PLUS FORTES BAISES

Titres	Cours	Evol. Jour	Evol. annuelle
SOLIBRA CI (SLBC)	62 530	-7,50 %	-24,89 %
BERNABE CI (BNBC)	1 805	-6,96 %	-9,75 %
SOGB CI (SOGC)	5 010	-4,48 %	-11,64 %
BOLLORE (SDSC)	1 330	-1,48 %	-4,66 %
CROWN SIEM CI (SEMC)	710	-1,39 %	4,41 %

INDICES PAR COMPARTIMENT

Base = 100 au 02 janvier 2023	Nombre de sociétés	Valeur	Evol. Jour	Evol. annuelle	Volume	Valeur	PER moyen
BRVM-PRESTIGE	10	100,66	0,57 %	0,66 %	155 842	113 579 289	6,08
BRVM-PRINCIPAL	36	93,58	0,21 %	-6,42 %	48 284	163 269 255	10,87

INDICES SECTORIELS

Base = 100 au 14 juin 1999	Nombre de sociétés	Valeur	Evol. Jour	Evol. annuelle	Volume	Valeur	PER moyen
BRVM - INDUSTRIE	11	94,36	0,27 %	-9,46 %	6 919	24 575 205	28,14
BRVM - SERVICES PUBLICS	5	469,78	0,20 %	-3,97 %	26 194	117 315 745	8,91
BRVM - FINANCES	15	75,73	0,69 %	0,29 %	154 766	109 179 384	5,96
BRVM - TRANSPORT	2	326,19	-1,44 %	-4,54 %	2 450	3 303 540	5,19
BRVM - AGRICULTURE	5	235,83	-1,42 %	-16,83 %	2 223	12 247 995	4,86
BRVM - DISTRIBUTION	7	343,85	0,39 %	-4,10 %	11 207	9 824 835	12,07
BRVM - AUTRES SECTEURS	1	1 351,10	0,00 %	15,26 %	367	401 840	-

Indicateurs	BRVM COMPOSITE
PER moyen du marché	8,65
Taux de rendement moyen du marché	8,25
Taux de rentabilité moyen du marché	8,99
Nombre de sociétés cotées	46
Nombre de lignes obligataires	122
Volume moyen annuel par séance	565 663,00
Valeur moyenne annuelle par séance	927 135 266,83

Indicateurs	BRVM COMPOSITE
Ratio moyen de liquidité	10,80
Ratio moyen de satisfaction	24,67
Ratio moyen de tendance	228,31
Ratio moyen de couverture	43,80
Taux de rotation moyen du marché	0,02
Prime de risque du marché	5,67
Nombre de SGI participantes	25

Définitions

Volume moyen annuel par séance = Volume annuel échangé / nombre de séances
 Valeur moyenne annuelle par séance = Valeur annuelle échangée / nombre de séances
 Ratio moyen de liquidité = Moyenne des ratios de liquidité (Titres échangés / Volume des ordres de vente)
 Ratio moyen de satisfaction = Moyenne des ratios de satisfaction (Titres échangés / Volume des ordres d'achat)
 Ratio moyen de tendance = Moyenne des ratios de tendance (Volume des ordres d'achat / Volume des ordres de vente)
 Ratio moyen de couverture = Moyenne des ratios de couverture (Volume des ordres de vente / Volume des ordres d'achat)
 Taux moyen de rotation = moyenne des taux de rotation des actions cotées (volume transigé/capital flottante)
 PER moyen du marché = moyenne des PER des actions cotées ayant un PER positif
 Taux de rendement moyen = moyenne des taux de rendement des actions cotées ayant distribué un dividende
 Taux de rentabilité moyen = moyenne des taux de rentabilité des actions cotées
 Prime de risque du marché = (1 / le PER moyen du marché) - le taux de référence actuel des emprunts d'Etat

BOURSE REGIONALE DES VALEURS MOBILIERES
 Siège Social : Abidjan - Côte d'Ivoire, 18 av. Joseph Anoma
 Adresse : 01 BP 3802 Abidjan 01
 Tel : +225 20 31 55 50 / +225 20 32 66 85
 Fax : +225 20 32 66 84
 E-mail : brvm@brvm.org Site web : www.brvm.org



MARCHE DES ACTIONS

Sect. Act. (*)	Symbole	Titre	Cours Précédent	Cours du jour		Variation jour	Séance de cotation		Cours Référence	Variation de l'année précédente	Dernier dividende payé		Rdt. Net	PER
				Ouv.	Clôt.		Volume	Valeur			Montant net	Date		
COMPARTIMENT PRESTIGE			100,66	points		0,57 %								
AGR	PALC	PALM CI	9 800	9 800	9 795	-0,05 %	701	6 857 855	9 795	-5,68 %	1 236,34	31-août-22	12,62 %	3,63
AGR	SPHC	SAPH CI	3 300	3 300	3 300	0,00 %	618	2 039 400	3 300	-33,93 %	365,40	4-août-22	11,07 %	5,05
DIS	TTLT	TOTAL CI	2 095	2 100	2 090	-0,24 %	116	242 870	2 090	10,29 %	159,29	25-août-22	7,62 %	10,72
DIS	TTLS	TOTAL SN	2 600	2 585	2 680	3,08 %	323	840 340	2 680	5,72 %	187,30	22-juil.-22	6,99 %	10,30
FIN	ETIT	ECOBANK TRANS. INCORP. TG	18	18	18	0,00 %	130 089	2 318 379	17	-5,26 %	0,60	8-juin-23	3,36 %	1,42
FIN	SGBC	SOCIETE GENERALE COTE D'IVOIRE	14 500	14 500	14 800	2,07 %	552	8 016 550	14 800	27,53 %	1 112,43	31-mai-23	7,52 %	6,17
IND	NTLC	NESTLE CI	7 730	7 730	7 730	0,00 %	92	710 065	7 730	-6,25 %	856,80	2-août-22	11,08 %	10,26
IND	SMBC	SMB CI	7 530	7 805	7 805	3,65 %	2 285	17 834 420	7 805	14,78 %	720,00	24-août-22	9,22 %	6,46
SPU	ONTBF	ONATEL BF	2 890	2 890	2 860	-1,04 %	19 876	57 033 575	2 860	-10,63 %	416,58	15-juin-22	14,57 %	8,69
SPU	SNTS	SONATEL SN	14 990	14 900	14 995	0,03 %	1 190	17 685 835	14 995	-1,35 %	1 500,00	30-mai-23	10,00 %	5,38
TOTAL							155 842	113 579 289						

COMPARTIMENT PRINCIPAL			93,58	points		0,21 %								
AGR	SCRC	SUCRIVOIRE	590	560	590	0,00 %	267	152 020	590	-36,22 %	40,50	20-août-21	6,86 %	
AGR	SICC	SICOR CI	6 315	NC	NC	0,00 %			6 315	16,84 %	1 919,00	25-sept.-00		3,83
AGR	SOGC	SOGB CI	5 245	5 100	5 010	-4,48 %	637	3 198 720	5 010	-11,64 %	541,81	21-juil.-22	10,81 %	6,91
AUT	STAC	SETAO CI	1 095	1 090	1 095	0,00 %	367	401 840	1 095	15,26 %	66,15	18-juil.-22	6,04 %	
DIS	ABJC	SERVAIR ABIDJAN CI	1 145	1 150	1 150	0,44 %	1 312	1 508 940	1 150	-11,20 %	57,73	24-août-22	5,02 %	9,89
DIS	BNBC	BERNABE CI	1 940	1 805	1 805	-6,96 %	225	406 125	1 805	-9,75 %	45,00	19-juil.-19		6,61
DIS	CFAC	CFAO MOTORS CI	785	780	780	-0,64 %	3 558	2 745 240	780	-16,13 %	69,47	2-août-22	8,91 %	25,57
DIS	PRSC	TRACTAFRIC MOTORS CI	2 995	2 990	2 990	-0,17 %	142	424 580	2 990	-6,42 %	175,86	30-août-22	5,88 %	9,98
DIS	SHEC	VIVO ENERGY CI	660	690	680	3,03 %	5 531	3 656 740	680	-9,33 %	29,00	28-oct.-22	4,26 %	11,42
FIN	BICC	BICI CI	6 800	6 800	6 800	0,00 %	68	461 200	6 800	-0,73 %	518,00	15-juil.-22	7,62 %	9,15
FIN	BOAB	BANK OF AFRICA BN	5 750	5 750	5 690	-1,04 %	692	3 956 120	5 690	-4,37 %	627,00	25-mai-23	11,02 %	6,03
FIN	BOABF	BANK OF AFRICA BF	5 580	5 500	5 550	-0,54 %	152	837 675	5 550	6,73 %	577,00	5-mai-23	10,40 %	4,79
FIN	BOAC	BANK OF AFRICA CI	5 045	5 000	5 045	0,00 %	3 371	16 547 885	5 045	36,35 %	540,00	28-avr.-23	10,70 %	5,03
FIN	BOAM	BANK OF AFRICA ML	1 300	1 300	1 300	0,00 %	218	283 340	1 300	-7,14 %	271,00	15-mai-19		9,67
FIN	BOAN	BANK OF AFRICA NG	5 785	5 605	5 795	0,17 %	438	2 499 705	5 795	0,17 %	613,80	25-mai-23	10,59 %	7,43
FIN	BOAS	BANK OF AFRICA SENEGAL	2 555	2 510	2 595	1,57 %	8 917	22 386 000	2 595	5,92 %	187,50	1-juin-23	7,23 %	4,00
FIN	CBIBF	CORIS BANK INTERNATIONAL	7 805	7 900	7 900	1,22 %	127	996 465	7 900	-5,84 %	448,00	6-juil.-22	5,67 %	4,48
FIN	ECOC	ECOBANK COTE D'IVOIRE	5 175	5 200	5 200	0,48 %	7 014	36 391 315	5 200	5,16 %	549,00	30-mai-22	10,56 %	6,42
FIN	NSBC	NSIA BANQUE COTE D'IVOIRE	5 290	5 000	5 290	0,00 %	1 418	7 422 735	5 290	-11,46 %	77,69	27-juil.-20	1,47 %	4,04
FIN	ORGT	ORAGROUP TOGO	2 335	2 330	2 335	0,00 %	520	1 213 320	2 335	-40,51 %	59,52	17-juil.-20	2,55 %	8,44
FIN	SAFC	SAFCA CI	830	830	830	0,00 %	45	37 350	830	-5,68 %	23,04	29-juil.-11		
FIN	SIBC	SOCIETE IVOIRIENNE DE BANQUE	5 000	5 085	5 085	1,70 %	1 145	5 811 345	5 085	10,91 %	405,00	30-juin-22	7,96 %	6,34
IND	CABC	SICABLE CI	1 005	NC	NC	0,00 %			1 005	-14,10 %	69,00	2-août-22	6,87 %	5,53
IND	FTSC	FILTISAC CI	1 170	1 165	1 180	0,85 %	1 865	2 054 695	1 180	-26,25 %	235,00	30-juil.-21	19,92 %	108,43
IND	NEIC	NEI-CEDA CI	680	630	680	0,00 %	126	84 180	680	-15,00 %	9,00	28-juin-01		7,16
IND	SEMC	CROWN SIEM CI	720	710	710	-1,39 %	2	1 420	710	4,41 %	14,40	28-déc.-21	2,03 %	7,50
IND	SIVC	AIR LIQUIDE CI	600	600	605	0,83 %	60	36 115	605	-10,37 %	63,00	29-sept.-17		13,12
IND	SLBC	SOLIBRA CI	67 600	62 530	62 530	-7,50 %	12	750 360	62 530	-24,89 %	4 050,00	12-août-22	6,48 %	84,56

IND	STBC	SITAB CI	5 975	5 975	6 400	7,11 %	272	1 721 675	6 400	-6,57 %	445,12	21-juil.-22	6,95 %	10,27
IND	UNLC	UNILEVER CI	6 640	NC	NC	0,00 %			6 640	-5,48 %	1 233,00	9-juil.-12		
IND	UNXC	UNIWAX CI	625	635	635	1,60 %	2 205	1 382 275	635	-17,53 %	60,75	29-juil.-22	9,57 %	
SPU	CIEC	CIE CI	2 045	2 045	2 050	0,24 %	596	1 217 895	2 050	3,02 %	153,16	25-juil.-22	7,47 %	11,69
SPU	ORAC	ORANGE COTE D'IVOIRE	9 550	9 590	9 600	0,52 %	4 083	39 162 005	9 600	-5,97 %				9,42
SPU	SDCC	SODE CI	4 950	4 990	4 990	0,81 %	449	2 216 435	4 990	-8,69 %	432,00	21-oct.-22	8,66 %	9,35
TRP	SDSC	BOLLORE	1 350	1 350	1 330	-1,48 %	2 450	3 303 540	1 330	-4,66 %	130,00	23-juin-22	9,77 %	5,19
TRP	SVOC	MOVIS CI	2 395	SP	SP	0,00 %			2 395	0,00 %	270,00	5-juil.-99		
TOTAL							48 284	163 269 255						

TOTAL
TOTAL - Marché des actions

204 126 276 848 544

Secteurs d'activités (*) : AGR = Agriculture, AUT = Autres Secteurs, DIS = Distribution, FIN = Finances, IND = Industrie, TRP = Transport, SPU = Services Publics

MARCHE DES DROITS

Symbole	Titre	Cours Précédent	Cours du jour		Variation jour	Séance de cotation		Cours Référence	Variation depuis l'origine	Parité	Periode de négociation	
			Ouv.	Clôt.		Volume	Valeur				Début	fin

TOTAL
TOTAL - Marché des droits
Légende:

(d) Ex-dividende (V) Variation par rapport au cours de référence

Cours du jour: Ouv.: Ouverture Clôt.: Clôture Moy.: Moyen

Mentions : NC: Non Coté Ex-c: Ex-coupon Ex-d: Ex-droit SP: Suspendu Val-T: Valeur Théorique

PER = Cours / BNPA selon les données disponibles Rdt. Net: Rendement net (DNPA / Cours)

Comp.: 1 - Premier Compartiment 2 - Second Compartiment 3 - Compartiment de croissance

Ratio de liquidité = Titres échangés / Volume des ordres de vente

: Progression de l'indice sectoriel : Stabilité de l'indice sectoriel : Recul de l'indice sectoriel

MARCHE DES OBLIGATIONS

Symbole	Titre	Valeur nominale	Cours Précédent	Cours du jour	Cours Référence	Séance de cotation		Coupon couru	Coupon d'intérêt		Type Amort	
						Volume	Valeur		Période	Montant net		Eché.
OBLIGATIONS D'ETAT												
EOM.010	ETAT DU MALI 6,20 % 2022-2029	10 000	10 000	NC	10 000			302,36	A	620,00	9-déc.-23	ACD
EOM.011	ETAT DU MALI 6,40 % 2023-2030	10 000	10 000	NC	10 000			103,17	A	640,00	7-avr.-24	ACD
EOM.02	Etat du Mali 6.50% 2017-2024	2 000	2 000	NC	2 000			16,34	A	130,00	20-avr.-24	AC
EOM.03	ETAT DU MALI 6,50 % 2018-2025	6 000	6 000	NC	6 000			346,19	A	520,00	5-oct.-23	AC
EOM.04	ETAT DU MALI 6,50% 2019-2027	10 000	10 000	NC	10 000			584,11	A	650,00	12-juil.-23	AC
EOM.05	ETAT DU MALI 6,50% 2020-2028	10 000	10 000	NC	10 000			124,32	A	650,00	27-mars-24	ACD
EOM.06	ETAT DU MALI 6,50% 2020-2027	10 000	10 000	NC	10 000			333,01	A	650,00	30-nov.-23	AC
EOM.07	ETAT DU MALI 6,50% 2021-2031	10 000	10 000	NC	10 000			88,80	A	650,00	16-avr.-24	AC
EOM.08	ETAT DU MALI 6,20 % 2022-2032	10 000	10 000	NC	10 000			460,33	A	620,00	7-sept.-23	ACD
EOM.09	ETAT DU MALI 6,30% 2022-2032	10 000	9 900	NC	9 900			307,23	A	630,00	9-déc.-23	ACD
EOS.05	ETAT SENEGAL 6.50% 2013-2023	10 000	10 350	NC	10 350			228,04	S	325,00	29-juil.-23	ACD
EOS.07	ETAT SENEGAL 6.30% 2015-2025	10 000	10 500	NC	10 500			18,99	S	317,59	25-nov.-23	ACD
EOS.08	ETAT DU SENEGAL 5,95% 2022-2034	10 000	10 000	NC	10 000			257,56	A	595,00	29-déc.-23	ACD
TPBF.010	TPBF 6,50% 2020 - 2028	8 333	8 667	NC	8 666.67			113,34	S	270,83	20-sept.-23	ACD
TPBF.011	TPBF 6,50 % 2020-2028	9 167	9 167	9 121	9 121.17	201	1 832 896	241,97	S	297,93	9-juil.-23	ACD
TPBF.012	TPBF 6.50% 2021-2031	10 000	10 700	NC	10 700			127,17	S	325,00	25-sept.-23	ACD
TPBF.013	TPBF 6,50 % 2021 - 2031	10 000	10 000	NC	10 000			269,34	S	325,00	6-juil.-23	ACD
TPBF.014	TPBF 6,30% 2022-2034	10 000	10 500	NC	10 500			164,35	S	315,00	1-sept.-23	ACD
TPBF.015	ETAT DU BURKINA 6,30 % 2022-2	10 000	10 000	NC	10 000			351,55	S	315,00	15-mai-23	ACD
TPBF.016	ETAT DU BURKINA 6% 2023-2028	10 000	10 000	NC	10 000			241,99	S	300,00	10-juil.-23	ACD
TPBF.04	TPBF 6.50% 2017-2027	10 000	10 000	NC	10 000			222,60	S	322,33	31-juil.-23	ACD
TPBF.05	TPBF 6,50% 2017-2024	10 000	10 000	NC	10 000			282,14	S	325,00	29-juin-23	ACD
TPBF.06	TPBF 6.50% 2018-2025	10 000	10 500	NC	10 500			324,11	S	324,11	5-juin-23	ACD
TPBF.07	TPBF 6,50% 2018- 2025	10 000	10 000	NC	10 000			37,09	S	325,00	15-nov.-23	AC
TPBF.08	TPBF 6,50% 2019-2027	10 000	10 000	NC	10 000			53,42	S	327,67	6-nov.-23	ACD
TPBF.09	TPBF 6,50% 2019 - 2027	10 000	10 000	9 999	9 999	1 000	9 999 000	103,01	S	325,00	8-oct.-23	ACD
TPBJ.03	TPBJ 6,50% 2020-2028	10 000	10 000	NC	10 000			505,75	A	650,00	25-août-23	AC
TPBJ.04	TPBJ 5,50 % 2022-2037	10 000	10 000	NC	10 000			144,26	A	550,00	1-mars-24	AC
TPBJ.05	TPBJ 5,85 % 2022-2042	10 000	10 000	NC	10 000			153,44	A	585,00	1-mars-24	ACD
TPBJ.06	TPBJ 5,75% 2022-2037	10 000	10 000	NC	10 000			491,51	A	575,00	28-juil.-23	ACD
TPCI.017	TPCI 3% 2014-2024	10 000	10 000	NC	10 000			138,46	S	150,00	19-juin-23	ACD
TPCI.019	TPCI 5,99% 2015-2025	10 000	10 400	NC	10 400			36,01	A	599,00	14-mai-24	ACD
TPCI.021	TPCI 6% 2016-2028	10 000	10 000	NC	10 000			95,08	A	600,00	8-avr.-24	ACD
TPCI.022	TPCI 5,90% 2016 - 2026	10 000	9 800	NC	9 800			573,84	A	590,00	15-juin-23	ACD
TPCI.023	TPCI 5,90% 2016-2026	10 000	9 500	NC	9 500			323,29	A	590,00	17-nov.-23	ACD
TPCI.024	TPCI 6,25% 2017-2029	10 000	9 975	NC	9 975			112,70	S	312,50	30-sept.-23	ACD
TPCI.025	TPCI 5,95% 2017-2024 A	10 000	10 000	NC	10 000			68,28	S	297,50	24-oct.-23	ACD
TPCI.026	TPCI 5,95% 2017-2024 B	10 000	10 000	NC	10 000			42,04	S	297,50	10-nov.-23	ACD
TPCI.027	TPCI 6% 2017-2025	10 000	10 250	NC	10 250			260,44	S	300,00	29-juin-23	ACD
TPCI.028	TPCI 6% 2018 - 2026	10 000	10 100	NC	10 100			504,66	A	600,00	2-août-23	ACD
TPCI.029	TPCI 6% 2018-2026	10 000	9 999	NC	9 999			376,44	A	600,00	19-oct.-23	ACD
TPCI.030	TPCI 5,95% 2018-2025	6 000	5 985	NC	5 985			170,19	S	178,01	13-juin-23	ACD
TPCI.031	TPCI 5,75% 2019 - 2026	10 000	10 230	NC	10 230			551,37	A	575,00	20-juin-23	ACD
TPCI.032	TPCI 2,23% 2019-2026	10 000		NC				213,84	A	223,00	20-juin-23	ACD
TPCI.033	TPCI 5,75% 2019-2026	6 000	6 480	NC	6 480			72,58	A	345,00	20-mars-24	ACD
TPCI.034	TPCI 6% 2019-2029	7 500	7 500	NC	7 500			94,67	A	450,00	20-mars-24	ACD
TPCI.035	TPCI 5,75% 2019 -2026	10 000	10 250	NC	10 250			518,29	A	575,00	11-juil.-23	ACD
TPCI.036	TPCI 5,75% 2019- 2026	10 000	10 035	NC	10 035			453,70	A	575,00	21-août-23	ACD
TPCI.037	TPCI 5,80% 2019-2026	8 000	7 760	NC	7 760			232,64	A	464,00	4-déc.-23	ACD
TPCI.038	TPCI 5,75% 2019-2026	8 000	8 080	NC	8 080			230,63	A	460,00	4-déc.-23	ACD
TPCI.039	TPCI 5,75% 2019 - 2026	8 000	8 560	NC	8 560			291,12	A	460,00	17-oct.-23	ACD
TPCI.040	TPCI 5,75% 2019-2026	8 000	8 160	NC	8 160			184,00	A	460,00	10-janv.-24	ACD
TPCI.041	TPCI 5,80% 2020-2027	10 000	10 750	NC	10 750			153,72	A	580,00	29-févr.-24	ACD
TPCI.042	TPCI 5,90% 2020-2030	10 000	10 250	NC	10 250			156,37	A	590,00	29-févr.-24	ACD
TPCI.043	TPCI 5,90% 2020 - 2030	10 000	10 050	NC	10 050			69,32	A	590,00	23-avr.-24	ACD
TPCI.044	TPCI 5,80% 2020 - 2027	10 000	10 095	NC	10 095			68,14	A	580,00	23-avr.-24	ACD
TPCI.045	TPCI 5,80% 2020 -2027	10 000	10 000	NC	10 000			562,52	A	580,00	16-juin-23	ACD
TPCI.046	TPCI 5,90% 2020 - 2030	10 000	10 200	NC	10 200			572,22	A	590,00	16-juin-23	ACD
TPCI.047	TPCI 5,80% 2020 - 2027	10 000	10 250	NC	10 250			562,52	A	580,00	16-juin-23	ACD
TPCI.048	TPCI 5,80% 2020- 2027	10 000	9 900	NC	9 900			494,19	A	580,00	29-juil.-23	ACD
TPCI.049	TPCI 5,90% 2020- 2030	10 000	10 085	NC	10 085			502,71	A	590,00	29-juil.-23	ACD
TPCI.050	TPCI 5,90% 2020-2030	10 000	10 000	NC	10 000			454,22	A	590,00	28-août-23	ACD

TPCI.051	TPCI 5,80% 2020-2027	10 000	10 000	NC	10 000			390,90	A	580,00	2-oct.-23	ACD
TPCI.052	TPCI 5,90 % 2020-2030	10 000	10 300	NC	10 300			397,64	A	590,00	2-oct.-23	ACD
TPCI.053	TPCI 5,80% 2020-2027	10 000	10 600	NC	10 600			349,59	A	580,00	28-oct.-23	ACD
TPCI.054	TPCI 5,90% 2020-2030	10 000	10 000	NC	10 000			355,62	A	590,00	28-oct.-23	ACD
TPCI.055	TPCI 5,80% 2020 -2027	10 000	10 500	NC	10 500			259,01	A	580,00	24-déc.-23	ACD
TPCI.056	TPCI 5,90% 2020- 2030	10 000	10 800	NC	10 800			263,48	A	590,00	24-déc.-23	ACD
TPCI.057	TPCI 5,80% 2020-2027	10 000	10 000	NC	10 000			313,04	A	580,00	20-nov.-23	ACD
TPCI.058	TPCI 5,80% 2021-2028	10 000	10 100	NC	10 100			139,45	A	580,00	9-mars-24	ACD
TPCI.059	TPCI 5,90% 2021-2031	10 000	10 350	NC	10 350			141,86	A	590,00	9-mars-24	ACD
TPCI.060	TPCI 5,80% 2021-2028	10 000	10 050	NC	10 050			616,55	A	580,00	13-mai-23	ACD
TPCI.061	TPCI 5,90% 2021-2031	10 000	10 050	NC	10 050			627,18	A	590,00	13-mai-23	ACD
TPCI.062	TPCI 5,80 % 2021 -2028	10 000	10 800	NC	10 800			540,27	A	580,00	30-juin-23	ACD
TPCI.063	TPCI 5,90% 2021 -2031	10 000	10 000	NC	10 000			549,59	A	590,00	30-juin-23	ACD
TPCI.064	TPCI 5,80 % 2021 - 2028	10 000	10 180	NC	10 180			465,59	A	580,00	16-août-23	ACD
TPCI.065	TPCI 5,90% 2021-2031	10 000	10 700	NC	10 700			400,88	A	590,00	30-sept.-23	ACD
TPCI.066	TPCI 5,90% 2021-2031	10 000	9 950	NC	9 950			342,68	A	590,00	5-nov.-23	ACD
TPCI.067	TPCI 5,90 % 2021-2036	10 000	10 400	NC	10 400			276,41	A	590,00	16-déc.-23	ACD
TPCI.068	TPCI 5,90 % 2022-2037	10 000	10 000	NC	10 000			200,44	A	590,00	1-févr.-24	ACD
TPCI.069	TPCI 5,75 % 2022-2037	10 000	10 000	NC	10 000			117,83	A	575,00	22-mars-24	ACD
TPCI.070	TPCI 5,75 % 2022-2037	10 000	10 100	NC	10 100			633,29	A	575,00	29-avr.-23	ACD
TPCI.071	TPCI 5,65% 2022-2032	10 000	10 150	NC	10 150			549,52	A	565,00	15-juin-23	ACD
TPCI.072	TPCI 5,65% 2022-2029	10 000	10 000	NC	10 000			481,41	A	565,00	29-juil.-23	ACD
TPCI.073	TPCI 5,75% 2022-2032	10 000	10 000	NC	10 000			489,93	A	575,00	29-juil.-23	ACD
TPCI.074	TPCI 5,85% 2022-2042	10 000	10 000	NC	10 000			498,45	A	585,00	29-juil.-23	ACD
TPCI.075	TPCI 5,65% 2022-2029	10 000	10 000	NC	10 000			373,05	A	565,00	7-oct.-23	ACD
TPCI.076	TPCI 5,75% 2022-2032	10 000	10 000	NC	10 000			379,66	A	575,00	7-oct.-23	ACD
TPCI.077	TPCI (TAUX DE BASE + SPREAD) % 2022-2029	10 000	10 000	NC	10 000			163,44	T	127,60	11-mai-23	ACD
TPCI.078	TPCI 5,65% 2022-2029	10 000	10 000	NC	10 000			269,34	A	565,00	13-déc.-23	ACD
TPCI.079	TPCI 5,75% 2023-2030	10 000	10 000	NC	10 000			152,81	A	575,00	28-févr.-24	ACD
TPNE.01	TRESOR PUBLIC DU NIGER 6,50% 2019-2026	10 000	10 000	NC	10 000			122,54	A	650,00	28-mars-24	ACD
TPNE.02	TRESOR PUBLIC DU NIGER 6,50% 2019 - 2026	10 000	10 000	NC	10 000			548,49	A	650,00	1-août-23	ACD
TPNE.03	TRESOR PUBLIC DU NIGER 6,5% 2020-2027	10 000	9 950	10 000	10 000	127	1 268 650	550,27	A	650,00	31-juil.-23	ACD
TPNE.04	TRESOR PUBLIC DU NIGER 6,30% 2021-2031	10 000	10 000	NC	10 000			491,92	A	630,00	24-août-23	ACD
TPNE.05	TPNE 6,15 % 2022-2034	10 000	10 550	NC	10 550			618,37	A	615,00	3-juin-23	ACD
TPNE.06	TRESOR PUBLIC DU NIGER 6,15% 2022 - 2034	10 000	10 000	NC	10 000			291,49	A	615,00	14-déc.-23	ACD
TPTG.02	TPTG 6% 2022-2037	10 000	10 000	NC	10 000			330,41	A	600,00	16-nov.-23	ACD
TOTAL						1 328	13 100 546					

OBLIGATIONS REGIONALES

BIDC.04	BIDC-EBID 6,10% 2017-2027	6 250	6 250	NC	6 250			369,76	A	381,25	16-juin-23	ACD
BIDC.05	BIDC-EBID 6,40% 2019-2026	10 000	10 000	NC	10 000			254,59	S	320,00	12-juil.-23	ACD
BIDC.06	BIDC-EBID 6,50 % 2021-2028	10 000	10 000	NC	10 000			32,05	S	327,67	18-nov.-23	ACD
BIDC.07	BIDC-EBID 5,90% 2022-2029	10 000	10 300	NC	10 300			287,72	S	294,19	9-juin-23	ACD
CRRH.010	CRRH-UEMOA 6,10% 2022-2037	10 000	10 000	NC	10 000			411,16	S	610,00	3-août-23	AC
CRRH.02	CRRH-UEMOA 6,10% 2012-2024	10 000	10 000	NC	10 000			234,23	S	305,00	17-juil.-23	AC
CRRH.03	CRRH-UEMOA 6% 2013-2023	10 000	10 000	NC	10 000			65,57	S	300,00	26-oct.-23	AC
CRRH.04	CRRH-UEMOA 6% 2014-2024	10 000	10 000	NC	10 000			258,79	S	300,00	30-juin-23	AC
CRRH.05	CRRH-UEMOA 5,85% 2015-2025	10 000	9 999	NC	9 999			243,59	S	290,06	4-juil.-23	AC
CRRH.06	CRRH-UEMOA 5,85% 2016-2026	10 000	10 230	NC	10 230			247,25	S	292,50	3-juil.-23	ACD
CRRH.07	CRRH-UEMOA 5,95% 2017-2029	5 417	5 417	NC	5 417			16,64	S	161,15	17-nov.-23	AC
CRRH.08	CRRH-UEMOA 5,95% 2018-2030	6 667	6 667	NC	6 666,67			180,90	S	198,33	21-juin-23	AC
CRRH.09	CRRH-UEMOA 6,05% 2018-2033	7 333	7 333	NC	7 333			202,33	S	221,83	21-juin-23	AC
TOTAL						0	0					

OBLIGATIONS PRIVEES

Code	Titre	Montant	Montant	Statut	Montant	Montant	Montant	Montant	Montant	Montant	Date	Statut
BHSN.O1	DIASPORA BONDS BHS 6,25% 2019-	10 000	10 000	NC	10 000			250,00	S	309,93	10-juil.-23	ACD
FNSBC.O1	FCTC NSIA BANQUE 7 % 2020-2025	4 444	4 444	4 422	4 422.22	5	22 111	67,11	T	76,22	16-juin-23	ACD
FORBT.O1	FCTC ORABANK 7 % 2021-2026	8 333	8 917	NC	8 916.66			107,19	T	142,92	28-juin-23	ACD
FTIMC.O1	FCTC TEYLIOM IMMO 7 % 2021-2028	8 750	8 706	NC	8 706.25			145,17	T	150,06	8-juin-23	ACD
ORGT.O2	ORAGROUP SA 7,15% 2021-2028	10 000	10 500	NC	10 500			78,14	S	357,50	26-oct.-23	ACD
PADS.O3	PAD 6,60% 2020-2027	9 000	9 000	NC	9 000			76,28	S	297,00	19-oct.-23	ACD
SNLC.O1	SENELEC 6,50% 2018-2025	4 000	4 000	NC	4 000			49,46	S	130,00	27-sept.-23	AC
SNTS.O2	SONATEL 6,50% 2020-2027	9 000	9 000	NC	9 000			210,92	S	272,69	16-juil.-23	ACD
TOTAL						5	22 111					

SUKUK ET TITRES ASSIMILES

SUKCI.S2	SUKUK CI 5.75% 2016-2023	10 000	10 800	NC	10 800			143,75	S	293,89	7-sept.-23	ACD
SUKSN.S2	SUKUK SN 6% 2016-2026	10 000	10 750	NC	10 750			216,67	S	301,67	26-juil.-23	ACD
SUKTG.S1	SUKUK TG 6.5% 2016-2026	10 000	10 000	NC	10 000			221,89	S	371,86	17-août-23	ACD
TOTAL						0	0					
TOTAL - Marché des obligations						1 333	13 122 657					

Légende :
 (#) (*) Ex-Coupon couru (##)Cours de référence amorti / Coupon couru Ex-c (#)Ex-marge de profits
 Cours du jour: Ouv.: Ouverture Clôt.: Clôture Moy.: Moyen
 Type Amort: Type d'Amortissement IF: In Fine AC: Amortissement Constant AD: Amortissement Dégressif ACD: Amortissement Constant Différé
 Période: Périodicité de paiement des coupons A: Annuelle S: Semestrielle T: Trimestrielle
 Eché.: Échéance de paiement des intérêts
 Mentions: NC: Non Coté Ex-c: Ex-coupon ou Ex-droit SP: Suspendu

INFORMATIONS
OPERATIONS EN COURS

Emetteur	Opération
----------	-----------

AVIS

Entité	N°	Nature	Objet
BRVM	103-2023	Paiement de dividendes	Paiement de dividendes_Exercice 2022 - Ecobank Transnational Incorporated TG

COMMUNIQUES

Emetteur	N°	Nature	Objet
BANK OF AFRICA BF	20230605-2	Rapport d'activités du 1er trimestre	Rapport d'activité - 1er trimestre 2023 - BOA BF
PALM CI	20230605-1	Communiqué-Avis de Convocation	Avis de convocation - Assemblée Générale Ordinaire - PALM CI
UNIWAX CI	20230605	Communiqué-Avis de Convocation	Avis de convocation - Assemblée Générale Ordinaire - UNIWAX CI

QUANTITES RESIDUELLES
MARCHE DES ACTIONS

Symbole	Titre	Quantité résiduelle à l'achat	Cours Achat / Vente			Quantité résiduelle à la vente	Cours de Référence
ABJC	SERVAIR ABIDJAN CI	468	1,150	/	1,230	3 004	1 150
BICC	BICI CI	97	6,700	/	6,800	46	6 800
BNBC	BERNABE CI	960	1,805	/	1,900	100	1 805
BOAB	BANK OF AFRICA BN	74	5,685	/	5,740	440	5 690
BOABF	BANK OF AFRICA BF	153	5,505	/	5,550	103	5 550
BOAC	BANK OF AFRICA CI	64	4,900	/	5,000	200	5 045
BOAM	BANK OF AFRICA ML	284	1,300	/	1,305	110	1 300
BOAN	BANK OF AFRICA NG	96	5,605	/	5,795	17	5 795
BOAS	BANK OF AFRICA SENEGAL	2 855	2,500	/	2,595	269	2 595
CABC	SICABLE CI	1 246	1,015	/	1,050	300	1 005
CBIBF	CORIS BANK INTERNATIONAL	14	7,830	/	7,900	757	7 900
CFAC	CFAO MOTORS CI	6 057	770	/	780	106	780
CIEC	CIE CI	55	2,045	/	2,050	468	2 050
ECOC	ECOBANK COTE D'IVOIRE	30	5,150	/	5,200	269	5 200
ETIT	ECOBANK TRANS. INCORP. TG	122 302	17	/	18	726 656	18
FTSC	FILTISAC CI	5 050	1,085	/	1,180	4 638	1 180
NEIC	NEI-CEDA CI	75	630	/	680	19 378	680
NSBC	NSIA BANQUE COTE D'IVOIRE	2 874	5,290	/	5,295	104	5 290
NTLC	NESTLE CI	370	7,400	/	7,700	975	7 730
ONTBF	ONATEL BF	706	2,860	/	2,900	1 500	2 860
ORAC	ORANGE COTE D'IVOIRE	206	9,595	/	9,600	134	9 600
ORGT	ORAGROUP TOGO	1 895	2,300	/	2,335	613	2 335
PALC	PALM CI	10	9,750	/	9,795	83	9 795
PRSC	TRACTAFRIC MOTORS CI			/	2,985	110	2 990
SAFC	SAFCA CI			/	830	1 980	830
SCRC	SUCRIVOIRE	110	565	/	590	663	590
SDCC	SODE CI	3	4,850	/	4,990	1 989	4 990
SDSC	BOLLORE	15	1,345	/	1,350	1 539	1 330
SEMC	CROWN SIEM CI			/	710	8	710
SGBC	SOCIETE GENERALE COTE D'IVOIRE	1	14,800	/	15,500	7	14 800
SHEC	VIVO ENERGY CI	620	675	/	685	2 000	680
SIBC	SOCIETE IVOIRIENNE DE BANQUE	5	5,080	/	5,085	199	5 085
SICC	SICOR CI			/	Marché	30	6 315
SIVC	AIR LIQUIDE CI	100	560	/	600	30	605
SLBC	SOLIBRA CI			/	63,780	3	62 530
SMBC	SMB CI	155	7,800	/	7,805	845	7 805
SNTS	SONATEL SN	15	14,850	/	14,995	3 122	14 995
SOGC	SOGB CI	5	4,945	/	5,010	876	5 010
SPHC	SAPH CI	1	3,275	/	3,300	1 467	3 300
STAC	SETAO CI	1 633	1,095	/	1,145	40	1 095
STBC	SITAB CI	2 922	5,975	/	6,400	243	6 400
SVOC	MOVIS CI			/			2 395
TTLC	TOTAL CI	175	2,015	/	2,090	200	2 090
TTLS	TOTAL SN	5	2,600	/	2,650	1 000	2 680
UNLC	UNILEVER CI			/	6,645	217	6 640
UNXC	UNIWAX CI	3 260	625	/	635	498	635

QUANTITES RESIDUELLES

MARCHE DES DROITS

Symbole	Titre	Quantité résiduelle à l'achat	Cours Achat / Vente	Quantité résiduelle à la vente	Cours de Référence
---------	-------	-------------------------------	---------------------	--------------------------------	--------------------

QUANTITES RESIDUELLES
MARCHE DES OBLIGATIONS

Symbole	Titre	Quantité résiduelle à l'achat	Cours Achat / Vente	Quantité résiduelle à la vente	Cours de Référence
BHSN.01	DIASPORA BONDS BHS 6,25% 2019-		/ 10,100	251	10 000
FNSBC.01	FCTC NSIA BANQUE 7 % 2020-2025		/ 4,422.22	1	4 422
FORBT.01	FCTC ORABANK 7 % 2021-2026		/ 8,916.67	31 466	8 917
FTIMC.01	FCTC TEYLIMOM IMMO 7 % 2021-2028		/		8 706
ORGT.02	ORAGROUP SA 7,15% 2021-2028	481	10,000 / 10,500	4 992	10 500
PADS.03	PAD 6,60% 2020-2027	1 100	9,000 /		9 000
SNLC.01	SENELEC 6,50% 2018-2025		/		4 000
SNTS.02	SONATEL 6,50% 2020-2027		/		9 000
EOM.010	ETAT DU MALI 6,20 % 2022-2029		/		10 000
EOM.011	ETAT DU MALI 6,40 % 2023-2030		/		10 000
EOM.02	Etat du Mali 6.50% 2017-2024		/		2 000
EOM.03	ETAT DU MALI 6,50 % 2018-2025		/		6 000
EOM.04	ETAT DU MALI 6,50% 2019-2027	100	10,000 /		10 000
EOM.05	ETAT DU MALI 6,50% 2020-2028		/ 9,990	35	10 000
TPNE.06	TRESOR PUBLIC DU NIGER 6,15% 2022 - 2034		/		10 000
TPTG.02	TPTG 6% 2022-2037		/		10 000
TPCI.079	TPCI 5,75% 2023-2030		/		10 000
TPNE.01	TRESOR PUBLIC DU NIGER 6,50% 2019-2026		/		10 000
TPNE.02	TRESOR PUBLIC DU NIGER 6,50% 2019 - 2026		/ 10,100	132	10 000
TPNE.03	TRESOR PUBLIC DU NIGER 6,5% 2020-2027		/		10 000
TPNE.04	TRESOR PUBLIC DU NIGER 6,30% 2021-2031		/ 10,000	50	10 000
TPNE.05	TPNE 6,15 % 2022-2034		/		10 550
TPCI.073	TPCI 5,75% 2022-2032		/ 10,000	100	10 000
TPCI.074	TPCI 5,85% 2022-2042		/ 10,000	500	10 000
TPCI.075	TPCI 5,65% 2022-2029		/		10 000
TPCI.076	TPCI 5,75% 2022-2032		/		10 000
TPCI.077	TPCI (TAUX DE BASE + SPREAD) % 2022-2029		/		10 000
TPCI.078	TPCI 5,65% 2022-2029		/		10 000
TPCI.067	TPCI 5,90 % 2021-2036		/ 10,000	700	10 400
TPCI.068	TPCI 5,90 % 2022-2037		/		10 000
TPCI.069	TPCI 5,75 % 2022-2037		/		10 000
TPCI.070	TPCI 5,75 % 2022-2037		/		10 100
TPCI.071	TPCI 5,65% 2022-2032		/		10 150
TPCI.072	TPCI 5,65% 2022-2029		/		10 000
TPCI.061	TPCI 5,90% 2021-2031		/		10 050
TPCI.062	TPCI 5,80 % 2021 -2028		/		10 800
TPCI.063	TPCI 5,90% 2021 -2031		/		10 000
TPCI.064	TPCI 5,80 % 2021 - 2028		/		10 180
TPCI.065	TPCI 5,90% 2021-2031		/		10 700
TPCI.066	TPCI 5,90% 2021-2031		/		9 950
TPCI.055	TPCI 5,80% 2020 -2027		/		10 500
TPCI.056	TPCI 5,90% 2020- 2030		/		10 800
TPCI.057	TPCI 5,80% 2020-2027		/		10 000
TPCI.058	TPCI 5,80% 2021-2028		/		10 100
TPCI.059	TPCI 5,90% 2021-2031		/		10 350
TPCI.060	TPCI 5,80% 2021-2028		/		10 050
TPCI.049	TPCI 5,90% 2020- 2030		/		10 085
TPCI.050	TPCI 5,90% 2020-2030		/		10 000
TPCI.051	TPCI 5,80% 2020-2027		/		10 000
TPCI.052	TPCI 5,90 % 2020-2030		/		10 300

TPCI.053	TPCI 5,80% 2020-2027			/			10 600
TPCI.054	TPCI 5,90% 2020-2030			/			10 000
TPCI.043	TPCI 5,90% 2020 - 2030			/			10 050
TPCI.044	TPCI 5,80% 2020 - 2027			/			10 095
TPCI.045	TPCI 5,80% 2020 -2027			/			10 000
TPCI.046	TPCI 5,90% 2020 - 2030			/			10 200
TPCI.047	TPCI 5,80% 2020 - 2027			/			10 250
TPCI.048	TPCI 5,80% 2020- 2027			/			9 900
TPCI.037	TPCI 5,80% 2019-2026			/			7 760
TPCI.038	TPCI 5,75% 2019-2026			/	8,000	8	8 080
TPCI.039	TPCI 5,75% 2019 - 2026			/			8 560
TPCI.040	TPCI 5,75% 2019-2026			/	8,000	3 350	8 160
TPCI.041	TPCI 5,80% 2020-2027			/			10 750
TPCI.042	TPCI 5,90% 2020-2030			/			10 250
TPCI.031	TPCI 5,75% 2019 - 2026			/			10 230
TPCI.032	TPCI 2,23% 2019-2026			/			10 000
TPCI.033	TPCI 5.75% 2019-2026			/			6 480
TPCI.034	TPCI 6% 2019-2029			/	7,500	56	7 500
TPCI.035	TPCI 5,75% 2019 -2026			/	10,200	2	10 250
TPCI.036	TPCI 5,75% 2019- 2026			/			10 035
TPCI.025	TPCI 5,95% 2017-2024 A			/			10 000
TPCI.026	TPCI 5,95% 2017-2024 B			/	10,000	800	10 000
TPCI.027	TPCI 6% 2017-2025			/			10 250
TPCI.028	TPCI 6% 2018 - 2026	94	10,000	/			10 100
TPCI.029	TPCI 6% 2018-2026			/	10,000	19	9 999
TPCI.030	TPCI 5,95% 2018-2025			/			5 985
TPCI.017	TPCI 3% 2014-2024			/			10 000
TPCI.019	TPCI 5.99% 2015-2025			/			10 400
TPCI.021	TPCI 6% 2016-2028			/			10 000
TPCI.022	TPCI 5.90% 2016 - 2026			/	10,000	10	9 800
TPCI.023	TPCI 5.90% 2016-2026			/	10,000	55	9 500
TPCI.024	TPCI 6.25% 2017-2029			/			9 975
TPBF.08	TPBF 6,50% 2019-2027			/			10 000
TPBF.09	TPBF 6,50% 2019 - 2027			/	10,000	188	9 999
TPBJ.03	TPBJ 6,50% 2020-2028			/			10 000
TPBJ.04	TPBJ 5,50 % 2022-2037			/			10 000
TPBJ.05	TPBJ 5,85 % 2022-2042			/			10 000
TPBJ.06	TPBJ 5,75% 2022-2037			/			10 000
TPBF.015	ETAT DU BURKINA 6,30 % 2022-2			/			10 000
TPBF.016	ETAT DU BURKINA 6% 2023-2028			/			10 000
TPBF.04	TPBF 6.50% 2017-2027			/	10,000	135	10 000
TPBF.05	TPBF 6,50% 2017-2024			/			10 000
TPBF.06	TPBF 6.50% 2018-2025			/	10,500	8	10 500
TPBF.07	TPBF 6,50% 2018- 2025			/			10 000
EOS.08	ETAT DU SENEGAL 5,95% 2022-2034			/			10 000
TPBF.010	TPBF 6,50% 2020 - 2028			/	8,666.67	85	8 667
TPBF.011	TPBF 6,50 % 2020-2028			/	9,121.17	78	9 121
TPBF.012	TPBF 6.50% 2021-2031			/	10,700	4 998	10 700
TPBF.013	TPBF 6,50 % 2021 - 2031			/	10,100	410	10 000
TPBF.014	TPBF 6,30% 2022-2034			/	10,500	500	10 500
EOM.06	ETAT DU MALI 6,50% 2020-2027			/	10,700	10 000	10 000
EOM.07	ETAT DU MALI 6.50% 2021-2031			/	10,000	70	10 000
EOM.08	ETAT DU MALI 6,20 % 2022-2032			/	10,000	100	10 000
EOM.09	ETAT DU MALI 6,30% 2022-2032			/			9 900
EOS.05	ETAT SENEGAL 6.50% 2013-2023			/			10 350

EOS.O7	ETAT SENEGAL 6.30% 2015-2025			/	10,400	4	10 500
BIDC.O4	BIDC-EBID 6.10% 2017-2027			/	6,250	128	6 250
BIDC.O5	BIDC-EBID 6,40% 2019-2026			/	10,100	115	10 000
BIDC.O6	BIDC-EBID 6,50 % 2021-2028	120	10,000	/	10,100	45	10 000
BIDC.O7	BIDC-EBID 5,90% 2022-2029			/			10 300
CRRH.O10	CRRH-UEMOA 6,10% 2022-2037			/			10 000
CRRH.O2	CRRH-UEMOA 6.10% 2012-2024			/			10 000
CRRH.O9	CRRH-UEMOA 6.05% 2018-2033			/			7 333
CRRH.O3	CRRH-UEMOA 6% 2013-2023			/			10 000
CRRH.O4	CRRH-UEMOA 6% 2014-2024			/			10 000
CRRH.O5	CRRH-UEMOA 5.85% 2015-2025			/	10,000	570	9 999
CRRH.O6	CRRH-UEMOA 5.85% 2016-2026			/			10 230
CRRH.O7	CRRH-UEMOA 5.95% 2017-2029			/			5 417
CRRH.O8	CRRH-UEMOA 5.95% 2018-2030			/			6 667

SUKUK ET TITRES ASSIMILES

Symbole	Titre	Quantité résiduelle à l'achat	Cours Achat / Vente	Quantité résiduelle à la vente	Cours de Référence
SUKCI.S2	SUKUK CI 5.75% 2016-2023		/		10 800
SUKSN.S2	SUKUK SN 6% 2016-2026		/		10 750
SUKTG.S1	SUKUK TG 6.5% 2016-2026		/		10 000

CALENDRIER DES ASSEMBLEES GENERALES
ANNEE : 2023

Société	Nature	Date	Heure	Lieu
UNIWAX CI	Ordinaire	22/06/2023	09:00:00	Espace Latrille Events, sis à Abidjan, Cocody II-Plateaux (Carrefour Duncan)
PALM CI	Ordinaire	21/06/2023	09:30:00	VISIOCONFERENCE
CIE CI	Ordinaire	20/06/2023	10:00:00	VISIOCONFERENCE
NEI-CEDA CI	Ordinaire	19/06/2023	14:30:00	Hôtel TIAMA , à Abidjan
SETAO CI	Ordinaire	16/06/2023	10:00:00	Hôtel TIAMA (salon EBENE) - Abidjan Plateau
SAFCA CI	Ordinaire	16/06/2023	10:00:00	Siège de la société sis à Abidjan, 1,Rue des Carrossiers, Zone 3C (face SOCOCE Treichville)
TOTAL	Ordinaire	15/06/2023	10:00:00	Radisson Blu Hotel Abidjan Airport sis au boulevard de l'Aéroport Abidjan, Port Bouët
TOTAL SENEGAL S.A.	Ordinaire	13/06/2023	10:00:00	Hôtel Radisson Blu Dakar
SERVAIR ABIDJAN CI	Ordinaire	13/06/2023	11:00:00	Salle JEWELS de la CGECI sise à la Maison de l'Entreprise au Plateau
SOGB	Ordinaire	13/06/2023	11:00:00	Immeuble CRRAE - UEMOA sis à Abidjan Plateau
SAPH CI	Ordinaire	12/06/2023	14:00:00	VISIOCONFERENCE
BERNABE CI	Ordinaire	08/06/2023	10:00:00	Salle de conférence GEWELS de la Maison du Patronat Ivoirien (CGECI) au Plateau
SOLIBRA	Mixte	31/05/2023	09:00:00	Espace CRISTAL 8, rue du Chevalier de Clieu Zone 4 C « Salle PLATINIUM » ABIDJAN
ORAGROUP	Ordinaire	31/05/2023	09:30:00	Hôtel 2 Février situé à Place de l'indépendance, BP 131 Lomé.
ECOBANK TG	Mixte	17/05/2023	10:30:00	Salle de Conférence du Centre Panafricain Ecobank, 2365, Boulevard du Mono, Lomé, Togo
SIB	Ordinaire	12/05/2023	10:00:00	CRRAE - UEMOA (Abidjan-Plateau - Angle Boulevard Botreau Roussel - Rue privée CRRAE-UMOA)
NESTLE CI	Ordinaire	12/05/2023	10:00:00	Espace CRISTAL 8, rue du Chevalier de Clieu Zone 4 C « Salle DIAMANT » ABIDJAN
ONATEL BF	Ordinaire	09/05/2023	10:30:00	ROYAL BEACH HÔTEL, OUAGADOUGOU-BURKINA FASO
ECOBANK CI	Ordinaire	26/04/2023	10:00:00	Hôtel Radisson Blu, sis à Abidjan Port-Bouët, route de l'Aéroport International Félix Houphouët Boigny
BOLLORE TRANSPORT & LOGISTICS	Extraordinaire	20/04/2023	10:00:00	Salle Kodjo EBOUCLE du palais de la culture sis à Treichville, Avenue Christiani à Abidjan
SONATEL	Ordinaire	18/04/2023	10:00:00	PAR VISIOCONFERENCE dans ses locaux situés au Technopole à Dakar
CORIS BANK INTERNATIONAL	Ordinaire	17/04/2023	09:00:00	Sopatel Hôtel Silmandé SA
BANK OF AFRICA BN	Ordinaire	14/04/2023	10:00:00	Hôtel GOLDEN TULIP à Cotonou
SGB CI	Ordinaire	13/04/2023	09:00:00	Espace Latrille Events, sis à Abidjan Commune de Cocody, aux Deux-plateaux Boulevard Latrille
ORANGE CI	Ordinaire	13/04/2023	10:00:00	Au siège de la société, sis à Abidjan, Cocody Riviera Golf, Boulevard de France, Immeuble Orange Village
ORAGROUP	Extraordinaire	31/03/2023	09:00:00	Hôtel 2 FEVRIER de Lomé
BANK OF AFRICA SN	Ordinaire	31/03/2023	09:30:00	Immeuble Elan II au 2ème étage, Almadies, zone 12, route de Ngor à Dakar
SICABLE	Ordinaire	30/03/2023	10:00:00	Hôtel TIAMA , à Abidjan
BANK OF AFRICA ML	Ordinaire	30/03/2023	09:30:00	Siège de la banque à l'immeuble BANK OF AFRICA, Avenue du Mali, Quartier ACI 2000
BANK OF AFRICA NG	Ordinaire	30/03/2023	10:00:00	Centre de formation de BOA-NIGER sis à BOA siège
BANK OF AFRICA BF	Ordinaire	30/03/2023	10:00:00	Salle LAICO HOTEL OUAGA 2000
BANK OF AFRICA CI	Ordinaire	29/03/2023	10:00:00	Salle FROMAGER de l'hôtel IVOTEL du Plateau 10ème étage

L'actualité de la BRVM sur nos plateformes digitales

Infos BRVM

Pour recevoir les informations boursières par SMS, souscrivez :



Côte d'Ivoire : *430#
Bénin : *430*15#



Côte d'Ivoire : #139#
Burkina Faso : *310#



Côte d'Ivoire : *431#
Niger : *512*9#
Togo : *310#

Site web

www.brvm.org



Application Mobile

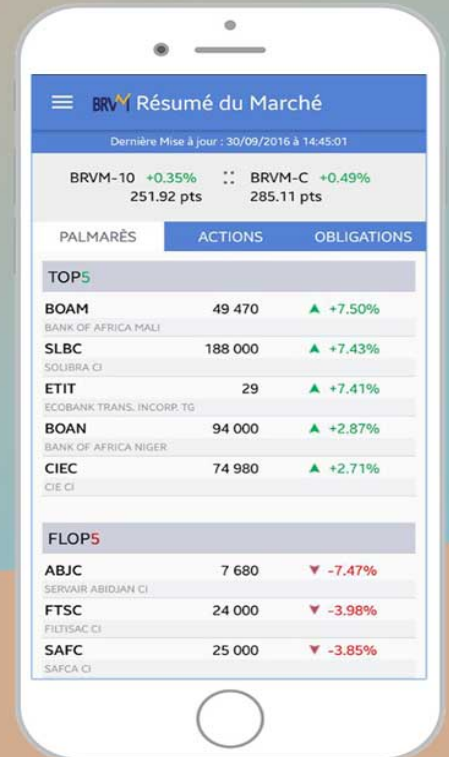

Nous suivre sur :



AVIS N° 103 - 2023 / BRVM / DG

Ecobank Transnational Incorporated TG

Paiement du dividende net annuel Exercice 2022

La Bourse Régionale des Valeurs Mobilières (BRVM) porte à la connaissance du public et des intervenants du marché que, conformément à l'avis n°092 - 2023 / BRVM / DG, la société Ecobank Transnational Incorporated TG mettra en paiement, le **08 juin 2023**, son dividende net annuel de 0,6048 FCFA par action, au titre de l'exercice 2022.

Pour rappel, la date de fermeture des registres étant fixée au jeudi 08 juin 2023, le titre Ecobank Transnational Incorporated TG (symbole : ETIT) cotera **ex-dividende** à partir du **mardi 06 juin 2023**.

Par conséquent, tous les ordres de bourse en attente dans le système de négociation à cette date, seront annulés.

Pour toute information complémentaire, veuillez contacter la SGI EDC INVESTMENT CORPORATION, 01 BP 4107 Abidjan 01, Tél. : (225) 27 20 21 10 44, Fax : (225) 27 20 21 10 46, E-mail : eic@ecobank.com.

Fait à Abidjan, le 05 juin 2023

Le Directeur Général



Dr. Edoh Kossi AMENOUNVE



Société Anonyme avec Conseil d'Administration
Au capital de 4 150 000 000 francs CFA
Siège Social : Zone industrielle de Yopougon
01 BP 3994 Abidjan 01
R.C.C.M CI-ABJ-01-1967-B15-05471

CONVOCAATION ASSEMBLEE GENERALE

ORDINAIRE DU 22 JUIN 2023

Les actionnaires de la Société UNIWAX sont convoqués le 22 Juin 2023 à 09 heures, à l'Espace Latrille Events, sis à Abidjan, Cocody II-Plateaux (Carrefour Duncan), en Assemblée Générale Ordinaire à l'effet de délibérer sur l'ordre du jour suivant :

- Examen du rapport de gestion du conseil d'administration sur la situation et l'activité de la société pendant l'exercice clos le 31 décembre 2022 et du rapport général des commissaires aux comptes sur les comptes de cet exercice et approbation desdits comptes ;
- Examen du rapport spécial des commissaires aux comptes sur les conventions visées à l'article 438 de l'Acte Uniforme relatif au droit des sociétés commerciales et du GIE et approbation des conventions qui y sont énoncées ;
- Affectation des résultats ;
- Quitus aux administrateurs et décharge aux commissaires aux comptes ;
- Fixation de l'indemnité de fonction allouée aux administrateurs ;
- Renouvellement du mandat des administrateurs ;
- Renouvellement des mandats des commissaires aux comptes titulaires et suppléants ;
- Pouvoirs pour l'accomplissement des formalités de publicité.

Tout actionnaire a le droit d'assister aux assemblées générales et de participer aux délibérations personnellement ou par mandataire, quel que soit le nombre d'actions qu'il possède, sur justification de l'enregistrement comptable des actions, à son nom ou de l'intermédiaire inscrit pour son compte, au troisième jour ouvré précédant l'assemblée à zéro heure, heure locale, soit dans les registres de titres nominatifs tenus par la société, soit dans les registres de titres au porteur tenus par un intermédiaire habilité.

Tout actionnaire peut se faire représenter par un mandataire de son choix muni d'un pouvoir et peut exercer son droit de communication comme prévu aux articles 525 et suivants de l'Acte Uniforme sur les sociétés commerciales.

Tout actionnaire peut également participer à l'assemblée générale par correspondance en votant par écrit. Dans ce cas, les bulletins de vote par correspondance doivent parvenir à l'adresse suivante aswa@sib.ci au moins 24 heures avant la tenue de ladite assemblée, soit le **21 Juin 2023 à 09 heures au plus tard**.

Les actionnaires ainsi convoqués auront à se prononcer sur les résolutions suivantes :

PREMIÈRE RÉSOLUTION

APPROBATION DES COMPTES

L'Assemblée Générale, après avoir entendu la lecture du rapport de gestion du Conseil d'Administration sur l'activité de la Société pendant l'exercice clos le 31 décembre 2022 et la lecture du rapport général des Commissaires aux Comptes sur les comptes de cet exercice, approuve les comptes et le bilan dudit exercice tels qu'ils lui ont été présentés, ainsi que les opérations traduites dans ces comptes et résumées dans ces rapports.

DEUXIÈME RÉSOLUTION

APPROBATION DU RAPPORT SPÉCIAL DES COMMISSAIRES AUX COMPTES

L'Assemblée Générale, après avoir entendu le rapport des Commissaires aux Comptes sur les conventions visées aux articles 438 à 448 de l'Acte Uniforme de l'OHADA relatif au droit des sociétés commerciales et du GIE, approuve les conventions qui y sont mentionnées.

TROISIÈME RÉSOLUTION

AFFECTATION DES RÉSULTATS

L'Assemblée Générale des actionnaires décide d'affecter la totalité de la perte de l'exercice qui s'élève à un milliard deux cent quatre-vingt-dix-huit millions six cent soixante-quatorze mille neuf cent soixante-douze (-1.298.674.972) francs CFA au compte report à nouveau.

Suite à cette affectation, le compte réserve légale sera entièrement doté à hauteur de 830.000.000 F CFA, le compte report à nouveau présentera un solde débiteur de 1.298.674.972 F CFA et le solde créditeur du compte réserve libre restera à 5.325.530.022 F CFA.

QUATRIÈME RÉSOLUTION

QUITUS

L'Assemblée Générale des actionnaires donne, pour l'exercice écoulé, quitus de l'exécution de leur mandat, à tous les administrateurs et décharge aux commissaires aux comptes.

CINQUIEME RÉSOLUTION

FIXATION DE L'INDEMNITÉ DE FONCTION DES ADMINISTRATEURS

L'Assemblée Générale décide de ne pas allouer d'indemnité de fonction aux administrateurs.

SIXIEME RÉSOLUTION

RENOUVELLEMENT DU MANDAT DES ADMINISTRATEURS

L'Assemblée Générale, constatant que les mandats d'administrateur de Messieurs MENUQUIER, LOKO et AMEMATEKPO et des sociétés CAISSE NATIONALE DE PREVOYANCE SOCIALE (CNPS), FRAGECI, CFCI et VLISCO B.V. arrivent à expiration ce jour, renouvelle leur mandat pour une période d'un an, soit jusqu'à l'assemblée appelée à statuer sur les comptes de l'exercice qui sera clos le 31 décembre 2023.

SEPTIEME RÉSOLUTION

RENOUVELLEMENT DES MANDATS DES COMMISSAIRES AUX COMPTES TITULAIRES ET DES COMMISSAIRES AUX COMPTES SUPPLEANTS

L'Assemblée Générale, constatant que les mandats des commissaires aux comptes titulaires des cabinets PRICEWATERHOUSECOOPERS et KPMG et les mandats des commissaires aux comptes suppléants du cabinet UNICONSEIL et de Monsieur Drissa KONE, arrivent à expiration ce jour, renouvelle lesdits mandats, pour une période de six (6) ans, soit jusqu'à l'assemblée appelée à statuer sur les comptes de l'exercice clos le 31 décembre 2028.

HUITIEME RÉSOLUTION

POUVOIRS

L'Assemblée Générale des actionnaires donne tous pouvoirs au porteur d'une copie, d'un original ou d'un extrait du procès-verbal des présentes en vue de l'accomplissement des formalités légales de publicité.

LE CONSEIL D'ADMINISTRATION

AVIS DE CONVOCATION

ASSEMBLEE GENERALE ORDINAIRE

La société PALMCI, Société anonyme avec Conseil d'administration, dont le siège Social est sis à Abidjan, Boulevard de Vridi, 18 B.P 3321 ABIDJAN 18, au capital de 20 406 297 120 de Francs CFA, immatriculée au Registre du Commerce et du Crédit Mobilier sous le numéro CI-ABJ-01-1996-B14-2005 303, informe ses actionnaires qu'une Assemblée Générale Ordinaire sera organisée **par VISIOCONFERENCE** le **mercredi 21 juin 2023 à 09 h 30 GMT** à l'effet de délibérer sur l'ordre du jour suivant :

1. *Rapport de gestion du Conseil d'Administration sur les états financiers de l'exercice clos le 31 décembre 2022 établis selon le référentiel SYSCOHADA révisé et selon les normes comptables internationales IFRS ;*
2. *Rapports des Commissaires aux Comptes sur les états financiers de l'exercice clos le 31 décembre 2022 établis selon le référentiel SYSCOHADA révisé et selon les normes comptables internationales IFRS ;*
3. *Rapport Spécial des Commissaires aux Comptes sur les conventions visées aux articles 438 et suivants de l'Acte Uniforme OHADA relatif au droit des sociétés commerciales et du GIE ;*
4. *Approbation des états financiers de l'exercice clos le 31 décembre 2022 établis selon le référentiel SYSCOHADA révisé et quitus aux administrateurs ;*
5. *Approbation des états financiers de l'exercice clos le 31 décembre 2022 établis selon les normes comptables internationales IFRS ;*
6. *Approbation des Conventions Règlementées ;*
7. *Affectation du résultat de l'exercice clos le 31 décembre 2022 selon le référentiel SYSCOHADA révisé ;*
8. *Fixation du montant des indemnités de fonction à allouer aux administrateurs ;*
9. *Ratification de la cooptation de Monsieur VIGANESWARAN A/L PONNUDURAI en qualité de nouvel administrateur ;*
10. *Renouvellement du mandat du commissaire aux comptes suppléant, le cabinet BAKER TILLY ;*
11. *Nomination d'un second commissaire aux comptes suppléant ;*
12. *Pouvoirs pour l'accomplissement des formalités.*

Les actionnaires qui souhaitent participer à l'assemblée générale doivent en informer la société par courrier électronique à l'adresse électronique suivante **ag2023-palmci@quorumenligne.com** en indiquant **leur nom et prénoms ainsi que leur SGI** afin d'être identifiés et recevoir le lien et les identifiants de connexion. Les actionnaires ont jusqu'au **20 juin 2023** à 20 H 00 GMT pour s'inscrire.

Le droit de participer par VISIOCONFERENCE à l'Assemblée Générale est subordonné à l'enregistrement préalable des actions au nom de l'actionnaire ou à celui de l'intermédiaire inscrit pour son compte soit dans le registre de titres nominatifs tenu par la société, soit dans le registre de titres au porteur tenu par un intermédiaire habilité, au plus tard au 3^{ème} jour ouvré

précédant l'Assemblée à Minuit, conformément à l'article 541 de l'Acte Uniforme OHADA sur le droit des sociétés commerciales et du GIE.

Pour la bonne tenue de l'Assemblée, chaque actionnaire pourra se prononcer sur les résolutions qui lui sont soumises par un vote électronique disponible sur la plateforme de visioconférence.

Enfin, conformément aux dispositions des articles 525 et 847 de l'Acte uniforme OHADA relatif au droit des Sociétés Commerciales et du Groupement d'Intérêt Économique, les documents relatifs à cette Assemblée Générale seront tenus à la disposition des actionnaires au siège de la société, sis à Abidjan, Port-Bouët, VRIDI, zone portuaire, Boulevard de VRIDI et **sur la plateforme de visioconférence** durant les quinze (15) jours précédant l'Assemblée Générale, soit à compter du 06 juin 2023.

Le texte des résolutions suivant sera présenté à l'Assemblée :

PREMIERE RESOLUTION :
APPROBATION DES COMPTES DE L'EXERCICE CLOS LE 31 DÉCEMBRE 2022
SELON LE RÉFÉRENTIEL SYSCOHADA REVISÉ

L'Assemblée Générale, après avoir entendu la lecture du rapport du Conseil d'Administration ainsi que du rapport des Commissaires aux comptes, approuve les états financiers de l'exercice clos le 31 décembre 2022 tels qu'ils lui sont présentés, et qui se soldent par un résultat net bénéficiaire de **41 693 172 115 FCFA**.

En conséquence, l'Assemblée Générale donne aux Administrateurs quitus entier et sans réserve de leur gestion pour l'exercice écoulé.

DEUXIEME RESOLUTION :
APPROBATION DES COMPTES DE L'EXERCICE CLOS LE 31 DECEMBRE 2022
SELON LE REFERENTIEL IFRS

L'Assemblée Générale, après avoir entendu la lecture du rapport du Conseil d'Administration ainsi que du rapport des Commissaires aux comptes, approuve les états financiers de l'exercice clos le 31 décembre 2022 tels qu'ils lui sont présentés, et qui se soldent par un résultat net bénéficiaire de **41 901 424 080 FCFA**.

En conséquence, l'Assemblée Générale donne aux Administrateurs quitus entier et sans réserve de leur gestion pour l'exercice écoulé.

TROISIEME RESOLUTION :
APPROBATION DES CONVENTIONS REGLEMENTEES

L'Assemblée Générale, après avoir entendu la lecture du rapport spécial des Commissaires aux comptes établi conformément aux dispositions de l'article 438 et suivants de l'Acte uniforme OHADA relatif au droit des Sociétés Commerciales et du GIE, approuve les conventions présentées dans ledit rapport, autorisées au cours de l'exercice clos le 31 décembre 2022 ainsi que les conventions ci-après :

- *Convention de travail à façon entre PALMCI et MOPP portant sur l'usinage de palmistes :*
- *Avenant au contrat de manutention et de stockage d'huile de palmiste brute entre THSP et PALMCI :*
- *Convention de prestations de services informatiques entre WILMAR et PALMCI :*

QUATRIEME RESOLUTION :
AFFECTATION DU RESULTAT DE L'EXERCICE CLOS LE 31 DECEMBRE 2022

L'Assemblée Générale approuvant la proposition du Conseil d'Administration décide de procéder à une distribution de dividendes pour un montant de **20 846 586 058 francs CFA** soit 1 348 FCFA brut par action et d'inscrire le solde du bénéfice net de l'exercice, soit **20 846 586 058 francs CFA** en Report à nouveau.

Le compte Report à nouveau qui présentait un solde créditeur de **27 819 420 136 francs CFA** présentera à la suite de cette affectation un nouveau solde créditeur de **48 666 006 194 francs CFA**.

Le report à nouveau de 48 666 006 194 FCFA, pourra être utilisée par l'entreprise pour des investissements éligibles à l'article 110 du CGI dans les limites fixées par l'annexe fiscale en vigueur.

CINQUIEME RESOLUTION :
INDEMNITE DE FONCTION DES ADMINISTRATEURS

L'Assemblée Générale, sur proposition du Conseil d'Administration, décide d'allouer à l'ensemble des administrateurs, à titre d'indemnité de fonction pour l'exercice clos le 31 décembre 2022, un montant brut de **88 588 236 Francs CFA**.

SIXIEME RESOLUTION :
RATIFICATION DE LA COOPTATION D'UN ADMINISTRATEUR

L'Assemblée Générale, sur la proposition du Conseil d'Administration, décide de ratifier la cooptation faite à titre provisoire lors de la réunion du Conseil en date du 06 Décembre 2022,

de Monsieur VIGANESWARAN A/L PONNUDURAI en qualité d'administrateur en remplacement de Monsieur Kin Wai GOON, démissionnaire.

Le mandat ainsi conféré à Monsieur VIGANESWARAN A/L PONNUDURAI, expirera au terme de la durée du mandat de son prédécesseur, Monsieur Kin Wai GOON, c'est-à-dire à l'issue de l'Assemblée Générale Ordinaire appelée à statuer sur les comptes de l'exercice clos le 31 décembre 2023.

SEPTIEME RESOLUTION :
**RENOUVELLEMENT DU MANDAT DU COMMISSAIRE AUX COMPTES
SUPPLEANT, LE CABINET BAKER TILLY**

L'Assemblée Générale constatant que le mandat du commissaire aux comptes suppléant, le cabinet BAKER TILLY, arrive ce jour à expiration, décide de renouveler, pour une durée de six (6) exercices sociaux son mandat.

Le mandat ainsi renouvelé expirera lors de l'Assemblée Générale Ordinaire des actionnaires appelée à statuer sur les comptes de l'exercice clos le 31 décembre 2028.

HUITIEME RESOLUTION :
NOMINATION D'UN SECOND COMMISSAIRE AUX COMPTES SUPPLEANT

L'Assemblée Générale décide de nommer en qualité de second commissaire aux comptes suppléant pour une durée de six (6) exercices sociaux, le cabinet AFRIC CONSULTING & Audit, inscrit à l'ordre des experts-comptables sous le numéro 03.0084.1.12.L, dont le siège est sis à Abidjan, Riviera 3, SIDECI, 25 BP 542 Abidjan 25, en remplacement de Monsieur N'DABIAN Kroa Bilé, décédé.

Le mandat ainsi conféré expirera lors de l'Assemblée Générale Ordinaire des actionnaires appelée à statuer sur les comptes de l'exercice clos le 31 décembre 2028.

NEUVIEME RESOLUTION :
POUVOIRS POUR L'ACCOMPLISSEMENT DES FORMALITES

L'Assemblée Générale donne tous pouvoirs au porteur d'un original, d'une copie ou d'un extrait du procès-verbal des délibérations de la présente Assemblée à l'effet d'accomplir toutes les formalités requises par la loi.

NB : Les actionnaires ont la possibilité d'appeler au numéro suivant et poser toutes les questions relatives à la tenue de l'Assemblée Générale : **07 03 23 64 47.**

Pour avis de convocation
Le Conseil d'Administration

RAPPORT D'ACTIVITE DU PREMIER TRIMESTRE 2023

(Banques et établissements financiers)

I- Tableau d'activité et de résultats

Indicateurs en M FCFA	mars-23	mars-22	déc-22	Variation	
				En valeur	En pourcentage (%)
	(1)	(2)	(3)	(4)	
				$(3) = (1) - (2)$	$(4) = [(1) - (2)] / (2) * 100$
Produit Net bancaire	14 669	12 084	56 646	2 585	21,39%
Résultat avant impôts	7 929	6 975	29 263	954	13,68%
Résultat net	6 821	6 015	25 477	807	13,41%

II- Commentaires

La **Bank Of Africa Burkina Faso** exerce ses activités du premier trimestre 2023 dans un contexte sécuritaire national tendu, marqué par des actions de reconquête du territoire national burkinabé par les autorités de la transition.

Le total bilan de la banque affiche 1 075 069 millions à fin mars 2023 contre 1 163 300 millions de FCFA au 31 décembre 2022. Les encours de dépôts et de crédits clientèle s'établissent respectivement à 818 818 millions et 625 430 millions de FCFA sur la période sous revue.

Le Produit Net Bancaire progresse de 21,4% à 14 669 millions de FCFA en fin mars 2023, soutenu essentiellement par la croissance de la marge nette bancaire de 18,9%.

Le Résultat Net se chiffre à 6 821 millions de FCFA à fin mars 2023, en hausse de 13,4% par rapport aux réalisations au 31 mars 2022.

Fait à Ouagadougou, le 27/04/2023

05 juin 2023

CALENDRIER DE PAIEMENT DES DIVIDENDES

ANNEE : 2023

Titres	Montant du dividende net par action en FCFA	Numéro de l'Avis	Date de publication de l'Avis au BOC	Ex-dividende	
				T-2	T
BOA COTE D'IVOIRE	540	053-2023 BRVMDG	11/04/2023	26/04/2023	28/04/2023
BOA BURKINA FASO	577	054-2023 BRVMDG	11/04/2023	03/05/2023	05/05/2023
SONATEL SENEGAL	1 500	059-2023 BRVMDG	19/04/2023	15/05/2023	17/05/2023
BOA NIGER	613,80	055-2023 BRVMDG	11/04/2023	23/05/2023	25/05/2023
BOA BENIN	627	064-2023 BRVMDG	20/04/2023	23/05/2023	25/05/2023
ECOBANK CI	549	081-2023 BRVMDG	12/05/2023	25/05/2023	30/05/2023
SOCIETE GENERALE CI	1 112,43	077-2023 BRVMDG	05/05/2023	26/05/2023	31/05/2023
BOA SENEGAL	187,5	056-2023 BRVMDG	11/04/2023	30/05/2023	01/06/2023
Ecobank Transnational Incorporated TG	0,6048	092-2023 BRVMDG	24/05/2023	06/06/2023	08/06/2023
ORANGE COTE D'IVOIRE	752,76	101-2023 BRVMDG	31/05/2023	13/06/2023	15/06/2023

BULLETIN OFFICIEL

OPCVM: FONDS COMMUNS DE PLACEMENT ET SOCIÉTÉS D'INVESTISSEMENT A CAPITAL VARIABLE

lundi 5 juin 2023



Sociétés de gestion	Dépositaire	OPCVM	Catégorie	Origine	Valeur Liquidative						
					Précédente		Actuelle		Variation		
					Valeur	Date	Valeur	Date	Urgence	Draufant	
QUOTIDIENNES											
AFRICABOURSE ASSET MANAGEMENT	AFRICABOURSE SA	FCP AAM CAPITAL SUR	M	5 000	8 111,58	01/06/2023	8 112,62	02/06/2023	10/10/2012	62,25%	0,01%
		FCP AAM EPARGNE CROISSANCE	D	5 000	7 905,77	01/06/2023	7 895,26	02/06/2023	19/11/2012	57,91%	-0,13%
		FCP AAM OBLIGATIS	OATC	5 000	8 720,63	01/06/2023	8 721,80	02/06/2023	12/09/2012	74,44%	0,01%
AFRICAM SA	SBIF	FCP AAM EPARGNE ACTION	A	5 000	5 590,87	01/06/2023	5 569,24	02/06/2023	16/01/2017	11,38%	-0,39%
		FCP EXPANSIO	D	5 000	9 649,46	31/05/2023	ND	ND	01/01/2013	-	-
		FCP SECURITAS	OMLT	5 000	7 334,42	31/05/2023	ND	ND	01/01/2013	-	-
AFRICAIN DE GESTION D'ACTIFS	SGI AGI	FCP VALORIS	A	5 000	8 679,94	31/05/2023	ND	ND	01/01/2013	-	-
		FCP CAPITAL PLUS	D	1 000	1 270,76	26/05/2023	ND	ND	11/03/2019	-	-
		FCP CONFORT PLUS	OMLT	1 000	1 271,36	26/05/2023	ND	ND	11/03/19	-	-
ATLANTIC ASSET MANAGEMENT	ATLANTIQUE FINANCE	FCP ATLANTIQUE CROISSANCE	D	5 000	4 995,21	25/05/2023	ND	ND	30/05/2015	-	-
		FCP ATLANTIQUE LIQUIDITE	OCT	5 000	5 980,81	25/05/2023	ND	ND	12/07/2019	-	-
		FCP ATLANTIQUE ACTIONS	A	5 000	7 087,87	25/05/2023	ND	ND	25/10/2019	-	-
		FCP ATLANTIQUE SERENITE	OMLT	5 000	6 220,80	25/05/2023	ND	ND	12/07/2019	-	-
		FCP ATLANTIQUE HORIZON	D	5 000	6 917,81	25/05/2023	ND	ND	25/10/2019	-	-
		FCP ATLANTIQUE SECURITE	OMLT	5 000	6 563,11	25/05/2023	ND	ND	30/05/2015	-	-
BNI GESTION	BNI FINANCES	FCP CAPITAL CROISSANCE	D	10 000	ND	18/04/2023	ND	19/04/2023	-	-	-
		OBLIG SECURITE	OMLT	10 000	9 734,56	19/04/2023	ND	ND	06/06/2014	-	-
		FCP DYNAMIC SAVINGS	A	10 000	ND	18/04/2023	ND	19/04/2023	-	-	-
BOA ASSET MANAGEMENT	BOA CAPITAL SECURITIES	FCP Emergence	D	5 000	7 344,64	01/06/2023	ND	ND	Fev. 2010	-	-
		FCP Tresor Monea	OCT	25 000 000	37 500 432,93	01/06/2023	ND	ND	Dec. 2013	-	-
BRM ASSET MANAGEMENT	BRM	FCP "BRM DYNAMIQUE"	D	10 000	12 923,13	08/09/2014	ND	ND	12/03/2009	-	-
		FCP "BRM OBLIGATAIRE"	D	10 000	12 057,50	17/10/2014	ND	ND	12/03/2009	-	-
		FCP ACTIONS PHARMACIE	D	1 000	1 004,07	01/06/2023	1 004,38	02/06/2023	25/07/14	0,44%	0,03%
CGF GESTION	CGF BOURSE	FCP AL BARAKA	A	1 000	1 070,91	01/06/2023	1 068,05	02/06/2023	01/03/17	6,80%	-0,27%
		FCP AL BARAKA 2	A	1 000	1 162,65	01/06/2023	1 162,89	02/06/2023	25/01/18	16,29%	0,02%
		FCP ASSUR SENEGAL	D	100 000	1 197 960,52	01/06/2023	1 198 655,23	02/06/2023	06/07/14	19,87%	0,06%
		FCP PLACEMENT AVANTAGE	D	1 000	1 534,23	01/06/2023	1 535,47	02/06/2023	29/03/13	53,55%	0,08%
		FCP PLACEMENT CROISSANCE	A	1 000	1 300,59	01/06/2023	1 300,99	02/06/2023	29/03/13	30,10%	0,03%
		FCP POSTEFINANCES HORIZON	D	1 000	1 851,15	01/06/2023	1 852,46	02/06/2023	27/06/09	85,25%	0,07%
		FCP PLACEMENT QUIETUDE	OMLT	1 000	1 559,05	01/06/2023	1 559,39	02/06/2023	29/03/13	55,94%	0,02%
		FCP LIQUIDITE-OPTIMUM	OMLT	10 000	12 053,92	01/06/2023	12 055,43	02/06/2023	01/10/17	20,55%	0,013%
		FCP BNDE VALEURS	A	1 000	1 143,65	01/06/2023	1 143,86	02/06/2023	02/09/16	14,39%	0,018%
		FCP CORIS ACTIONS	A	5 000	6 474,95	31/05/2023	ND	ND	11/11/2014	-	-
		FCP ASSURANCES	OCT	5 000	5 496,14	31/05/2023	ND	ND	22/11/2019	-	-
		CORIS ASSET MANAGEMENT	CORIS BOURSE	FCP CORIS PERFORMANCE	D	5 000	6 847,49	31/05/2023	ND	ND	11/11/2014
NSIA FONDS DIVERSIFIE	D			5 000	5 529,81	01/06/2023	ND	ND	03/12/2018	-	-
AUREOR OPPORTUNITES	D			5 000	5 634,71	01/06/2023	ND	ND	08/03/2019	-	-
NSIA AM	UBA CI	NSIA BANQUE CI	OMLT	5 000	5 434,08	01/06/2023	ND	ND	03/09/2021	-	-
		NSIA ASSURANCES OPTIMUM	D	1 000 000	981 275,11	01/06/2023	ND	ND	30/09/2021	-	-
OAM S.A	SGI TOGO	FCP-1 OPTI PLACEMENT	A	5 000	15 320,28	15/05/2023	ND	ND	01/02/2002	-	-
		FCP-2 OPTI REVENU	OMLT	5 000	8 343,50	15/05/2023	ND	ND	01/02/2002	-	-
		FCP-3 OPTI CAPITAL	D	5 000	18 986,36	15/05/2023	ND	ND	24/01/2003	-	-
SOGESPAR	SOGEBOURSE	FCP SOGEAVENIR	D	500	1 658,00	24/05/2023	ND	ND	01/10/2002	-	-
		FCP SOGEDEFI	D	4 888	3 877,00	24/05/2023	ND	ND	23/12/2014	-	-
		FCP SOGEDYNAMIQUE	A	4 888	3 775,00	24/05/2023	ND	ND	23/12/2014	-	-
		FCP SOGELIQUID	M	10 000 000	10 801 204,00	24/05/2023	ND	ND	16/06/2020	-	-
		FCP SOGEPRIVILEGE	D	4 888	4 004,00	24/05/2023	ND	ND	23/12/2014	-	-
		FCP SOGESECURITE	OMLT	4 888	5 177,00	24/05/2023	ND	ND	23/12/2014	-	-
		FCP SOGEVALOR	A	1 000	3 362,00	24/05/2023	ND	ND	04/06/2002	-	-
		FCP SOAGA EPARGNE ACTIVE	D	10 000	10 907,75	01/06/2023	10 864,58	02/06/2023	28/10/2016	8,65%	-0,40%
		SICAV Abdou DIOUF	D	10 000 000	14 889 167,24	01/06/2023	14 902 425,92	02/06/2023	01/12/2003	49,02%	0,09%
		FCP BOAD CAPITAL RETRAITE	OMLT	10 000	12 051,71	01/06/2023	12 053,20	02/06/2023	08/07/2020	20,53%	0,01%
BRIDGE ASSET MANAGEMENT	BRIDGE SECURITIES	FCP SOAGA EPARGNE OBLIGATIONS	OATC	5 000	5 623,78	01/06/2023	5 624,44	02/06/2023	28/04/2021	12,49%	0,01%
		FCP SOAGA EPARGNE ACTIONS	A	5 000	8 576,92	01/06/2023	8 489,31	02/06/2023	11/03/2020	69,79%	-1,02%
		FCP SOAGA EPARGNE SERENITE	OMLT	10 000	14 467,33	01/06/2023	14 469,22	02/06/2023	28/10/2016	44,69%	0,01%
ENKO CAPITAL WEST AFRICA	SOCIETE GENERALE COTE	FCP BRIDGE EQUILIBRE	D	25 000 000	28 562 783,64	31/05/2023	ND	ND	27/09/2017	-	-
		FCP BRIDGE PROSPERITE	D	5 000	5 505,69	31/05/2023	ND	ND	13/03/2018	-	-
		FCP BRIDGE OBLIGATIONS	OMLT	5 000	5 965,23	31/05/2023	ND	ND	01/10/2019	-	-
SAPHIR ASSET MANAGEMENT	SGI BENIN	FCP ENKO CAPITAL GARANTI	D	10 000	14 249,73	01/06/2023	14 270,47	02/06/2023	21/09/2020	42,70%	0,15%
		FCP PATRIMOINE	OMLT	10 000	11 577,93	01/06/2023	11 579,43	02/06/2023	18/10/2020	15,79%	0,01%
		FCP ENKO CAPITAL OBLIGATIONS	OMLT	10 000	10 600,05	01/06/2023	10 601,07	02/06/2023	16/03/2021	6,01%	0,01%
WAFI CAPITAL S.A.	SGI AGI BENIN	FCP SAPHIR DYNAMIQUE	D	5 000	5 676,66	01/06/2023	5 672,82	02/06/2023	28/08/2017	13,46%	-0,07%
		FCP SAPHIR QUIETUDE	OMLT	5 000	6 243,86	01/06/2023	6 244,77	02/06/2023	28/08/2017	24,90%	0,01%
SGO MALI FINANCES	SGI MALI SA	SICAV WAFI CAPITAL	D	10 000	8 466,83	19/09/2022	ND	ND	05/06/2020	-	-
		FCP NYESIGUI	D	10 000	12 021,90	25/05/2023	ND	ND	01/07/2018	-	-
HEBDOMADAIRES											
BNI GESTION	BNI FINANCES	FCP INITIATIVES SOLIDARITE	D	5 000	4 707,52	24.03.2023	4 665,01	14.04.2023	22/05/2013	-6,70%	-0,90%
		FCPE SODEFOR	D	2 500	6 774,88	24.03.2023	6 696,14	14.04.2023	18/12/2009	167,85%	-1,16%
		FCP PAM ACTIONS	A	10 000	12 227,57	13/04/2023	12 210,97	20/04/2023	13/12/2017	22,11%	-0,14%
PhoenixAfrica Asset Management	Phoenix Capital Management	FCP PAM DIVERSIFIE EQUILIBRE	D	10 000	13 476,73	13/04/2023	13 453,92	20/04/2023	13/12/2017	34,54%	-0,17%
		FCP PAM DIVERSIFIE OBLIGATIONS	D	10 000	12 741,04	13/04/2023	12 741,94	20/04/2023	13/12/2017	27,42%	0,01%
		FCP Global Investors	D	25 000	29 035,40	19/05/2023	29 178,68	26/05/2023	Dec. 2012	16,71%	0,49%
BOA ASSET MANAGEMENT	BOA CAPITAL SECURITIES	FCP Boa Obligations	OMLT	10 000	12 466,15	19/05/2023	12 478,58	26/05/2023	Mars. 2017	24,79%	0,10%
		FCP Boa Sécurité	OMLT	100 000	110 546,03	16/05/2023	110 746,45	23/05/2023	Mat. 2021	10,75%	0,18%
		FCP Boa Actions	A	10 000	11 543,13	19/05/2023	11 604,48	26/05/2023	Juil. 2017	16,04%	0,53%
NSIA AM	UBA CI	FCP Boa Rendement	OMLT	25 000 000	34 445 073,35	19/05/2023	34 472 719,80	26/05/2023	Dec. 2017	37,89%	0,08%
BRM ASSET MANAGEMENT	IMPAXIS	EVLUTIS	D	5 000	4 108,35	19/05/2023	4 073,52	26/05/2023	16/12/2019	-18,53%	-0,85%
		FCP "SDE"	D	1 000	2 083,36	05/09/2014	ND	ND	14/03/2011	-	-
		FCPCR SONATEL	D	1 000	7 192,41	26/05/2023	7 197,05	02/06/2023	19/02/2004	619,70%	0,06%
CGF GESTION	CGF BOURSE	IMPAXIS SECURITIES	D	1 000	1 809,03	25/05/2023	1 807,63	01/06/2023	16/02/2014	80,76%	-0,08%
		FCPE SINI GNEGIGUI	D	1 000	1 508,08	24/05/2023	1 513,84	31/05/2023	25/02/2014	51,38%	0,38%
		FCP EXPAT	OMLT	1 000	1 130,65	25/05/2023	1 130,65	01/06/2023	20/03/2019	13,06%	0,00%
		FCP CAPITAL RETRAITE	D	1 000	1 128,06	24/05/2023	1 126,52	31/05/2023	20/03/2019	12,65%	-0,14%
		FCP RENTE PERPETUELLE	D	1 000	1 093,60	17/05/2023	1 094,04	24/05/2023	20/03/2019	9,40%	0,04%
		FCP WALO	A	1 000	1 087,42	22/03/2021	1 091,92	29/03/2021	26/03/2019	9,19%	0,41%
		FCP DJOLOF	OMLT	1 000	1 169,96	23/05/2023	1 169,68	30/05/2023	26/03/2019	16,97%	-0,02%
		FCP DIASPORA	D	1 000	1 174,89	23/05/2023	1 174,57	30/05/2023	19/03/2019	17,46%	-0,03%
		FCP IFC-BOAD	OMLT	100 000	127 654,11	29/05/2023	127 743,69	05/06/2023	01/01/2018	27,74%	0,07%
EDC Asset Management	EDC Investment Corporation	FCPE DP WORLD DAKAR	D	1 000	1 219,73	23/05/2023	1 216,48	30/05/2023	04/10/2016	21,65%	-0,27%
		FCP ECBANK UEMOA DIVERSIFIE	D	5 000	7 382,00	10/05/2023	7 411,00	17/05/2023	19/09/2007	48,22%	0,39%
		FCP ECBANK UEMOA OBLIGATAIRE	OMLT	20 000	20 144,00	10/05/2023	20 171,00	17/05/2023	01/01/2018	0,86%	0,13%
SGO MALI FINANCES	SGI MALI SA	FCP ECBANK UEMOA RENDEMENT	OMLT	1 000 000							