

| | |
|--------------------|-----------|
| BRVM 10 | 155,47 |
| Variation Jour | ↓ -0,08 % |
| Variation annuelle | ↑ 1,28 % |



BULLETIN OFFICIEL DE LA COTE

N° 22

mardi 1 février 2022

Site : www.brvm.org

| | |
|--------------------|----------|
| BRVM Composite | 204,51 |
| Variation Jour | ↑ 0,13 % |
| Variation annuelle | ↑ 1,10 % |

Evolution des indices

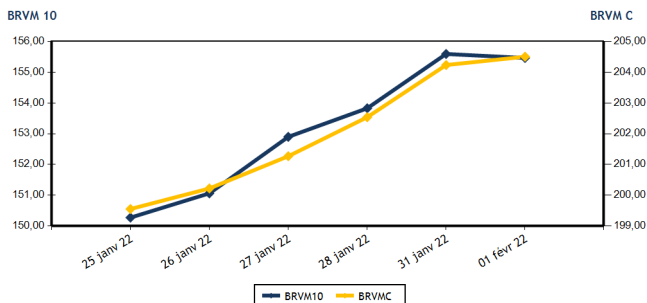

Volumes et valeurs transigés

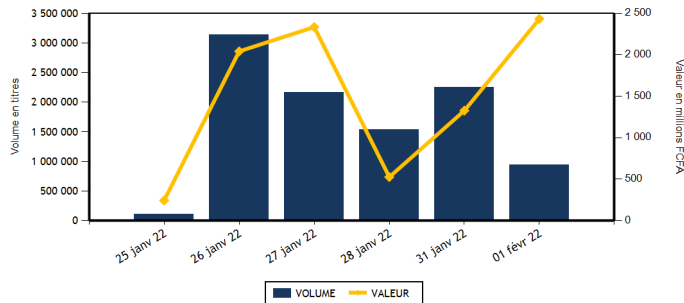

| Actions | Niveau | Evol. Jour |
|---|-------------------|------------|
| Capitalisation boursière (FCFA)(Actions & Droits) | 6 156 267 215 499 | 0,13 % |
| Volume échangé (Actions & Droits) | 740 331 | -65,62 % |
| Valeur transigée (FCFA) (Actions & Droits) | 345 481 679 | 14,99 % |
| Nombre de titres transigés | 43 | 0,00 % |
| Nombre de titres en hausse | 15 | -6,25 % |
| Nombre de titres en baisse | 14 | 16,67 % |
| Nombre de titres inchangés | 14 | -6,67 % |

| Obligations | Niveau | Evol. Jour |
|---------------------------------|-------------------|------------|
| Capitalisation boursière (FCFA) | 7 271 208 318 632 | -0,10 % |
| Volume échangé | 200 959 | 99,71 % |
| Valeur transigée (FCFA) | 2 087 211 125 | 103,44 % |
| Nombre de titres transigés | 2 | -71,43 % |
| Nombre de titres en hausse | 2 | -60,00 % |
| Nombre de titres en baisse | 0 | |
| Nombre de titres inchangés | 0 | -100,00 % |

PLUS FORTES HAUSSES

| Titres | Cours | Evol. Jour | Evol. annuelle |
|----------------------------------|-------|------------|----------------|
| ECOBANK TRANS. INCORP. TG (ETIT) | 22 | 4,76 % | 22,22 % |
| BERNABE CI (BNBC) | 2 300 | 4,55 % | 5,75 % |
| BANK OF AFRICA BF (BOABF) | 6 205 | 4,29 % | 0,08 % |
| VIVO ENERGY CI (SHEC) | 895 | 4,07 % | 4,07 % |
| SICABLE CI (CABC) | 1 175 | 2,17 % | 15,76 % |

PLUS FORTES BAISES

| Titres | Cours | Evol. Jour | Evol. annuelle |
|---------------------------|-------|------------|----------------|
| TOTAL SN (TTLs) | 2 000 | -4,76 % | 1,27 % |
| CIE CI (CIEC) | 2 060 | -4,63 % | 8,71 % |
| CFAO MOTORS CI (CFAC) | 1 200 | -4,00 % | 0,84 % |
| SERVAIR ABIDJAN CI (ABJC) | 1 615 | -3,58 % | -7,71 % |
| NEI-CEDA CI (NEIC) | 605 | -3,20 % | -3,20 % |

INDICES SECTORIELS

| Base = 100 au 14 juin 1999 | Nombre de sociétés | Valeur | Evol. Jour | Evol. annuelle | Volume | Valeur | PER moyen |
|--------------------------------|--------------------|----------|------------|----------------|---------|-------------|-----------|
| BRVM - INDUSTRIE | 12 | 115,79 | -0,15 % | 5,16 % | 27 713 | 58 569 845 | 22,19 |
| BRVM - SERVICES PUBLICS | 4 | 452,81 | -0,38 % | 0,88 % | 3 136 | 28 496 985 | 7,95 |
| BRVM - FINANCES | 15 | 77,71 | 0,97 % | 0,75 % | 680 426 | 183 793 519 | 14,21 |
| BRVM - TRANSPORT | 2 | 557,69 | 0,00 % | -10,36 % | 5 422 | 11 867 050 | 9,31 |
| BRVM - AGRICULTURE | 5 | 242,91 | 0,31 % | -0,16 % | 12 608 | 35 418 430 | 15,19 |
| BRVM - DISTRIBUTION | 7 | 413,95 | -1,76 % | 1,60 % | 10 696 | 27 001 600 | 26,55 |
| BRVM - AUTRES SECTEURS | 1 | 1 252,39 | 0,00 % | 39,04 % | 330 | 334 250 | 5,88 |
| BRVM - PETITES CAPITALISATIONS | - | - | - | - | - | - | - |

| Indicateurs | 1er et 2è Comp. | BRVM PC |
|-------------------------------------|-----------------|---------|
| PER moyen du marché | 13,48 | |
| Taux de rendement moyen du marché | 5,85 | |
| Taux de rentabilité moyen du marché | 6,72 | |
| Nombre de sociétés cotées | 46 | |
| Nombre de lignes obligataires | 95 | |
| Volume moyen annuel par séance | 1 852 241,00 | |
| Valeur moyenne annuelle par séance | 719 511 806,58 | |

| Indicateurs | 1er et 2è Comp. | BRVM PC |
|----------------------------------|-----------------|---------|
| Ratio moyen de liquidité | 70,72 | |
| Ratio moyen de satisfaction | 37,01 | |
| Ratio moyen de tendance | 52,33 | |
| Ratio moyen de couverture | 191,10 | |
| Taux de rotation moyen du marché | 0,07 | |
| Prime de risque du marché | 1,52 | |
| Nombre de SGI participantes | 27 | |

Définitions





Volume moyen annuel par séance = Valeur annuel échangé / nombre de séances
 Valeur moyenne annuelle par séance = Valeur annuelle échangée / nombre de séances
 Ratio moyen de liquidité = Moyenne des ratios de liquidité (Titres échangés / Volume des ordres de vente)
 Ratio moyen de satisfaction = Moyenne des ratios de satisfaction (Titres échangés / Volume des ordres d'achat)
 Ratio moyen de tendance = Moyenne des ratios de tendance (Volume des ordres d'achat / Volume des ordres de vente)
 Ratio moyen de couverture = Moyenne des ratios de couverture (Volume des ordres de vente / Volume des ordres d'achat)

Taux moyen de rotation = moyenne des taux de rotation des actions cotées (volume transigé / capi flottante)
 PER moyen du marché = moyenne des PER des actions cotées ayant un PER positif
 Taux de rendement moyen = moyenne des taux de rendement des actions cotées ayant distribué un dividende
 Taux de rentabilité moyen = moyenne des taux de rentabilité des actions cotées
 Prime de risque du marché = (1 / le PER moyen du marché) - le taux de référence actuel des emprunts d'Etat



BRVM - BOURSE REGIONALE DES VALEURS MOBILIERES
 BRVM - Société Anonyme au capital de 3.062.040.000 CFA - RC : CI - ABJ - 1997 - B - 208435 - CC : 9819725 - E
 Siège Social : Abidjan - CÔTE D'IVOIRE. Adresse : 18, Rue Joseph ANOMA (Rue des Banques) - Abidjan
 Tél : +225 20 32 66 85 / 86, Fax : +225 20 32 66 84, Mail : brvm@brvm.org, Site Web : www.brvm.org

MARCHE DES ACTIONS

| Symbole | Titre | Cours Précédent | Cours du jour | | Variation jour | Séance de cotation | | Cours Référence | Variation de l'année précédente | Dernier dividende payé | | Rdt. Net | PER |
|-----------------------------------|--------------------------------|-----------------|---------------|---|----------------|--------------------|--------------------|-----------------|---------------------------------|------------------------|-------------|----------|--------------|
| | | | Ouv. | Clôt. | | Volume | Valeur | | | Montant net | Date | | |
| SECTEUR - INDUSTRIE | | 115,79 | points |  | -0,15 % | | | | | | | | |
| CABC | SICABLE CI | 1 150 | 1 200 | 1 175 | 2,17 % | 154 | 181 550 | 1 175 | 15,76 % | 133,00 | 2-août-21 | 11,32 % | 5,96 |
| FTSC | FILTISAC CI | 1 700 | 1 700 | 1 700 | 0,00 % | 345 | 586 500 | 1 700 | 1,19 % | 235,00 | 30-juil.-21 | 13,82 % | 6,75 |
| NEIC | NEI-CEDA CI | 625 | 600 | 605 | -3,20 % | 2 630 | 1 608 300 | 605 | -3,20 % | 9,00 | 28-juin-01 | | 9,64 |
| NTLC | NESTLE CI | 5 745 | 5 730 | 5 705 | -0,70 % | 353 | 1 999 935 | 5 705 | 23,89 % | 363,67 | 30-juil.-21 | 6,37 % | 6,02 |
| SEMC | CROWN SIEM CI | 700 | 700 | 700 | 0,00 % | 18 | 12 600 | 700 | -8,50 % | 14,40 | 28-déc.-21 | 2,06 % | 23,94 |
| SIVC | AIR LIQUIDE CI | 875 | 875 | 875 | 0,00 % | 230 | 202 000 | 875 | -2,23 % | 63,00 | 29-sept.-17 | | |
| SLBC | SOLIBRA CI | 165 000 | 164 500 | 165 000 | 0,00 % | 25 | 4 122 500 | 165 000 | 5,77 % | 2 736,00 | 3-août-21 | 1,66 % | 15,50 |
| SMBC | SMB CI | 6 900 | 7 000 | 6 910 | 0,14 % | 213 | 1 488 130 | 6 910 | 0,14 % | 810,00 | 15-juil.-21 | 11,72 % | 5,73 |
| STBC | SITAB CI | 5 985 | 5 985 | 5 975 | -0,17 % | 73 | 435 580 | 5 975 | -3,32 % | 436,12 | 2-juil.-21 | 7,30 % | 12,56 |
| TTRC | TRITURAF CI-Ste en Liquidation | 490 | SP | SP | 0,00 % | | | 490 | 0,00 % | 1 440,00 | 19-juil.-02 | | |
| UNLC | UNILEVER CI | 4 850 | NC | NC | 0,00 % | | | 4 850 | -0,82 % | 1 233,00 | 9-juil.-12 | | |
| UNXC | UNIWAX CI | 2 025 | 2 025 | 2 025 | 0,00 % | 23 672 | 47 932 750 | 2 025 | 1,25 % | 18,00 | 16-juil.-21 | 0,89 % | 113,64 |
| TOTAL | | | | | | 27 713 | 58 569 845 | | | | | | 22,19 |
| SECTEUR - SERVICES PUBLICS | | 452,81 | points |  | -0,38 % | | | | | | | | |
| CIEC | CIE CI | 2 160 | 2 155 | 2 060 | -4,63 % | 449 | 936 195 | 2 060 | 8,71 % | 167,14 | 14-juil.-21 | 8,11 % | 7,13 |
| ONTBF | ONATEL BF | 4 050 | 4 030 | 4 010 | -0,99 % | 960 | 3 865 415 | 4 010 | 1,65 % | 399,56 | 1-juin-21 | 9,96 % | 8,78 |
| SDCC | SODE CI | 4 400 | 4 275 | 4 275 | -2,84 % | 40 | 171 000 | 4 275 | -0,47 % | 337,50 | 27-juil.-21 | 7,89 % | 8,93 |
| SNTS | SONATEL SN | 13 975 | 13 910 | 14 000 | 0,18 % | 1 687 | 23 524 375 | 14 000 | 0,18 % | 1 225,00 | 17-mai-21 | 8,75 % | 6,96 |
| TOTAL | | | | | | 3 136 | 28 496 985 | | | | | | 7,95 |
| SECTEUR - FINANCES | | 77,71 | points |  | 0,97 % | | | | | | | | |
| BICC | BICI CI | 6 000 | 6 000 | 6 000 | 0,00 % | 4 170 | 25 019 010 | 6 000 | -18,92 % | 50,00 | 6-juil.-21 | 0,83 % | 21,40 |
| BOAB | BANK OF AFRICA BN | 5 150 | 5 165 | 5 200 | 0,97 % | 1 035 | 5 567 655 | 5 200 | -1,89 % | 436,00 | 20-mai-21 | 8,38 % | 7,92 |
| BOABF | BANK OF AFRICA BF | 5 950 | 5 950 | 6 205 | 4,29 % | 101 | 613 805 | 6 205 | 0,08 % | 370,00 | 3-mai-21 | 5,96 % | 7,75 |
| BOAC | BANK OF AFRICA CI | 5 600 | 5 430 | 5 430 | -3,04 % | 49 | 266 070 | 5 430 | -7,26 % | 315,00 | 12-mai-21 | 5,80 % | 7,64 |
| BOAM | BANK OF AFRICA ML | 1 410 | 1 405 | 1 400 | -0,71 % | 2 360 | 3 243 750 | 1 400 | -5,72 % | 271,00 | 15-mai-19 | | 48,49 |
| BOAN | BANK OF AFRICA NG | 5 130 | 5 145 | 5 150 | 0,39 % | 873 | 4 491 495 | 5 150 | 0,98 % | 429,66 | 6-mai-21 | 8,34 % | 9,02 |
| BOAS | BANK OF AFRICA SENEGAL | 2 495 | 2 495 | 2 490 | -0,20 % | 904 | 2 210 970 | 2 490 | 5,96 % | 161,01 | 1-juin-21 | 6,47 % | 7,79 |
| CBIBF | CORIS BANK INTERNATIONAL | 10 000 | 10 000 | 10 000 | 0,00 % | 14 | 140 000 | 10 000 | -4,76 % | 406,00 | 6-juil.-21 | 4,06 % | 9,31 |
| ECOC | ECOBANK COTE D'IVOIRE | 4 700 | 4 700 | 4 745 | 0,96 % | 480 | 2 262 505 | 4 745 | -0,84 % | 294,30 | 6-mai-21 | 6,20 % | 8,70 |
| ETIT | ECOBANK TRANS. INCORP. TG | 21 | 22 | 22 | 4,76 % | 638 967 | 14 057 274 | 22 | 22,22 % | 1,21 | 28-avr.-17 | | 7,36 |
| NSBC | NSIA BANQUE COTE D'IVOIRE | 5 995 | 5 755 | 5 995 | 0,00 % | 68 | 398 210 | 5 995 | -3,07 % | 77,69 | 27-juil.-20 | 1,30 % | 20,59 |
| ORGT | ORAGROUP TOGO | 3 945 | 3 945 | 3 995 | 1,27 % | 6 798 | 26 602 350 | 3 995 | -4,65 % | 59,52 | 17-juil.-20 | 1,49 % | 29,38 |
| SAFC | SAFCA CI | 800 | 800 | 800 | 0,00 % | 300 | 240 000 | 800 | -5,88 % | 23,04 | 29-juil.-11 | | |
| SGBC | SOCIETE GENERALE COTE D'IVOIRE | 11 200 | 11 210 | 11 195 | -0,04 % | 519 | 5 810 870 | 11 195 | 5,66 % | 368,30 | 30-juin-21 | 3,29 % | 7,19 |
| SIBC | SOCIETE IVOIRIENNE DE BANQUE | 3 945 | 3 940 | 3 900 | -1,14 % | 23 788 | 92 869 555 | 3 900 | -2,13 % | 360,00 | 23-juil.-21 | 9,23 % | 6,44 |
| TOTAL | | | | | | 680 426 | 183 793 519 | | | | | | 14,21 |
| SECTEUR - TRANSPORT | | 557,69 | points |  | 0,00 % | | | | | | | | |
| SDSC | BOLLORE | 2 300 | 2 130 | 2 300 | 0,00 % | 5 422 | 11 867 050 | 2 300 | -10,51 % | 100,00 | 11-août-21 | 4,35 % | 9,31 |
| SVOC | MOVIS CI | 2 395 | SP | SP | 0,00 % | | | 2 395 | 0,00 % | 270,00 | 5-juil.-99 | | |

TOTAL

5 422

11 867 050

9,31

MARCHE DES ACTIONS

| Symbole | Titre | Cours Précédent | Cours du jour | | Variation jour | Séance de cotation | | Cours Référence | Variation de l'année précédente | Dernier dividende payé | | Rdt. Net | PER |
|-----------------------------------|----------------------|-----------------|---------------|-------|----------------|--------------------|--------------------|-----------------|---------------------------------|------------------------|-------------|----------|--------------|
| | | | Ouv. | Clôt. | | Volume | Valeur | | | Montant net | Date | | |
| SECTEUR - AGRICULTURE | | 242,91 | points | | ↑ | 0,31 % | | | | | | | |
| PALC | PALM CI | 7 000 | 7 300 | 7 055 | 0,79 % | 2 181 | 15 583 020 | 7 055 | 0,93 % | 102,51 | 27-août-21 | 1,45 % | 30,97 |
| SCRC | SUCRIVOIRE | 920 | 905 | 935 | 1,63 % | 7 886 | 7 171 090 | 935 | -2,60 % | 40,50 | 20-août-21 | 4,33 % | 10,25 |
| SICC | SICOR CI | 4 820 | 5 170 | 4 840 | 0,41 % | 26 | 126 170 | 4 840 | -5,47 % | 1 919,00 | 25-sept.-00 | | 2,94 |
| SOGC | SOGB CI | 4 950 | 4 950 | 4 950 | 0,00 % | 2 160 | 10 692 150 | 4 950 | -1,00 % | 250,00 | 15-juil.-21 | 5,05 % | 13,97 |
| SPHC | SAPH CI | 5 200 | 5 200 | 5 200 | 0,00 % | 355 | 1 846 000 | 5 200 | 0,10 % | 132,30 | 24-août-21 | 2,54 % | 17,80 |
| TOTAL | | | | | | 12 608 | 35 418 430 | | | | | | 15,19 |
| SECTEUR - DISTRIBUTION | | 413,95 | points | | ↓ | -1,76 % | | | | | | | |
| ABJC | SERVAIR ABIDJAN CI | 1 675 | 1 615 | 1 615 | -3,58 % | 20 | 32 300 | 1 615 | -7,71 % | 164,96 | 30-sept.-19 | | |
| BNBC | BERNABE CI | 2 200 | 2 300 | 2 300 | 4,55 % | 286 | 657 800 | 2 300 | 5,75 % | 45,00 | 19-juil.-19 | | 24,18 |
| CFAC | CFAO MOTORS CI | 1 250 | 1 220 | 1 200 | -4,00 % | 564 | 684 830 | 1 200 | 0,84 % | 22,15 | 15-juil.-21 | 1,85 % | 57,59 |
| PRSC | TRACTAFRIC MOTORS CI | 4 000 | 3 995 | 4 025 | 0,63 % | 4 049 | 16 215 565 | 4 025 | -4,17 % | 162,90 | 2-sept.-21 | 4,05 % | 22,12 |
| SHEC | VIVO ENERGY CI | 860 | 860 | 895 | 4,07 % | 2 519 | 2 236 340 | 895 | 4,07 % | 63,90 | 26-nov.-20 | 7,14 % | |
| TTLC | TOTAL CI | 2 200 | 2 220 | 2 200 | 0,00 % | 3 032 | 6 716 185 | 2 200 | 4,76 % | 109,31 | 27-sept.-21 | 4,97 % | 18,11 |
| TTLS | TOTAL SN | 2 100 | 2 100 | 2 000 | -4,76 % | 226 | 458 580 | 2 000 | 1,27 % | 223,60 | 30-juil.-21 | 11,18 % | 10,74 |
| TOTAL | | | | | | 10 696 | 27 001 600 | | | | | | 26,55 |
| AUTRES SECTEURS | | 1 252,39 | points | | → | 0,00 % | | | | | | | |
| STAC | SETAO CI | 1 015 | 1 000 | 1 015 | 0,00 % | 330 | 334 250 | 1 015 | 39,04 % | 66,15 | 16-juil.-21 | 6,52 % | 5,88 |
| TOTAL | | | | | | 330 | 334 250 | | | | | | 5,88 |
| TOTAL - Marché des actions | | | | | | 740 331 | 345 481 679 | | | | | | |

MARCHE DES DROITS

| Symbole | Titre | Cours Précédent | Cours du jour | | Variation jour | Séance de cotation | | Cours Référence | Variation depuis l'origine | Parité | Periode de négociation | |
|----------------------------------|-------|-----------------|---------------|-------|----------------|--------------------|--------|-----------------|----------------------------|--------|------------------------|-----|
| | | | Ouv. | Clôt. | | Volume | Valeur | | | | Début | fin |
| TOTAL | | | | | | | | | | | | |
| TOTAL - Marché des droits | | | | | | | | | | | | |

TROISIEME COMPARTIMENT - BRVM PETITES CAPITALISATIONS

| Symbole | Titre | Cours Précédent | Cours du jour | | Variation jour | Séance de cotation | | Cours Référence | Variation depuis l'origine |
|--|-------|-----------------|---------------|-------|----------------|--------------------|--------|-----------------|----------------------------|
| | | | Ouv. | Clôt. | | Volume | Valeur | | |
| TOTAL | | | | | | | | | |
| TOTAL - 3ème Compartiment - BRVM PC | | | | | | | | | |

Légende:
 (d) Ex-dividende (d) Variation par rapport au cours de référence
 Cours du jour: Ouv.: Ouverture Clôt.: Clôture Moy.: Moyen
 Mentions : NC: Non Coté Ex-c: Ex-coupon Ex-d: Ex-droit SP: Suspendu Val-T: Valeur Théorique
 PER = Cours / BNPA selon les données disponibles Rdt. Net: Rendement net (DNPA / Cours)
 Comp.: 1 - Premier Compartiment 2 - Second Compartiment 3 - Compartiment de croissance
 Ratio de liquidité = Titres échangés / Volume des ordres de vente
 : Progression de l'indice sectoriel : Stabilité de l'indice sectoriel : Recul de l'indice sectorie

MARCHE DES OBLIGATIONS

| Symbole | Titre | Valeur nominale | Cours Précédent | Cours du jour | Cours Référence | Séance de cotation Volume Valeur | Coupon couru | Coupon d'intérêt Période Montant net | Eché. | Type Amort |
|---------------------------|-------------------------------|-----------------|-----------------|---------------|-----------------|-------------------------------------|--------------|---|-------------|------------|
| OBLIGATIONS D'ETAT | | | | | | | | | | |
| EOM.01 | ETAT DU MALI 6.20% 2016-2023 | 3 332 | 3 565 | NC | 3 565.24 | | 143,76 | A 206,58 | 23-mai-22 | ACD |
| EOM.02 | Etat du Mali 6.50% 2017-2024 | 6 000 | 6 000 | NC | 6 000 | | 306,66 | A 390,00 | 20-avr.-22 | AC |
| EOM.03 | ETAT DU MALI 6,50 % 2018-2025 | 8 000 | 8 000 | NC | 8 000 | | 211,92 | A 650,00 | 5-oct.-22 | AC |
| EOM.04 | ETAT DU MALI 6,50% 2019-2027 | 10 000 | 10 000 | NC | 10 000 | | 363,29 | A 650,00 | 12-juil.-22 | AC |
| EOM.05 | ETAT DU MALI 6,50% 2020-2028 | 10 000 | 10 000 | NC | 10 000 | | 553,84 | A 650,00 | 27-mars-22 | ACD |
| EOM.06 | ETAT DU MALI 6,50% 2020-2027 | 10 000 | 10 600 | NC | 10 600 | | 112,19 | A 650,00 | 30-nov.-22 | AC |
| EOM.07 | ETAT DU MALI 6.50% 2021-2031 | 10 000 | 10 600 | NC | 10 600 | | 518,22 | A 650,00 | 16-avr.-22 | AC |
| EOS.05 | ETAT SENEGAL 6.50% 2013-2023 | 10 000 | 10 500 | NC | 10 500 | | 5,39 | S 325,00 | 29-juil.-22 | ACD |
| EOS.07 | ETAT SENEGAL 6.30% 2015-2025 | 10 000 | 10 500 | NC | 10 500 | | 117,37 | S 312,41 | 25-mai-22 | ACD |
| TPBF.010 | TPBF 6,50% 2020 - 2028 | 10 000 | 10 000 | NC | 10 000 | | 240,61 | S 325,00 | 20-mars-22 | ACD |
| TPBF.011 | TPBF 6,50 % 2020-2028 | 10 000 | 10 000 | NC | 10 000 | | 41,30 | S 325,00 | 9-juil.-22 | ACD |
| TPBF.012 | TPBF 6.50% 2021-2031 | 10 000 | 10 700 | NC | 10 700 | | 231,63 | S 325,00 | 25-mars-22 | ACD |
| TPBF.013 | TPBF 6,50 % 2021 - 2031 | 10 000 | 10 500 | NC | 10 500 | | 46,69 | S 325,00 | 6-juil.-22 | ACD |
| TPBF.04 | TPBF 6.50% 2017-2027 | 10 000 | 10 500 | NC | 10 500 | | 1,78 | S 322,33 | 31-juil.-22 | ACD |
| TPBF.05 | TPBF 6,50% 2017-2024 | 10 000 | 10 700 | NC | 10 700 | | 60,71 | S 325,00 | 29-juin-22 | ACD |
| TPBF.06 | TPBF 6.50% 2018-2025 | 10 000 | 10 500 | NC | 10 500 | | 94,46 | S 324,11 | 22-juin-22 | ACD |
| TPBF.07 | TPBF 6,50% 2018- 2025 | 10 000 | 10 000 | NC | 10 000 | | 140,06 | S 325,00 | 15-mai-22 | AC |
| TPBF.08 | TPBF 6,50% 2019-2027 | 10 000 | 10 000 | NC | 10 000 | | 154,93 | S 322,33 | 6-mai-22 | ACD |
| TPBF.09 | TPBF 6,50% 2019 - 2027 | 10 000 | 10 700 | NC | 10 700 | | 207,14 | S 325,00 | 8-avr.-22 | ACD |
| TPBJ.03 | TPBJ 6,50% 2020-2028 | 10 000 | 10 000 | NC | 10 000 | | 284,93 | A 650,00 | 25-août-22 | AC |
| TPCI.016 | TPCI 6.55% 2014-2022 | 10 000 | 10 000 | NC | 10 000 | | 461,19 | A 655,00 | 20-mai-22 | ACD |
| TPCI.017 | TPCI 3% 2014-2024 | 10 000 | 10 000 | NC | 10 000 | | 36,26 | S 150,00 | 19-juin-22 | ACD |
| TPCI.019 | TPCI 5.99% 2015-2025 | 10 000 | 10 000 | NC | 10 000 | | 431,61 | A 599,00 | 14-mai-22 | ACD |
| TPCI.020 | TPCI 5.85% 2015-2022 | 10 000 | 10 000 | NC | 10 000 | | 191,25 | S 292,50 | 5-avr.-22 | ACD |
| TPCI.021 | TPCI 6% 2016-2028 | 10 000 | 10 500 | NC | 10 500 | | 491,51 | A 600,00 | 8-avr.-22 | ACD |
| TPCI.022 | TPCI 5.90% 2016 - 2026 | 10 000 | 10 000 | NC | 10 000 | | 373,40 | A 590,00 | 15-juin-22 | ACD |
| TPCI.023 | TPCI 5.90% 2016-2026 | 10 000 | 10 215 | NC | 10 215 | | 122,85 | A 590,00 | 17-nov.-22 | ACD |
| TPCI.024 | TPCI 6.25% 2017-2029 | 10 000 | 10 500 | NC | 10 500 | | 212,91 | S 312,50 | 31-mars-22 | ACD |
| TPCI.025 | TPCI 5,95% 2017-2024 A | 10 000 | 10 000 | NC | 10 000 | | 163,46 | S 297,50 | 24-avr.-22 | ACD |
| TPCI.026 | TPCI 5,95% 2017-2024 B | 10 000 | 10 050 | NC | 10 050 | | 136,42 | S 297,50 | 10-mai-22 | ACD |
| TPCI.027 | TPCI 6% 2017-2025 | 10 000 | 10 250 | NC | 10 250 | | 56,04 | S 300,00 | 29-juin-22 | ACD |
| TPCI.028 | TPCI 6% 2018 - 2026 | 10 000 | 10 700 | NC | 10 700 | | 300,82 | A 600,00 | 2-août-22 | ACD |
| TPCI.029 | TPCI 6% 2018-2026 | 10 000 | 10 700 | NC | 10 700 | | 172,60 | A 600,00 | 19-oct.-22 | ACD |
| TPCI.030 | TPCI 5,95% 2018-2025 | 8 000 | 8 216 | NC | 8 216 | | 65,21 | S 237,35 | 13-juin-22 | ACD |
| TPCI.031 | TPCI 5,75% 2019 - 2026 | 10 000 | 10 230 | NC | 10 230 | | 356,03 | A 575,00 | 20-juin-22 | ACD |
| TPCI.032 | TPCI 2,23% 2019-2026 | 10 000 | | NC | | | 414,23 | A 669,00 | 20-juin-22 | ACD |
| TPCI.033 | TPCI 5.75% 2019-2026 | 10 000 | 10 500 | NC | 10 500 | | 500,96 | A 575,00 | 20-mars-22 | ACD |
| TPCI.034 | TPCI 6% 2019-2029 | 10 000 | 10 000 | NC | 10 000 | | 522,74 | A 600,00 | 20-mars-22 | ACD |
| TPCI.035 | TPCI 5,75% 2019 -2026 | 10 000 | 10 000 | NC | 10 000 | | 322,95 | A 575,00 | 11-juil.-22 | ACD |
| TPCI.036 | TPCI 5,75% 2019- 2026 | 10 000 | 10 180 | NC | 10 180 | | 258,36 | A 575,00 | 21-août-22 | ACD |
| TPCI.037 | TPCI 5,80% 2019-2026 | 10 000 | 10 265 | NC | 10 265 | | 93,75 | A 580,00 | 4-déc.-22 | ACD |
| TPCI.038 | TPCI 5,75% 2019-2026 | 10 000 | 10 350 | NC | 10 350 | | 92,95 | A 575,00 | 4-déc.-22 | ACD |
| TPCI.039 | TPCI 5,75% 2019 - 2026 | 10 000 | 10 700 | NC | 10 700 | | 168,56 | A 575,00 | 17-oct.-22 | ACD |
| TPCI.040 | TPCI 5,75% 2019-2026 | 10 000 | 10 100 | NC | 10 100 | | 34,66 | A 575,00 | 10-janv.-23 | ACD |
| TPCI.041 | TPCI 5,80% 2020-2027 | 10 000 | 10 700 | NC | 10 700 | | 537,10 | A 580,00 | 28-févr.-22 | ACD |
| TPCI.042 | TPCI 5,90% 2020-2030 | 10 000 | 10 700 | NC | 10 700 | | 546,36 | A 590,00 | 28-févr.-22 | ACD |
| TPCI.043 | TPCI 5,90% 2020 - 2030 | 10 000 | 10 500 | NC | 10 500 | | 459,07 | A 590,00 | 23-avr.-22 | ACD |
| TPCI.044 | TPCI 5,80% 2020 - 2027 | 10 000 | 10 075 | NC | 10 075 | | 451,29 | A 580,00 | 23-avr.-22 | ACD |
| TPCI.045 | TPCI 5,80% 2020 -2027 | 10 000 | 10 195 | NC | 10 195 | | 365,48 | A 580,00 | 16-juin-22 | ACD |
| TPCI.046 | TPCI 5,90% 2020 - 2030 | 10 000 | 10 500 | NC | 10 500 | | 371,78 | A 590,00 | 16-juin-22 | ACD |
| TPCI.047 | TPCI 5,80% 2020 - 2027 | 10 000 | 10 250 | NC | 10 250 | | 365,48 | A 580,00 | 16-juin-22 | ACD |
| TPCI.048 | TPCI 5,80% 2020- 2027 | 10 000 | 10 000 | NC | 10 000 | | 297,15 | A 580,00 | 29-juil.-22 | ACD |
| TPCI.049 | TPCI 5,90% 2020- 2030 | 10 000 | 10 085 | NC | 10 085 | | 302,27 | A 590,00 | 29-juil.-22 | ACD |
| TPCI.050 | TPCI 5,90% 2020-2030 | 10 000 | 10 000 | NC | 10 000 | | 253,78 | A 590,00 | 28-août-22 | ACD |
| TPCI.051 | TPCI 5,80% 2020-2027 | 10 000 | 10 150 | NC | 10 150 | | 193,86 | A 580,00 | 2-oct.-22 | ACD |
| TPCI.052 | TPCI 5,90 % 2020-2030 | 10 000 | 10 500 | NC | 10 500 | | 197,21 | A 590,00 | 2-oct.-22 | ACD |
| TPCI.053 | TPCI 5,80% 2020-2027 | 10 000 | 10 600 | NC | 10 600 | | 152,55 | A 580,00 | 28-oct.-22 | ACD |
| TPCI.054 | TPCI 5,90% 2020-2030 | 10 000 | 10 300 | NC | 10 300 | | 155,18 | A 590,00 | 28-oct.-22 | ACD |
| TPCI.055 | TPCI 5,80% 2020 -2027 | 10 000 | 10 500 | NC | 10 500 | | 61,97 | A 580,00 | 24-déc.-22 | ACD |
| TPCI.056 | TPCI 5,90% 2020- 2030 | 10 000 | 10 700 | NC | 10 700 | | 63,04 | A 590,00 | 24-déc.-22 | ACD |

mardi 1 février 2022

| | | | | | | | | | | | |
|--------------|--|--------|--------|--------|--------|-----------------------|--------|---|--------|-------------|-----|
| TPCI.O57 | TPCI 5,80% 2020-2027 | 10 000 | 10 000 | NC | 10 000 | | 696,00 | A | 580,00 | 20-nov.-21 | ACD |
| TPCI.O58 | TPCI 5,80% 2021-2028 | 10 000 | 10 500 | NC | 10 500 | | 522,79 | A | 580,00 | 9-mars-22 | ACD |
| TPCI.O59 | TPCI 5,90% 2021-2031 | 10 000 | 10 500 | NC | 10 500 | | 531,81 | A | 590,00 | 9-mars-22 | ACD |
| TPCI.O60 | TPCI 5,80% 2021-2028 | 10 000 | 10 000 | NC | 10 000 | | 419,51 | A | 580,00 | 13-mai-22 | ACD |
| TPCI.O61 | TPCI 5,90% 2021-2031 | 10 000 | 10 050 | NC | 10 050 | | 426,74 | A | 590,00 | 13-mai-22 | ACD |
| TPCI.O62 | TPCI 5,80 % 2021 -2028 | 10 000 | 10 400 | NC | 10 400 | | 343,23 | A | 580,00 | 30-juin-22 | ACD |
| TPCI.O63 | TPCI 5,90% 2021 -2031 | 10 000 | 10 000 | NC | 10 000 | | 300,82 | A | 590,00 | 30-juin-22 | ACD |
| TPCI.O64 | TPCI 5,80 % 2021 - 2028 | 10 000 | 10 240 | NC | 10 240 | | 268,55 | A | 580,00 | 16-août-22 | ACD |
| TPCI.O65 | TPCI 5,90% 2021-2031 | 10 000 | 10 500 | NC | 10 500 | | 200,44 | A | 590,00 | 30-sept.-22 | ACD |
| TPCI.O66 | TPCI 5,90% 2021-2031 | 10 000 | 10 150 | NC | 10 150 | | 142,25 | A | 590,00 | 5-nov.-22 | ACD |
| TPNE.O1 | TRESOR PUBLIC DU NIGER 6,50% 2019-2026 | 10 000 | 10 700 | NC | 10 700 | | 552,05 | A | 650,00 | 28-mars-22 | ACD |
| TPNE.O2 | TRESOR PUBLIC DU NIGER 6,50% 2019 - 2026 | 10 000 | 10 600 | 10 700 | 10 700 | 200 005 2 080 053 500 | 327,67 | A | 650,00 | 1-août-22 | ACD |
| TPNE.O3 | TRESOR PUBLIC DU NIGER 6,5% 2020-2027 | 10 000 | 10 700 | NC | 10 700 | | 329,45 | A | 650,00 | 31-juil.-22 | ACD |
| TPNE.O4 | TRESOR PUBLIC DU NIGER 6,30% 2021-2031 | 10 000 | 10 600 | NC | 10 600 | | 277,89 | A | 630,00 | 24-août-22 | ACD |
| TOTAL | | | | | | 200 005 2 080 053 500 | | | | | |

OBLIGATIONS REGIONALES

| | | | | | | | | | | | | |
|--------------|----------------------------|--------|--------|-------|--------|-----|-----------|--------|---|--------|-------------|-----|
| BIDC.O4 | BIDC-EBID 6.10% 2017-2027 | 7 500 | 7 875 | 8 025 | 8 025 | 954 | 7 157 625 | 288,29 | A | 457,50 | 16-juin-22 | ACD |
| BIDC.O5 | BIDC-EBID 6,40% 2019-2026 | 10 000 | 10 700 | NC | 10 700 | | | 35,36 | S | 320,00 | 12-juil.-22 | ACD |
| BIDC.O6 | BIDC-EBID 6,50 % 2021-2028 | 10 000 | 10 500 | NC | 10 500 | | | 133,56 | S | 322,33 | 18-mai-22 | ACD |
| CRRH.O1 | CRRH-UEMOA 6.10% 2012-2022 | 10 000 | 9 925 | NC | 9 925 | | | 285,11 | S | 305,00 | 13-févr.-22 | AC |
| CRRH.O2 | CRRH-UEMOA 6.10% 2012-2024 | 10 000 | 10 000 | NC | 10 000 | | | 25,28 | S | 305,00 | 17-juil.-22 | AC |
| CRRH.O3 | CRRH-UEMOA 6% 2013-2023 | 10 000 | 10 000 | NC | 10 000 | | | 161,54 | S | 300,00 | 26-avr.-22 | AC |
| CRRH.O4 | CRRH-UEMOA 6% 2014-2024 | 10 000 | 9 975 | NC | 9 975 | | | 54,40 | S | 300,00 | 30-juin-22 | AC |
| CRRH.O5 | CRRH-UEMOA 5.85% 2015-2025 | 10 000 | 10 100 | NC | 10 100 | | | 44,88 | S | 290,10 | 4-juil.-22 | AC |
| CRRH.O6 | CRRH-UEMOA 5.85% 2016-2026 | 10 000 | 10 230 | NC | 10 230 | | | 46,86 | S | 292,50 | 3-juil.-22 | ACD |
| CRRH.O7 | CRRH-UEMOA 5.95% 2017-2029 | 6 667 | 6 667 | NC | 6 667 | | | 83,28 | S | 198,33 | 17-mai-22 | AC |
| CRRH.O8 | CRRH-UEMOA 5.95% 2018-2030 | 7 500 | 7 482 | NC | 7 482 | | | 51,49 | S | 223,13 | 21-juin-22 | AC |
| CRRH.O9 | CRRH-UEMOA 6.05% 2018-2033 | 8 000 | 8 000 | NC | 8 000 | | | 55,85 | S | 242,00 | 21-juin-22 | AC |
| TOTAL | | | | | | 954 | 7 157 625 | | | | | |

OBLIGATIONS PRIVEES

| | | | | | | | | | | | | |
|--------------|--------------------------------|--------|--------|----|----------|---|---|--------|---|--------|-------------|-----|
| BHSN.O1 | DIASPORA BONDS BHS 6,25% 2019- | 10 000 | 10 700 | NC | 10 700 | | | 37,67 | S | 309,93 | 10-juil.-22 | ACD |
| FNSBC.O1 | FCTC NSIA BANQUE 7 % 2020-2025 | 7 222 | 7 222 | NC | 7 222.22 | | | 64,68 | T | 123,86 | 16-mars-22 | ACD |
| ORGT.O2 | ORAGROUP SA 7,15% 2021-2028 | 10 000 | 10 300 | NC | 10 300 | | | 385,00 | S | 715,00 | 26-avr.-22 | ACD |
| PADS.O3 | PAD 6,60% 2020-2027 | 10 000 | 10 050 | NC | 10 050 | | | 190,38 | S | 330,00 | 19-avr.-22 | ACD |
| SNLC.O1 | SENELEC 6,50% 2018-2025 | 7 000 | 7 490 | NC | 7 490 | | | 159,63 | S | 227,50 | 27-mars-22 | AC |
| SNTS.O2 | SONATEL 6,50% 2020-2027 | 10 000 | 10 500 | NC | 10 500 | | | 26,78 | S | 302,99 | 16-juil.-22 | ACD |
| TOTAL | | | | | | 0 | 0 | | | | | |

SUKUK ET TITRES ASSIMILES

| | | | | | | | | | | | | |
|--------------|--------------------------|--------|--------|----|--------|---|---|--------|---|--------|-------------|-----|
| SUKCI.S2 | SUKUK CI 5.75% 2016-2023 | 10 000 | 10 500 | NC | 10 500 | | | 234,79 | S | 289,10 | 7-mars-22 | ACD |
| SUKSN.S2 | SUKUK SN 6% 2016-2026 | 10 000 | 10 500 | NC | 10 500 | | | 10,00 | S | 301,67 | 26-juil.-22 | ACD |
| SUKTG.S1 | SUKUK TG 6.5% 2016-2026 | 10 000 | 10 500 | NC | 10 500 | | | 345,13 | S | 377,99 | 17-févr.-22 | ACD |
| TOTAL | | | | | | 0 | 0 | | | | | |

TOTAL - Marché des obligations

200 959 2 087 211 125

Légende :
 (#) (*) Ex-Coupon couru (#)Cours de référence amorti / Coupon couru Ex-c (#)Ex-marge de profits
 Cours du jour: Ouv.: Ouverture Clôt.: Clôture Moy.: Moyen
 Type Amort: Type d'Amortissement IF: In Fine AC: Amortissement Constant AD: Amortissement Dégressif ACD: Amortissement Constant Différé
 Période: Périodicité de paiement des coupons A: Annuelle S: Semestrielle T: Trimestrielle
 Eché.: Échéance de paiement des intérêts
 Mentions: NC: Non Coté Ex-c: Ex-coupon ou Ex-droit SP: Suspendu

INFORMATIONS**OPERATIONS EN COURS**

| Emetteur | Opération |
|----------|-----------|
|----------|-----------|

AVIS

| Entité | N° | Nature | Objet |
|--------|----------|-------------------------|-------------------------|
| BRVM | 015-2022 | Transaction Sur Dossier | Transaction Sur Dossier |

COMMUNIQUES

| Emetteur | N° | Nature | Objet |
|----------|----|--------|-------|
|----------|----|--------|-------|

QUANTITES RESIDUELLES

MARCHE DES ACTIONS

| Symbole | Titre | Quantité résiduelle à l'achat | Cours Achat / Vente | | | Quantité résiduelle à la vente | Cours de Référence |
|---------|--------------------------------|-------------------------------|---------------------|---|---------|--------------------------------|--------------------|
| ABJC | SERVAIR ABIDJAN CI | 612 | 1,610 | / | 1,615 | 560 | 1 615 |
| BICC | BICI CI | 250 | 5,900 | / | 6,410 | 202 | 6 000 |
| BNBC | BERNABE CI | 135 | 2,300 | / | 2,325 | 50 | 2 300 |
| BOAB | BANK OF AFRICA BN | 30 | 5,205 | / | 5,300 | 3 030 | 5 200 |
| BOABF | BANK OF AFRICA BF | 10 | 6,100 | / | 6,205 | 33 | 6 205 |
| BOAC | BANK OF AFRICA CI | 319 | 5,430 | / | 5,535 | 15 | 5 430 |
| BOAM | BANK OF AFRICA ML | 500 | 1,355 | / | 1,400 | 635 | 1 400 |
| BOAN | BANK OF AFRICA NG | 45 | 5,150 | / | 5,165 | 500 | 5 150 |
| BOAS | BANK OF AFRICA SENEGAL | 57 | 2,410 | / | 2,490 | 2 | 2 490 |
| CABC | SICABLE CI | 323 | 1,150 | / | 1,200 | 446 | 1 175 |
| CBIBF | CORIS BANK INTERNATIONAL | 22 | 10,000 | / | 10,200 | 10 | 10 000 |
| CFAC | CFAO MOTORS CI | 55 | 1,200 | / | 1,220 | 281 | 1 200 |
| CIEC | CIE CI | 10 | 2,060 | / | 2,075 | 175 | 2 060 |
| ECOC | ECOBANK COTE D'IVOIRE | 25 | 4,695 | / | 4,745 | 99 | 4 745 |
| ETIT | ECOBANK TRANS. INCORP. TG | 71 055 | Marché | / | | | 22 |
| FTSC | FILTISAC CI | 1 000 | 1,620 | / | 1,700 | 1 506 | 1 700 |
| NEIC | NEI-CEDA CI | 1 903 | 605 | / | 625 | 2 830 | 605 |
| NSBC | NSIA BANQUE COTE D'IVOIRE | 284 | 5,800 | / | 5,995 | 3 307 | 5 995 |
| NTLC | NESTLE CI | | | / | 5,730 | 66 | 5 705 |
| ONTBF | ONATEL BF | 54 | 4,010 | / | 4,025 | 1 138 | 4 010 |
| ORGT | ORAGROUP TOGO | 788 | 3,900 | / | 3,995 | 4 | 3 995 |
| PALC | PALM CI | 100 | 7,055 | / | 7,100 | 10 | 7 055 |
| PRSC | TRACTAFRIC MOTORS CI | 281 | 4,000 | / | 4,025 | 751 | 4 025 |
| SAFC | SAFCA CI | | | / | 800 | 4 009 | 800 |
| SCRC | SUCRIVOIRE | 200 | 920 | / | 935 | 250 | 935 |
| SDCC | SODE CI | 17 | 4,075 | / | 4,300 | 135 | 4 275 |
| SDSC | BOLLORE | 747 | 2,140 | / | 2,160 | 1 | 2 300 |
| SEMC | CROWN SIEM CI | 199 | 675 | / | 700 | 2 070 | 700 |
| SGBC | SOCIETE GENERALE COTE D'IVOIRE | 1 182 | 11,200 | / | 11,300 | 9 | 11 195 |
| SHEC | VIVO ENERGY CI | 11 131 | 860 | / | 870 | 210 | 895 |
| SIBC | SOCIETE IVOIRIENNE DE BANQUE | 1 000 | 3,905 | / | 4,000 | 2 066 | 3 900 |
| SICC | SICOR CI | 21 | 4,840 | / | 5,170 | 1 | 4 840 |
| SIVC | AIR LIQUIDE CI | 1 827 | 875 | / | 900 | 1 000 | 875 |
| SLBC | SOLIBRA CI | 105 | 160,000 | / | 164,995 | 51 | 165 000 |
| SMBC | SMB CI | 87 | 6,940 | / | 7,000 | 15 | 6 910 |
| SNTS | SONATEL SN | 10 | 13,995 | / | 14,000 | 3 971 | 14 000 |
| SOGC | SOGB CI | 250 | 4,915 | / | 4,950 | 1 829 | 4 950 |
| SPHC | SAPH CI | 4 | 5,000 | / | 5,200 | 13 | 5 200 |
| STAC | SETAO CI | 6 380 | 1,000 | / | 1,015 | 21 | 1 015 |
| STBC | SITAB CI | 5 | 5,950 | / | 5,975 | 455 | 5 975 |
| SVOC | MOVIS CI | | | / | | | 2 395 |
| TTLC | TOTAL CI | 1 187 | 2,200 | / | 2,245 | 159 | 2 200 |
| TTLS | TOTAL SN | 4 535 | 2,000 | / | 2,095 | 91 | 2 000 |
| TTRC | TRITURAF CI-Ste en Liquidation | | | / | | | 490 |
| UNLC | UNILEVER CI | 300 | 4,605 | / | | | 4 850 |
| UNXC | UNIWAX CI | 448 | 2,020 | / | 2,045 | 250 | 2 025 |

QUANTITES RESIDUELLES

MARCHE DES DROITS

| Symbole | Titre | Quantité résiduelle à l'achat | Cours Achat / Vente | Quantité résiduelle à la vente | Cours de Référence |
|---------|-------|-------------------------------|---------------------|--------------------------------|--------------------|
|---------|-------|-------------------------------|---------------------|--------------------------------|--------------------|

TROISIEME COMPARTIMENT - BRVM PETITES CAPITALISATIONS

| Symbole | Titre | Quantité résiduelle à l'achat | Cours Achat / Vente | Quantité résiduelle à la vente | Cours de Référence |
|---------|-------|-------------------------------|---------------------|--------------------------------|--------------------|
|---------|-------|-------------------------------|---------------------|--------------------------------|--------------------|

QUANTITES RESIDUELLES
MARCHE DES OBLIGATIONS

| Symbole | Titre | Quantité résiduelle à l'achat | Cours Achat / Vente | Quantité résiduelle à la vente | Cours de Référence |
|----------|--|-------------------------------|---------------------|--------------------------------|--------------------|
| BHSN.01 | DIASPORA BONDS BHS 6,25% 2019- | | / | | 10 700 |
| FNSBC.01 | FCTC NSIA BANQUE 7 % 2020-2025 | | / 7,366.66 | 2 | 7 222 |
| ORGT.02 | ORAGROUP SA 7,15% 2021-2028 | | / | | 10 300 |
| PADS.03 | PAD 6,60% 2020-2027 | | / | | 10 050 |
| SNLC.01 | SENELEC 6,50% 2018-2025 | | / | | 7 490 |
| SNTS.02 | SONATEL 6,50% 2020-2027 | | / | | 10 500 |
| EOM.01 | ETAT DU MALI 6.20% 2016-2023 | | / | | 3 565 |
| EOM.02 | Etat du Mali 6.50% 2017-2024 | | / | | 6 000 |
| EOM.03 | ETAT DU MALI 6,50 % 2018-2025 | | / | | 8 000 |
| EOM.04 | ETAT DU MALI 6,50% 2019-2027 | | / | | 10 000 |
| EOM.05 | ETAT DU MALI 6,50% 2020-2028 | | / | | 10 000 |
| EOM.06 | ETAT DU MALI 6,50% 2020-2027 | | / 10,600 | 1 960 | 10 600 |
| TPNE.03 | TRESOR PUBLIC DU NIGER 6,5% 2020-2027 | | / | | 10 700 |
| TPNE.04 | TRESOR PUBLIC DU NIGER 6,30% 2021-2031 | | / 10,600 | 2 420 | 10 600 |
| TPCI.063 | TPCI 5,90% 2021 -2031 | | / | | 10 000 |
| TPCI.064 | TPCI 5,80 % 2021 - 2028 | | / | | 10 240 |
| TPCI.065 | TPCI 5,90% 2021-2031 | | / | | 10 500 |
| TPCI.066 | TPCI 5,90% 2021-2031 | | / | | 10 150 |
| TPNE.01 | TRESOR PUBLIC DU NIGER 6,50% 2019-2026 | | / | | 10 700 |
| TPNE.02 | TRESOR PUBLIC DU NIGER 6,50% 2019 - 2026 | | / 10,700 | 7 | 10 700 |
| TPCI.057 | TPCI 5,80% 2020-2027 | | / | | 10 000 |
| TPCI.058 | TPCI 5,80% 2021-2028 | | / | | 10 500 |
| TPCI.059 | TPCI 5,90% 2021-2031 | | / | | 10 500 |
| TPCI.060 | TPCI 5,80% 2021-2028 | | / | | 10 000 |
| TPCI.061 | TPCI 5,90% 2021-2031 | | / | | 10 050 |
| TPCI.062 | TPCI 5,80 % 2021 -2028 | | / | | 10 400 |
| TPCI.051 | TPCI 5,80% 2020-2027 | | / | | 10 150 |
| TPCI.052 | TPCI 5,90 % 2020-2030 | | / 10,500 | 500 | 10 500 |
| TPCI.053 | TPCI 5,80% 2020-2027 | | / | | 10 600 |
| TPCI.054 | TPCI 5,90% 2020-2030 | | / | | 10 300 |
| TPCI.055 | TPCI 5,80% 2020 -2027 | | / 10,500 | 1 890 | 10 500 |
| TPCI.056 | TPCI 5,90% 2020- 2030 | | / 10,700 | 4 800 | 10 700 |
| TPCI.045 | TPCI 5,80% 2020 -2027 | | / | | 10 195 |
| TPCI.046 | TPCI 5,90% 2020 - 2030 | | / | | 10 500 |
| TPCI.047 | TPCI 5,80% 2020 - 2027 | | / | | 10 250 |
| TPCI.048 | TPCI 5,80% 2020- 2027 | | / | | 10 000 |
| TPCI.049 | TPCI 5,90% 2020- 2030 | | / | | 10 085 |
| TPCI.050 | TPCI 5,90% 2020-2030 | | / | | 10 000 |
| TPCI.039 | TPCI 5,75% 2019 - 2026 | | / | | 10 700 |
| TPCI.040 | TPCI 5,75% 2019-2026 | | / | | 10 100 |
| TPCI.041 | TPCI 5,80% 2020-2027 | | / | | 10 700 |
| TPCI.042 | TPCI 5,90% 2020-2030 | | / | | 10 700 |
| TPCI.043 | TPCI 5,90% 2020 - 2030 | | / 10,500 | 1 990 | 10 500 |
| TPCI.044 | TPCI 5,80% 2020 - 2027 | | / | | 10 075 |
| TPCI.033 | TPCI 5.75% 2019-2026 | | / | | 10 500 |
| TPCI.034 | TPCI 6% 2019-2029 | | / 10,000 | 32 | 10 000 |
| TPCI.035 | TPCI 5,75% 2019 -2026 | | / | | 10 000 |
| TPCI.036 | TPCI 5,75% 2019- 2026 | | / | | 10 180 |
| TPCI.037 | TPCI 5,80% 2019-2026 | | / | | 10 265 |

mardi 1 février 2022

| | | | | | | |
|----------|------------------------------|----|--------|--------|-------|--------|
| TPCI.O38 | TPCI 5,75% 2019-2026 | | / | | | 10 350 |
| TPCI.O27 | TPCI 6% 2017-2025 | | / | | | 10 250 |
| TPCI.O28 | TPCI 6% 2018 - 2026 | | / | | | 10 700 |
| TPCI.O29 | TPCI 6% 2018-2026 | 33 | 10,000 | / | | 10 700 |
| TPCI.O30 | TPCI 5,95% 2018-2025 | | / | | | 8 216 |
| TPCI.O31 | TPCI 5,75% 2019 - 2026 | | / | | | 10 230 |
| TPCI.O32 | TPCI 2,23% 2019-2026 | | / | | | 10 000 |
| TPCI.O21 | TPCI 6% 2016-2028 | | / | | | 10 500 |
| TPCI.O22 | TPCI 5.90% 2016 - 2026 | | / | | | 10 000 |
| TPCI.O23 | TPCI 5.90% 2016-2026 | | / | | | 10 215 |
| TPCI.O24 | TPCI 6.25% 2017-2029 | | / | | | 10 500 |
| TPCI.O25 | TPCI 5,95% 2017-2024 A | | / | | | 10 000 |
| TPCI.O26 | TPCI 5,95% 2017-2024 B | | / | | | 10 050 |
| TPBF.O9 | TPBF 6,50% 2019 - 2027 | | / | | | 10 700 |
| TPBJ.O3 | TPBJ 6,50% 2020-2028 | | / | | | 10 000 |
| TPCI.O16 | TPCI 6.55% 2014-2022 | | / | | | 10 000 |
| TPCI.O17 | TPCI 3% 2014-2024 | | / | | | 10 000 |
| TPCI.O19 | TPCI 5.99% 2015-2025 | | / | | | 10 000 |
| TPCI.O20 | TPCI 5.85% 2015-2022 | | / | | | 10 000 |
| TPBF.O13 | TPBF 6,50 % 2021 - 2031 | | / | 10,500 | 140 | 10 500 |
| TPBF.O4 | TPBF 6.50% 2017-2027 | | / | 10,500 | 150 | 10 500 |
| TPBF.O5 | TPBF 6,50% 2017-2024 | | / | | | 10 700 |
| TPBF.O6 | TPBF 6.50% 2018-2025 | | / | | | 10 500 |
| TPBF.O7 | TPBF 6,50% 2018- 2025 | | / | | | 10 000 |
| TPBF.O8 | TPBF 6,50% 2019-2027 | | / | | | 10 000 |
| EOM.O7 | ETAT DU MALI 6.50% 2021-2031 | | / | 10,600 | 4 880 | 10 600 |
| EOS.O5 | ETAT SENEGAL 6.50% 2013-2023 | | / | | | 10 500 |
| EOS.O7 | ETAT SENEGAL 6.30% 2015-2025 | | / | | | 10 500 |
| TPBF.O10 | TPBF 6,50% 2020 - 2028 | | / | | | 10 000 |
| TPBF.O11 | TPBF 6,50 % 2020-2028 | | / | | | 10 000 |
| TPBF.O12 | TPBF 6.50% 2021-2031 | | / | | | 10 700 |
| BIDC.O4 | BIDC-EBID 6.10% 2017-2027 | | / | 8,025 | 5 | 8 025 |
| BIDC.O5 | BIDC-EBID 6,40% 2019-2026 | | / | 10,700 | 3 993 | 10 700 |
| BIDC.O6 | BIDC-EBID 6,50 % 2021-2028 | | / | 10,500 | 2 990 | 10 500 |
| CRRH.O1 | CRRH-UEMOA 6.10% 2012-2022 | | / | | | 9 925 |
| CRRH.O2 | CRRH-UEMOA 6.10% 2012-2024 | | / | | | 10 000 |
| CRRH.O3 | CRRH-UEMOA 6% 2013-2023 | | / | | | 10 000 |
| CRRH.O4 | CRRH-UEMOA 6% 2014-2024 | | / | | | 9 975 |
| CRRH.O5 | CRRH-UEMOA 5.85% 2015-2025 | | / | | | 10 100 |
| CRRH.O6 | CRRH-UEMOA 5.85% 2016-2026 | | / | | | 10 230 |
| CRRH.O7 | CRRH-UEMOA 5.95% 2017-2029 | | / | | | 6 667 |
| CRRH.O8 | CRRH-UEMOA 5.95% 2018-2030 | | / | | | 7 482 |
| CRRH.O9 | CRRH-UEMOA 6.05% 2018-2033 | | / | | | 8 000 |

SUKUK ET TITRES ASSIMILES

| Symbole | Titre | Quantité résiduelle à l'achat | Cours Achat / Vente | Quantité résiduelle à la vente | Cours de Référence |
|----------|--------------------------|-------------------------------|---------------------|--------------------------------|--------------------|
| SUKCI.S2 | SUKUK CI 5.75% 2016-2023 | | / | | 10 500 |
| SUKSN.S2 | SUKUK SN 6% 2016-2026 | | / | | 10 500 |
| SUKTG.S1 | SUKUK TG 6.5% 2016-2026 | | / | | 10 500 |

CALENDRIER DES ASSEMBLEES GENERALES

ANNEE : 2022

| Société | Nature | Date | Heure | Lieu |
|---------|--------|------|-------|------|
|---------|--------|------|-------|------|

L'actualité de la BRVM sur nos plateformes digitales

Infos BRVM

Pour recevoir les informations boursières par SMS, souscrivez :



Côte d'Ivoire : *430#
Bénin : *430*15#



Côte d'Ivoire : #139#
Burkina Faso : *310#



Côte d'Ivoire : *431#
Niger : *512*9#
Togo : *310#

Site web

www.brvm.org



Application Mobile

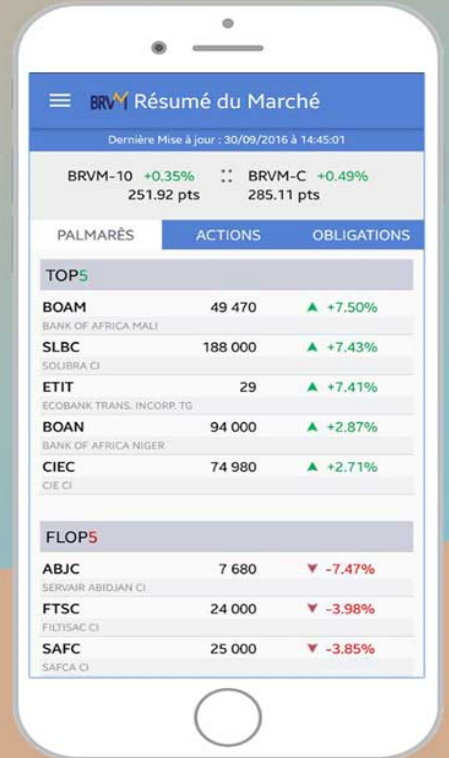

Disponible sur
 Google play

Disponible sur
 App Store

Nous suivre sur :

