

BRVM 10	162,54
Variation Jour	↑ 0,23 %
Variation annuelle	↑ 5,88 %



BULLETIN OFFICIEL DE LA COTE

N° 243

mardi 20 décembre 2022

Site : www.brvm.org

BRVM Composite	199,25
Variation Jour	↑ 0,49 %
Variation annuelle	↓ -1,50 %

Evolution des indices

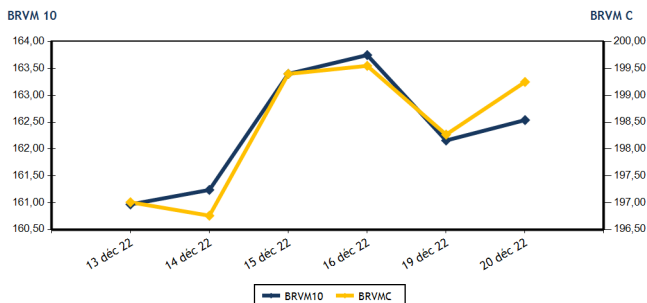

Volumes et valeurs transigés

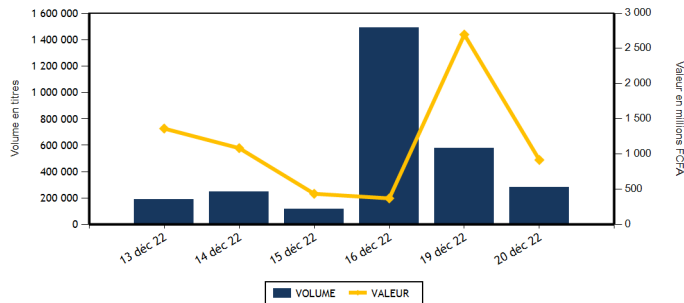

Actions	Niveau	Evol. Jour
Capitalisation boursière (FCFA)(Actions & Droits)	5 997 442 411 673	0,50 %
Volume échangé (Actions & Droits)	245 152	-53,52 %
Valeur transigée (FCFA) (Actions & Droits)	532 726 314	-75,78 %
Nombre de titres transigés	38	-5,00 %
Nombre de titres en hausse	16	60,00 %
Nombre de titres en baisse	13	-35,00 %
Nombre de titres inchangés	9	-10,00 %

Obligations	Niveau	Evol. Jour
Capitalisation boursière (FCFA)	8 896 986 726 669	-0,16 %
Volume échangé	38 326	-23,83 %
Valeur transigée (FCFA)	383 267 200	-23,03 %
Nombre de titres transigés	6	0,00 %
Nombre de titres en hausse	1	0,00 %
Nombre de titres en baisse	3	50,00 %
Nombre de titres inchangés	2	-33,33 %

PLUS FORTES HAUSSES

Titres	Cours	Evol. Jour	Evol. annuelle
TRACTAFRIC MOTORS CI (PRSC)	3 165	7,47 %	-24,64 %
NSIA BANQUE COTE D'IVOIRE (NSBC)	6 200	5,17 %	0,24 %
TOTAL SN (TTLS)	2 600	4,42 %	31,65 %
FILTISAC CI (FTSC)	1 250	4,17 %	-25,60 %
SODE CI (SDCC)	5 545	3,64 %	29,10 %

PLUS FORTES BAISES

Titres	Cours	Evol. Jour	Evol. annuelle
AIR LIQUIDE CI (SIVC)	650	-5,80 %	-27,37 %
UNIWAX CI (UNXC)	750	-5,06 %	-62,50 %
SMB CI (SMBC)	6 715	-4,00 %	-2,68 %
SICABLE CI (CABC)	1 050	-2,33 %	3,45 %
SUCRIVOIRE (SCRC)	1 145	-2,14 %	19,27 %

INDICES SECTORIELS

Base = 100 au 14 juin 1999	Nombre de sociétés	Valeur	Evol. Jour	Evol. annuelle	Volume	Valeur	PER moyen
BRVM - INDUSTRIE	11	103,63	-0,13 %	-5,89 %	24 283	33 794 800	25,23
BRVM - SERVICES PUBLICS	4	460,83	0,22 %	2,67 %	85 107	208 769 790	9,01
BRVM - FINANCES	15	74,89	0,81 %	-2,90 %	81 512	223 923 059	7,24
BRVM - TRANSPORT	2	359,60	-0,66 %	-42,20 %	168	247 040	5,74
BRVM - AGRICULTURE	5	296,22	-0,13 %	21,75 %	50 622	59 198 565	5,67
BRVM - DISTRIBUTION	7	367,62	1,59 %	-9,77 %	3 448	6 778 840	25,55
BRVM - AUTRES SECTEURS	1	1 462,15	-0,42 %	62,33 %	12	14 220	14,23
BRVM - PETITES CAPITALISATIONS	-	-	-	-	-	-	-

Indicateurs	1er et 2è Comp.	BRVM PC
PER moyen du marché	7,87	
Taux de rendement moyen du marché	7,47	
Taux de rentabilité moyen du marché	8,80	
Nombre de sociétés cotées	45	
Nombre de lignes obligataires	110	
Volume moyen annuel par séance	969 718,00	
Valeur moyenne annuelle par séance	1 873 012 820,39	

Indicateurs	1er et 2è Comp.	BRVM PC
Ratio moyen de liquidité	8,39	
Ratio moyen de satisfaction	43,53	
Ratio moyen de tendance	518,95	
Ratio moyen de couverture	19,27	
Taux de rotation moyen du marché	0,02	
Prime de risque du marché	6,80	
Nombre de SGI participantes	28	

Définitions

Volume moyen annuel par séance = Valeur annuel échangé / nombre de séances
 Valeur moyenne annuelle par séance = Valeur annuelle échangée / nombre de séances
 Ratio moyen de liquidité = Moyenne des ratios de liquidité (Titres échangés / Volume des ordres de vente)
 Ratio moyen de satisfaction = Moyenne des ratios de satisfaction (Titres échangés / Volume des ordres d'achat)
 Ratio moyen de tendance = Moyenne des ratios de tendance (Volume des ordres d'achat / Volume des ordres de vente)
 Ratio moyen de couverture = Moyenne des ratios de couverture (Volume des ordres de vente / Volume des ordres d'achat)

Taux moyen de rotation = moyenne des taux de rotation des actions cotées (volume transigé / capi flottante)
 PER moyen du marché = moyenne des PER des actions cotées ayant un PER positif
 Taux de rendement moyen = moyenne des taux de rendement des actions cotées ayant distribué un dividende
 Taux de rentabilité moyen = moyenne des taux de rentabilité des actions cotées
 Prime de risque du marché = (1 / le PER moyen du marché) - le taux de référence actuel des emprunts d'Etat



MARCHE DES ACTIONS

Symbole	Titre	Cours Précédent	Cours du jour		Variation jour	Séance de cotation		Cours Référence	Variation de l'année précédente	Dernier dividende payé		Rdt. Net	PER
			Ouv.	Clôt.		Volume	Valeur			Montant net	Date		
SECTEUR - INDUSTRIE		103,63	points		↓	-0,13 %							
CABC	SICABLE CI	1 075	1 050	1 050	-2,33 %	10	10 500	1 050	3,45 %	69,00	2-août-22	6,57 %	155,03
FTSC	FILTISAC CI	1 200	1 200	1 250	4,17 %	632	760 660	1 250	-25,60 %	235,00	30-juil.-21	18,80 %	
NEIC	NEI-CEDA CI	740	685	750	1,35 %	155	112 975	750	20,00 %	9,00	28-juin-01		9,77
NTLC	NESTLE CI	8 490	8 400	8 400	-1,06 %	82	688 710	8 400	82,41 %	856,80	2-août-22	10,20 %	8,72
SEMC	CROWN SIEM CI	695	645	700	0,72 %	72	47 540	700	-8,50 %	14,40	28-déc.-21	2,06 %	7,40
SIVC	AIR LIQUIDE CI	690	690	650	-5,80 %	115	78 670	650	-27,37 %	63,00	29-sept.-17		
SLBC	SOLIBRA CI	86 000	86 000	86 000	0,00 %	4	344 000	86 000	-44,87 %	4 050,00	12-août-22	4,71 %	6,43
SMBC	SMB CI	6 995	6 990	6 715	-4,00 %	547	3 728 850	6 715	-2,68 %	720,00	24-août-22	10,72 %	5,57
STBC	SITAB CI	6 395	6 350	6 600	3,21 %	1 932	12 434 160	6 600	6,80 %	445,12	21-juil.-22	6,74 %	12,48
UNLC	UNILEVER CI	7 030	NC	NC	0,00 %			7 030	43,76 %	1 233,00	9-juil.-12		10,60
UNXC	UNIWAX CI	790	790	750	-5,06 %	20 734	15 588 735	750	-62,50 %	60,75	29-juil.-22	8,10 %	11,11
TOTAL						24 283	33 794 800						25,23
SECTEUR - SERVICES PUBLICS		460,83	points		↑	0,22 %							
CIEC	CIE CI	1 940	1 940	2 000	3,09 %	79 985	152 011 775	2 000	5,54 %	153,16	25-juil.-22	7,66 %	11,48
ONTBF	ONATEL BF	3 500	3 500	3 485	-0,43 %	1 365	4 642 240	3 485	-11,66 %	416,58	15-juin-22	11,95 %	7,32
SDCC	SOE CI	5 350	5 350	5 545	3,64 %	291	1 587 050	5 545	29,10 %	432,00	21-oct.-22	7,79 %	11,47
SNTS	SONATEL SN	14 600	14 500	14 600	0,00 %	3 466	50 528 725	14 600	4,47 %	1 400,00	18-mai-22	9,59 %	5,78
TOTAL						85 107	208 769 790						9,01
SECTEUR - FINANCES		74,89	points		↑	0,81 %							
BICC	BICI CI	6 950	6 890	6 990	0,58 %	893	6 232 070	6 990	-5,54 %	518,00	15-juil.-22	7,41 %	12,13
BOAB	BANK OF AFRICA BN	5 750	5 720	5 720	-0,52 %	339	1 939 080	5 720	7,92 %	546,00	25-mai-22	9,55 %	6,96
BOABF	BANK OF AFRICA BF	5 195	5 180	5 190	-0,10 %	58	299 600	5 190	-16,29 %	448,00	4-mai-22	8,63 %	5,37
BOAC	BANK OF AFRICA CI	3 765	3 770	3 775	0,27 %	5 056	18 439 250	3 775	-35,53 %	374,00	28-avr.-22	9,91 %	4,54
BOAM	BANK OF AFRICA ML	1 350	1 350	1 350	0,00 %	50	67 500	1 350	-9,09 %	271,00	15-mai-19		11,79
BOAN	BANK OF AFRICA NG	6 350	6 250	6 480	2,05 %	2 875	18 064 870	6 480	27,06 %	567,30	12-mai-22	8,75 %	8,97
BOAS	BANK OF AFRICA SENEGAL	2 580	2 550	2 560	-0,78 %	70	178 900	2 560	8,94 %	161,01	1-juin-21	6,29 %	5,55
CBIBF	CORIS BANK INTERNATIONAL	8 395	8 300	8 450	0,66 %	827	6 941 320	8 450	-19,52 %	448,00	6-juil.-22	5,30 %	5,81
ECOC	ECOBANK COTE D'IVOIRE	4 800	4 800	4 800	0,00 %	2 549	11 951 490	4 800	0,31 %	420,30	29-avr.-22	8,76 %	7,70
ETIT	ECOBANK TRANS. INCORP. TG	19	18	19	0,00 %	41 130	759 904	19	5,56 %	0,90	20-juin-22	4,74 %	1,77
NSBC	NSIA BANQUE COTE D'IVOIRE	5 895	5 455	6 200	5,17 %	24 961	147 672 860	6 200	0,24 %	77,69	27-juil.-20	1,25 %	6,47
ORGT	ORAGROUP TOGO	3 395	3 450	3 450	1,62 %	1 170	4 036 500	3 450	-17,66 %	59,52	17-juil.-20	1,73 %	12,10
SAFC	SAFCA CI	885	NC	NC	0,00 %			885	4,12 %	23,04	29-juil.-11		
SGBC	SOCIETE GENERALE COTE D'IVOIRE	11 700	11 700	11 700	0,00 %	62	725 400	11 700	10,43 %	1 004,93	10-juin-22	8,59 %	5,40
SIBC	SOCIETE IVOIRIENNE DE BANQUE	4 485	4 465	4 595	2,45 %	1 472	6 614 315	4 595	15,31 %	405,00	30-juin-22	8,81 %	6,75
TOTAL						81 512	223 923 059						7,24
SECTEUR - TRANSPORT		359,60	points		↓	-0,66 %							
SDSC	BOLLORE	1 480	1 475	1 470	-0,68 %	168	247 040	1 470	-42,80 %	130,00	23-juin-22	8,84 %	5,74
SVOC	MOVIS CI	2 395	SP	SP	0,00 %			2 395	0,00 %	270,00	5-juil.-99		
TOTAL						168	247 040						5,74

MARCHE DES ACTIONS

Symbole	Titre	Cours Précédent	Cours du jour		Variation jour	Séance de cotation		Cours Référence	Variation de l'année précédente	Dernier dividende payé		Rdt. Net	PER
			Ouv.	Clôt.		Volume	Valeur			Montant net	Date		
SECTEUR - AGRICULTURE		296,22	points		↓	-0,13 %							
PALC	PALM CI	10 400	10 100	10 400	0,00 %	72	741 765	10 400	48,78 %	1 236,34	31-août-22	11,89 %	3,79
SCRC	SUCRIVOIRE	1 170	1 125	1 145	-2,14 %	50 420	57 730 350	1 145	19,27 %	40,50	20-août-21	3,54 %	
SICC	SICOR CI	6 165	NC	NC	0,00 %			6 165	20,41 %	1 919,00	25-sept.-00		3,74
SOGC	SOGB CI	5 680	5 500	5 675	-0,09 %	130	726 450	5 675	13,50 %	541,81	21-juil.-22	9,55 %	8,32
SPHC	SAPH CI	5 550	NC	NC	0,00 %			5 550	6,83 %	365,40	4-août-22	6,58 %	6,84
TOTAL						50 622	59 198 565						5,67
SECTEUR - DISTRIBUTION		367,62	points		↑	1,59 %							
ABJC	SERVAIR ABIDJAN CI	1 460	NC	NC	0,00 %			1 460	-16,57 %	57,73	24-août-22	3,95 %	16,71
BNBC	BERNABE CI	1 850	NC	NC	0,00 %			1 850	-14,94 %	45,00	19-juil.-19		76,68
CFAC	CFAO MOTORS CI	915	950	925	1,09 %	230	214 000	925	-22,27 %	69,47	2-août-22	7,51 %	25,00
PRSC	TRACTAFRIC MOTORS CI	2 945	2 945	3 165	7,47 %	107	315 335	3 165	-24,64 %	175,86	30-août-22	5,56 %	10,57
SHEC	VIVO ENERGY CI	760	760	760	0,00 %	797	605 720	760	-11,63 %	29,00	28-oct.-22	3,82 %	20,29
TTLIC	TOTAL CI	2 050	2 050	2 050	0,00 %	300	615 000	2 050	-2,38 %	159,29	25-août-22	7,77 %	11,58
TTLS	TOTAL SN	2 490	2 490	2 600	4,42 %	2 014	5 028 785	2 600	31,65 %	187,30	22-juil.-22	7,20 %	18,05
TOTAL						3 448	6 778 840						25,55
AUTRES SECTEURS		1 462,15	points		↓	-0,42 %							
STAC	SETAO CI	1 190	1 185	1 185	-0,42 %	12	14 220	1 185	62,33 %	66,15	18-juil.-22	5,58 %	14,23
TOTAL						12	14 220						14,23
TOTAL - Marché des actions						245 152	532 726 314						

MARCHE DES DROITS

Symbole	Titre	Cours Précédent	Cours du jour		Variation jour	Séance de cotation		Cours Référence	Variation depuis l'origine	Parité	Periode de négociation	
			Ouv.	Clôt.		Volume	Valeur				Début	fin
TOTAL												
TOTAL - Marché des droits												

TROISIEME COMPARTIMENT - BRVM PETITES CAPITALISATIONS

Symbole	Titre	Cours Précédent	Cours du jour		Variation jour	Séance de cotation		Cours Référence	Variation depuis l'origine
			Ouv.	Clôt.		Volume	Valeur		
TOTAL									
TOTAL - 3ème Compartiment - BRVM PC									

Légende:
 (d) Ex-dividende (V) Variation par rapport au cours de référence
 Cours du jour: Ouv.: Ouverture Clôt.: Clôture Moy.: Moyen
 Mentions : NC: Non Coté Ex-c: Ex-coupon Ex-d: Ex-droit SP: Suspendu Val-T: Valeur Théorique
 PER = Cours / BNPA selon les données disponibles Rdt. Net: Rendement net (DNPA / Cours)
 Comp.: 1 - Premier Compartiment 2 - Second Compartiment 3 - Compartiment de croissance
 Ratio de liquidité = Titres échangés / Volume des ordres de vente
 : Progression de l'indice sectoriel : Stabilité de l'indice sectoriel : Recul de l'indice sectorie

MARCHE DES OBLIGATIONS

Symbole	Titre	Valeur nominale	Cours Précédent	Cours du jour	Cours Référence	Séance de cotation	Coupon couru	Coupon d'intérêt	Éché.	Type Amort	
						Volume	Valeur	Période	Montant net		
OBLIGATIONS D'ETAT											
EOM.01	ETAT DU MALI 6.20% 2016-2023	1 665	1 665	NC	1 665		59,68	A	103,23	23-mai-23	ACD
EOM.02	Etat du Mali 6.50% 2017-2024	4 000	4 000	NC	4 000		173,81	A	260,00	20-avr.-23	AC
EOM.03	ETAT DU MALI 6,50 % 2018-2025	6 000	6 000	NC	6 000		108,27	A	520,00	5-oct.-23	AC
EOM.04	ETAT DU MALI 6,50% 2019-2027	10 000	10 000	NC	10 000		286,71	A	650,00	12-juil.-23	AC
EOM.05	ETAT DU MALI 6,50% 2020-2028	10 000	10 000	NC	10 000		477,26	A	650,00	27-mars-23	ACD
EOM.06	ETAT DU MALI 6,50% 2020-2027	10 000	10 000	NC	10 000		35,62	A	650,00	30-nov.-23	AC
EOM.07	ETAT DU MALI 6.50% 2021-2031	10 000	9 999	NC	9 999		441,64	A	650,00	16-avr.-23	AC
EOM.08	ETAT DU MALI 6,20 % 2022-2032	10 000	10 200	NC	10 200		176,66	A	620,00	7-sept.-23	ACD
EOS.05	ETAT SENEGAL 6.50% 2013-2023	10 000	10 800	NC	10 800		254,35	S	325,00	29-janv.-23	ACD
EOS.07	ETAT SENEGAL 6.30% 2015-2025	10 000	10 500	NC	10 500		43,15	S	312,41	25-mai-23	ACD
TPBF.O10	TPBF 6,50% 2020 - 2028	9 167	9 808	NC	9 808.34		163,40	S	325,00	20-mars-23	ACD
TPBF.O11	TPBF 6,50 % 2020-2028	10 000	10 000	NC	10 000		289,67	S	325,00	9-janv.-23	ACD
TPBF.O12	TPBF 6.50% 2021-2031	10 000	10 700	NC	10 700		154,42	S	325,00	25-mars-23	ACD
TPBF.O13	TPBF 6,50 % 2021 - 2031	10 000	10 250	NC	10 250		294,97	S	325,00	6-janv.-23	ACD
TPBF.O14	TPBF 6,30% 2022-2034	10 000	10 500	10 800	10 800	3	32 400	S	315,00	1-mars-23	ACD
TPBF.O15	ETAT DU BURKINA 6,30 % 2022-2034	10 000	10 000	NC	10 000		91,88	S	315,00	15-mars-23	ACD
TPBF.O4	TPBF 6.50% 2017-2027	10 000	10 100	NC	10 100		252,88	S	327,67	31-janv.-23	ACD
TPBF.O5	TPBF 6,50% 2017-2024	10 000	10 800	NC	10 800		309,02	S	325,00	29-déc.-22	ACD
TPBF.O6	TPBF 6.50% 2018-2025	10 000	10 500	NC	10 500		26,71	S	324,11	5-juin-23	ACD
TPBF.O7	TPBF 6,50% 2018 - 2025	10 000	10 000	NC	10 000		62,85	S	325,00	15-mai-23	AC
TPBF.O8	TPBF 6,50% 2019-2027	10 000	10 000	NC	10 000		78,36	S	322,33	6-mai-23	ACD
TPBF.O9	TPBF 6,50% 2019 - 2027	10 000	10 700	NC	10 700		130,36	S	325,00	8-avr.-23	ACD
TPBJ.O3	TPBJ 6,50% 2020-2028	10 000	10 001	NC	10 001		208,36	A	650,00	25-août-23	AC
TPBJ.O4	TPBJ 5,50 % 2022-2037	10 000	10 000	NC	10 000		443,01	A	550,00	1-mars-23	AC
TPBJ.O5	TPBJ 5,85 % 2022-2042	10 000	10 000	NC	10 000		471,21	A	585,00	1-mars-23	ACD
TPBJ.O6	TPBJ 5,75% 2022-2037	10 000	10 100	10 000	10 000	100	1 000 000	A	575,00	28-juil.-23	ACD
TPCI.O17	TPCI 3% 2014-2024	10 000	10 000	NC	10 000		0,82	S	150,00	19-juin-23	ACD
TPCI.O19	TPCI 5.99% 2015-2025	10 000	10 050	NC	10 050		361,04	A	599,00	14-mai-23	ACD
TPCI.O21	TPCI 6% 2016-2028	10 000	9 999	NC	9 999		420,82	A	600,00	8-avr.-23	ACD
TPCI.O22	TPCI 5.90% 2016 - 2026	10 000	10 000	NC	10 000		303,89	A	590,00	15-juin-23	ACD
TPCI.O23	TPCI 5.90% 2016-2026	10 000	10 215	NC	10 215		53,34	A	590,00	17-nov.-23	ACD
TPCI.O24	TPCI 6.25% 2017-2029	10 000	10 800	10 000	10 000	30	300 000	S	312,50	31-mars-23	ACD
TPCI.O25	TPCI 5,95% 2017-2024 A	10 000	10 000	NC	10 000		93,17	S	297,50	24-avr.-23	ACD
TPCI.O26	TPCI 5,95% 2017-2024 B	10 000	10 000	NC	10 000		65,75	S	297,50	10-mai-23	ACD
TPCI.O27	TPCI 6% 2017-2025	10 000	10 250	NC	10 250		285,25	S	300,00	29-déc.-22	ACD
TPCI.O28	TPCI 6% 2018 - 2026	10 000	10 700	NC	10 700		230,14	A	600,00	2-août-23	ACD
TPCI.O29	TPCI 6% 2018-2026	10 000	10 000	NC	10 000		101,92	A	600,00	19-oct.-23	ACD
TPCI.O30	TPCI 5,95% 2018-2025	6 000	6 012	NC	6 012		6,85	S	178,01	13-juin-23	ACD
TPCI.O31	TPCI 5,75% 2019 - 2026	10 000	10 230	NC	10 230		288,29	A	575,00	20-juin-23	ACD
TPCI.O32	TPCI 2,23% 2019-2026	10 000		NC			111,81	A	223,00	20-juin-23	ACD
TPCI.O33	TPCI 5.75% 2019-2026	8 000	8 640	NC	8 640		346,58	A	460,00	20-mars-23	ACD
TPCI.O34	TPCI 6% 2019-2029	8 750	8 750	NC	8 750		395,55	A	525,00	20-mars-23	ACD
TPCI.O35	TPCI 5,75% 2019 -2026	10 000	10 250	NC	10 250		255,21	A	575,00	11-juil.-23	ACD
TPCI.O36	TPCI 5,75% 2019- 2026	10 000	10 000	NC	10 000		190,62	A	575,00	21-août-23	ACD
TPCI.O37	TPCI 5,80% 2019-2026	8 000	8 000	NC	8 000		20,34	A	464,00	4-déc.-23	ACD
TPCI.O38	TPCI 5,75% 2019-2026	8 000	8 040	NC	8 040		20,16	A	460,00	4-déc.-23	ACD
TPCI.O39	TPCI 5,75% 2019 - 2026	8 000	8 560	NC	8 560		379,34	A	460,00	17-oct.-22	ACD
TPCI.O40	TPCI 5,75% 2019-2026	10 000	10 200	NC	10 200		541,92	A	575,00	10-janv.-23	ACD
TPCI.O41	TPCI 5,80% 2020-2027	10 000	10 700	NC	10 700		468,77	A	580,00	28-févr.-23	ACD
TPCI.O42	TPCI 5,90% 2020-2030	10 000	10 300	NC	10 300		476,85	A	590,00	28-févr.-23	ACD
TPCI.O43	TPCI 5,90% 2020 - 2030	10 000	10 200	NC	10 200		389,56	A	590,00	23-avr.-23	ACD
TPCI.O44	TPCI 5,80% 2020 - 2027	10 000	10 100	NC	10 100		382,96	A	580,00	23-avr.-23	ACD
TPCI.O45	TPCI 5,80% 2020 -2027	10 000	10 000	NC	10 000		297,15	A	580,00	16-juin-23	ACD
TPCI.O46	TPCI 5,90% 2020 - 2030	10 000	10 200	NC	10 200		302,27	A	590,00	16-juin-23	ACD
TPCI.O47	TPCI 5,80% 2020 - 2027	10 000	10 250	NC	10 250		297,15	A	580,00	16-juin-23	ACD
TPCI.O48	TPCI 5,80% 2020- 2027	10 000	10 000	NC	10 000		228,82	A	580,00	29-juil.-23	ACD
TPCI.O49	TPCI 5,90% 2020- 2030	10 000	10 085	NC	10 085		232,77	A	590,00	29-juil.-23	ACD
TPCI.O50	TPCI 5,90% 2020-2030	10 000	10 000	NC	10 000		184,27	A	590,00	28-août-23	ACD
TPCI.O51	TPCI 5,80% 2020-2027	10 000	10 000	NC	10 000		125,53	A	580,00	2-oct.-23	ACD

mardi 20 décembre 2022

TPCI.052	TPCI 5,90 % 2020-2030	10 000	10 300	NC	10 300			127,70	A	590,00	2-oct.-23	ACD
TPCI.053	TPCI 5,80% 2020-2027	10 000	10 600	NC	10 600			84,22	A	580,00	28-oct.-23	ACD
TPCI.054	TPCI 5,90% 2020-2030	10 000	10 000	NC	10 000			85,67	A	590,00	28-oct.-23	ACD
TPCI.055	TPCI 5,80% 2020 -2027	10 000	10 500	NC	10 500			573,64	A	580,00	24-déc.-22	ACD
TPCI.056	TPCI 5,90% 2020- 2030	10 000	10 700	NC	10 700			583,53	A	590,00	24-déc.-22	ACD
TPCI.057	TPCI 5,80% 2020-2027	10 000	10 000	NC	10 000			47,67	A	580,00	20-nov.-23	ACD
TPCI.058	TPCI 5,80% 2021-2028	10 000	9 900	NC	9 900			454,47	A	580,00	9-mars-23	ACD
TPCI.059	TPCI 5,90% 2021-2031	10 000	10 350	10 350	10 350	38 005	380 051 750	462,30	A	590,00	9-mars-23	ACD
TPCI.060	TPCI 5,80% 2021-2028	10 000	10 050	NC	10 050			351,18	A	580,00	13-mai-23	ACD
TPCI.061	TPCI 5,90% 2021-2031	10 000	10 050	NC	10 050			357,23	A	590,00	13-mai-23	ACD
TPCI.062	TPCI 5,80 % 2021 -2028	10 000	10 700	NC	10 700			274,90	A	580,00	30-juin-23	ACD
TPCI.063	TPCI 5,90% 2021 -2031	10 000	10 000	NC	10 000			279,64	A	590,00	30-juin-23	ACD
TPCI.064	TPCI 5,80 % 2021 - 2028	10 000	10 180	NC	10 180			200,22	A	580,00	16-août-23	ACD
TPCI.065	TPCI 5,90% 2021-2031	10 000	10 000	NC	10 000			130,93	A	590,00	30-sept.-23	ACD
TPCI.066	TPCI 5,90% 2021-2031	10 000	9 845	NC	9 845			72,74	A	590,00	5-nov.-23	ACD
TPCI.067	TPCI 5,90 % 2021-2036	10 000	10 395	NC	10 395			596,47	A	590,00	16-déc.-22	ACD
TPCI.068	TPCI 5,90 % 2022-2037	10 000	10 000	NC	10 000			520,49	A	590,00	1-févr.-23	ACD
TPCI.069	TPCI 5,75 % 2022-2037	10 000	10 000	NC	10 000			430,07	A	575,00	22-mars-23	ACD
TPCI.070	TPCI 5,75 % 2022-2037	10 000	10 000	NC	10 000			370,21	A	575,00	29-avr.-23	ACD
TPCI.071	TPCI 5,65% 2022-2032	10 000	10 000	NC	10 000			291,01	A	565,00	15-juin-23	ACD
TPCI.072	TPCI 5,65% 2022-2029	10 000	10 000	NC	10 000			222,90	A	565,00	29-juil.-23	ACD
TPCI.073	TPCI 5,75% 2022-2032	10 000	10 000	NC	10 000			226,85	A	575,00	29-juil.-23	ACD
TPCI.074	TPCI 5,85% 2022-2042	10 000	10 000	NC	10 000			230,79	A	585,00	29-juil.-23	ACD
TPNE.01	TRESOR PUBLIC DU NIGER 6,50% 2019-2026	10 000	10 800	NC	10 800			475,48	A	650,00	28-mars-23	ACD
TPNE.02	TRESOR PUBLIC DU NIGER 6,50% 2019 - 2026	10 000	10 800	NC	10 800			251,10	A	650,00	1-août-23	ACD
TPNE.03	TRESOR PUBLIC DU NIGER 6,5% 2020-2027	10 000	10 800	NC	10 800			252,88	A	650,00	31-juil.-23	ACD
TPNE.04	TRESOR PUBLIC DU NIGER 6,30% 2021-2031	10 000	10 500	NC	10 500			203,67	A	630,00	24-août-23	ACD
TPNE.05	TPNE 6,15 % 2022-2034	10 000	10 650	10 350	10 350	3	31 050	336,99	A	615,00	3-juin-23	ACD
TOTAL						38 141	381 415 200					

OBLIGATIONS REGIONALES

BIDC.04	BIDC-EBID 6.10% 2017-2027	6 250	6 750	NC	6 750			195,33	A	381,25	16-juin-23	ACD
BIDC.05	BIDC-EBID 6,40% 2019-2026	10 000	10 800	NC	10 800			280,00	S	320,00	12-janv.-23	ACD
BIDC.06	BIDC-EBID 6,50 % 2021-2028	10 000	10 800	NC	10 800			56,99	S	322,33	18-mai-23	ACD
BIDC.07	BIDC-EBID 5,90% 2022-2029	10 000	10 300	NC	10 300			313,59	S	295,81	9-déc.-22	ACD
CRRH.02	CRRH-UEMOA 6.10% 2012-2024	10 000	10 000	NC	10 000			258,59	S	305,00	17-janv.-23	AC
CRRH.03	CRRH-UEMOA 6% 2013-2023	10 000	10 000	NC	10 000			90,66	S	300,00	26-avr.-23	AC
CRRH.04	CRRH-UEMOA 6% 2014-2024	10 000	10 000	NC	10 000			283,61	S	300,00	30-déc.-22	AC
CRRH.05	CRRH-UEMOA 5.85% 2015-2025	10 000	10 000	NC	10 000			270,86	S	294,90	4-janv.-23	AC
CRRH.06	CRRH-UEMOA 5.85% 2016-2026	10 000	10 230	NC	10 230			270,24	S	292,50	3-janv.-23	ACD
CRRH.07	CRRH-UEMOA 5.95% 2017-2029	5 833	5 833	NC	5 833			33,90	S	185,94	17-mai-23	AC
CRRH.08	CRRH-UEMOA 5.95% 2018-2030	7 083	7 083	NC	7 083.33			209,58	S	210,73	21-déc.-22	AC
CRRH.09	CRRH-UEMOA 6.05% 2018-2033	7 667	7 667	NC	7 667			230,65	S	231,92	21-déc.-22	AC
TOTAL						0	0					

OBLIGATIONS PRIVEES

BHSN.01	DIASPORA BONDS BHS 6,25% 2019-	10 000	10 800	NC	10 800			279,11	S	315,07	10-janv.-23	ACD
FNSBC.01	FCTC NSIA BANQUE 7 % 2020-2025	5 000	5 000	NC	5 000			3,81	T	85,75	16-mars-23	ACD
FORBT.01	FCTC ORABANK 7 % 2021-2026	9 444	10 200	NC	10 200			147,73	T	161,97	28-déc.-22	ACD
FTIMC.01	FCTC TEYLIOM IMMO 7 % 2021-2028	9 167	9 164	NC	9 163.92			17,97	T	157,21	23-mars-23	ACD
ORGT.02	ORAGROUP SA 7,15% 2021-2028	10 000	10 400	10 400	10 400	185	1 852 000	108,04	S	357,50	26-avr.-23	ACD
PADS.03	PAD 6,60% 2020-2027	10 000	10 000	NC	10 000			112,42	S	330,00	19-avr.-23	ACD
SNLC.01	SENELEC 6,50% 2018-2025	5 000	5 400	NC	5 400			75,41	S	162,50	27-mars-23	AC
SNTS.02	SONATEL 6,50% 2020-2027	10 000	10 000	NC	10 000			258,53	S	302,99	16-janv.-23	ACD
TOTAL						185	1 852 000					

SUKUK ET TITRES ASSIMILES

SUKCI.S2	SUKUK CI 5.75% 2016-2023	10 000	10 800	NC	10 800			166,11	S	289,10	7-mars-23	ACD
SUKSN.S2	SUKUK SN 6% 2016-2026	10 000	10 800	NC	10 800			245,00	S	306,67	26-janv.-23	ACD
SUKTG.S1	SUKUK TG 6.5% 2016-2026	10 000	10 800	NC	10 800			256,79	S	377,99	17-févr.-23	ACD
TOTAL						0	0					

TOTAL - Marché des obligations

38 326 383 267 200

Légende :

(#) (*) Ex-Coupon couru (#)Cours de référence amorti / Coupon couru Ex-c (#)Ex-marge de profits
 Cours du jour: Ouv.: Ouverture Clôt.: Clôture Moy.: Moyen
 Type Amort: Type d'Amortissement IF: In Fine AC: Amortissement Constant AD: Amortissement Dégressif ACD: Amortissement Constant Différé
 Période: Périodicité de paiement des coupons A: Annuelle S: Semestrielle T: Trimestrielle
 Eché.: Échéance de paiement des intérêts
 Mentions: NC: Non Coté Ex-c: Ex-coupon ou Ex-droit SP: Suspendu

INFORMATIONS

OPERATIONS EN COURS

Emetteur	Opération
----------	-----------

AVIS

Entité	N°	Nature	Objet
BRVM	20221220	Calendrier de cotation	Calendrier de cotation 2023 Français - Anglais
BRVM	252-2022	Calendrier de cotation	Calendrier de cotation 2023
BRVM	253-2022	Jour férié	Rappel, 26 décembre 2022, jour férié
BRVM	254-2022	Diffusion de l'information financière	Respect de diffusion d'information financière par les sociétés cotées à la BRVM (Premier semestre et 3ème trimestre 2022)

COMMUNIQUES

Emetteur	N°	Nature	Objet
SUCRIVOIRE	20221220-1	Rapport d'activités du troisième trimestre	Rapport d'activité - 3ème trimestre 2022 - SUCRIVOIRE CI
SUCRIVOIRE	20221220	Rapport d'activités du 1er semestre	Attestation des Commissaires Aux Comptes et Rapport d'activité - 1er semestre 2022 - SUCRIVOIRE CI

QUANTITES RESIDUELLES

MARCHE DES ACTIONS

Symbole	Titre	Quantité résiduelle à l'achat	Cours Achat / Vente		Quantité résiduelle à la vente	Cours de Référence
ABJC	SERVAIR ABIDJAN CI		/	1,455	63	1 460
BICC	BICI CI		/	6,990	293	6 990
BNBC	BERNABE CI	60	1,900	/		1 850
BOAB	BANK OF AFRICA BN	150	5,605	/	1 493	5 720
BOABF	BANK OF AFRICA BF	25	5,010	/	498	5 190
BOAC	BANK OF AFRICA CI	10	3,765	/	1 106	3 775
BOAM	BANK OF AFRICA ML	712	1,350	/	1	1 350
BOAN	BANK OF AFRICA NG	5	6,000	/	1 000	6 480
BOAS	BANK OF AFRICA SENEGAL	200	2,450	/	10	2 560
CABC	SICABLE CI	40	1,075	/		1 050
CBIBF	CORIS BANK INTERNATIONAL	12	8,300	/	982	8 450
CFAC	CFAO MOTORS CI	3 978	925	/	115	925
CIEC	CIE CI	500	1,950	/	239	2 000
ECOC	ECOBANK COTE D'IVOIRE	51	4,610	/	6 101	4 800
ETIT	ECOBANK TRANS. INCORP. TG	111 451	18	/	360 164	19
FTSC	FILTISAC CI	50	1,150	/	9 245	1 250
NEIC	NEI-CEDA CI	15	740	/	1 980	750
NSBC	NSIA BANQUE COTE D'IVOIRE	22	5,500	/	11 848	6 200
N TLC	NESTLE CI		/	8,380	4	8 400
ONTBF	ONATEL BF	10	3,400	/	175	3 485
ORGT	ORAGROUP TOGO	1	3,145	/	293	3 450
PALC	PALM CI	46	10,200	/	2 633	10 400
PRSC	TRACTAFRIC MOTORS CI	15	Marché	/		3 165
SAFC	SAFCA CI		/	Marché	15	885
SCRC	SUCRIVOIRE		/	Marché	2	1 145
SDCC	SODE CI	1	5,500	/	127	5 545
SDSC	BOLLORE	50	1,390	/	348	1 470
SEMC	CROWN SIEM CI	188	645	/	407	700
SGBC	SOCIETE GENERALE COTE D'IVOIRE	90	11,505	/	747	11 700
SHEC	VIVO ENERGY CI	40	735	/	156	760
SIBC	SOCIETE IVOIRIENNE DE BANQUE	2	4,470	/	1 561	4 595
SICC	SICOR CI	10	6,000	/	17	6 165
SIVC	AIR LIQUIDE CI	117	650	/	385	650
SLBC	SOLIBRA CI	1	86,000	/		86 000
SMBC	SMB CI	18	6,610	/	270	6 715
SNTS	SONATEL SN	53	14,600	/	10	14 600
SOGC	SOGB CI	115	5,280	/	474	5 675
SPHC	SAPH CI		/	Marché	13	5 550
STAC	SETAO CI	500	1,105	/	102	1 185
STBC	SITAB CI	92	6,520	/	587	6 600
SVOC	MOVIS CI		/			2 395
TTLC	TOTAL CI	51	2,050	/	2 162	2 050
TTLS	TOTAL SN	37	2,535	/	6 093	2 600
UNLC	UNILEVER CI		/	7,030	225	7 030
UNXC	UNIWAX CI	33	740	/	9 679	750

QUANTITES RESIDUELLES**MARCHE DES DROITS**

Symbole	Titre	Quantité résiduelle à l'achat	Cours Achat / Vente	Quantité résiduelle à la vente	Cours de Référence
---------	-------	-------------------------------	---------------------	--------------------------------	--------------------

TROISIEME COMPARTIMENT - BRVM PETITES CAPITALISATIONS

Symbole	Titre	Quantité résiduelle à l'achat	Cours Achat / Vente	Quantité résiduelle à la vente	Cours de Référence
---------	-------	-------------------------------	---------------------	--------------------------------	--------------------

QUANTITES RESIDUELLES

MARCHE DES OBLIGATIONS

Symbole	Titre	Quantité résiduelle à l'achat	Cours Achat / Vente	Quantité résiduelle à la vente	Cours de Référence
BHSN.01	DIASPORA BONDS BHS 6,25% 2019-		/ 10,800	132	10 800
FNSBC.01	FCTC NSIA BANQUE 7 % 2020-2025		/ 5,000	243	5 000
FORBT.01	FCTC ORABANK 7 % 2021-2026		/		10 200
FTMC.01	FCTC TEYLIM IMMO 7 % 2021-2028		/ 9,166.67	85	9 164
ORGT.02	ORAGROUP SA 7,15% 2021-2028	48 420	10,000 / 10,400	2 479	10 400
PADS.03	PAD 6,60% 2020-2027		/ 10,000	58	10 000
SNLC.01	SENELEC 6,50% 2018-2025		/		5 400
SNTS.02	SONATEL 6,50% 2020-2027		/		10 000
EOM.01	ETAT DU MALI 6.20% 2016-2023		/ 1,665	3 600	1 665
EOM.02	Etat du Mali 6.50% 2017-2024		/		4 000
EOM.03	ETAT DU MALI 6,50 % 2018-2025		/		6 000
EOM.04	ETAT DU MALI 6,50% 2019-2027		/		10 000
EOM.05	ETAT DU MALI 6,50% 2020-2028		/ 10,000	52	10 000
EOM.06	ETAT DU MALI 6,50% 2020-2027		/ 10,000	10 000	10 000
TPNE.03	TRESOR PUBLIC DU NIGER 6,5% 2020-2027		/ 10,800	120	10 800
TPNE.04	TRESOR PUBLIC DU NIGER 6,30% 2021-2031		/ 10,500	4 993	10 500
TPNE.05	TPNE 6,15 % 2022-2034		/ 10,350	2 997	10 350
TPCI.071	TPCI 5,65% 2022-2032		/		10 000
TPCI.072	TPCI 5,65% 2022-2029		/		10 000
TPCI.073	TPCI 5,75% 2022-2032		/		10 000
TPCI.074	TPCI 5,85% 2022-2042		/		10 000
TPNE.01	TRESOR PUBLIC DU NIGER 6,50% 2019-2026		/		10 800
TPNE.02	TRESOR PUBLIC DU NIGER 6,50% 2019 - 2026		/ 10,000	394	10 800
TPCI.065	TPCI 5,90% 2021-2031		/		10 000
TPCI.066	TPCI 5,90% 2021-2031		/		9 845
TPCI.067	TPCI 5,90 % 2021-2036		/ 10,400	10 010	10 395
TPCI.068	TPCI 5,90 % 2022-2037		/ 10,000	995	10 000
TPCI.069	TPCI 5,75 % 2022-2037		/ 10,000	1 495	10 000
TPCI.070	TPCI 5,75 % 2022-2037		/ 10,000	9 995	10 000
TPCI.059	TPCI 5,90% 2021-2031		/ 10,350	9 995	10 350
TPCI.060	TPCI 5,80% 2021-2028		/		10 050
TPCI.061	TPCI 5,90% 2021-2031		/		10 050
TPCI.062	TPCI 5,80 % 2021 -2028		/		10 700
TPCI.063	TPCI 5,90% 2021 -2031		/		10 000
TPCI.064	TPCI 5,80 % 2021 - 2028		/		10 180
TPCI.053	TPCI 5,80% 2020-2027		/		10 600
TPCI.054	TPCI 5,90% 2020-2030		/		10 000
TPCI.055	TPCI 5,80% 2020 -2027		/		10 500
TPCI.056	TPCI 5,90% 2020- 2030		/		10 700
TPCI.057	TPCI 5,80% 2020-2027		/		10 000
TPCI.058	TPCI 5,80% 2021-2028		/		9 900
TPCI.047	TPCI 5,80% 2020 - 2027		/		10 250
TPCI.048	TPCI 5,80% 2020- 2027		/		10 000
TPCI.049	TPCI 5,90% 2020- 2030		/		10 085
TPCI.050	TPCI 5,90% 2020-2030		/		10 000
TPCI.051	TPCI 5,80% 2020-2027		/		10 000
TPCI.052	TPCI 5,90 % 2020-2030		/ 10,275	4	10 300
TPCI.041	TPCI 5,80% 2020-2027		/		10 700
TPCI.042	TPCI 5,90% 2020-2030		/ 10,250	2	10 300

mardi 20 décembre 2022

TPCI.O43	TPCI 5,90% 2020 - 2030			/	10,200	5 000	10 200
TPCI.O44	TPCI 5,80% 2020 - 2027			/			10 100
TPCI.O45	TPCI 5,80% 2020 -2027			/			10 000
TPCI.O46	TPCI 5,90% 2020 - 2030			/			10 200
TPCI.O35	TPCI 5,75% 2019 -2026			/	10,250	15 000	10 250
TPCI.O36	TPCI 5,75% 2019- 2026			/	10,000	7 000	10 000
TPCI.O37	TPCI 5,80% 2019-2026			/			8 000
TPCI.O38	TPCI 5,75% 2019-2026			/	8,040	7 497	8 040
TPCI.O39	TPCI 5,75% 2019 - 2026			/			8 560
TPCI.O40	TPCI 5,75% 2019-2026			/	10,000	3 350	10 200
TPCI.O29	TPCI 6% 2018-2026		19	10,000	/		10 000
TPCI.O30	TPCI 5,95% 2018-2025			/			6 012
TPCI.O31	TPCI 5,75% 2019 - 2026			/			10 230
TPCI.O32	TPCI 2,23% 2019-2026			/			10 000
TPCI.O33	TPCI 5.75% 2019-2026			/			8 640
TPCI.O34	TPCI 6% 2019-2029			/			8 750
TPCI.O23	TPCI 5.90% 2016-2026			/			10 215
TPCI.O24	TPCI 6.25% 2017-2029			/	10,000	389	10 000
TPCI.O25	TPCI 5,95% 2017-2024 A			/			10 000
TPCI.O26	TPCI 5,95% 2017-2024 B			/			10 000
TPCI.O27	TPCI 6% 2017-2025			/			10 250
TPCI.O28	TPCI 6% 2018 - 2026			/	10,500	96	10 700
TPBJ.O5	TPBJ 5,85 % 2022-2042			/	10,100	591	10 000
TPBJ.O6	TPBJ 5,75% 2022-2037			/	10,000	2 300	10 000
TPCI.O17	TPCI 3% 2014-2024			/			10 000
TPCI.O19	TPCI 5.99% 2015-2025		100	10,000	/		10 050
TPCI.O21	TPCI 6% 2016-2028			/	10,000	13	9 999
TPCI.O22	TPCI 5.90% 2016 - 2026			/			10 000
TPBF.O6	TPBF 6.50% 2018-2025			/	10,450	4	10 500
TPBF.O7	TPBF 6,50% 2018- 2025			/			10 000
TPBF.O8	TPBF 6,50% 2019-2027			/			10 000
TPBF.O9	TPBF 6,50% 2019 - 2027			/			10 700
TPBJ.O3	TPBJ 6,50% 2020-2028			/			10 001
TPBJ.O4	TPBJ 5,50 % 2022-2037			/			10 000
TPBF.O12	TPBF 6.50% 2021-2031			/			10 700
TPBF.O13	TPBF 6,50 % 2021 - 2031			/	10,225	3	10 250
TPBF.O14	TPBF 6,30% 2022-2034			/	10,800	3	10 800
TPBF.O15	ETAT DU BURKINA 6,30 % 2022-2034			/	10,000	70	10 000
TPBF.O4	TPBF 6.50% 2017-2027			/	10,075	2	10 100
TPBF.O5	TPBF 6,50% 2017-2024			/			10 800
EOM.O7	ETAT DU MALI 6.50% 2021-2031			/	10,000	9 975	9 999
EOM.O8	ETAT DU MALI 6,20 % 2022-2032			/	10,200	4 995	10 200
EOS.O5	ETAT SENEGAL 6.50% 2013-2023		5	10,800	/		10 800
EOS.O7	ETAT SENEGAL 6.30% 2015-2025			/	10,500	4 990	10 500
TPBF.O10	TPBF 6,50% 2020 - 2028			/	9,854.17	47	9 808
TPBF.O11	TPBF 6,50 % 2020-2028			/	10,000	821	10 000
BIDC.O4	BIDC-EBID 6.10% 2017-2027			/			6 750
BIDC.O5	BIDC-EBID 6,40% 2019-2026			/			10 800
BIDC.O6	BIDC-EBID 6,50 % 2021-2028			/			10 800
BIDC.O7	BIDC-EBID 5,90% 2022-2029			/	10,300	7 486	10 300
CRRH.O2	CRRH-UEMOA 6.10% 2012-2024			/			10 000
CRRH.O3	CRRH-UEMOA 6% 2013-2023			/			10 000
CRRH.O4	CRRH-UEMOA 6% 2014-2024			/			10 000
CRRH.O5	CRRH-UEMOA 5.85% 2015-2025			/			10 000

mardi 20 décembre 2022

CRRH.O6	CRRH-UEMOA 5.85% 2016-2026		/		10 230
CRRH.O7	CRRH-UEMOA 5.95% 2017-2029		/		5 833
CRRH.O8	CRRH-UEMOA 5.95% 2018-2030		/		7 083
CRRH.O9	CRRH-UEMOA 6.05% 2018-2033		/		7 667

SUKUK ET TITRES ASSIMILES

Symbole	Titre	Quantité résiduelle à l'achat	Cours Achat / Vente	Quantité résiduelle à la vente	Cours de Référence
SUKCI.S2	SUKUK CI 5.75% 2016-2023		/		10 800
SUKSN.S2	SUKUK SN 6% 2016-2026		/		10 800
SUKTG.S1	SUKUK TG 6.5% 2016-2026		/		10 800

CALENDRIER DES ASSEMBLEES GENERALES

ANNEE : 2022

Société	Nature	Date	Heure	Lieu
MOVIS CI	Ordinaire	23/12/2022	10:00:00	Siège social de MOVIS CI, Vridi, Zone Industrielle, Rue des conteneurs
NEI-CEDA CI	Mixte	13/12/2022	09:30:00	Siège, Abidjan-Treichville
UNILEVER CI	Ordinaire	13/12/2022	10:00:00	Salle de Conférence d'Azalai Hotel Abidjan sis à Marcory, Boulevard Valéry Giscard d'Estaing
VIVO ENERGY CI	Ordinaire	22/09/2022	10:00:00	VISIOCONFERENCE
AIR LIQUIDE CI	Ordinaire	12/07/2022	00:00:00	Salle de conférence de la CRRAE-UMOA
SERVAIR ABIDJAN CI	Ordinaire	06/07/2022	11:00:00	Salle JEWELS de la CGECI sise à la Maison de l'Entreprise au Plateau
UNIWAX CI	Ordinaire	30/06/2022	09:00:00	Espace Latrille Events, sis à Abidjan Cocody II-Plateaux (Carrefour Duncan)
TRACTAFRIC CI	Ordinaire	30/06/2022	10:00:00	à l'hôtel AZALAI ABIDJAN
CROWN SIEM CI	Ordinaire	29/06/2022	09:00:00	siège de la CGECI, sis à la Maison de l'Entreprise, au Plateau, à l'Angle du Boulevard de la République et de l'Avenue Lamblin
SITAB	Ordinaire	28/06/2022	10:00:00	la SALLE JEWELS de la CGECI (Plateau)
BICI CI	Ordinaire	23/06/2022	10:00:00	Maison de l'Entreprise (siège du Patronat Ivoirien), Abidjan-Plateau à l'Angle du Boulevard de la République et de l'Avenue Lamblin
SUCRIVOIRE	Mixte	23/06/2022	09:30:00	VISIOCONFERENCE
SMB	Ordinaire	21/06/2022	09:30:00	amphithéâtre de la CGECI sis Abidjan-Plateau, à l'Angle du Boulevard de la République et de l'Avenue Lamblin
SODECI	Ordinaire	21/06/2022	14:00:00	VISIOCONFERENCE
PALM CI	Mixte	21/06/2022	09:30:00	VISIOCONFERENCE
CFAO MOTORS CI	Ordinaire	21/06/2022	09:00:00	siège social sis Abidjan, 117, Boulevard de Marseille
SMB	Ordinaire	21/06/2022	09:30:00	amphithéâtre de la CGECI sis Abidjan-Plateau, à l'Angle du Boulevard de la République et de l'Avenue Lamblin
SOLIBRA	Ordinaire	20/06/2022	09:00:00	espace CRISTAL 8, rue du Chevalier de Clieu Zone 4 C "Salle PLATINUM" Abidjan
CIE CI	Ordinaire	20/06/2022	08:30:00	VISIOCONFERENCE
TOTAL SENEGAL S.A.	Ordinaire	17/06/2022	10:00:00	Hôtel PULLMAN DAKAR TERANGA et par visio-conférence
FILTISAC CI	Ordinaire	16/06/2022	09:00:00	Immeuble CRRAE-UMOA sis à Abidjan Plateau (RCI)
FILTISAC CI	Ordinaire	16/06/2022	10:00:00	Immeuble CRRAE-UEMOA sis à Abidjan Plateau
TOTAL	Ordinaire	16/06/2022	10:00:00	l'Hôtel Radisson Blu, sis à Abidjan Port- Bouët, route de l'Aéroport International Félix Houphouët Boigny
SOGB	Ordinaire	15/06/2022	11:00:00	Immeuble CRRAE-UEMOA sis à Abidjan Plateau
BERNABE CI	Ordinaire	15/06/2022	10:00:00	Salle Gewels du patronat Ivoirien (CGECI) sis à Abidjan plateau, immeuble MDE 01 BP 8666 ABIDJAN
SETAO CI	Ordinaire	15/06/2022	10:00:00	Hôtel TIAMA, à ABIDJAN-Plateau
SAPH CI	Mixte	13/06/2022	09:30:00	VISIOCONFERENCE
NEI-CEDA CI	Ordinaire	10/06/2022	10:00:00	Hôtel TIAMA, à ABIDJAN-Plateau
NSBC	Ordinaire	07/06/2022	10:30:00	Espace Latrille Events, situé à Abidjan- Cocody, Deux-plateaux
BOLLORE TRANSPORT & LOGISTICS	Ordinaire	31/05/2022	10:00:00	salle Kodjo EBOUCLE du palais de la culture sis à Treichville, Avenue Christiani à Abidjan.
SAFCA CI	Mixte	27/05/2022	10:00:00	Abidjan, 1 Rue des Carrosiers, Zone 3 C (Face de SOCOCE Treichville)
ORAGROUP	Mixte	25/05/2022	10:00:00	l'Hôtel 2 Février de LOME
ECOBANK TG	Ordinaire	25/05/2022	10:00:00	Salle des Fêtes du Sofitel Abidjan Hôtel Ivoire - Côte d'Ivoire
NESTLE CI	Ordinaire	20/05/2022	10:00:00	VISIOCONFERENCE
SIB	Ordinaire	18/05/2022	09:00:00	Maison de l'Entreprise (siège du Patronat Ivoirien), Abidjan-Plateau à l'Angle duBoulevard de la République et de l'Avenue Lamblin
ONATEL BF	Ordinaire	12/05/2022	10:30:00	ROYAL BEACH HÔTEL, OUAGADOUGOU-BURKINA FASO
SGB CI	Ordinaire	06/05/2022	09:00:00	Espace Latrille Events, sis à Abidjan Commune de Cocody, aux Deux-Plateaux Boulevard Latrille
SONATEL	Mixte	28/04/2022	10:00:00	VISIOCONFERENCE, dans ses locaux situés au Technopole à Dakar
BANK OF AFRICA SN	Ordinaire	15/04/2022	09:30:00	Immeuble Elan II au 2ème Etage, Almadies, Zone 12, Route de Ngor à Dakar

mardi 20 décembre 2022

BANK OF AFRICA BN	Ordinaire	13/04/2022	10:00:00	Hôtel GOLDEN TULIP à Cotonou
SICABLE	Ordinaire	07/04/2022	10:00:00	Hôtel TIAMA, à ABIDJAN
CORIS BANK INTERNATIONAL	Ordinaire	07/04/2022	09:00:00	Hôtel SOPATEL Silmandé SA, à Ouagadougou
ECOBANK CI	Ordinaire	05/04/2022	10:00:00	l'Hôtel Radisson Blu, sis à Abidjan Port- Bouët, route de l'Aéroport International Félix Houphouët Boigny
BANK OF AFRICA ML	Ordinaire	05/04/2022	09:30:00	Siège de la banque à l'Immeuble BANK OF AFRICA, Avenue du Mali-Quartier ACI 2000
BANK OF AFRICA CI	Ordinaire	31/03/2022	10:00:00	Salle Jewels du patronat Ivoirien (CGECI) sis à Abidjan plateau, immeuble MDE 01 BP 8666 ABIDJAN
BANK OF AFRICA NG	Ordinaire	30/03/2022	10:00:00	Centre de Formation de la BOA-NIGER (BOA-Siège)
BANK OF AFRICA BF	Ordinaire	29/03/2022	10:00:00	Salle LAICO HOTEL OUAGA 2000

L'actualité de la BRVM sur nos plateformes digitales

Infos BRVM

Pour recevoir les informations boursières par SMS, souscrivez :



Côte d'Ivoire : *430#
Bénin : *430*15#



Côte d'Ivoire : #139#
Burkina Faso : *310#



Côte d'Ivoire : *431#
Niger : *512*9#
Togo : *310#

Site web

www.brvm.org

Application Mobile

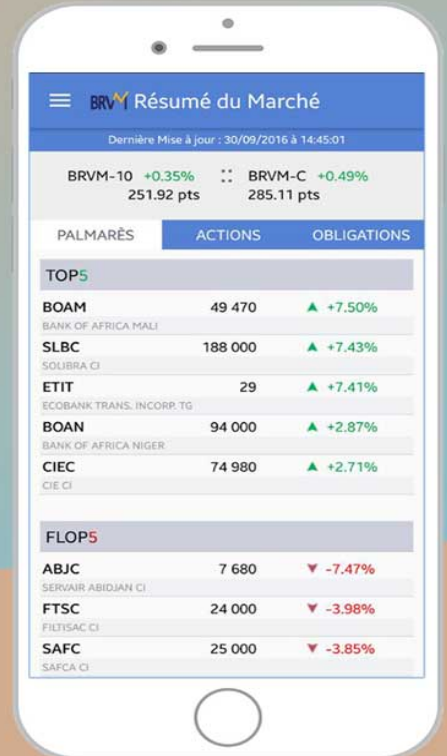

Disponible sur
 Google play

Disponible sur
 App Store



Nous suivre sur :

