

BRVM COMPOSITE	219,19
Variation Jour	-0,33 %
Variation annuelle	2,35 %

BRVM 30	109,98
Variation Jour	-0,38 %
Variation annuelle	1,97 %

BRVM PRESTIGE	103,10
Variation Jour	-1,23 %
Variation annuelle	1,61 %

Evolution des indices

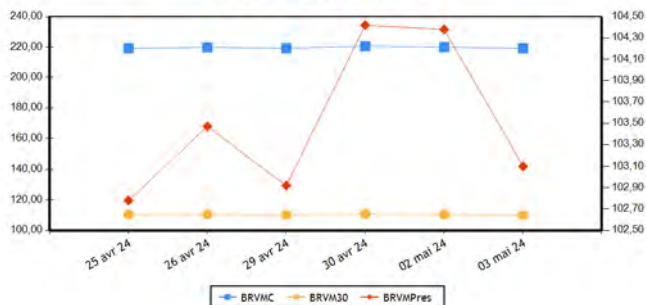

Volumes et valeurs transigés



Actions	Niveau	Evol. Jour
Capitalisation boursière (FCFA)(Actions & Droits)	8 154 581 339 262	-0,33 %
Volume échangé (Actions & Droits)	393 183	-11,07 %
Valeur transigée (FCFA) (Actions & Droits)	457 076 838	9,36 %
Nombre de titres transigés	40	2,56 %
Nombre de titres en hausse	9	-40,00 %
Nombre de titres en baisse	19	35,71 %
Nombre de titres inchangés	12	20,00 %

Obligations	Niveau	Evol. Jour
Capitalisation boursière (FCFA)	10 281 590 040 920	0,08 %
Volume échangé	59 724	7 001,55 %
Valeur transigée (FCFA)	511 364 364	6 720,47 %
Nombre de titres transigés	6	50,00 %
Nombre de titres en hausse	2	
Nombre de titres en baisse	1	-50,00 %
Nombre de titres inchangés	3	50,00 %

PLUS FORTES HAUSSES

Titres	Cours	Evol. Jour	Evol. annuelle
SODE CI (SDCC)	5 000	6,50 %	4,82 %
BICI CI (BICC)	7 800	3,86 %	4,14 %
ONATEL BF (ONTBF)	2 645	3,73 %	16,01 %
CIE CI (CIEC)	1 690	3,68 %	-0,59 %
BANK OF AFRICA BF (BOABF)	6 650	2,31 %	-4,73 %

PLUS FORTES BAISES

Titres	Cours	Evol. Jour	Evol. annuelle
SAPH CI (SPHC)	2 355	-7,47 %	0,21 %
PALM CI (PALC)	6 200	-7,46 %	-8,15 %
UNIWAX CI (UNXC)	435	-7,45 %	-18,69 %
AIR LIQUIDE CI (SIVC)	685	-7,43 %	-17,47 %
BOLLORE (SDSC)	1 575	-7,35 %	16,67 %

INDICES PAR COMPARTIMENT

Base = 100 au 02 janvier 2023	Nombre de sociétés	Valeur	Evol. Jour	Evol. annuelle	Volume	Valeur	PER moyen
BRVM-PRESTIGE	10	103,10	-1,23 %	1,61 %	37 780	175 419 015	6,78
BRVM-PRINCIPAL	36	104,68	-0,30 %	0,69 %	355 403	281 657 823	12,24

INDICES SECTORIELS

Base = 100 au 14 juin 1999	Nombre de sociétés	Valeur	Evol. Jour	Evol. annuelle	Volume	Valeur	PER moyen
BRVM - INDUSTRIE	11	103,42	-0,47 %	2,37 %	9 960	28 570 265	39,61
BRVM - SERVICES PUBLICS	5	557,76	0,87 %	4,95 %	67 105	181 192 315	8,35
BRVM - FINANCES	15	86,48	-1,14 %	0,07 %	288 223	196 940 823	5,62
BRVM - TRANSPORT	2	384,66	-7,20 %	16,23 %	1 898	2 989 650	8,54
BRVM - AGRICULTURE	5	154,74	-5,29 %	-4,22 %	6 789	19 480 070	11,52
BRVM - DISTRIBUTION	7	317,83	-1,12 %	-3,16 %	19 202	27 899 155	12,94
BRVM - AUTRES SECTEURS	1	925,41	-5,06 %	-16,67 %	6	4 560	-

Indicateurs	BRVM COMPOSITE
PER moyen du marché	9,75
Taux de rendement moyen du marché	8,42
Taux de rentabilité moyen du marché	8,84
Nombre de sociétés cotées	46
Nombre de lignes obligataires	140
Volume moyen annuel par séance	330 349,00
Valeur moyenne annuelle par séance	989 919 911,53

Indicateurs	BRVM COMPOSITE
Ratio moyen de liquidité	10,39
Ratio moyen de satisfaction	35,30
Ratio moyen de tendance	339,58
Ratio moyen de couverture	29,45
Taux de rotation moyen du marché	0,04
Prime de risque du marché	4,50
Nombre de SGI participantes	31

Définitions

Volume moyen annuel par séance = Volume annuel échangé / nombre de séances
 Valeur moyenne annuelle par séance = Valeur annuelle échangée / nombre de séances
 Ratio moyen de liquidité = Moyenne des ratios de liquidité (Titres échangés / Volume des ordres de vente)
 Ratio moyen de satisfaction = Moyenne des ratios de satisfaction (Titres échangés / Volume des ordres d'achat)
 Ratio moyen de tendance = Moyenne des ratios de tendance (Volume des ordres d'achat / Volume des ordres de vente)
 Ratio moyen de couverture = Moyenne des ratios de couverture (Volume des ordres de vente / Volume des ordres d'achat)
 Taux moyen de rotation = Taux de rendement moyen du marché * (1 / le PER moyen du marché) = le Taux de référence actuel des emprunts d'Etat
 Taux de rendement moyen = Moyenne des taux de rendement des actions cotées ayant un dividende
 Taux de rentabilité moyen = Moyenne des taux de rentabilité des actions cotées
 Prime de risque du marché = (1 / le PER moyen du marché) - le Taux de référence actuel des emprunts d'Etat

BOURSE REGIONALE DES VALEURS MOBILIERES
 Siège Social : Abidjan - Côte d'Ivoire, 18 av. Joseph Anoma
 Adresse : 01 BP 3802 Abidjan 01
 Tel : +225 20 31 55 50 / +225 20 32 66 85
 Fax : +225 20 32 66 84
 E-mail : brvm@brvm.org Site web : www.brvm.org



MARCHE DES ACTIONS

Sect. Act. (*)	Symbole	Titre	Cours Précédent	Cours du jour		Variation jour	Séance de cotation		Cours Référence	Variation de l'année précédente	Dernier dividende payé		Rdt. Net	PER
				Ouv.	Clôt.		Volume	Valeur			Montant net	Date		
COMPARTIMENT PRESTIGE			103,10	points	↓	-1,23 %								
AGR	PALC	PALM CI	6 700	6 655	6 200	-7,46 %	1 850	11 531 500	6 200	-8,15 %	1 213,63	19-juil.-23	19,57 %	4,95
AGR	SPHC	SAPH CI	2 545	2 390	2 355	-7,47 %	2 706	6 465 330	2 355	0,21 %	294,30	29-sept.-23	12,50 %	9,66
DIS	TTLT	TOTAL CI	1 940	1 900	1 900	-2,06 %	3 592	6 786 930	1 900	5,56 %	175,53	21-sept.-23	9,24 %	13,74
DIS	TTLS	TOTAL SN	2 260	2 200	2 260	0,00 %	1 348	2 973 400	2 260	-9,60 %	241,01	13-juil.-23	10,66 %	18,49
FIN	ORGT	ORAGROUP TOGO	2 150	1 990	1 995	-7,21 %	2 631	5 255 905	1 995	-24,43 %	59,52	17-juil.-20	2,98 %	
FIN	SGBC	SOCIETE GENERALE COTE D'IVOIRE	17 900	17 900	17 850	-0,28 %	2 468	44 077 900	17 850	11,21 %	1 112,43	31-mai-23	6,23 %	5,71
IND	N TLC	NESTLE CI	6 900	6 900	6 900	0,00 %	392	2 704 595	6 900	-6,57 %	728,10	8-août-23	10,55 %	9,20
IND	SMBC	SMB CI	11 650	11 645	11 490	-1,37 %	1 571	17 871 400	11 490	9,12 %	720,00	31-août-23	6,27 %	9,51
SPU	ONTBF	ONATEL BF	2 550	2 625	2 645	3,73 %	19 880	51 908 025	2 645	16,01 %	287,88	26-juin-23	10,88 %	8,93
SPU	SNTS	SONATEL SN	19 200	19 200	19 300	0,52 %	1 342	25 844 030	19 300	7,34 %	1 500,00	30-mai-23	7,77 %	5,82
TOTAL							37 780	175 419 015						

COMPARTIMENT PRINCIPAL			104,68	points	↓	-0,30 %								
AGR	SCRC	SUCRIVOIRE	460	460	430	-6,52 %	2 046	885 160	430	-9,47 %	40,50	20-août-21	9,42 %	
AGR	SICC	SICOR CI	3 650	NC	NC	0,00 %			3 650	20,66 %	1 919,00	25-sept.-00		18,37
AGR	SOGC	SOGB CI	3 200	3 200	3 200	0,00 %	187	598 080	3 200	-2,14 %	558,00	17-juil.-23	17,44 %	13,12
AUT	STAC	SETAO CI	790	780	750	-5,06 %	6	4 560	750	-16,67 %	66,15	18-juil.-22	8,82 %	
DIS	ABJC	SERVAIR ABIDJAN CI	1 720	1 740	1 735	0,87 %	7 622	13 208 390	1 735	30,45 %	92,00	31-août-23	5,30 %	14,18
DIS	BNBC	BERNABE CI	1 250	1 160	1 160	-7,20 %	17	19 920	1 160	16,00 %	150,00	24-juil.-23	12,93 %	4,25
DIS	CFAC	CFAO MOTORS CI	740	725	730	-1,35 %	6 376	4 659 255	730	-13,10 %	27,45	15-sept.-23	3,76 %	20,69
DIS	PRSC	TRACTAFRIC MOTORS CI	2 300	2 295	2 295	-0,22 %	44	100 030	2 295	20,79 %	224,10	13-sept.-23	9,76 %	6,45
DIS	SHEC	VIVO ENERGY CI	760	740	760	0,00 %	203	151 230	760	-3,80 %	53,00	28-déc.-23	6,97 %	12,76
FIN	BICC	BICI CI	7 510	7 510	7 800	3,86 %	5	38 220	7 800	4,14 %	401,40	31-juil.-23	5,15 %	7,79
FIN	BOAB	BANK OF AFRICA BN	7 335	7 335	7 310	-0,34 %	1 262	9 189 590	7 310	14,94 %	627,00	25-mai-23	8,58 %	6,89
FIN	BOABF	BANK OF AFRICA BF	6 500	6 500	6 650	2,31 %	345	2 246 890	6 650	-4,73 %	704,00	6-mai-24	10,59 %	5,03
FIN	BOAC	BANK OF AFRICA CI	6 750	6 745	6 750	0,00 %	2 155	14 481 110	6 750	-2,10 %	684,00	29-avr.-24	10,13 %	5,18
FIN	BOAM	BANK OF AFRICA ML	1 700	1 715	1 710	0,59 %	1 299	2 207 935	1 710	15,93 %	271,00	15-mai-19		5,42
FIN	BOAN	BANK OF AFRICA NG	5 995	5 950	5 990	-0,08 %	4 370	25 130 190	5 990	11,13 %	613,80	25-mai-23	10,25 %	7,73
FIN	BOAS	BANK OF AFRICA SENEGAL	3 650	3 650	3 650	0,00 %	2 298	8 514 305	3 650	14,06 %	187,50	1-juin-23	5,14 %	5,15
FIN	CBIBF	CORIS BANK INTERNATIONAL	9 500	9 500	9 500	0,00 %	1 546	14 386 775	9 500	2,15 %	525,00	6-juil.-23	5,53 %	4,73
FIN	ECOC	ECOBANK COTE D'IVOIRE	6 800	6 800	6 800	0,00 %	2 859	19 434 600	6 800	0,00 %	549,00	30-mai-23	8,07 %	7,79
FIN	ETIT	ECOBANK TRANS. INCORP. TG	17	17	16	-5,88 %	258 439	4 266 153	16	-15,79 %	0,60	8-juin-23	3,78 %	1,20
FIN	NSBC	NSIA BANQUE COTE D'IVOIRE	5 800	5 795	5 800	0,00 %	1 166	6 638 150	5 800	-3,33 %	363,60	7-juil.-23	6,27 %	4,12
FIN	SAFC	SAFCA CI	1 190	NC	NC	0,00 %			1 190	-8,11 %	23,04	29-juil.-11		
FIN	SIBC	SOCIETE IVOIRIENNE DE BANQUE	5 700	5 700	5 500	-3,51 %	7 380	41 073 100	5 500	2,80 %	495,00	11-août-23	9,00 %	6,32
IND	CABC	SICABLE CI	1 000	1 000	1 000	0,00 %	101	101 000	1 000	-9,91 %	69,00	2-août-23	6,90 %	4,14
IND	FTSC	FILTISAC CI	2 000	1 965	1 965	-1,75 %	2 660	5 222 580	1 965	6,79 %	235,00	30-juil.-21	11,96 %	180,57
IND	NEIC	NEI-CEDA CI	765	765	765	0,00 %	811	619 430	765	5,52 %	35,25	22-sept.-23	4,61 %	8,37
IND	SEMC	CROWN SIEM CI	700	SP	SP	0,00 %			700	0,00 %	14,40	28-déc.-21	2,06 %	7,40
IND	SIVC	AIR LIQUIDE CI	740	740	685	-7,43 %	21	15 155	685	-17,47 %	63,00	29-sept.-17		14,85
IND	SLBC	SOLIBRA CI	83 250	SP	SP	0,00 %			83 250	-4,31 %	4 050,00	12-août-22	4,86 %	112,57

IND	STBC	SITAB CI	6 870	NC	NC	0,00 %			6 870	15,56 %	551,00	27-juil.-23	8,02 %	9,90
IND	UNLC	UNILEVER CI	6 000	6 000	6 000	0,00 %	17	102 000	6 000	20,00 %	1 233,00	9-juil.-12		
IND	UNXC	UNIWAX CI	470	450	435	-7,45 %	4 387	1 934 105	435	-18,69 %	60,75	29-juil.-22	13,97 %	
SPU	CIEC	CIE CI	1 630	1 750	1 690	3,68 %	41 262	67 825 030	1 690	-0,59 %	157,50	31-juil.-23	9,32 %	8,90
SPU	ORAC	ORANGE COTE D'IVOIRE	11 000	11 000	11 075	0,68 %	2 150	23 500 030	11 075	1,61 %	752,76	15-juin-23	6,80 %	10,77
SPU	SDCC	SODE CI	4 695	4 900	5 000	6,50 %	2 471	12 115 200	5 000	4,82 %	450,00	15-sept.-23	9,00 %	7,34
TRP	SDSC	BOLLORE	1 700	1 575	1 575	-7,35 %	1 898	2 989 650	1 575	16,67 %	92,00	20-nov.-23	5,84 %	8,54
TRP	SVOC	MOVIS CI	2 395	SP	SP	0,00 %			2 395	0,00 %	270,00	5-juil.-99		
TOTAL							355 403	281 657 823						

TOTAL
TOTAL - Marché des actions

393 183 457 076 838

Secteurs d'activités (*) : AGR = Agriculture, AUT = Autres Secteurs, DIS = Distribution, FIN = Finances, IND = Industrie, TRP = Transport, SPU = Services Publics

MARCHE DES DROITS

Symbole	Titre	Cours Précédent	Cours du jour		Variation jour	Séance de cotation		Cours Référence	Variation depuis l'origine	Parité	Periode de négociation	
			Ouv.	Clôt.		Volume	Valeur				Début	fin

TOTAL
TOTAL - Marché des droits
Légende:

(d) Ex-dividende (V) Variation par rapport au cours de référence

Cours du jour: Ouv.: Ouverture Clôt.: Clôture Moy.: Moyen

Mentions : NC: Non Coté Ex-c: Ex-coupon Ex-d: Ex-droit SP: Suspendu Val-T: Valeur Théorique

PER = Cours / BNPA selon les données disponibles Rdt. Net: Rendement net (DNPA / Cours)

Comp.: 1 - Premier Compartiment 2 - Second Compartiment 3 - Compartiment de croissance

Ratio de liquidité = Titres échangés / Volume des ordres de vente

: Progression de l'indice sectoriel : Stabilité de l'indice sectoriel : Recul de l'indice sectoriel

MARCHE DES OBLIGATIONS

Symbole	Titre	Valeur nominale	Cours Précédent	Cours du jour	Cours Référence	Séance de cotation	Coupon couru	Coupon d'intérêt	Période	Montant net	Eché.	Type Amort
OBLIGATIONS D'ETAT												
EOM.010	ETAT DU MALI 6,20 % 2022-2029	10 000	9 890	NC	9 890		247,32	A	620,00	9-déc.-24	ACD	
EOM.011	ETAT DU MALI 6,40 % 2023-2030	10 000	10 000	NC	10 000		45,59	A	640,00	7-avr.-25	ACD	
EOM.012	ETAT DU MALI 6,50 % 2023-2030	10 000	9 900	NC	9 900		497,27	A	650,00	28-juil.-24	ACD	
EOM.03	ETAT DU MALI 6,50 % 2018-2025	4 000	4 000	NC	4 000		149,08	A	260,00	7-oct.-24	AC	
EOM.04	ETAT DU MALI 6,50% 2019-2027	8 000	8 000	NC	8 000		420,55	A	520,00	12-juil.-24	AC	
EOM.05	ETAT DU MALI 6,50% 2020-2028	8 000	8 000	NC	8 000		52,71	A	520,00	27-mars-25	ACD	
EOM.06	ETAT DU MALI 6,50% 2020-2027	8 000	8 000	NC	8 000		219,02	A	520,00	2-déc.-24	AC	
EOM.07	ETAT DU MALI 6.50% 2021-2031	8 750	8 749	NC	8 749.13		26,49	A	568,75	16-avr.-25	AC	
EOM.08	ETAT DU MALI 6,20 % 2022-2032	10 000	10 000	NC	10 000		404,86	A	620,00	7-sept.-24	ACD	
EOM.09	ETAT DU MALI 6,30% 2022-2032	10 000	10 000	NC	10 000		251,31	A	630,00	9-déc.-24	ACD	
EOS.010	ETAT DU SENEGAL 6,15 % 2023-2030	10 000	10 000	NC	10 000		58,49	S	307,50	29-sept.-24	ACD	
EOS.011	ETAT DU SENEGAL 6,35 % 2023-2033	10 000	10 000	NC	10 000		60,39	S	317,50	29-sept.-24	ACD	
EOS.012	ETAT DU SENEGAL 6,15 % 2023-2028	10 000	10 000	NC	10 000		133,48	S	307,50	14-août-24	ACD	
EOS.013	ETAT DU SENEGAL 6,30 % 2023-2030	10 000	10 000	NC	10 000		136,73	S	315,00	14-août-24	ACD	
EOS.014	ETAT DU SENEGAL 6,50 % 2023-2033	10 000	10 000	NC	10 000		141,07	S	325,00	14-août-24	ACD	
EOS.07	ETAT SENEGAL 6.30% 2015-2025	10 000	10 000	NC	10 000		276,16	S	314,14	25-mai-24	ACD	
EOS.08	ETAT DU SENEGAL 5,95% 2022-2034	10 000	10 000	NC	10 000		204,84	A	595,00	29-déc.-24	ACD	
EOS.09	ETAT DU SENEGAL 6,00 % 2023-20	10 000	9 800	NC	9 800		57,07	S	300,00	29-sept.-24	ACD	
TPBF.010	TPBF 6,50% 2020 - 2028	6 667	6 667	NC	6 666.68		51,81	S	216,67	20-sept.-24	ACD	
TPBF.011	TPBF 6,50 % 2020-2028	7 501	7 501	NC	7 501		154,04	S	243,78	9-juil.-24	ACD	
TPBF.012	TPBF 6.50% 2021-2031	10 000	10 000	NC	10 000		68,89	S	325,00	25-sept.-24	ACD	
TPBF.013	TPBF 6,50 % 2021 - 2031	10 000	10 000	NC	10 000		210,71	S	325,00	6-juil.-24	ACD	
TPBF.014	TPBF 6,30% 2022-2034	10 000	10 000	NC	10 000		107,85	S	315,00	1-sept.-24	ACD	
TPBF.015	ETAT DU BURKINA 6,30 % 2022-2	10 000	10 000	9 999	9 999	110	1 099 914	S	315,00	15-mai-24	ACD	
TPBF.016	ETAT DU BURKINA 6% 2023-2028	10 000	10 000	NC	10 000		187,91	S	300,00	10-juil.-24	ACD	
TPBF.017	TPBF 6,30 % 2023-2030	10 000	10 000	NC	10 000		72,30	S	630,00	12-oct.-24	ACD	
TPBF.018	TPBF 6,50% 2023-2033	10 000	10 000	10 000	10 000	25	250 000	S	650,00	12-oct.-24	ACD	
TPBF.04	TPBF 6.50% 2017-2027	10 000	10 000	NC	10 000		165,16	S	323,22	31-juil.-24	ACD	
TPBF.05	TPBF 6,50% 2017-2024	10 000	10 000	NC	10 000		223,77	S	325,00	29-juin-24	ACD	
TPBF.06	TPBF 6.50% 2018-2025	10 000	10 000	NC	10 000		266,39	S	325,00	5-juin-24	ACD	
TPBF.07	TPBF 6,50% 2018- 2025	10 000	9 895	NC	9 895		303,57	S	325,00	15-mai-24	AC	
TPBF.08	TPBF 6,50% 2019-2027	10 000	10 000	NC	10 000		317,89	S	323,22	6-mai-24	ACD	
TPBF.09	TPBF 6,50% 2019 - 2027	10 000	10 600	NC	10 600		44,40	S	325,00	8-oct.-24	ACD	
TPBJ.03	TPBJ 6,50% 2020-2028	10 000	10 020	NC	10 020		447,54	A	650,00	25-août-24	AC	
TPBJ.04	TPBJ 5,50 % 2022-2037	10 000	10 000	NC	10 000		94,93	A	550,00	1-mars-25	AC	
TPBJ.05	TPBJ 5,85 % 2022-2042	10 000	10 000	NC	10 000		100,97	A	585,00	1-mars-25	ACD	
TPBJ.06	TPBJ 5,75% 2022-2037	10 000	10 000	NC	10 000		439,89	A	575,00	28-juil.-24	ACD	
TPBJ.07	TPBJ 5,70% 2023-2030	10 000	10 001	NC	10 001		79,64	A	570,00	13-mars-25	AC	
TPBJ.08	TPBJ 6,20% 2023-2038	10 000	10 000	NC	10 000		86,63	A	620,00	13-mars-25	AC	
TPCI.017	TPCI 3% 2014-2024	10 000	10 000	NC	10 000		111,48	S	150,00	19-juin-24	ACD	
TPCI.019	TPCI 5.99% 2015-2025	10 000	10 000	NC	10 000		581,00	A	599,00	14-mai-24	ACD	
TPCI.021	TPCI 6% 2016-2028	10 000	10 000	NC	10 000		41,10	A	600,00	8-avr.-25	ACD	
TPCI.022	TPCI 5.90% 2016 - 2026	10 000	10 000	NC	10 000		520,68	A	590,00	15-juin-24	ACD	
TPCI.023	TPCI 5.90% 2016-2026	10 000	10 000	NC	10 000		270,82	A	590,00	17-nov.-24	ACD	
TPCI.024	TPCI 6.25% 2017-2029	10 000	10 001	NC	10 001		57,74	S	312,50	30-sept.-24	ACD	
TPCI.025	TPCI 5,95% 2017-2024 A	10 000	10 000	NC	10 000		14,63	S	297,50	24-oct.-24	ACD	
TPCI.026	TPCI 5,95% 2017-2024 B	10 000	10 000	NC	10 000		286,06	S	297,50	10-mai-24	ACD	
TPCI.027	TPCI 6% 2017-2025	10 000	10 250	NC	10 250		206,56	S	300,00	29-juin-24	ACD	
TPCI.028	TPCI 6% 2018 - 2026	10 000	9 400	10 000	10 000	150	1 500 000	A	600,00	2-août-24	ACD	
TPCI.029	TPCI 6% 2018-2026	10 000	9 700	NC	9 700		645,90	A	600,00	19-avr.-24	ACD	
TPCI.030	TPCI 5,95% 2018-2025	4 000	4 000	NC	4 000		92,34	S	119,00	13-juin-24	ACD	
TPCI.031	TPCI 5,75% 2019 - 2026	10 000	10 230	NC	10 230		499,59	A	575,00	20-juin-24	ACD	
TPCI.032	TPCI 2,23% 2019-2026	10 000		NC			193,75	A	223,00	20-juin-24	ACD	
TPCI.033	TPCI 5.75% 2019-2026	4 000	4 160	NC	4 160		27,73	A	230,00	20-mars-25	ACD	
TPCI.034	TPCI 6% 2019-2029	6 250	6 250	NC	6 250		45,21	A	375,00	20-mars-25	ACD	
TPCI.035	TPCI 5,75% 2019 -2026	10 000	10 250	NC	10 250		466,60	A	575,00	11-juil.-24	ACD	
TPCI.036	TPCI 5,75% 2019- 2026	10 000	10 000	NC	10 000		402,19	A	575,00	21-août-24	ACD	
TPCI.037	TPCI 5,80% 2019-2026	6 000	6 000	NC	6 000		143,57	A	348,00	4-déc.-24	ACD	

TPCI.O38	TPCI 5,75% 2019-2026	6 000	6 000	NC	6 000			142,34	A	345,00	4-déc.-24	ACD
TPCI.O39	TPCI 5,75% 2019 - 2026	6 000	6 420	NC	6 420			187,58	A	345,00	17-oct.-24	ACD
TPCI.O40	TPCI 5,75% 2019-2026	6 000	6 000	NC	6 000			107,46	A	345,00	10-janv.-25	ACD
TPCI.O41	TPCI 5,80% 2020-2027	10 000	10 000	NC	10 000			103,01	A	580,00	28-févr.-25	ACD
TPCI.O42	TPCI 5,90% 2020-2030	10 000	10 000	NC	10 000			103,45	A	590,00	28-févr.-25	ACD
TPCI.O43	TPCI 5,90% 2020 - 2030	10 000	10 000	NC	10 000			16,16	A	590,00	23-avr.-25	ACD
TPCI.O44	TPCI 5,80% 2020 - 2027	10 000	9 900	NC	9 900			15,89	A	580,00	23-avr.-25	ACD
TPCI.O45	TPCI 5,80% 2020 -2027	8 000	8 000	NC	8 000			408,22	A	464,00	16-juin-24	ACD
TPCI.O46	TPCI 5,90% 2020 - 2030	8 750	8 925	NC	8 925			454,19	A	516,25	16-juin-24	ACD
TPCI.O47	TPCI 5,80% 2020 - 2027	8 000	8 200	NC	8 200			408,22	A	464,00	16-juin-24	ACD
TPCI.O48	TPCI 5,80% 2020- 2027	8 000	7 920	NC	7 920			353,70	A	464,00	29-juil.-24	ACD
TPCI.O49	TPCI 5,90% 2020- 2030	8 750	8 824	NC	8 824.38			393,53	A	516,25	29-juil.-24	ACD
TPCI.O50	TPCI 5,90% 2020-2030	8 750	8 750	NC	8 750			351,22	A	516,25	28-août-24	ACD
TPCI.O51	TPCI 5,80 % 2020-2027	8 000	8 000	NC	8 000			271,30	A	464,00	2-oct.-24	ACD
TPCI.O52	TPCI 5,90 % 2020 -2030	8 750	9 013	NC	9 012.50			301,85	A	516,25	2-oct.-24	ACD
TPCI.O53	TPCI 5,80% 2020-2027	8 000	8 480	NC	8 480			238,34	A	464,00	28-oct.-24	ACD
TPCI.O54	TPCI 5,90% 2020-2030	8 750	8 750	NC	8 750			265,18	A	516,25	28-oct.-24	ACD
TPCI.O55	TPCI 5,80% 2020 -2027	8 000	8 400	NC	8 400			166,08	A	464,00	24-déc.-24	ACD
TPCI.O56	TPCI 5,90% 2020- 2030	8 750	9 450	NC	9 450			184,78	A	516,25	24-déc.-24	ACD
TPCI.O57	TPCI 5,80% 2020-2027	8 000	7 680	NC	7 680			209,18	A	464,00	20-nov.-24	ACD
TPCI.O58	TPCI 5,80% 2021-2028	8 000	8 000	NC	8 000			69,92	A	464,00	9-mars-25	ACD
TPCI.O59	TPCI 5,90% 2021-2031	8 750	9 056	NC	9 056.25			77,79	A	516,25	9-mars-25	ACD
TPCI.O60	TPCI 5,80% 2021-2028	10 000	10 000	NC	10 000			564,15	A	580,00	13-mai-24	ACD
TPCI.O61	TPCI 5,90% 2021-2031	10 000	10 050	NC	10 050			573,88	A	590,00	13-mai-24	ACD
TPCI.O62	TPCI 5,80 % 2021 -2028	10 000	9 900	NC	9 900			488,09	A	580,00	30-juin-24	ACD
TPCI.O63	TPCI 5,90% 2021 -2031	10 000	10 000	NC	10 000			496,50	A	590,00	30-juin-24	ACD
TPCI.O64	TPCI 5,80 % 2021 - 2028	10 000	10 000	NC	10 000			413,61	A	580,00	16-août-24	ACD
TPCI.O65	TPCI 5,90 % 2021-2031	10 000	10 700	NC	10 700			348,20	A	590,00	30-sept.-24	ACD
TPCI.O66	TPCI 5,90% 2021-2031	10 000	9 950	NC	9 950			290,16	A	590,00	5-nov.-24	ACD
TPCI.O67	TPCI 5,90 % 2021-2036	10 000	10 200	NC	10 200			224,07	A	590,00	16-déc.-24	ACD
TPCI.O68	TPCI 5,90 % 2022-2037	10 000	10 000	NC	10 000			148,31	A	590,00	1-févr.-25	ACD
TPCI.O69	TPCI 5,75 % 2022-2037	10 000	10 000	NC	10 000			66,16	A	575,00	22-mars-25	ACD
TPCI.O70	TPCI 5,75 % 2022-2037	10 000	10 300	NC	10 300			6,30	A	575,00	29-avr.-25	ACD
TPCI.O71	TPCI 5,65% 2022-2032	10 000	10 150	NC	10 150			498,62	A	565,00	15-juin-24	ACD
TPCI.O72	TPCI 5,65% 2022-2029	10 000	10 000	NC	10 000			430,70	A	565,00	29-juil.-24	ACD
TPCI.O73	TPCI 5,75% 2022-2032	10 000	10 000	10 000	10 000	210	2 200 000	438,32	A	575,00	29-juil.-24	ACD
TPCI.O74	TPCI 5,85% 2022-2042	10 000	10 000	NC	10 000			430,70	A	565,00	29-juil.-24	ACD
TPCI.O75	TPCI 5,65% 2022-2029	10 000	10 700	NC	10 700			322,64	A	565,00	7-oct.-24	ACD
TPCI.O76	TPCI 5,75% 2022-2032	10 000	10 000	NC	10 000			328,35	A	575,00	7-oct.-24	ACD
TPCI.O77	TPCI (TAUX DE BASE + SPREAD) % 2022-2029	10 000	10 000	NC	10 000			171,97	T	188,75	11-mai-24	ACD
TPCI.O78	TPCI 5,65% 2022-2029	10 000	10 000	NC	10 000			219,21	A	565,00	13-déc.-24	ACD
TPCI.O79	TPCI 5,75% 2023-2030	10 000	10 000	NC	10 000			102,12	A	575,00	28-févr.-25	ACD
TPCI.O80	TPCI 6% 2023-2030	10 000	10 000	NC	10 000			577,05	A	600,00	17-mai-24	ACD
TPCI.O81	TPCI 5,90% 2023-2028	10 000	10 000	NC	10 000			446,53	A	590,00	31-juil.-24	ACD
TPCI.O82	TPCI 6,00% 2023-2030	10 000	10 000	NC	10 000			454,10	A	600,00	31-juil.-24	ACD
TPCI.O83	TPCI 5,90 % 2023-2028	10 000	10 000	NC	10 000			328,85	A	590,00	12-oct.-24	ACD
TPCI.O84	TPCI 6,00 % 2023-2030	10 000	10 000	NC	10 000			334,43	A	600,00	12-oct.-24	ACD
TPCI.O85	TPCI 5,90 % 2023 - 2028	10 000	9 800	NC	9 800			227,30	A	590,00	14-déc.-24	ACD
TPCI.O86	TPCI 6,00 % 2023 - 2030	10 000	10 000	NC	10 000			231,15	A	600,00	14-déc.-24	ACD
TPNE.O1	TRESOR PUBLIC DU NIGER 6,50% 2019-2026	10 000	10 000	NC	10 000			64,11	A	650,00	28-mars-25	ACD
TPNE.O2	TRESOR PUBLIC DU NIGER 6,50% 2019 - 2026	10 000	10 000	NC	10 000			490,16	A	650,00	1-août-24	ACD
TPNE.O3	TRESOR PUBLIC DU NIGER 6,5% 2020-2027	8 000	8 000	NC	8 000			393,55	A	520,00	31-juil.-24	ACD
TPNE.O4	TRESOR PUBLIC DU NIGER 6,30% 2020-2027	10 000	10 150	NC	10 150			435,49	A	630,00	24-août-24	ACD
TPNE.O5	TPNE 6,15 % 2022-2034	10 000	10 000	NC	10 000			562,91	A	615,00	3-juin-24	ACD
TPNE.O6	TRESOR PUBLIC DU NIGER 6,15% 2022 - 2034	10 000	10 000	NC	10 000			236,93	A	615,00	14-déc.-24	ACD
TPNE.O7	TRESOR PUBLIC DU NIGER 6,25 % 2023-2028	10 000	10 000	NC	10 000			537,91	A	625,00	23-juin-24	ACD
TPTG.O2	TPTG 6% 2022-2037	10 000	10 000	NC	10 000			277,05	A	600,00	16-nov.-24	ACD
TOTAL								495		5 049 914		

OBLIGATIONS REGIONALES

ID	Description	Montant	Montant	Statut	Montant	Montant	Montant	Montant	Montant	Date	Code	
BIDC.04	BIDC-EBID 6,10% 2017-2027	5 000	5 000	NC	5 000			268,33	A	305,00	16-juin-24	ACD
BIDC.05	BIDC-EBID 6,40% 2019-2026	10 000	10 000	NC	10 000			196,92	S	320,00	12-juil.-24	ACD
BIDC.06	BIDC-EBID 6,50 % 2021-2028	9 000	9 000	NC	9 000			266,92	S	290,90	18-mai-24	ACD
BIDC.07	BIDC-EBID 5,90% 2022-2029	10 000	9 995	NC	9 995			235,36	S	295,00	9-juin-24	ACD
CRRH.010	CRRH-UEMOA 6,10% 2022-2037	10 000	9 900	NC	9 900			150,82	S	305,00	3-août-24	AC
CRRH.02	CRRH-UEMOA 6.10% 2012-2024	10 000	9 800	NC	9 800			179,31	S	305,00	17-juil.-24	AC
CRRH.04	CRRH-UEMOA 6% 2014-2024	10 000	10 000	NC	10 000			204,92	S	300,00	30-juin-24	AC
CRRH.05	CRRH-UEMOA 5.85% 2015-2025	10 000	10 000	NC	10 000			191,80	S	290,90	4-juil.-24	AC
CRRH.06	CRRH-UEMOA 5.85% 2016-2026	10 000	10 000	NC	10 000			194,46	S	292,50	3-juil.-24	ACD
CRRH.07	CRRH-UEMOA 5.95% 2017-2029	5 000	5 000	NC	5 000			137,31	S	148,75	17-mai-24	AC
CRRH.08	CRRH-UEMOA 5.95% 2018-2030	5 833	5 833	NC	5 833.33			133,62	S	173,54	21-juin-24	AC
CRRH.09	CRRH-UEMOA 6.05% 2018-2033	6 667	6 667	NC	6 667			155,27	S	201,67	21-juin-24	AC
TOTAL								0		0		

OBLIGATIONS PRIVEES

ID	Description	Montant	Montant	Statut	Montant	Montant	Montant	Montant	Montant	Date	Code	
BHNS.01	DIASPORA BONDS BHS 6,25% 2019-	10 000	9 900	NC	9 900			194,67	S	310,79	10-juil.-24	ACD
FBOAD.01	FCTC BOAD DOLI-P 6,10% 2023-2030	8 200	8 200	NC	8 200			60,30	S	252,16	20-sept.-24	AC
FDFINBF.01	FIDELIS FINANCE CAP25 7,00% 2023-2028	10 000	10 000	NC	10 000			596,54	S	658,00	20-mai-24	ACD
FNSBC.01	FCTC NSIA BANQUE 7 % 2020-2025	2 222	2 222	NC	2 222.22			19,88	T	38,11	16-juin-24	ACD
FORBT.01	FCTC ORABANK 7 % 2021-2026	6 111	6 661	NC	6 661.11			41,01	T	104,81	28-juin-24	ACD
FTIMC.01	FCTC TEYLIM IMMO 7 % 2021-2028	7 083	7 083	NC	7 083.33			73,94	T	121,48	8-juin-24	ACD
ORGT.02	ORAGROUP SA 7,15% 2021-2028	9 000	9 000	9 630	9 630	59 099	505 404 450	12,31	S	321,75	26-oct.-24	ACD
PADS.03	PAD 6,60% 2020-2027	7 000	7 000	NC	7 000			17,67	S	231,00	19-oct.-24	ACD
PTRC.01	PETRO IVOIRE 6,80% 2022-2029	10 000	10 700	NC	10 700			254,91	S	333,20	15-juin-24	ACD
SNLC.01	SENELEC 6,50% 2018-2025	2 000	2 000	NC	2 000			13,07	S	65,00	27-sept.-24	AC
SNTS.02	SONATEL 6,50% 2020-2027	7 000	7 000	7 000	7 000	130	910 000	126,21	S	212,68	16-juil.-24	ACD
TOTAL						59 229	506 314 450					

SUKUK ET TITRES ASSIMILES

ID	Description	Montant	Montant	Statut	Montant	Montant	Montant	Montant	Montant	Date	Code	
SUKSN.S2	SUKUK SN 6% 2016-2026	10 000	10 750	NC	10 750			163,33	S	303,33	26-juil.-24	ACD
SUKTG.S1	SUKUK TG 6.5% 2016-2026	10 000	10 000	NC	10 000			156,14	S	373,91	17-août-24	ACD
TOTAL								0		0		
TOTAL - Marché des obligations						59 224	511 364 364					

Légende :
 (#) (*) Ex-Coupon couru (##)Cours de référence amorti / Coupon couru Ex-c (#)Ex-marge de profits
 Cours du jour: Ouv.: Ouverture Clôt.: Clôture Moy.: Moyen
 Type Amort: Type d'Amortissement IF: In Fine AC: Amortissement Constant AD: Amortissement Dégressif ACD: Amortissement Constant Différé
 Période: Périodicité de paiement des coupons A: Annuelle S: Semestrielle T: Trimestrielle
 Eché.: Échéance de paiement des intérêts
 Mentions: NC: Non Coté Ex-c: Ex-coupon ou Ex-droit SP: Suspendu

INFORMATIONS
OPERATIONS EN COURS

Emetteur	Opération
BANK OF AFRICA ML	Paiement de dividendes de 144 F CFA net par action, le 21/05/2024
SONATEL	Première cotation - FCTC SONATEL C-1 6,40 % 2023-2028 et FCTC SONATEL C-2 6,60 % 2023-2030 - Première cotation le 22 mai 2024
FCTCEPT	Première cotation - FCTC EPT 2023-2038 - Première cotation le 15 mai 2024
SONATEL	Paiement de dividendes de 1 575 F CFA net par action, le 17/05/2024
BANK OF AFRICA BN	Paiement de dividendes de 706 F CFA net par action, le 27/05/2024
BANK OF AFRICA NG	Paiement de dividendes de 609,15 F CFA net par action, le 31/05/2024
BANK OF AFRICA BF	Paiement de dividendes de 704 F CFA net par action, le 06/05/2024

AVIS

Entité	N°	Nature	Objet
--------	----	--------	-------

COMMUNIQUES

Emetteur	N°	Nature	Objet
NSBC	20240503	Communiqué-Avis de Convocation	Avis de convocation - Assemblée Générale Ordinaire et Projet de résolution - NSIA BANQUE CI

QUANTITES RESIDUELLES
MARCHE DES ACTIONS

Symbole	Titre	Quantité résiduelle à l'achat	Cours Achat / Vente			Quantité résiduelle à la vente	Cours de Référence
ABJC	SERVAIR ABIDJAN CI	1 892	1,705	/	1,735	1 965	1 735
BICC	BICI CI	1 499	7,600	/	8,000	110	7 800
BNBC	BERNABE CI			/	Marché	4 158	1 160
BOAB	BANK OF AFRICA BN	140	7,250	/	7,325	10	7 310
BOABF	BANK OF AFRICA BF	20	6,500	/	6,650	38	6 650
BOAC	BANK OF AFRICA CI	39	6,745	/	6,750	1 761	6 750
BOAM	BANK OF AFRICA ML	39	1,700	/	1,715	1 952	1 710
BOAN	BANK OF AFRICA NG	15	5,800	/	5,990	50	5 990
BOAS	BANK OF AFRICA SENEGAL	116	3,650	/	3,700	51	3 650
CABC	SICABLE CI	3	995	/	1,000	643	1 000
CBIBF	CORIS BANK INTERNATIONAL	20	9,280	/	9,500	184	9 500
CFAC	CFAO MOTORS CI	1 517	725	/	730	1 655	730
CIEC	CIE CI	100	1,630	/	1,690	14 189	1 690
ECOC	ECOBANK COTE D'IVOIRE	70	6,750	/	6,800	1 929	6 800
ETIT	ECOBANK TRANS. INCORP. TG	603 679	16	/	17	842 782	16
FTSC	FILTISAC CI	42	1,935	/	1,965	2 484	1 965
NEIC	NEI-CEDA CI	3	760	/	765	90	765
NSBC	NSIA BANQUE COTE D'IVOIRE	1	5,700	/	5,800	3 479	5 800
NTLC	NESTLE CI	14	6,865	/	6,900	2 069	6 900
ONTBF	ONATEL BF	82	2,600	/	2,645	25	2 645
ORAC	ORANGE COTE D'IVOIRE	584	10,950	/	11,075	467	11 075
ORGT	ORAGROUP TOGO			/	Marché	7 053	1 995
PALC	PALM CI			/	Marché	10 875	6 200
PRSC	TRACTAFRIC MOTORS CI			/	2,295	130	2 295
SAFC	SAFCA CI			/	Marché	33	1 190
SCRC	SUCRIVOIRE			/	Marché	33 901	430
SDCC	SODE CI	2	5,000	/	5,025	2	5 000
SDSC	BOLLORE			/	Marché	148 782	1 575
SEMC	CROWN SIEM CI			/			700
SGBC	SOCIETE GENERALE COTE D'IVOIRE	501	17,850	/	17,890	50	17 850
SHEC	VIVO ENERGY CI	85	755	/	760	224	760
SIBC	SOCIETE IVOIRIENNE DE BANQUE	4 898	5,500	/	5,700	5 000	5 500
SICC	SICOR CI			/	Marché	11	3 650
SIVC	AIR LIQUIDE CI			/	740	1 652	685
SLBC	SOLIBRA CI			/			83 250
SMBC	SMB CI	67	11,300	/	11,400	50	11 490
SNTS	SONATEL SN	189	19,300	/	19,450	476	19 300
SOGC	SOGB CI	268	3,180	/	3,200	5 062	3 200
SPHC	SAPH CI			/	Marché	1 334	2 355
STAC	SETAO CI			/	750	121	750
STBC	SITAB CI			/	6,500	69	6 870
SVOC	MOVIS CI			/			2 395
TTLC	TOTAL CI	4 650	1,885	/	1,900	2 604	1 900
TTLS	TOTAL SN	124	2,200	/	2,260	200	2 260
UNLC	UNILEVER CI			/	6,000	14	6 000
UNXC	UNIWAX CI			/	Marché	6 748	435

QUANTITES RESIDUELLES

MARCHE DES DROITS

Symbole	Titre	Quantité résiduelle à l'achat	Cours Achat / Vente	Quantité résiduelle à la vente	Cours de Référence
---------	-------	-------------------------------	---------------------	--------------------------------	--------------------

QUANTITES RESIDUELLES
MARCHE DES OBLIGATIONS

Symbole	Titre	Quantité résiduelle à l'achat	Cours Achat / Vente	Quantité résiduelle à la vente	Cours de Référence		
BHSN.O1	DIASPORA BONDS BHS 6,25% 2019-		/		9 900		
FBOAD.O1	FCTC BOAD DOLI-P 6,10% 2023-2030		/		8 200		
FDINBF.O1	FIDELIS FINANCE CAP25 7,00% 2023-2028		/		10 000		
FNSBC.O1	FCTC NSIA BANQUE 7 % 2020-2025	10	2,222.22	/	2 222		
FORBT.O1	FCTC ORABANK 7 % 2021-2026		/	6,661.11	221	6 661	
FTIMC.O1	FCTC TEYLIOM IMMO 7 % 2021-2028		/	7,083.33	11 418	7 083	
ORGT.O2	ORAGROUP SA 7,15% 2021-2028	1 010	9,000	/	9,630	2 274	9 630
PADS.O3	PAD 6,60% 2020-2027		/			7 000	
PTRC.O1	PETRO IVOIRE 6,80% 2022-2029		/	10,100	900	10 700	
SNLC.O1	SENELEC 6,50% 2018-2025		/			2 000	
SNTS.O2	SONATEL 6,50% 2020-2027		/	7,000	6 663	7 000	
EOM.O10	ETAT DU MALI 6,20 % 2022-2029		/			9 890	
EOM.O11	ETAT DU MALI 6,40 % 2023-2030		/			10 000	
EOM.O12	ETAT DU MALI 6,50 % 2023-2030		/			9 900	
EOM.O3	ETAT DU MALI 6,50 % 2018-2025		/			4 000	
EOM.O4	ETAT DU MALI 6,50% 2019-2027		/			8 000	
EOM.O5	ETAT DU MALI 6,50% 2020-2028		/			8 000	
TPTG.O2	TPTG 6% 2022-2037		/			10 000	
TPNE.O2	TRESOR PUBLIC DU NIGER 6,50% 2019 - 2026		/			10 000	
TPNE.O3	TRESOR PUBLIC DU NIGER 6,5% 2020-2027		/			8 000	
TPNE.O4	TRESOR PUBLIC DU NIGER 6,30% 2		/			10 150	
TPNE.O5	TPNE 6,15 % 2022-2034		/	10,000	133	10 000	
TPNE.O6	TRESOR PUBLIC DU NIGER 6,15% 2022 - 2034		/			10 000	
TPNE.O7	TRESOR PUBLIC DU NIGER 6,25 % 2023-2028		/			10 000	
TPCI.O82	TPCI 6,00% 2023-2030		/	10,000	20 000	10 000	
TPCI.O83	TPCI 5,90 % 2023-2028		/	10,000	19 980	10 000	
TPCI.O84	TPCI 6,00 % 2023-2030		/			10 000	
TPCI.O85	TPCI 5,90 % 2023 - 2028		/			9 800	
TPCI.O86	TPCI 6,00 % 2023 - 2030		/			10 000	
TPNE.O1	TRESOR PUBLIC DU NIGER 6,50% 2019-2026		/			10 000	
TPCI.O76	TPCI 5,75% 2022-2032		/			10 000	
TPCI.O77	TPCI (TAUX DE BASE + SPREAD) % 2022-2029		/			10 000	
TPCI.O78	TPCI 5,65% 2022-2029		/			10 000	
TPCI.O79	TPCI 5,75% 2023-2030		/	10,000	70	10 000	
TPCI.O80	TPCI 6% 2023-2030		/	9,900	450	10 000	
TPCI.O81	TPCI 5,90% 2023-2028		/			10 000	
TPCI.O70	TPCI 5,75 % 2022-2037		/			10 300	
TPCI.O71	TPCI 5,65% 2022-2032		/			10 150	
TPCI.O72	TPCI 5,65% 2022-2029		/			10 000	
TPCI.O73	TPCI 5,75% 2022-2032		/	10,000	14 990	10 000	
TPCI.O74	TPCI 5,85% 2022-2042		/			10 000	
TPCI.O75	TPCI 5,65% 2022-2029		/			10 700	
TPCI.O64	TPCI 5,80 % 2021 - 2028		/			10 000	
TPCI.O65	TPCI 5,90 % 2021-2031		/			10 700	
TPCI.O66	TPCI 5,90% 2021-2031		/			9 950	
TPCI.O67	TPCI 5,90 % 2021-2036		/			10 200	
TPCI.O68	TPCI 5,90 % 2022-2037		/			10 000	
TPCI.O69	TPCI 5,75 % 2022-2037		/			10 000	
TPCI.O58	TPCI 5,80% 2021-2028		/			8 000	
TPCI.O59	TPCI 5,90% 2021-2031		/			9 056	

TPCI.060	TPCI 5,80% 2021-2028	/			10 000
TPCI.061	TPCI 5,90% 2021-2031	/			10 050
TPCI.062	TPCI 5,80 % 2021 -2028	/			9 900
TPCI.063	TPCI 5,90% 2021 -2031	/			10 000
TPCI.052	TPCI 5,90 % 2020 -2030	/			9 013
TPCI.053	TPCI 5,80% 2020-2027	/			8 480
TPCI.054	TPCI 5,90% 2020-2030	/			8 750
TPCI.055	TPCI 5,80% 2020 -2027	/			8 400
TPCI.056	TPCI 5,90% 2020- 2030	/			9 450
TPCI.057	TPCI 5,80% 2020-2027	/			7 680
TPCI.046	TPCI 5,90% 2020 - 2030	/			8 925
TPCI.047	TPCI 5,80% 2020 - 2027	/			8 200
TPCI.048	TPCI 5,80% 2020- 2027	/			7 920
TPCI.049	TPCI 5,90% 2020- 2030	/			8 824
TPCI.050	TPCI 5,90% 2020-2030	/			8 750
TPCI.051	TPCI 5,80 % 2020-2027	/			8 000
TPCI.040	TPCI 5,75% 2019-2026	/			6 000
TPCI.041	TPCI 5,80% 2020-2027	/			10 000
TPCI.042	TPCI 5,90% 2020-2030	/			10 000
TPCI.043	TPCI 5,90% 2020 - 2030	/			10 000
TPCI.044	TPCI 5,80% 2020 - 2027	/	9,950	17	9 900
TPCI.045	TPCI 5,80% 2020 -2027	/			8 000
TPCI.034	TPCI 6% 2019-2029	/			6 250
TPCI.035	TPCI 5,75% 2019 -2026	/			10 250
TPCI.036	TPCI 5,75% 2019- 2026	/			10 000
TPCI.037	TPCI 5,80% 2019-2026	/	6,000	66	6 000
TPCI.038	TPCI 5,75% 2019-2026	/			6 000
TPCI.039	TPCI 5,75% 2019 - 2026	/			6 420
TPCI.028	TPCI 6% 2018 - 2026	/			10 000
TPCI.029	TPCI 6% 2018-2026	/			9 700
TPCI.030	TPCI 5,95% 2018-2025	/			4 000
TPCI.031	TPCI 5,75% 2019 - 2026	/			10 230
TPCI.032	TPCI 2,23% 2019-2026	/			10 000
TPCI.033	TPCI 5.75% 2019-2026	/			4 160
TPCI.022	TPCI 5.90% 2016 - 2026	/			10 000
TPCI.023	TPCI 5.90% 2016-2026	/	10,000	26	10 000
TPCI.024	TPCI 6.25% 2017-2029	/			10 001
TPCI.025	TPCI 5,95% 2017-2024 A	/			10 000
TPCI.026	TPCI 5,95% 2017-2024 B	/			10 000
TPCI.027	TPCI 6% 2017-2025	/			10 250
TPBJ.06	TPBJ 5,75% 2022-2037	/	10,000	10 000	10 000
TPBJ.07	TPBJ 5,70% 2023-2030	/			10 001
TPBJ.08	TPBJ 6,20% 2023-2038	/			10 000
TPCI.017	TPCI 3% 2014-2024	/			10 000
TPCI.019	TPCI 5.99% 2015-2025	/			10 000
TPCI.021	TPCI 6% 2016-2028	/			10 000
TPBF.07	TPBF 6,50% 2018- 2025	/	10,000	18	9 895
TPBF.08	TPBF 6,50% 2019-2027	/			10 000
TPBF.09	TPBF 6,50% 2019 - 2027	/			10 600
TPBJ.03	TPBJ 6,50% 2020-2028	/			10 020
TPBJ.04	TPBJ 5,50 % 2022-2037	/			10 000
TPBJ.05	TPBJ 5,85 % 2022-2042	/	10,000	4 989	10 000
TPBF.016	ETAT DU BURKINA 6% 2023-2028	/			10 000
TPBF.017	TPBF 6,30 % 2023-2030	/			10 000
TPBF.018	TPBF 6,50% 2023-2033	/			10 000

TPBF.O4	TPBF 6.50% 2017-2027			/			10 000
TPBF.O5	TPBF 6,50% 2017-2024			/			10 000
TPBF.O6	TPBF 6.50% 2018-2025			/	10,000	2	10 000
TPBF.O10	TPBF 6,50% 2020 - 2028			/	6,666.68	10	6 667
TPBF.O11	TPBF 6,50 % 2020-2028			/			7 501
TPBF.O12	TPBF 6.50% 2021-2031			/	10,000	125	10 000
TPBF.O13	TPBF 6,50 % 2021 - 2031			/	10,000	66	10 000
TPBF.O14	TPBF 6,30% 2022-2034			/	Marché	88	10 000
TPBF.O15	ETAT DU BURKINA 6,30 % 2022-2			/	10,000	9 911	9 999
EOS.O12	ETAT DU SENEGAL 6,15 % 2023-2028			/			10 000
EOS.O13	ETAT DU SENEGAL 6,30 % 2023-2030			/			10 000
EOS.O14	ETAT DU SENEGAL 6,50 % 2023-2033			/			10 000
EOS.O7	ETAT SENEGAL 6.30% 2015-2025			/	10,000	10	10 000
EOS.O8	ETAT DU SENEGAL 5,95% 2022-2034			/			10 000
EOS.O9	ETAT DU SENEGAL 6,00 % 2023-20			/			9 800
EOM.O6	ETAT DU MALI 6,50% 2020-2027			/	8,000	33	8 000
EOM.O7	ETAT DU MALI 6.50% 2021-2031			/	8,750	640	8 749
EOM.O8	ETAT DU MALI 6,20 % 2022-2032			/			10 000
EOM.O9	ETAT DU MALI 6,30% 2022-2032			/			10 000
EOS.O10	ETAT DU SENEGAL 6,15 % 2023-2030			/			10 000
EOS.O11	ETAT DU SENEGAL 6,35 % 2023-2033			/			10 000
BIDC.O4	BIDC-EBID 6.10% 2017-2027	221	5,000	/			5 000
BIDC.O5	BIDC-EBID 6,40% 2019-2026			/			10 000
BIDC.O6	BIDC-EBID 6,50 % 2021-2028	50	9,000	/			9 000
BIDC.O7	BIDC-EBID 5,90% 2022-2029			/	10,000	10 011	9 995
CRRH.O10	CRRH-UEMOA 6,10% 2022-2037			/	10,000	3 288	9 900
CRRH.O2	CRRH-UEMOA 6.10% 2012-2024			/			9 800
CRRH.O4	CRRH-UEMOA 6% 2014-2024			/			10 000
CRRH.O5	CRRH-UEMOA 5.85% 2015-2025			/			10 000
CRRH.O6	CRRH-UEMOA 5.85% 2016-2026			/			10 000
CRRH.O7	CRRH-UEMOA 5.95% 2017-2029			/			5 000
CRRH.O8	CRRH-UEMOA 5.95% 2018-2030			/			5 833
CRRH.O9	CRRH-UEMOA 6.05% 2018-2033			/			6 667

SUKUK ET TITRES ASSIMILES

Symbole	Titre	Quantité résiduelle à l'achat	Cours Achat / Vente	Quantité résiduelle à la vente	Cours de Référence
SUKSN.S2	SUKUK SN 6% 2016-2026		/		10 750
SUKTG.S1	SUKUK TG 6.5% 2016-2026	141	10,000 /		10 000

CALENDRIER DES ASSEMBLEES GENERALES
ANNEE : 2024

Société	Nature	Date	Heure	Lieu
SGB CI	Mixte	28/05/2024	09:00:00	Espace Latrille Events, sis à Abidjan Commune de Cocody, aux Deux-Plateaux Boulevard Latrille
NEI-CEDA CI	Ordinaire	28/05/2024	10:00:00	Hôtel TIAMA, Abidjan - Plateau
SOGB	Ordinaire	24/05/2024	10:30:00	Immeuble CRRAE - UEMOA sis à Abidjan Plateau
NSBC	Ordinaire	23/05/2024	10:30:00	Amphithéâtre de la Caisse de Retraite par Répartition avec Epargne de l'UMOA (CRRAE-UMOA), sis à Abidjan-Plateau, boulevard Botreau ROUSSEL
ECOBANK CI	Ordinaire	25/04/2024	10:00:00	Hôtel Radisson Blu, sis à Abidjan Port-Bouët, route de l'Aéroport International Félix Houphouët Boigny
SONATEL	Ordinaire	25/04/2024	10:00:00	PAR VISIOCONFERENCE dans ses locaux situés au Technopole à Dakar
BANK OF AFRICA ML	Ordinaire	23/04/2024	09:30:00	Siège de la banque à l'Immeuble BANK OF AFRICA, Avenue du Mali, Quartier ACI 2000
BANK OF AFRICA SN	Ordinaire	18/04/2024	09:30:00	Immeuble Elan II au 2ème Etage, Almadies, Zone 12, Route de Ngor à Dakar
ORANGE CI	Ordinaire	16/04/2024	10:00:00	Siège de la société, sis à Abidjan, Cocody Riviera Golf, Boulevard de France, Immeuble Orange Village
BANK OF AFRICA BN	Ordinaire	12/04/2024	09:00:00	Hôtel Golden Tulip à Cotonou
CORIS BANK INTERNATIONAL	Ordinaire	12/04/2024	09:00:00	Sopatel Hôtel Silmandé
SICABLE	Ordinaire	05/04/2024	10:00:00	Hôtel TIAMA, ABIDJAN
BANK OF AFRICA NG	Ordinaire	04/04/2024	10:00:00	Centre de Formation de BOA-NIGER (BOA-Siège)
BANK OF AFRICA BF	Ordinaire	28/03/2024	10:00:00	Salle WANGO I à l'hôtel LANCASTER (EX LAICO HOTEL) OUAGA 2000
BANK OF AFRICA CI	Ordinaire	28/03/2024	10:00:00	Salle Fromager de l'hôtel IVOTEL du Plateau (10ème étage)
AIR LIQUIDE CI	Ordinaire	10/01/2024	10:00:00	Salle de conférence de la CRRAE-UMOA

L'actualité de la BRVM sur nos plateformes digitales

Infos BRVM

Pour recevoir les informations boursières par SMS, souscrivez :



Côte d'Ivoire : *430#
Bénin : *430*15#



Côte d'Ivoire : #139#
Burkina Faso : *310#



Côte d'Ivoire : *431#
Niger : *512*9#
Togo : *310#

Site web

www.brvm.org



Application Mobile

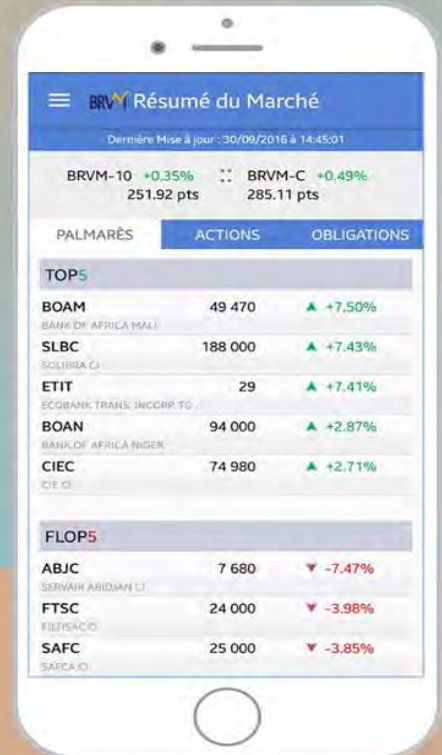

Disponible sur
 Google play
 Disponible sur
App Store

Nous suivre sur :

