

<b>BRVM COMPOSITE</b>	<b>210,89</b>
Variation Jour	-0,41 %
Variation annuelle	3,77 %

<b>BRVM 30</b>	<b>105,89</b>
Variation Jour	-0,41 %
Variation annuelle	5,89 %

<b>BRVM PRESTIGE</b>	<b>105,39</b>
Variation Jour	-0,15 %
Variation annuelle	5,39 %

Evolution des indices

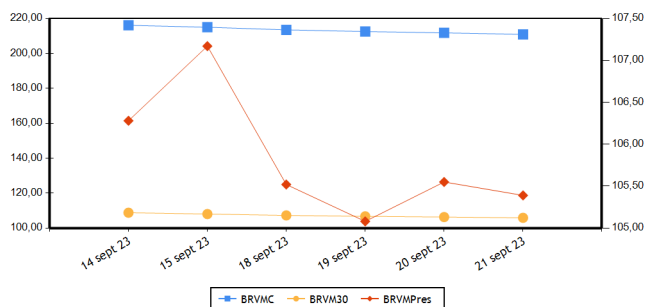

Volumes et valeurs transigés

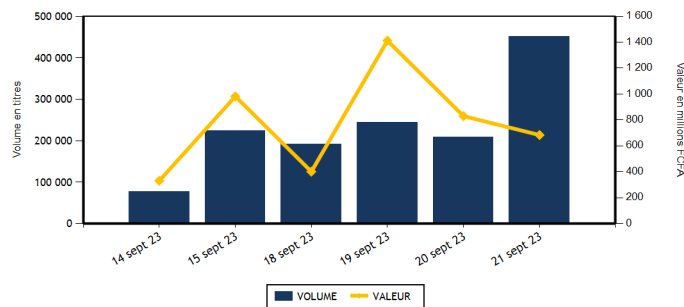

Actions	Niveau	Evol. Jour
Capitalisation boursière (FCFA)(Actions & Droits)	7 845 812 393 978	-0,41 %
Volume échangé (Actions & Droits)	425 777	109,71 %
Valeur transigée (FCFA) (Actions & Droits)	435 201 677	-44,30 %
Nombre de titres transigés	43	-4,44 %
Nombre de titres en hausse	11	-8,33 %
Nombre de titres en baisse	17	-19,05 %
Nombre de titres inchangés	15	25,00 %

Obligations	Niveau	Evol. Jour
Capitalisation boursière (FCFA)	10 147 281 828 416	-0,14 %
Volume échangé	24 901	399,62 %
Valeur transigée (FCFA)	248 829 433	410,55 %
Nombre de titres transigés	4	33,33 %
Nombre de titres en hausse	1	0,00 %
Nombre de titres en baisse	2	100,00 %
Nombre de titres inchangés	1	0,00 %

**PLUS FORTES HAUSSES**

Titres	Cours	Evol. Jour	Evol. annuelle
SETAO CI (STAC)	1 090	4,31 %	14,74 %
VIVO ENERGY CI (SHEC)	820	2,50 %	9,33 %
AIR LIQUIDE CI (SIVC)	525	1,94 %	-22,22 %
SOCIETE IVOIRIENNE DE BANQUE (SIBC)	5 350	0,94 %	16,68 %
CORIS BANK INTERNATIONAL (CBIBF)	8 050	0,63 %	-4,05 %

**PLUS FORTES BAISES**

Titres	Cours	Evol. Jour	Evol. annuelle
ORAGROUP TOGO (ORGT)	2 505	-7,22 %	-36,18 %
SICOR CI (SICC)	5 005	-4,12 %	-7,40 %
SERVAIR ABIDJAN CI (ABJC)	1 255	-1,95 %	-3,09 %
SODE CI (SDCC)	4 800	-1,94 %	-12,17 %
SITAB CI (STBC)	5 900	-1,67 %	-13,87 %

**INDICES PAR COMPARTIMENT**

Base = 100 au 02 janvier 2023	Nombre de sociétés	Valeur	Evol. Jour	Evol. annuelle	Volume	Valeur	PER moyen
BRVM-PRESTIGE	10	105,39	-0,15 %	5,39 %	385 878	274 037 787	6,46
BRVM-PRINCIPAL	36	101,82	-0,31 %	1,82 %	39 899	161 163 890	13,46

**INDICES SECTORIELS**

Base = 100 au 14 juin 1999	Nombre de sociétés	Valeur	Evol. Jour	Evol. annuelle	Volume	Valeur	PER moyen
BRVM - INDUSTRIE	11	103,58	-0,27 %	-0,61 %	7 845	45 294 055	32,26
BRVM - SERVICES PUBLICS	5	504,18	-0,61 %	3,06 %	14 420	127 294 615	8,69
BRVM - FINANCES	15	84,29	-0,28 %	11,63 %	379 504	196 000 132	6,54
BRVM - TRANSPORT	2	359,60	0,00 %	5,24 %	1 257	1 802 690	7,97
BRVM - AGRICULTURE	5	197,04	-0,44 %	-30,51 %	20 898	62 227 530	9,60
BRVM - DISTRIBUTION	7	374,51	0,01 %	4,45 %	1 652	2 369 255	13,02
BRVM - AUTRES SECTEURS	1	1 344,93	4,31 %	14,74 %	201	213 400	-

Indicateurs	BRVM COMPOSITE
PER moyen du marché	10,33
Taux de rendement moyen du marché	8,01
Taux de rentabilité moyen du marché	8,75
Nombre de sociétés cotées	46
Nombre de lignes obligataires	127
Volume moyen annuel par séance	490 867,00
Valeur moyenne annuelle par séance	1 071 251 265,17

Indicateurs	BRVM COMPOSITE
Ratio moyen de liquidité	9,87
Ratio moyen de satisfaction	17,65
Ratio moyen de tendance	178,85
Ratio moyen de couverture	55,91
Taux de rotation moyen du marché	0,04
Prime de risque du marché	3,78
Nombre de SGI participantes	28

**Définitions**

Volume moyen annuel par séance = Volume annuel échangé / nombre de séances  
 Valeur moyenne annuelle par séance = Valeur annuelle échangée / nombre de séances  
 Ratio moyen de liquidité = Moyenne des ratios de liquidité (Titres échangés / Volume des ordres de vente)  
 Ratio moyen de satisfaction = Moyenne des ratios de satisfaction (Titres échangés / Volume des ordres d'achat)  
 Ratio moyen de tendance = Moyenne des ratios de tendance (Volume des ordres d'achat / Volume des ordres de vente)  
 Ratio moyen de couverture = Moyenne des ratios de couverture (Volume des ordres de vente / Volume des ordres d'achat)  
 Taux moyen de rotation = moyenne des taux de rotation des actions cotées (volume transigé/capital flottante)  
 PER moyen du marché = moyenne des PER des actions cotées ayant un PER positif  
 Taux de rendement moyen = moyenne des taux de rendement des actions cotées ayant distribué un dividende  
 Taux de rentabilité moyen = moyenne des taux de rentabilité des actions cotées  
 Prime de risque du marché = (1 / le PER moyen du marché) - le taux de référence actuel des emprunts d'Etat

BOURSE REGIONALE DES VALEURS MOBILIERES  
 Siège Social : Abidjan - Côte d'Ivoire, 18 av. Joseph Anoma  
 Adresse : 01 BP 3802 Abidjan 01  
 Tel : +225 20 31 55 50 / +225 20 32 66 85  
 Fax : +225 20 32 66 84  
 E-mail : brvm@brvm.org Site web : www.brvm.org



**MARCHE DES ACTIONS**

Sect. Act. (*)	Symbole	Titre	Cours Précédent	Cours du jour		Variation jour	Séance de cotation		Cours Référence	Variation de l'année précédente	Dernier dividende payé		Rdt. Net	PER
				Ouv.	Clôt.		Volume	Valeur			Montant net	Date		
<b>COMPARTIMENT PRESTIGE</b>			<b>105,39</b>	<b>points</b>	<b>↓</b>	<b>-0,15 %</b>								
AGR	PALC	PALM CI	7 700	7 770	7 705	0,06 %	2 151	16 523 880	7 705	-25,81 %	1 213,63	19-juil.-23	15,75 %	2,86
AGR	SPHC	SAPH CI	3 390	3 345	3 340	-1,47 %	12 014	39 691 435	3 340	-33,13 %	365,40	4-août-22	10,94 %	5,11
DIS	TTLT	TOTAL CI	2 155	2 155	2 155	0,00 %	303	653 915	2 155	13,72 %	175,53	21-sept.-23	8,15 %	11,05
DIS	TTLS	TOTAL SN	2 895	2 895	2 895	0,00 %	172	488 745	2 895	14,20 %	241,01	13-juil.-23	8,33 %	11,13
FIN	ETIT	ECOBANK TRANS. INCORP. TG	19	19	19	0,00 %	355 927	6 757 487	19	0,00 %	0,60	8-juin-23	3,18 %	1,50
FIN	SGBC	SOCIETE GENERALE COTE D'IVOIRE	16 915	16 915	17 000	0,50 %	5 673	95 907 435	17 000	46,49 %	1 112,43	31-mai-23	6,54 %	7,09
IND	NTLC	NESTLE CI	8 575	8 350	8 570	-0,06 %	1 151	9 380 330	8 570	3,94 %	728,10	8-août-23	8,50 %	11,38
IND	SMBC	SMB CI	9 095	9 030	9 150	0,60 %	1 534	13 968 520	9 150	34,56 %	720,00	31-août-23	7,87 %	7,57
SPU	ONTBF	ONATEL BF	2 285	2 295	2 290	0,22 %	1 701	3 889 095	2 290	-28,44 %	287,88	26-juin-23	12,57 %	6,96
SPU	SNTS	SONATEL SN	16 700	16 600	16 500	-1,20 %	5 252	86 776 945	16 500	8,55 %	1 500,00	30-mai-23	9,09 %	5,92
<b>TOTAL</b>							<b>385 878</b>	<b>274 037 787</b>						

<b>COMPARTIMENT PRINCIPAL</b>			<b>101,82</b>	<b>points</b>	<b>↓</b>	<b>-0,31 %</b>								
AGR	SCRC	SUCRIVOIRE	555	550	550	-0,90 %	6 021	3 312 570	550	-40,54 %	40,50	20-août-21	7,36 %	
AGR	SICC	SICOR CI	5 220	5 005	5 005	-4,12 %	8	40 040	5 005	-7,40 %	1 919,00	25-sept.-00		25,19
AGR	SOGC	SOGB CI	3 790	3 790	3 795	0,13 %	704	2 659 605	3 795	-33,07 %	558,00	17-juil.-23	14,70 %	5,24
AUT	STAC	SETAO CI	1 045	1 070	1 090	4,31 %	201	213 400	1 090	14,74 %	66,15	18-juil.-22	6,07 %	
DIS	ABJC	SERVAIR ABIDJAN CI	1 280	1 280	1 255	-1,95 %	385	483 300	1 255	-3,09 %	92,00	31-août-23	7,33 %	10,79
DIS	BNBC	BERNABE CI	1 910	1 910	1 905	-0,26 %	50	95 375	1 905	-4,75 %	150,00	24-juil.-23	7,87 %	6,98
DIS	CFAC	CFAO MOTORS CI	890	885	885	-0,56 %	342	303 730	885	-4,84 %	27,45	15-sept.-23	3,10 %	29,01
DIS	PRSC	TRACTAFRIC MOTORS CI	3 000	3 055	3 000	0,00 %	8	24 220	3 000	-6,10 %	224,10	13-sept.-23	7,47 %	8,43
DIS	SHEC	VIVO ENERGY CI	800	800	820	2,50 %	392	319 970	820	9,33 %	29,00	28-oct.-22	3,54 %	13,77
FIN	BICC	BICI CI	6 950	6 905	6 900	-0,72 %	794	5 479 180	6 900	0,73 %	401,40	31-juil.-23	5,82 %	9,28
FIN	BOAB	BANK OF AFRICA BN	6 200	6 200	6 200	0,00 %	428	2 653 100	6 200	4,20 %	627,00	25-mai-23	10,11 %	6,57
FIN	BOABF	BANK OF AFRICA BF	6 945	6 935	6 935	-0,14 %	40	277 400	6 935	33,37 %	577,00	5-mai-23	8,32 %	5,99
FIN	BOAC	BANK OF AFRICA CI	6 150	6 140	6 150	0,00 %	659	4 048 255	6 150	66,22 %	540,00	28-avr.-23	8,78 %	6,13
FIN	BOAM	BANK OF AFRICA ML	1 450	1 450	1 450	0,00 %	112	162 400	1 450	3,57 %	271,00	15-mai-19		10,78
FIN	BOAN	BANK OF AFRICA NG	4 825	4 600	4 800	-0,52 %	7 150	32 899 045	4 800	-17,03 %	613,80	25-mai-23	12,79 %	6,16
FIN	BOAS	BANK OF AFRICA SENEGAL	3 200	3 200	3 200	0,00 %	368	1 173 990	3 200	30,61 %	187,50	1-juin-23	5,86 %	4,93
FIN	CBIBF	CORIS BANK INTERNATIONAL	8 000	8 350	8 050	0,63 %	1 058	8 465 300	8 050	-4,05 %	525,00	6-juil.-23	6,52 %	4,56
FIN	ECOC	ECOBANK COTE D'IVOIRE	6 500	6 500	6 500	0,00 %	3 786	24 561 730	6 500	31,45 %	549,00	30-mai-22	8,45 %	8,02
FIN	NSBC	NSIA BANQUE COTE D'IVOIRE	6 345	6 110	6 350	0,08 %	412	2 523 695	6 350	6,28 %	363,60	7-juil.-23	5,73 %	4,85
FIN	ORGT	ORAGROUP TOGO	2 700	2 550	2 505	-7,22 %	1 829	4 581 780	2 505	-36,18 %	59,52	17-juil.-20	2,38 %	9,06
FIN	SAFC	SAFCA CI	650	650	650	0,00 %	50	32 500	650	-26,14 %	23,04	29-juil.-11		
FIN	SIBC	SOCIETE IVOIRIENNE DE BANQUE	5 300	5 300	5 350	0,94 %	1 218	6 476 835	5 350	16,68 %	495,00	11-août-23	9,25 %	6,67
IND	CABC	SICABLE CI	1 180	1 170	1 170	-0,85 %	307	359 690	1 170	0,00 %	69,00	2-août-23	5,90 %	6,44
IND	FTSC	FILTISAC CI	1 175	1 175	1 175	0,00 %	20	23 500	1 175	-26,56 %	235,00	30-juil.-21	20,00 %	107,97
IND	NEIC	NEI-CEDA CI	650	NC	NC	0,00 %			650	-18,75 %	35,25	22-sept.-23	5,42 %	6,84
IND	SEMC	CROWN SIEM CI	710	660	700	-1,41 %	595	414 825	700	2,94 %	14,40	28-déc.-21	2,06 %	7,40
IND	SIVC	AIR LIQUIDE CI	515	515	525	1,94 %	340	177 650	525	-22,22 %	63,00	29-sept.-17		11,39
IND	SLBC	SOLIBRA CI	90 300	NC	NC	0,00 %			90 300	8,47 %	4 050,00	12-août-22	4,49 %	122,11

IND	STBC	SITAB CI	6 000	6 000	5 900	-1,67 %	3 536	20 634 940	5 900	-13,87 %	551,00	27-juil.-23	9,34 %	9,21
IND	UNLC	UNILEVER CI	5 300	5 300	5 300	0,00 %	10	53 000	5 300	-24,56 %	1 233,00	9-juil.-12		
IND	UNXC	UNIWAX CI	800	800	800	0,00 %	352	281 600	800	3,90 %	60,75	29-juil.-22	7,59 %	
SPU	CIEC	CIE CI	2 000	1 975	1 980	-1,00 %	2 033	4 019 510	1 980	-0,50 %	157,50	31-juil.-23	7,95 %	11,29
SPU	ORAC	ORANGE COTE D'IVOIRE	10 500	10 700	10 500	0,00 %	1 099	11 754 300	10 500	2,84 %	752,76	15-juin-23	7,17 %	10,31
SPU	SDCC	SODE CI	4 895	4 895	4 800	-1,94 %	4 335	20 854 765	4 800	-12,17 %	450,00	15-sept.-23	9,38 %	8,99
TRP	SDSC	BOLLORE	1 470	1 470	1 470	0,00 %	1 257	1 802 690	1 470	5,38 %	130,00	23-juin-22	8,84 %	7,97
TRP	SVOC	MOVIS CI	2 395	SP	SP	0,00 %			2 395	0,00 %	270,00	5-juil.-99		
<b>TOTAL</b>							39 899	161 163 890						

**TOTAL**
**TOTAL - Marché des actions**

425 777 435 201 677

Secteurs d'activités (\*) : AGR = Agriculture, AUT = Autres Secteurs, DIS = Distribution, FIN = Finances, IND = Industrie, TRP = Transport, SPU = Services Publics

**MARCHE DES DROITS**

Symbole	Titre	Cours Précédent	Cours du jour		Variation jour	Séance de cotation		Cours Référence	Variation depuis l'origine	Parité	Période de négociation	
			Ouv.	Clôt.		Volume	Valeur				Début	fin

**TOTAL**
**TOTAL - Marché des droits**
**Légende:**

(d) Ex-dividende (V) Variation par rapport au cours de référence

Cours du jour: Ouv.: Ouverture Clôt.: Clôture Moy.: Moyen

Mentions : NC: Non Coté Ex-c: Ex-coupon Ex-d: Ex-droit SP: Suspendu Val-T: Valeur Théorique

PER = Cours / BNPA selon les données disponibles Rdt. Net: Rendement net (DNPA / Cours)

Comp.: 1 - Premier Compartiment 2 - Second Compartiment 3 - Compartiment de croissance

Ratio de liquidité = Titres échangés / Volume des ordres de vente

: Progression de l'indice sectoriel : Stabilité de l'indice sectoriel : Recul de l'indice sectoriel

**MARCHE DES OBLIGATIONS**

Symbole	Titre	Valeur nominale	Cours Précédent	Cours du jour	Cours Référence	Séance de cotation	Coupon couru	Coupon d'intérêt	Période	Montant net	Eché.	Type Amort
<b>OBLIGATIONS D'ETAT</b>												
EOM.O10	ETAT DU MALI 6,20 % 2022-2029	10 000	10 000	NC	10 000		485,81	A	620,00	9-déc.-23		ACD
EOM.O11	ETAT DU MALI 6,40 % 2023-2030	10 000	10 000	NC	10 000		292,02	A	640,00	7-avr.-24		ACD
EOM.O12	ETAT DU MALI 6,50 % 2023-2030	10 000	10 000	NC	10 000		97,68	A	650,00	28-juil.-24		ACD
EOM.O2	Etat du Mali 6.50% 2017-2024	2 000	2 000	NC	2 000		54,70	A	130,00	20-avr.-24		AC
EOM.O3	ETAT DU MALI 6,50 % 2018-2025	6 000	6 000	NC	6 000		500,05	A	520,00	5-oct.-23		AC
EOM.O4	ETAT DU MALI 6,50% 2019-2027	8 000	8 000	NC	8 000		100,87	A	520,00	12-juil.-24		AC
EOM.O5	ETAT DU MALI 6,50% 2020-2028	10 000	10 000	NC	10 000		316,12	A	650,00	27-mars-24		ACD
EOM.O6	ETAT DU MALI 6,50% 2020-2027	10 000	9 900	NC	9 900		525,34	A	650,00	30-nov.-23		AC
EOM.O7	ETAT DU MALI 6.50% 2021-2031	10 000	10 000	NC	10 000		280,60	A	650,00	16-avr.-24		AC
EOM.O8	ETAT DU MALI 6,20 % 2022-2032	10 000	10 000	NC	10 000		23,72	A	620,00	7-sept.-24		ACD
EOM.O9	ETAT DU MALI 6,30% 2022-2032	10 000	10 000	NC	10 000		493,64	A	630,00	9-déc.-23		ACD
EOS.O10	ETAT DU SENEGAL 6,15 % 2023-2030	10 000	10 000	NC	10 000		588,26	S	615,00	29-sept.-23		ACD
EOS.O11	ETAT DU SENEGAL 6,35 % 2023-2033	10 000	10 000	NC	10 000		584,43	S	611,00	29-sept.-23		ACD
EOS.O7	ETAT SENEGAL 6.30% 2015-2025	10 000	10 000	NC	10 000		205,40	S	317,59	25-nov.-23		ACD
EOS.O8	ETAT DU SENEGAL 5,95% 2022-2034	10 000	10 000	NC	10 000		433,62	A	595,00	29-déc.-23		ACD
EOS.O9	ETAT DU SENEGAL 6,00 % 2023-2028	10 000	9 500	NC	9 500		573,91	S	600,00	29-sept.-23		ACD
TPBF.O10	TPBF 6,50% 2020 - 2028	7 500	7 575	NC	7 575.01		0,67	S	243,75	20-sept.-24		ACD
TPBF.O11	TPBF 6,50 % 2020-2028	8 334	8 288	8 292	8 292.33	100	829 233	108,93	S	270,86	9-janv.-24	ACD
TPBF.O12	TPBF 6.50% 2021-2031 (*)	10 000	10 000	NC	10 000		317,93	S	325,00	25-sept.-23		ACD
TPBF.O13	TPBF 6,50 % 2021 - 2031	10 000	10 000	9 900	9 900	23	227 700	136,01	S	325,00	6-janv.-24	ACD
TPBF.O14	TPBF 6,30% 2022-2034	10 000	10 000	NC	10 000		349,24	S	315,00	1-sept.-23		ACD
TPBF.O15	ETAT DU BURKINA 6,30 % 2022-2	10 000	9 999	NC	9 999		539,50	S	315,00	15-mai-23		ACD
TPBF.O16	ETAT DU BURKINA 6% 2023-2028	10 000	10 000	NC	10 000		420,99	S	300,00	10-juil.-23		ACD
TPBF.O4	TPBF 6.50% 2017-2027	10 000	9 995	NC	9 995		92,35	S	326,78	31-janv.-24		ACD
TPBF.O5	TPBF 6,50% 2017-2024	10 000	10 000	NC	10 000		149,18	S	325,00	29-déc.-23		ACD
TPBF.O6	TPBF 6.50% 2018-2025	10 000	10 500	NC	10 500		192,33	S	325,89	5-déc.-23		ACD
TPBF.O7	TPBF 6,50% 2018- 2025	10 000	10 000	NC	10 000		227,85	S	325,00	15-nov.-23		AC
TPBF.O8	TPBF 6,50% 2019-2027	10 000	10 000	NC	10 000		245,75	S	327,67	6-nov.-23		ACD
TPBF.O9	TPBF 6,50% 2019 - 2027	10 000	10 000	NC	10 000		294,81	S	325,00	8-oct.-23		ACD
TPBJ.O3	TPBJ 6,50% 2020-2028	10 000	10 000	NC	10 000		47,95	A	650,00	25-août-24		AC
TPBJ.O4	TPBJ 5,50 % 2022-2037	10 000	10 000	NC	10 000		306,56	A	550,00	1-mars-24		AC
TPBJ.O5	TPBJ 5,85 % 2022-2042	10 000	9 790	NC	9 790		326,07	A	585,00	1-mars-24		ACD
TPBJ.O6	TPBJ 5,75% 2022-2037	10 000	10 000	NC	10 000		86,41	A	575,00	28-juil.-24		ACD
TPBJ.O7	TPBJ 5,70% 2023-2030	10 000	9 800	NC	9 800		299,02	A	570,00	13-mars-24		AC
TPBJ.O8	TPBJ 6,20% 2023-2038	10 000	10 000	NC	10 000		325,25	A	620,00	13-mars-24		AC
TPCI.O17	TPCI 3% 2014-2024	10 000	10 000	NC	10 000		77,05	S	150,00	19-déc.-23		ACD
TPCI.O19	TPCI 5.99% 2015-2025	10 000	10 400	NC	10 400		212,76	A	599,00	14-mai-24		ACD
TPCI.O21	TPCI 6% 2016-2028	10 000	10 000	NC	10 000		272,13	A	600,00	8-avr.-24		ACD
TPCI.O22	TPCI 5.90% 2016 - 2026	10 000	9 600	NC	9 600		157,98	A	590,00	15-juin-24		ACD
TPCI.O23	TPCI 5.90% 2016-2026	10 000	9 650	NC	9 650		497,86	A	590,00	17-nov.-23		ACD
TPCI.O24	TPCI 6.25% 2017-2029	10 000	9 900	NC	9 900		297,13	S	312,50	30-sept.-23		ACD
TPCI.O25	TPCI 5,95% 2017-2024 A	10 000	10 000	NC	10 000		243,85	S	297,50	24-oct.-23		ACD
TPCI.O26	TPCI 5,95% 2017-2024 B	10 000	10 000	NC	10 000		216,66	S	297,50	10-nov.-23		ACD
TPCI.O27	TPCI 6% 2017-2025	10 000	10 250	NC	10 250		137,70	S	300,00	29-déc.-23		ACD
TPCI.O28	TPCI 6% 2018 - 2026	10 000	9 500	NC	9 500		81,97	A	600,00	2-août-24		ACD
TPCI.O29	TPCI 6% 2018-2026	10 000	10 000	NC	10 000		553,97	A	600,00	19-oct.-23		ACD
TPCI.O30	TPCI 5,95% 2018-2025	5 000	4 910	NC	4 910		81,51	S	149,16	13-déc.-23		ACD
TPCI.O31	TPCI 5,75% 2019 - 2026	10 000	10 230	NC	10 230		146,11	A	575,00	20-juin-24		ACD
TPCI.O32	TPCI 2,23% 2019-2026	10 000		NC			56,66	A	223,00	20-juin-24		ACD
TPCI.O33	TPCI 5.75% 2019-2026	6 000	6 240	NC	6 240		174,39	A	345,00	20-mars-24		ACD
TPCI.O34	TPCI 6% 2019-2029	7 500	7 500	NC	7 500		227,46	A	450,00	20-mars-24		ACD
TPCI.O35	TPCI 5,75% 2019 -2026	10 000	10 250	NC	10 250		113,11	A	575,00	11-juil.-24		ACD
TPCI.O36	TPCI 5,75% 2019- 2026	10 000	10 000	NC	10 000		48,70	A	575,00	21-août-24		ACD
TPCI.O37	TPCI 5,80% 2019-2026	8 000	8 000	NC	8 000		369,93	A	464,00	4-déc.-23		ACD
TPCI.O38	TPCI 5,75% 2019-2026	8 000	8 040	NC	8 040		366,74	A	460,00	4-déc.-23		ACD
TPCI.O39	TPCI 5,75% 2019 - 2026	8 000	8 560	NC	8 560		427,23	A	460,00	17-oct.-23		ACD
TPCI.O40	TPCI 5,75% 2019-2026	8 000	7 840	NC	7 840		320,11	A	460,00	10-janv.-24		ACD
TPCI.O41	TPCI 5,80% 2020-2027	10 000	10 750	NC	10 750		324,86	A	580,00	29-févr.-24		ACD
TPCI.O42	TPCI 5,90% 2020-2030	10 000	10 000	NC	10 000		330,46	A	590,00	29-févr.-24		ACD

TPCI.043	TPCI 5,90% 2020 - 2030	10 000	10 000	NC	10 000			243,42	A	590,00	23-avr.-24	ACD
TPCI.044	TPCI 5,80% 2020 - 2027	10 000	9 620	NC	9 620			239,29	A	580,00	23-avr.-24	ACD
TPCI.045	TPCI 5,80% 2020 -2027	8 000	8 000	NC	8 000			122,97	A	464,00	16-juin-24	ACD
TPCI.046	TPCI 5,90% 2020 - 2030	8 750	8 925	NC	8 925			136,82	A	516,25	16-juin-24	ACD
TPCI.047	TPCI 5,80% 2020 - 2027	8 000	8 200	NC	8 200			122,97	A	464,00	16-juin-24	ACD
TPCI.048	TPCI 5,80% 2020- 2027	8 000	7 920	NC	7 920			68,46	A	464,00	29-juil.-24	ACD
TPCI.049	TPCI 5,90% 2020- 2030	8 750	8 824	NC	8 824.38			76,17	A	516,25	29-juil.-24	ACD
TPCI.050	TPCI 5,90% 2020-2030	8 750	8 750	NC	8 750			33,85	A	516,25	28-août-24	ACD
TPCI.051	TPCI 5,80% 2020-2027	10 000	10 000	NC	10 000			562,52	A	580,00	2-oct.-23	ACD
TPCI.052	TPCI 5,90 % 2020-2030	10 000	10 300	NC	10 300			572,22	A	590,00	2-oct.-23	ACD
TPCI.053	TPCI 5,80% 2020-2027	10 000	10 600	NC	10 600			521,21	A	580,00	28-oct.-23	ACD
TPCI.054	TPCI 5,90% 2020-2030	10 000	10 000	NC	10 000			530,19	A	590,00	28-oct.-23	ACD
TPCI.055	TPCI 5,80% 2020 -2027	10 000	10 500	NC	10 500			430,63	A	580,00	24-déc.-23	ACD
TPCI.056	TPCI 5,90% 2020- 2030	10 000	10 800	NC	10 800			438,05	A	590,00	24-déc.-23	ACD
TPCI.057	TPCI 5,80% 2020-2027	10 000	10 000	NC	10 000			484,66	A	580,00	20-nov.-23	ACD
TPCI.058	TPCI 5,80% 2021-2028	10 000	10 150	NC	10 150			310,60	A	580,00	9-mars-24	ACD
TPCI.059	TPCI 5,90% 2021-2031	10 000	10 350	NC	10 350			315,96	A	590,00	9-mars-24	ACD
TPCI.060	TPCI 5,80% 2021-2028	10 000	10 050	10 000	10 000	24 728	247 280 000	207,60	A	580,00	13-mai-24	ACD
TPCI.061	TPCI 5,90% 2021-2031	10 000	10 050	NC	10 050			211,17	A	590,00	13-mai-24	ACD
TPCI.062	TPCI 5,80 % 2021 -2028	10 000	10 000	NC	10 000			131,53	A	580,00	30-juin-24	ACD
TPCI.063	TPCI 5,90% 2021 -2031	10 000	10 000	NC	10 000			133,80	A	590,00	30-juin-24	ACD
TPCI.064	TPCI 5,80 % 2021 - 2028	10 000	10 180	NC	10 180			637,21	A	580,00	16-août-23	ACD
TPCI.065	TPCI 5,90% 2021-2031	10 000	10 700	NC	10 700			575,45	A	590,00	30-sept.-23	ACD
TPCI.066	TPCI 5,90% 2021-2031	10 000	9 950	NC	9 950			517,26	A	590,00	5-nov.-23	ACD
TPCI.067	TPCI 5,90 % 2021-2036	10 000	10 400	NC	10 400			450,99	A	590,00	16-déc.-23	ACD
TPCI.068	TPCI 5,90 % 2022-2037	10 000	10 000	NC	10 000			375,01	A	590,00	1-févr.-24	ACD
TPCI.069	TPCI 5,75 % 2022-2037	10 000	10 000	NC	10 000			287,50	A	575,00	22-mars-24	ACD
TPCI.070	TPCI 5,75 % 2022-2037	10 000	10 100	NC	10 100			803,42	A	575,00	29-avr.-23	ACD
TPCI.071	TPCI 5,65% 2022-2032	10 000	10 150	NC	10 150			151,28	A	565,00	15-juin-24	ACD
TPCI.072	TPCI 5,65% 2022-2029	10 000	10 000	NC	10 000			83,36	A	565,00	29-juil.-24	ACD
TPCI.073	TPCI 5,75% 2022-2032	10 000	10 000	NC	10 000			84,84	A	575,00	29-juil.-24	ACD
TPCI.074	TPCI 5,85% 2022-2042	10 000	10 000	NC	10 000			83,36	A	565,00	29-juil.-24	ACD
TPCI.075	TPCI 5,65% 2022-2029	10 000	10 000	NC	10 000			540,23	A	565,00	7-oct.-23	ACD
TPCI.076	TPCI 5,75% 2022-2032	10 000	10 000	NC	10 000			549,79	A	575,00	7-oct.-23	ACD
TPCI.077	TPCI (TAUX DE BASE + SPREAD) % 2022-2029	10 000	10 000	NC	10 000			74,09	T	166,25	11-nov.-23	ACD
TPCI.078	TPCI 5,65% 2022-2029	10 000	10 000	NC	10 000			436,52	A	565,00	13-déc.-23	ACD
TPCI.079	TPCI 5,75% 2023-2030	10 000	9 992	NC	9 992			322,95	A	575,00	28-févr.-24	ACD
TPNE.01	TRESOR PUBLIC DU NIGER 6,50% 2019-2026	10 000	10 000	NC	10 000			314,34	A	650,00	28-mars-24	ACD
TPNE.02	TRESOR PUBLIC DU NIGER 6,50% 2019 - 2026	10 000	9 999	NC	9 999			90,57	A	650,00	1-août-24	ACD
TPNE.03	TRESOR PUBLIC DU NIGER 6,5% 2020-2027	8 000	7 960	NC	7 960			73,88	A	520,00	31-juil.-24	ACD
TPNE.04	TRESOR PUBLIC DU NIGER 6,30% 2021-2031	10 000	9 700	NC	9 700			678,33	A	630,00	24-août-23	ACD
TPNE.05	TPNE 6,15 % 2022-2034	10 000	10 550	NC	10 550			184,84	A	615,00	3-juin-24	ACD
TPNE.06	TRESOR PUBLIC DU NIGER 6,15% 2022 - 2034	10 000	10 000	NC	10 000			473,47	A	615,00	14-déc.-23	ACD
TPTG.02	TPTG 6% 2022-2037	10 000	10 000	NC	10 000			507,95	A	600,00	16-nov.-23	ACD
<b>TOTAL</b>						<b>24 851</b>	<b>248 336 933</b>					

**OBLIGATIONS REGIONALES**

BIDC.04	BIDC-EBID 6.10% 2017-2027	5 000	5 000	NC	5 000			80,83	A	305,00	16-juin-24	ACD
BIDC.05	BIDC-EBID 6,40% 2019-2026	10 000	10 000	NC	10 000			123,48	S	320,00	12-janv.-24	ACD
BIDC.06	BIDC-EBID 6,50 % 2021-2028	10 000	10 000	NC	10 000			224,38	S	327,67	18-nov.-23	ACD
BIDC.07	BIDC-EBID 5,90% 2022-2029	10 000	10 300	NC	10 300			168,11	S	295,81	9-déc.-23	ACD
CRRH.010	CRRH-UEMOA 6,10% 2022-2037	10 000	10 000	NC	10 000			81,22	S	305,00	3-févr.-24	AC
CRRH.02	CRRH-UEMOA 6.10% 2012-2024	10 000	10 000	NC	10 000			109,40	S	305,00	17-janv.-24	AC
CRRH.03	CRRH-UEMOA 6% 2013-2023	10 000	10 000	NC	10 000			242,62	S	300,00	26-oct.-23	AC
CRRH.04	CRRH-UEMOA 6% 2014-2024	10 000	10 000	NC	10 000			136,07	S	300,00	30-déc.-23	AC
CRRH.05	CRRH-UEMOA 5.85% 2015-2025	10 000	10 000	NC	10 000			126,27	S	294,10	4-janv.-24	AC
CRRH.06	CRRH-UEMOA 5.85% 2016-2026	10 000	10 230	NC	10 230			127,17	S	292,50	3-janv.-24	ACD
CRRH.07	CRRH-UEMOA 5.95% 2017-2029	5 417	5 417	NC	5 417			111,23	S	161,15	17-nov.-23	AC
CRRH.08	CRRH-UEMOA 5.95% 2018-2030	6 250	6 250	NC	6 250			93,48	S	185,94	21-déc.-23	AC
CRRH.09	CRRH-UEMOA 6.05% 2018-2033	7 000	7 000	NC	7 000			106,45	S	211,75	21-déc.-23	AC
<b>TOTAL</b>						<b>0</b>	<b>0</b>					

**OBLIGATIONS PRIVEES**

Code	Titre	Montant	Montant	Montant	Montant	Montant	Montant	Montant	Montant	Montant	Montant	Montant	Montant
BHSN.O1	DIASPORA BONDS BHS 6,25% 2019-	10 000	9 850	9 850	9 850	50	492 500	124,66	S	314,21	10-janv.-24	ACD	
FNSBC.O1	FCTC NSIA BANQUE 7 % 2020-2025	3 333	3 333	NC	3 333.33			3,14	T	57,17	16-déc.-23	ACD	
FORBT.O1	FCTC ORABANK 7 % 2021-2026	7 778	8 322	NC	8 322.22			123,24	T	133,39	28-sept.-23	ACD	
FTIMC.O1	FCTC TEYLIOM IMMO 7 % 2021-2028	7 917	8 075	NC	8 075			20,42	T	142,92	8-déc.-23	ACD	
ORGT.O2	ORAGROUP SA 7,15% 2021-2028	10 000	10 250	NC	10 250			289,13	S	357,50	26-oct.-23	ACD	
PADS.O3	PAD 6,60% 2020-2027	9 000	9 315	NC	9 315			251,56	S	297,00	19-oct.-23	ACD	
PTRC.O1	PETRO IVOIRE 6,80% 2022-2029	10 000	9 999	NC	9 999			356,66	S	666,00	15-déc.-23	ACD	
SNLC.O1	SENELEC 6,50% 2018-2025 (#)	4 000	4 000	NC	4 000			125,76	S	130,00	27-sept.-23	AC	
SNTS.O2	SONATEL 6,50% 2020-2027	8 000	8 000	NC	8 000			89,48	S	245,74	16-janv.-24	ACD	
<b>TOTAL</b>						50	492 500						

**SUKUK ET TITRES ASSIMILES**

SUKSN.S2	SUKUK SN 6% 2016-2026	10 000	10 750	NC	10 750			95,00	S	306,67	26-janv.-24	ACD
SUKTG.S1	SUKUK TG 6.5% 2016-2026	10 000	10 000	NC	10 000			443,77	S	371,86	17-août-23	ACD
<b>TOTAL</b>								0		0		

**TOTAL - Marché des obligations**

24 901 248 829 433

Légende :  
 (#) (\*) Ex-Coupon couru (##)Cours de référence amorti / Coupon couru Ex-c (#)Ex-marge de profits  
 Cours du jour: Ouv.: Ouverture Clôt.: Clôture Moy.: Moyen  
 Type Amort: Type d'Amortissement IF: In Fine AC: Amortissement Constant AD: Amortissement Dégressif ACD: Amortissement Constant Différé  
 Période: Périodicité de paiement des coupons A: Annuelle S: Semestrielle T: Trimestrielle  
 Eché.: Échéance de paiement des intérêts  
 Mentions: NC: Non Coté Ex-c: Ex-coupon ou Ex-droit SP: Suspendu

**INFORMATIONS**
**OPERATIONS EN COURS**

Emetteur	Opération
TPCI	Première cotation - TPCI 6,00 % 2023-2030 - Première cotation le 03 octobre 2023

**AVIS**

Entité	N°	Nature	Objet
BRVM	198-2023	Transactions Sur Dossier	Transactions Sur Dossier
BRVM	199-2023	Paiement Intérêts	Paiement des intérêts annuels - TPCI 5,65 % 2022-2029 (TPCI.075)
BRVM	200-2023	Paiement Intérêts	Paiement des intérêts annuels - TPCI 5,75% 2022-2032 (TPCI.076)

**COMMUNIQUES**

Emetteur	N°	Nature	Objet
SIB	20230921-2	Notation Financière	Notation financière - SIB CI
SIB	20230921-1	Rapport d'activités du 1er semestre	Attestation des CAC sur le Rapport d'activités du 1er semestre 2023 - SIB CI
SIB	20230921	Rapport d'activités du 1er semestre	Rapport d'activités du 1er semestre 2023 - SIB CI

**QUANTITES RESIDUELLES**
**MARCHE DES ACTIONS**

Symbole	Titre	Quantité résiduelle à l'achat	Cours Achat / Vente			Quantité résiduelle à la vente	Cours de Référence
ABJC	SERVAIR ABIDJAN CI	12	1,255	/	1,295	406	1 255
BICC	BICI CI	97	6,900	/	6,940	2	6 900
BNBC	BERNABE CI	75	1,905	/	1,910	15	1 905
BOAB	BANK OF AFRICA BN	234	6,195	/	6,200	986	6 200
BOABF	BANK OF AFRICA BF	96	6,800	/	6,900	156	6 935
BOAC	BANK OF AFRICA CI	8	6,105	/	6,150	697	6 150
BOAM	BANK OF AFRICA ML	841	1,450	/	1,495	100	1 450
BOAN	BANK OF AFRICA NG	487	4,600	/	4,800	127	4 800
BOAS	BANK OF AFRICA SENEGAL	1	3,175	/	3,200	2 368	3 200
CABC	SICABLE CI	208	1,170	/	1,180	139	1 170
CBIBF	CORIS BANK INTERNATIONAL	1	8,005	/	8,050	995	8 050
CFAC	CFAO MOTORS CI	105	885	/	895	1 196	885
CIEC	CIE CI	11	1,965	/	1,980	893	1 980
ECOC	ECOBANK COTE D'IVOIRE	21	6,415	/	6,495	474	6 500
ETIT	ECOBANK TRANS. INCORP. TG	1 859 318	18	/	19	2 845 849	19
FTSC	FILTISAC CI	100	1,130	/	1,170	376	1 175
NEIC	NEI-CEDA CI	105	605	/	640	175	650
NSBC	NSIA BANQUE COTE D'IVOIRE	631	6,110	/	6,350	510	6 350
NTLC	NESTLE CI	5	8,030	/	8,570	10	8 570
ONTBF	ONATEL BF	46	2,285	/	2,290	420	2 290
ORAC	ORANGE COTE D'IVOIRE	52	10,500	/	10,700	541	10 500
ORGT	ORAGROUP TOGO	49	2,505	/	2,550	45	2 505
PALC	PALM CI	67	7,705	/	7,770	388	7 705
PRSC	TRACTAFRIC MOTORS CI	1	2,870	/	3,000	360	3 000
SAFC	SAFCA CI			/	640	300	650
SCRC	SUCRIVOIRE	14	540	/	550	269	550
SDCC	SODE CI	20	4,755	/	4,800	147	4 800
SDSC	BOLLORE	285	1,450	/	1,470	250	1 470
SEMC	CROWN SIEM CI	22	685	/	710	1 211	700
SGBC	SOCIETE GENERALE COTE D'IVOIRE	75	16,890	/	17,000	65	17 000
SHEC	VIVO ENERGY CI	20	815	/	820	780	820
SIBC	SOCIETE IVOIRIENNE DE BANQUE	45	5,305	/	5,350	260	5 350
SICC	SICOR CI	1	5,005	/			5 005
SIVC	AIR LIQUIDE CI	3	520	/	535	70	525
SLBC	SOLIBRA CI	1	86,000	/	90,200	480	90 300
SMBC	SMB CI	2 177	9,150	/	9,190	17	9 150
SNTS	SONATEL SN	81	16,420	/	16,500	2 272	16 500
SOGC	SOGB CI	2	3,790	/	3,795	590	3 795
SPHC	SAPH CI	25	3,275	/	3,340	44	3 340
STAC	SETAO CI	6	1,005	/	1,090	485	1 090
STBC	SITAB CI	100	5,830	/	5,900	992	5 900
SVOC	MOVIS CI			/			2 395
TTLC	TOTAL CI	311	2,155	/	2,175	60	2 155
TTLS	TOTAL SN	13	2,895	/	2,910	27	2 895
UNLC	UNILEVER CI	1	4,905	/			5 300
UNXC	UNIWAX CI	2	780	/	800	1 166	800

QUANTITES RESIDUELLES

MARCHE DES DROITS

Symbole	Titre	Quantité résiduelle à l'achat	Cours Achat / Vente	Quantité résiduelle à la vente	Cours de Référence
---------	-------	-------------------------------	---------------------	--------------------------------	--------------------



**QUANTITES RESIDUELLES**
**MARCHE DES OBLIGATIONS**

Symbole	Titre	Quantité résiduelle à l'achat	Cours Achat / Vente			Quantité résiduelle à la vente	Cours de Référence
BHSN.01	DIASPORA BONDS BHS 6,25% 2019-	39	9,800	/	9,850	43	9 850
FNSBC.01	FCTC NSIA BANQUE 7 % 2020-2025	51	3,333.33	/			3 333
FORBT.01	FCTC ORABANK 7 % 2021-2026			/			8 322
FTIMC.01	FCTC TEYLIM IMMO 7 % 2021-2028			/			8 075
ORGT.02	ORAGROUP SA 7,15% 2021-2028	100	10,000	/	10,250	495	10 250
PADS.03	PAD 6,60% 2020-2027	2 961	9,000	/	9,270	2	9 315
PTRC.01	PETRO IVOIRE 6,80% 2022-2029			/	10,000	937	9 999
SNLC.01	SENELEC 6,50% 2018-2025			/			4 000
SNTS.02	SONATEL 6,50% 2020-2027			/			8 000
EOM.010	ETAT DU MALI 6,20 % 2022-2029			/	10,000	30	10 000
EOM.011	ETAT DU MALI 6,40 % 2023-2030			/			10 000
EOM.012	ETAT DU MALI 6,50 % 2023-2030			/			10 000
EOM.02	Etat du Mali 6.50% 2017-2024			/			2 000
EOM.03	ETAT DU MALI 6,50 % 2018-2025			/			6 000
EOM.04	ETAT DU MALI 6,50% 2019-2027			/			8 000
TPTG.02	TPTG 6% 2022-2037			/	10,000	60	10 000
TPNE.01	TRESOR PUBLIC DU NIGER 6,50% 2019-2026			/			10 000
TPNE.02	TRESOR PUBLIC DU NIGER 6,50% 2019 - 2026			/	10,000	550	9 999
TPNE.03	TRESOR PUBLIC DU NIGER 6,5% 2020-2027			/	8,000	240	7 960
TPNE.04	TRESOR PUBLIC DU NIGER 6,30% 2021-2031			/	9,700	20	9 700
TPNE.05	TPNE 6,15 % 2022-2034			/	10,000	1 000	10 550
TPNE.06	TRESOR PUBLIC DU NIGER 6,15% 2022 - 2034			/			10 000
TPCI.074	TPCI 5,85% 2022-2042			/			10 000
TPCI.075	TPCI 5,65% 2022-2029			/			10 000
TPCI.076	TPCI 5,75% 2022-2032			/			10 000
TPCI.077	TPCI (TAUX DE BASE + SPREAD) % 2022-2029			/			10 000
TPCI.078	TPCI 5,65% 2022-2029			/			10 000
TPCI.079	TPCI 5,75% 2023-2030			/			9 992
TPCI.068	TPCI 5,90 % 2022-2037			/	10,000	200	10 000
TPCI.069	TPCI 5,75 % 2022-2037			/	10,000	129	10 000
TPCI.070	TPCI 5,75 % 2022-2037			/			10 100
TPCI.071	TPCI 5,65% 2022-2032			/	10,200	1 000	10 150
TPCI.072	TPCI 5,65% 2022-2029			/			10 000
TPCI.073	TPCI 5,75% 2022-2032			/			10 000
TPCI.062	TPCI 5,80 % 2021 -2028			/			10 000
TPCI.063	TPCI 5,90% 2021 -2031			/			10 000
TPCI.064	TPCI 5,80 % 2021 - 2028			/			10 180
TPCI.065	TPCI 5,90% 2021-2031			/			10 700
TPCI.066	TPCI 5,90% 2021-2031			/			9 950
TPCI.067	TPCI 5,90 % 2021-2036			/	10,400	4	10 400
TPCI.056	TPCI 5,90% 2020- 2030			/			10 800
TPCI.057	TPCI 5,80% 2020-2027			/			10 000
TPCI.058	TPCI 5,80% 2021-2028			/			10 150
TPCI.059	TPCI 5,90% 2021-2031			/			10 350
TPCI.060	TPCI 5,80% 2021-2028			/			10 000
TPCI.061	TPCI 5,90% 2021-2031			/			10 050
TPCI.050	TPCI 5,90% 2020-2030			/			8 750
TPCI.051	TPCI 5,80% 2020-2027			/			10 000
TPCI.052	TPCI 5,90 % 2020-2030			/			10 300
TPCI.053	TPCI 5,80% 2020-2027			/			10 600

TPCI.O54	TPCI 5,90% 2020-2030			/			10 000
TPCI.O55	TPCI 5,80% 2020 -2027			/			10 500
TPCI.O44	TPCI 5,80% 2020 - 2027			/			9 620
TPCI.O45	TPCI 5,80% 2020 -2027			/			8 000
TPCI.O46	TPCI 5,90% 2020 - 2030			/			8 925
TPCI.O47	TPCI 5,80% 2020 - 2027			/			8 200
TPCI.O48	TPCI 5,80% 2020- 2027			/			7 920
TPCI.O49	TPCI 5,90% 2020- 2030			/			8 824
TPCI.O38	TPCI 5,75% 2019-2026			/	8,060	2	8 040
TPCI.O39	TPCI 5,75% 2019 - 2026			/			8 560
TPCI.O40	TPCI 5,75% 2019-2026			/			7 840
TPCI.O41	TPCI 5,80% 2020-2027			/			10 750
TPCI.O42	TPCI 5,90% 2020-2030			/	10,100	500	10 000
TPCI.O43	TPCI 5,90% 2020 - 2030			/			10 000
TPCI.O32	TPCI 2,23% 2019-2026			/			10 000
TPCI.O33	TPCI 5.75% 2019-2026			/			6 240
TPCI.O34	TPCI 6% 2019-2029			/			7 500
TPCI.O35	TPCI 5,75% 2019 -2026			/			10 250
TPCI.O36	TPCI 5,75% 2019- 2026			/			10 000
TPCI.O37	TPCI 5,80% 2019-2026			/			8 000
TPCI.O26	TPCI 5,95% 2017-2024 B	25	10,000	/			10 000
TPCI.O27	TPCI 6% 2017-2025			/			10 250
TPCI.O28	TPCI 6% 2018 - 2026			/			9 500
TPCI.O29	TPCI 6% 2018-2026			/			10 000
TPCI.O30	TPCI 5,95% 2018-2025			/			4 910
TPCI.O31	TPCI 5,75% 2019 - 2026			/			10 230
TPCI.O19	TPCI 5.99% 2015-2025	304	10,000	/			10 400
TPCI.O21	TPCI 6% 2016-2028			/			10 000
TPCI.O22	TPCI 5.90% 2016 - 2026			/			9 600
TPCI.O23	TPCI 5.90% 2016-2026			/			9 650
TPCI.O24	TPCI 6.25% 2017-2029			/			9 900
TPCI.O25	TPCI 5,95% 2017-2024 A	194	10,000	/			10 000
TPBJ.O4	TPBJ 5,50 % 2022-2037			/			10 000
TPBJ.O5	TPBJ 5,85 % 2022-2042			/			9 790
TPBJ.O6	TPBJ 5,75% 2022-2037			/			10 000
TPBJ.O7	TPBJ 5,70% 2023-2030	500	10,000	/			9 800
TPBJ.O8	TPBJ 6,20% 2023-2038			/			10 000
TPCI.O17	TPCI 3% 2014-2024			/			10 000
TPBF.O5	TPBF 6,50% 2017-2024			/			10 000
TPBF.O6	TPBF 6.50% 2018-2025			/	10,000	200	10 500
TPBF.O7	TPBF 6,50% 2018- 2025			/	10,000	51	10 000
TPBF.O8	TPBF 6,50% 2019-2027			/	10,000	200	10 000
TPBF.O9	TPBF 6,50% 2019 - 2027			/	10,000	593	10 000
TPBJ.O3	TPBJ 6,50% 2020-2028	8	9,900	/	10,000	13	10 000
TPBF.O12	TPBF 6.50% 2021-2031			/			10 000
TPBF.O13	TPBF 6,50 % 2021 - 2031	100	9,800	/	9,900	177	9 900
TPBF.O14	TPBF 6,30% 2022-2034			/	9,800	1 800	10 000
TPBF.O15	ETAT DU BURKINA 6,30 % 2022-2			/	9,999	50	9 999
TPBF.O16	ETAT DU BURKINA 6% 2023-2028			/			10 000
TPBF.O4	TPBF 6.50% 2017-2027			/	10,000	2	9 995
EOS.O11	ETAT DU SENEGAL 6,35 % 2023-2033			/			10 000
EOS.O7	ETAT SENEGAL 6.30% 2015-2025			/			10 000
EOS.O8	ETAT DU SENEGAL 5,95% 2022-2034			/			10 000
EOS.O9	ETAT DU SENEGAL 6,00 % 2023-2028			/			9 500
TPBF.O10	TPBF 6,50% 2020 - 2028			/			7 575

TPBF.O11	TPBF 6,50 % 2020-2028			/	8,292.33	50	8 292
EOM.O5	ETAT DU MALI 6,50% 2020-2028			/			10 000
EOM.O6	ETAT DU MALI 6,50% 2020-2027			/	9,900	35	9 900
EOM.O7	ETAT DU MALI 6.50% 2021-2031			/			10 000
EOM.O8	ETAT DU MALI 6,20 % 2022-2032			/	10,100	4	10 000
EOM.O9	ETAT DU MALI 6,30% 2022-2032			/			10 000
EOS.O10	ETAT DU SENEGAL 6,15 % 2023-2030			/			10 000
BIDC.O4	BIDC-EBID 6.10% 2017-2027			/			5 000
BIDC.O5	BIDC-EBID 6,40% 2019-2026		805	9,850	/		10 000
BIDC.O6	BIDC-EBID 6,50 % 2021-2028		662	10,000	/		10 000
BIDC.O7	BIDC-EBID 5,90% 2022-2029			/			10 300
CRRH.O10	CRRH-UEMOA 6,10% 2022-2037			/			10 000
CRRH.O2	CRRH-UEMOA 6.10% 2012-2024			/			10 000
CRRH.O9	CRRH-UEMOA 6.05% 2018-2033			/			7 000
CRRH.O3	CRRH-UEMOA 6% 2013-2023			/			10 000
CRRH.O4	CRRH-UEMOA 6% 2014-2024			/			10 000
CRRH.O5	CRRH-UEMOA 5.85% 2015-2025			/			10 000
CRRH.O6	CRRH-UEMOA 5.85% 2016-2026			/			10 230
CRRH.O7	CRRH-UEMOA 5.95% 2017-2029			/			5 417
CRRH.O8	CRRH-UEMOA 5.95% 2018-2030			/			6 250

### SUKUK ET TITRES ASSIMILES

Symbole	Titre	Quantité résiduelle à l'achat	Cours Achat / Vente	Quantité résiduelle à la vente	Cours de Référence
SUKSN.S2	SUKUK SN 6% 2016-2026		/		10 750
SUKTG.S1	SUKUK TG 6.5% 2016-2026		/		10 000

**CALENDRIER DES ASSEMBLEES GENERALES**
**ANNEE : 2023**

Société	Nature	Date	Heure	Lieu
CROWN SIEM CI	Ordinaire	29/09/2023	09:00:00	Maison de l'Entreprise, au Plateau, à l'Angle du Boulevard de la République et de l'Avenue Lamblin
SICOR	Ordinaire	26/07/2023	09:00:00	Hôtel Palm Club, Cocody
SITAB	Ordinaire	30/06/2023	10:30:00	Hôtel PULLMAN
AIR LIQUIDE CI	Mixte	27/06/2023	09:00:00	SALLE DE CONFÉRENCE DE LA CRRAE-UMOA
SUCRIVOIRE	Ordinaire	27/06/2023	09:30:00	VISIOCONFERENCE
CFAO MOTORS CI	Ordinaire	27/06/2023	09:00:00	Au siège social, sis à Abidjan, 117, Boulevard de Marseille
BICI CI	Ordinaire	27/06/2023	10:00:00	Auditorium de la Maison des Entreprises (siège de la CGECI) sise au Plateau
TRACTAFRIC CI	Ordinaire	26/06/2023	10:00:00	Hôtel AZALAI ABIDJAN sis Marcory, Bd VGE, en face de Cap Sud, à côté de la banque BGF
FILTISAC CI	Ordinaire	22/06/2023	10:00:00	Espace Latrille Events II-Plateaux Boulevard Latrille Abidjan - Cocody
FILTISAC CI	Ordinaire	22/06/2023	10:00:00	Espace Latrille Events II-Plateaux Boulevard Latrille - Abidjan - Cocody
UNIWAX CI	Ordinaire	22/06/2023	09:00:00	Espace Latrille Events, sis à Abidjan, Cocody II-Plateaux (Carrefour Duncan)
SODECI	Ordinaire	21/06/2023	09:00:00	Siège social sis, 1, Avenue Christiani Treichville ABIDJAN
PALM CI	Ordinaire	21/06/2023	09:30:00	VISIOCONFERENCE
CIE CI	Ordinaire	20/06/2023	10:00:00	VISIOCONFERENCE
NEI-CEDA CI	Ordinaire	19/06/2023	14:30:00	Hôtel TIAMA , à Abidjan
SETAO CI	Ordinaire	16/06/2023	10:00:00	Hôtel TIAMA (salon EBENE) - Abidjan Plateau
SAFCA CI	Ordinaire	16/06/2023	10:00:00	Siège de la société sis à Abidjan, 1, Rue des Carrossiers, Zone 3C (face SOCOCE Treichville)
TOTAL	Ordinaire	15/06/2023	10:00:00	Radisson Blu Hotel Abidjan Airport sis au boulevard de l'Aéroport Abidjan, Port Bouët
TOTAL SENEGAL S.A.	Ordinaire	13/06/2023	10:00:00	Hôtel Radisson Blu Dakar
SERVAIR ABIDJAN CI	Ordinaire	13/06/2023	11:00:00	Salle JEWELS de la CGECI sise à la Maison de l'Entreprise au Plateau
SOGB	Ordinaire	13/06/2023	11:00:00	Immeuble CRRAE - UEMOA sis à Abidjan Plateau
SAPH CI	Ordinaire	12/06/2023	14:00:00	VISIOCONFERENCE
BERNABE CI	Ordinaire	08/06/2023	10:00:00	Salle de conférence GEWELS de la Maison du Patronat Ivoirien (CGECI) au Plateau
SOLIBRA	Mixte	31/05/2023	09:00:00	Espace CRISTAL 8, rue du Chevalier de Clieu Zone 4 C « Salle PLATINIUM » ABIDJAN
ORAGROUP	Ordinaire	31/05/2023	09:30:00	Hôtel 2 Février situé à Place de l'indépendance, BP 131 Lomé.
ECOBANK TG	Mixte	17/05/2023	10:30:00	Salle de Conférence du Centre Panafricain Ecobank, 2365, Boulevard du Mono, Lomé, Togo
SIB	Ordinaire	12/05/2023	10:00:00	CRRAE - UEMOA (Abidjan-Plateau - Angle Boulevard Botreau Roussel - Rue privée CRRAE-UMOA)
NESTLE CI	Ordinaire	12/05/2023	10:00:00	Espace CRISTAL 8, rue du Chevalier de Clieu Zone 4 C « Salle DIAMANT » ABIDJAN
ONATEL BF	Ordinaire	09/05/2023	10:30:00	ROYAL BEACH HÔTEL, OUAGADOUGOU-BURKINA FASO
ECOBANK CI	Ordinaire	26/04/2023	10:00:00	Hôtel Radisson Blu, sis à Abidjan Port-Bouët, route de l'Aéroport International Félix Houphouët Boigny
BOLLORE TRANSPORT & LOGISTICS	Extraordinaire	20/04/2023	10:00:00	Salle Kodjo EBOUCLE du palais de la culture sis à Treichville, Avenue Christiani à Abidjan
SONATEL	Ordinaire	18/04/2023	10:00:00	PAR VISIOCONFERENCE dans ses locaux situés au Technopole à Dakar
CORIS BANK INTERNATIONAL	Ordinaire	17/04/2023	09:00:00	Sopatel Hôtel Silmandé SA
BANK OF AFRICA BN	Ordinaire	14/04/2023	10:00:00	Hôtel GOLDEN TULIP à Cotonou
SGB CI	Ordinaire	13/04/2023	09:00:00	Espace Latrille Events, sis à Abidjan Commune de Cocody, aux Deux-plateaux Boulevard Latrille
ORANGE CI	Ordinaire	13/04/2023	10:00:00	Au siège de la société, sis à Abidjan, Cocody Riviera Golf, Boulevard de France, Immeuble Orange Village
ORAGROUP	Extraordinaire	31/03/2023	09:00:00	Hôtel 2 FEVRIER de Lomé
BANK OF AFRICA SN	Ordinaire	31/03/2023	09:30:00	Immeuble Elan II au 2ème étage, Almadies, zone 12, route de Ngor à Dakar
SICABLE	Ordinaire	30/03/2023	10:00:00	Hôtel TIAMA , à Abidjan
BANK OF AFRICA ML	Ordinaire	30/03/2023	09:30:00	Siège de la banque à l'immeuble BANK OF AFRICA, Avenue du Mali, Quartier ACI 2000

BANK OF AFRICA NG	Ordinaire	30/03/2023	10:00:00	Centre de formation de BOA-NIGER sis à BOA siège
BANK OF AFRICA BF	Ordinaire	30/03/2023	10:00:00	Salle LAICO HOTEL OUAGA 2000
BANK OF AFRICA CI	Ordinaire	29/03/2023	10:00:00	Salle FROMAGER de l'hôtel IVOTEL du Plateau 10ème étage

# L'actualité de la BRVM sur nos plateformes digitales

## Infos BRVM

Pour recevoir les informations boursières par SMS, souscrivez :



Côte d'Ivoire : \*430#  
Bénin : \*430\*15#



Côte d'Ivoire : #139#  
Burkina Faso : \*310#



Côte d'Ivoire : \*431#  
Niger : \*512\*9#  
Togo : \*310#

## Site web

[www.brvm.org](http://www.brvm.org)



## Application Mobile

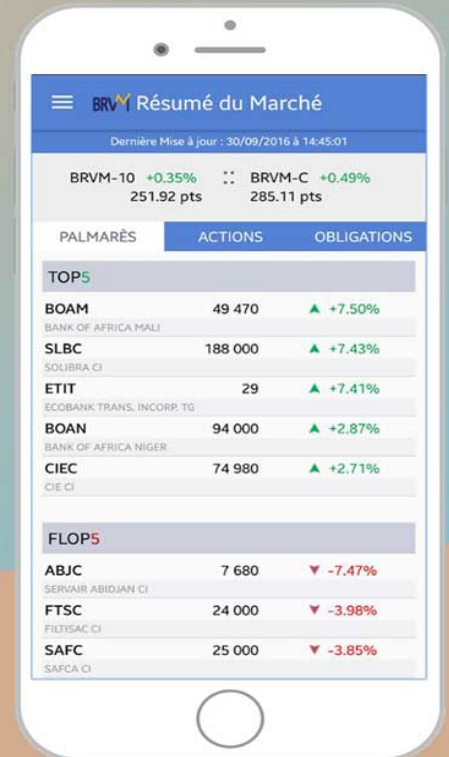

Nous suivre sur :





# AVIS N° 198 - 2023 / BRVM / DG

## Transactions Sur Dossier

La Bourse Régionale des Valeurs Mobilières (BRVM) porte à la connaissance du public et des intervenants du marché que quatre (04) Transactions Sur Dossier ont été réalisées ce jeudi 21 septembre 2023.

Elles ont porté sur un total de 100 actions CIE CI, 5 actions UNIWAX CI, 62 actions SODE CI et 60 actions SOCIETE GENERALE CI au prix unitaire de 5 FCFA, soit une valeur totale de 1 135 FCFA.

Pour toute information complémentaire concernant cet avis, veuillez contacter la BRVM à son siège ou les Antennes Nationales de Bourse établies dans chaque pays membre de l'UEMOA.

Fait à Abidjan, le 21 septembre 2023

Pour le Directeur Général de la BRVM,  
Le Directeur du Département des  
Finances, de l'Administration et des  
Ressources Humaines,  
Chargé de l'Intérim

Maxime DESSOU

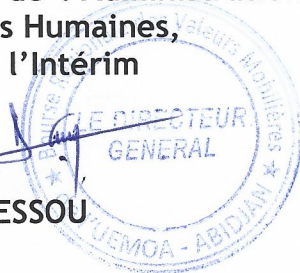

X SD 81

# AVIS N° 199 - 2023 / BRVM / DG

## ----- TPCI 5,65 % 2022-2029 -----

### Paiement des intérêts annuels

La Bourse Régionale des Valeurs Mobilières (BRVM) porte à la connaissance du public et des intervenants du marché que la Direction Générale des Financements de Côte d'Ivoire procédera, le **07 octobre 2023**, au paiement des intérêts annuels de son emprunt obligataire dénommé "TPCI 5,65 % 2022-2029".

La fermeture des registres étant fixée au 07 octobre 2023, ledit titre (symbole : TPCI.075) cotera ex-coupon d'intérêts à partir du mercredi 04 octobre 2023.

Pour toute information complémentaire, veuillez contacter la SGI BSIC CAPITAL, 01 B.P. 7032 Abidjan 01, Avenue Noguès Immeuble Broadway Center, Plateau, Tél : (225) 27 20 31 71 11, Fax : (225) 27 20 31 71 12.

Fait à Abidjan, le 21 septembre 2023

Pour le Directeur Général de la BRVM,  
Le Directeur du Département des  
Finances, de l'Administration et des  
Ressources Humaines,  
Chargé de l'Intérim

Maxime DESSOU



X # d B



# AVIS N° 200 - 2023 / BRVM / DG

## ----- TPCI 5,75% 2022-2032 -----

### Paiement des intérêts annuels

La Bourse Régionale des Valeurs Mobilières (BRVM) porte à la connaissance du public et des intervenants du marché que la Direction Générale des Financements de Côte d'Ivoire procédera, le **07 octobre 2023**, au paiement des intérêts annuels de son emprunt obligataire dénommé "TPCI 5,75% 2022-2032".

La fermeture des registres étant fixée au 07 octobre 2023, ledit titre (symbole : TPCI.076) cotera ex-coupon d'intérêts à partir du mercredi 04 octobre 2023.

Pour toute information complémentaire, veuillez contacter la SGI BSIC CAPITAL, 01 B.P. 7032 Abidjan 01, Avenue Noguès Immeuble Broadway Center, Plateau, Tél : (225) 27 20 31 71 11, Fax : (225) 27 20 31 71 12.

Fait à Abidjan, le 21 septembre 2023

Pour le Directeur Général de la BRVM,  
Le Directeur du Département des  
Finances, de l'Administration et des  
Ressources Humaines,  
Chargé de l'Intérim

Maxime DESSOU



*Handwritten initials in blue ink.*



# RAPPORT D'ACTIVITÉ

## 1<sup>er</sup> SEMESTRE 2023

### TABLEAU D'ACTIVITÉS ET DE RÉSULTATS

Données (en Milliards FCFA)	30/06/2022	30/06/2023	Variation	
			Valeur	%
Crédits à la clientèle	919	998	79	9%
Dépôts de la clientèle	1 157	1 284	128	11%

Données (en Milliards FCFA)	30/06/2022	30/06/2023	Variation	
			Valeur	%
Produit Net Bancaire	43,5	46,6	3,1	7%
Frais généraux	-17,5	-18,3	-0,9	5%
Résultat Brut d'exploitation	25,6	28,3	2,7	10%
Coût du risque	0,4	-0,10	-0,5	-123%
Résultat d'exploitation	26,0	27,9	1,9	7%
Résultat avant impôts	27,1	27,9	0,8	3%
Résultat net	22,8	24,2	1,4	6%

### COMMENTAIRES DE LA DIRECTION

L'année 2023 continue d'être marquée par les incertitudes liées à la guerre Russo-Ukrainienne et par les tensions inflationnistes qui en découlent. Ainsi, la BCEAO a poursuivi durant le premier semestre de 2023 la mise en œuvre des mesures édictées par le Comité de Politique Monétaire, notamment de relèvement de ses taux directeurs, qui devraient contribuer à ramener l'inflation dans l'intervalle cible (1% à 3%) sur le moyen terme.

Dans ce contexte difficile, la SIB continue d'afficher des performances solides avec des indicateurs financiers tous orientés à la hausse sur le premier semestre de l'année 2023. Ainsi, les dépôts de la clientèle progressent de 11% comparativement à juin 2022 et s'affichent à 1 287 milliards XOF. Les crédits à la clientèle augmentent de 9% par rapport à juin 2022 et s'élèvent à 998 milliards XOF.

Le Produit Net Bancaire s'élève à 46.6 milliards au 30 juin 2023 en progression de 7% par rapport à juin 2022.

Le Résultat Brut d'Exploitation, connaît également une croissance de 10%, pour s'établir à 28 milliards, en lien avec la maîtrise des charges d'exploitation et une bonne tenue du coût du risque.

Le Résultat Net, quant à lui, s'établit à 24.2 milliards XOF à fin juin 2023, en progression de 6% en glissement annuel (+10.5% après retraitement des éléments exceptionnels du 1er trimestre 2022).

Cette croissance, soutenue par une forte dynamique commerciale, a été récompensée par deux prestigieux trophées de meilleure banque en Côte d'Ivoire, décernés par le magazine financier « The International Banker », dans les catégories de l'innovation en Banque de détail, et de respect des principes ESG (Environnementaux, Sociaux, et de Gouvernance).

Malgré un contexte économique mondial marqué par de nombreuses incertitudes, les projections financières pour le deuxième semestre s'inscrivent en droite ligne des réalisations du premier semestre. La SIB poursuivra son engagement au service de l'économie ivoirienne comme elle le fait depuis plus de 60 ans.

## ETATS FINANCIERS AU 30 JUIN 2023

En Millions de FCFA

POSTE	ACTIF	31/12/2022	30/06/2023
A1	CAISSE BANQUE CENTRALE, CCP	69 164	112 085
A2	EFFETS PUBLICS ET VALEURS ASSIMILEES	381 123	337 519
A3	CREANCES INTERBANCAIRES ET ASSIMILEES	35 026	73 339
A4	CREANCES SUR LA CLIENTELE	963 846	998 235
A5	OBLIGATIONS ET AUTRES TITRES A REVENUS FIXE	-	-
A6	ACTIONS ET AUTRES TITRES A REVENUS VARIABLES	6 266	6 343
A7	ACTIONNAIRES OU ASSOCIES	-	-
A8	AUTRES ACTIFS	23 416	8 941
A9	COMPTE DE REGULARISATION	4 116	3 277
A10	PARTICIPATIONS ET AUTRES TITRES DETENUS A LONG TERME	263	263
A11	PARTS DANS LES ENTREPRISES LIEES	597	597
A12	PRETS SUBORDONNES	-	-
A13	IMMOBILISATIONS INCORPORELLES	1 423	1 477
A14	IMMOBILISATIONS CORPORELLES	14 313	15 358
<b>TOTAL ACTIFS</b>		<b>1 499 554</b>	<b>1 557 434</b>

En Millions de FCFA

POSTE	PASSIF	31/12/2022	30/06/2023
P1	BANQUE CENTRALE, CCP	-	-
P2	DETTES INTERBANCAIRES ET ASSIMILEES	15 665	39 789
P3	DETTES A L'EGARD DE LA CLIENTELE	1 271 199	1 286 854
P4	DETTES REPRESENTÉES PAR UN TITRE	-	-
P5	AUTRES PASSIFS	30 686	52 914
P6	COMPTES DE REGULARISATION	10 250	9 451
P7	PROVISIONS	7 331	6 715
P8	EMPRUNTS ET TITRES EMIS SUBORDONNES	16 034	16 629
P9	CAPITAUX PROPRES ET RESSOURCES ASSIMILEES	-	-
P10	CAPITAL SOUSCRIT	10 000	10 000
P11	PRIMES LIEES AU CAPITAL	-	-
P12	RESERVES	98 299	110 889
P13	ECARTS DE REEVALUATION	-	-
P14	PROVISIONS REGLEMENTÉES	-	-
P15	REPORT A NOUVEAU	-	-
P16	RESULTAT DE L'EXERCICE	40 090	24 193
<b>TOTAL PASSIFS</b>		<b>1 499 554</b>	<b>1 557 434</b>



En Millions de FCFA

POSTE	HORS BILAN	31/12/2022	30/06/2023
	<b>ENGAGEMENTS DONNES</b>	<b>194 447</b>	<b>193 791</b>
HB1	ENGAGEMENTS DE FINANCEMENT	27 730	44 315
HB2	ENGAGEMENTS DE GARANTIE	166 717	149 476
HB3	ENGAGEMENTS SUR TITRES	-	-
	<b>ENGAGEMENTS RECUS</b>	<b>1 660 092</b>	<b>1 661 983</b>
HB4	ENGAGEMENTS DE FINANCEMENT	-	-
HB5	ENGAGEMENTS DE GARANTIE	1 660 092	1 661 983
HB6	ENGAGEMENTS SUR TITRES	-	-

En Millions de FCFA

POSTE	COMPTE DE RESULTAT	30/06/2022	30/06/2023
C1	INTERETS ET PRODUITS ASSIMILES	36 019	39 022
C2	INTERETS ET CHARGES ASSIMILEES	-7 127	-7 483
C3	REVENUS DES TITRES A REVENU VARIABLE	-	-
C4	COMMISSIONS PRODUITS	12 562	15 880
C5	COMMISSIONS CHARGES	-866	-2 860
C6	GAINS OU PERTES NETS SUR OPERATIONS DES PORTEFEUILLES DE NEGOCIATION	705	1 432
C7	GAINS OU PERTES NETS SUR OPERATIONS DES PORTEFEUILLES DE PLACEMENT ET ASSIMILES	2 093	308
C8	AUTRES PRODUITS D'EXPLOITATION BANCAIRE	160	445
C9	AUTRES CHARGES D'EXPLOITATION BANCAIRE	-69	-151
<b>C10</b>	<b>PRODUIT NET BANCAIRE</b>	<b>43 477</b>	<b>46 593</b>
C11	SUBVENTION D'INVESTISSEMENT	-	-
C12	CHARGES GENERALES D'EXPLOITATION	-16 207	-16 567
C13	DOTATIONS AUX AMORTISSEMENTS ET AUX DEPRESSIONS DES IMMOBILISATIONS	-1 667	-1 771
<b>C14</b>	<b>RESULTAT BRUT D'EXPLOITATION</b>	<b>25 603</b>	<b>28 255</b>
C15	COÛT DU RISQUE	419	-318
<b>C16</b>	<b>RESULTAT D'EXPLOITATION</b>	<b>26 022</b>	<b>27 937</b>
C17	GAINS OU PERTES NETS SUR ACTIFS IMMOBILISES	1 085	-
<b>C18</b>	<b>RESULTAT AVANT IMPÔTS</b>	<b>27 107</b>	<b>27 937</b>
C19	IMPÔTS SUR LES BENEFICES	-4 296	-3 743
<b>C20</b>	<b>RESULTAT NET</b>	<b>22 811</b>	<b>24 193</b>

# **SOCIETE IVOIRIENNE DE BANQUE (SIB), S.A.**

**ATTESTATION DES COMMISSAIRES  
AUX COMPTES SUR LE TABLEAU  
D'ACTIVITES ET DE RESULTAT ET LE  
RAPPORT D'ACTIVITE SEMESTRIEL  
POUR LA PERIODE ALLANT DU 1ER  
JANVIER AU 30 JUIN 2023**

**Articles 849 de l'Acte uniforme de l'OHADA relatif au droit des  
sociétés commerciales et du GIE**

# **SOCIETE IVOIRIENNE DE BANQUE (SIB)**

## **ATTESTATION DES COMMISSAIRES AUX COMPTES SUR LE TABLEAU D'ACTIVITES ET DE RESULTAT ET LE RAPPORT D'ACTIVITE SEMESTRIEL**

**Articles 849 de l'Acte uniforme de l'OHADA  
relatif au droit des sociétés commerciales et du GIE**

**Période du 1er janvier au 30 juin 2023**

Aux actionnaires de la Société Ivoirienne de Banque (SIB),

### **Introduction**

En notre qualité de Commissaires aux comptes de votre société et en exécution des dispositions prévues par l'article 849 de l'Acte Uniforme de l'OHADA relatif aux droits des sociétés commerciales et du GIE, nous avons effectué l'examen limité du tableau d'activité et de résultat et du rapport semestriel de la Société Ivoirienne de Banque (SIB), S.A. couvrant la période du 1er janvier au 30 juin 2023, tels qu'ils sont joints à la présente attestation.

La direction est responsable de l'établissement et de la présentation du tableau d'activité et de résultat et du rapport semestriel conformément aux dispositions des articles 850 et 851 de l'Acte Uniforme de l'OHADA relatif au droit des sociétés commerciales et du GIE et de la Circulaire n°004-2010 relative aux formats de présentation des informations diffusées par les émetteurs et les investisseurs sur le marché financier régional de l'UMOA du 20 avril 2010 émise par le Conseil Régional de l'Épargne Publique et des Marchés Financiers (CREPMF) de l'Union Economique et Monétaire Ouest-Africain (UEMOA).

Notre responsabilité est d'exprimer une conclusion sur ce tableau d'activité et de résultat et ce rapport semestriel sur la base de notre examen limité.

## Etendue de l'examen limité

Nous avons effectué notre examen limité conformément aux dispositions du Règlement N°01/2017/CM/OHADA portant harmonisation des pratiques des professionnels de la comptabilité et de l'audit. Un examen limité du tableau d'activité et de résultat et du rapport semestriel consiste en des demandes d'informations, principalement auprès des personnes responsables des questions financières et comptables et dans la mise en œuvre de procédures analytiques et d'autres procédures d'examen limité. L'étendue d'un examen limité est très inférieure à celle d'un audit effectué selon les Normes ISA et, en conséquence, ne nous permet pas d'obtenir l'assurance que nous avons relevé tous les faits significatifs qu'un audit permettrait d'identifier. En conséquence, nous n'exprimons pas d'opinion d'audit.

## Conclusion

Sur la base de notre examen limité, nous n'avons pas relevé de faits qui nous laissent à penser que le tableau d'activité et de résultat et le rapport semestriel ci-joints n'ont pas été établis, dans tous ses aspects significatifs, conformément aux dispositions des articles 850 et 851 de l'Acte uniforme de l'OHADA relatif au droit des sociétés commerciales et du GIE et de la Circulaire n°004-2010 relative aux formats de présentation des informations diffusées par les émetteurs et les investisseurs sur le marché financier régional de l'UMOA du 20 avril 2010 émise par le Conseil Régional de l'Epargne Publique et des Marchés Financiers (CREPMF) de l'UMOA.

Fait à Abidjan, le 06 septembre 2023

## Les Commissaires aux comptes

**Deloitte Côte d'Ivoire**



**Marc WABI**  
Expert-Comptable Diplômé  
Associé

**GRANT THORNTON AUDIT**



**Missa KONE**  
Expert-Comptable Diplômé  
Associé



**Fiche de notation financière**
**Validité : Mai 2023-Avril 2024**

Catégorie De valeurs	Échelle de notation	Monnaie	Note actu.	Note Préc.	Date d'exp.	Perspective
Long Terme	Monnaie locale	CFA	AA-	AA-	30/04/2024	Stable
Court Terme	Monnaie locale	CFA	A1	A1	30/04/2024	Stable

**Bloomfield Investment Corporation**

Tél: + (225) 27 22 54 84 40 /41

**Mohamed TOUKOUROU, Directeur de mission**  
[m.toukourou@bloomfield-investment.com](mailto:m.toukourou@bloomfield-investment.com)
**Amara TOURE, Analyste Financier Senior**  
[a.toure@bloomfield-investment.com](mailto:a.toure@bloomfield-investment.com)
**Epiphane HIE, Analyste Financier**  
[e.hie@bloomfield-investment.com](mailto:e.hie@bloomfield-investment.com)
[www.bloomfield-investment.com](http://www.bloomfield-investment.com)
**Informations financières de base**

En millions de FCFA	2021	2022
Total Bilan	1 316 459	1 499 554
Créances interbancaires	27 469	35 026
Créances sur la clientèle	889 832	964 690
Dettes interbancaires	26 011	15 665
Dettes à l'égard de la clientèle	1 099 658	1 271 199
Capitaux propres	130 799	148 389
Marge d'intérêt*	58 595	53 345
Produit net bancaire	76 532	83 542
Résultat net	34 031	40 091

\* Marge d'intérêts tirée des opérations interbancaires, avec la clientèle et sur titres.

**Présentation**

La Société Ivoirienne de Banque (en abrégé SIB) est une société anonyme de droit ivoirien avec Conseil d'Administration qui a été créée en 1962 en Côte d'Ivoire.

Elle est une banque, immatriculée au registre du commerce et du crédit mobilier sous le numéro CI-1962-B-956, et a son siège social situé à Abidjan au 34 Boulevard de la République, Immeuble Alpha 2000 - 01 BP 1300 - Abidjan.

Filiale du groupe ATTIJARIWafa BANK (AWB) depuis 2009, son capital social de 10 000 millions de francs CFA resté inchangé au 31 décembre 2021 et se compose de 50 millions d'actions d'une valeur nominale de 200 francs CFA chacune.

**Justification de la notation et perspective**
**Sur le long terme :**

Qualité de crédit très élevée. Les facteurs de protection sont très forts. Les changements néfastes au niveau des affaires, des conditions économiques ou financières vont accroître les risques d'investissement quoique de manière très peu significative

**Sur le court terme :**

Certitude de remboursement en temps opportun très élevée. Les facteurs de liquidité sont excellents et soutenus par de bons facteurs de protection des éléments essentiels. Les facteurs de risque sont mineurs.

**Facteurs clés de performance**

**La notation est basée sur les facteurs positifs suivants :**

- De bonnes avancées en 2022, dans la mise en œuvre du plan stratégique « Impact 2023 » entraînant une amélioration globale des indicateurs de performance ;
- Un renforcement du cadre de gouvernance ;
- Un dispositif de gestion des risques satisfaisant ;
- Une bonne flexibilité de financement ;
- Un environnement économique et socio-politique relativement stable et propice aux affaires en Côte d'Ivoire.

**Les principaux facteurs de fragilité de la qualité de crédit sont les suivants :**

- Une détérioration du coût du risque en raison du provisionnement de créances anciennes ;
- Une forte concentration du portefeuille ;
- Une évaluation à la baisse du risque sécuritaire national mais présent aux portes de la Côte d'Ivoire.



12 septembre 2023

**CALENDRIER DE PAIEMENT DES DIVIDENDES**

ANNEE : 2023

Titres	Montant du dividende net par action en FCFA	Numéro de l'Avis	Date de publication de l'Avis au BOC	Ex-dividende	
				T-2	T
BOA COTE D'IVOIRE	540	053-2023 BRVMDG	11/04/2023	26/04/2023	28/04/2023
BOA BURKINA FASO	577	054-2023 BRVMDG	11/04/2023	03/05/2023	05/05/2023
SONATEL SENEGAL	1 500	059-2023 BRVMDG	19/04/2023	15/05/2023	17/05/2023
BOA NIGER	613,80	055-2023 BRVMDG	11/04/2023	23/05/2023	25/05/2023
BOA BENIN	627	064-2023 BRVMDG	20/04/2023	23/05/2023	25/05/2023
ECOBANK CI	549	081-2023 BRVMDG	12/05/2023	25/05/2023	30/05/2023
SOCIETE GENERALE CI	1 112,43	077-2023 BRVMDG	05/05/2023	26/05/2023	31/05/2023
BOA SENEGAL	187,5	056-2023 BRVMDG	11/04/2023	30/05/2023	01/06/2023
Ecobank Transnational Incorporated TG	0,6048	092-2023 BRVMDG	24/05/2023	06/06/2023	08/06/2023
ORANGE COTE D'IVOIRE	752,76	101-2023 BRVMDG	31/05/2023	13/06/2023	15/06/2023
ONATEL BF	287,8799	110-2023 BRVMDG	12/06/2023	22/06/2023	26/06/2023
CORIS BANK INTERNATIONAL BF	525	107-2023 BRVMDG	12/06/2023	04/07/2023	06/07/2023
NSIA BANQUE CI	363,6	123-2023 BRVMDG	22/06/2023	05/07/2023	07/07/2023
TOTAL SENEGAL	241,01	122-2023 BRVMDG	21/06/2023	11/07/2023	13/07/2023
SOGB CI	558	132-2023 BRVMDG	03/07/2023	13/07/2023	17/07/2023
PALM CI	1213,632	124-2023 BRVMDG	22/06/2023	17/07/2023	19/07/2023
BERNABE CI	150	139-2023 BRVMDG	10/07/2023	20/07/2023	24/07/2023
SITAB CI	551	145-2023 BRVMDG	13/07/2023	25/07/2023	27/07/2023
CIE CI	157,5	136-2023 BRVMDG	06/07/2023	27/07/2023	31/07/2023
BICI CI	401,40	146-2023 BRVMDG	14/07/2023	27/07/2023	31/07/2023
SICABLE CI	69	152-2023 BRVMDG	19/07/2023	31/07/2023	02/08/2023
NESTLE CI	728,1	148-2023 BRVMDG	17/07/2023	03/08/2023	08/08/2023
SIB CI	495	153-2023 BRVMDG	20/07/2023	09/08/2023	11/08/2023
SERVAIR ABIDJAN CI	92	149-2023 BRVMDG	17/07/2023	29/08/2023	31/08/2023
SMB CI	720	154-2023 BRVMDG	20/07/2023	29/08/2023	31/08/2023
TRACTAFRIC MOTORS CI	224,1	177-2023 BRVMDG	23/08/2023	11/09/2023	13/09/2023

12 septembre 2023

## CALENDRIER DE PAIEMENT DES DIVIDENDES

ANNEE : 2023

Titres	Montant du dividende net par action en FCFA	Numéro de l'Avis	Date de publication de l'Avis au BOC	Ex-dividende	Date de paiement du dividende
				T-2	T
CFAO MOTORS CI	27,45	176-2023 BRVMDG	23/08/2023	13/09/2023	15/09/2023
SODE CI	450	174-2023 BRVMDG	21/08/2023	13/09/2023	15/09/2023
NEI-CEDA CI	35,25	181-2023 BRVMDG	28/08/2023	20/09/2023	22/09/2023
TOTAL CI	175,5258	188-2023 BRVMDG	05/09/2023	19/09/2023	21/09/2023
SAPH CI	294,30	193-2023 BRVMDG	12/09/2023	26/09/2023	29/09/2023

