

BRVM 10	161,70
Variation Jour	0,68 %
Variation annuelle	5,34 %



BULLETIN OFFICIEL DE LA COTE

N° 213

lundi 7 novembre 2022

Site : www.brvm.org

BRVM Composite	199,59
Variation Jour	0,32 %
Variation annuelle	-1,33 %

Evolution des indices

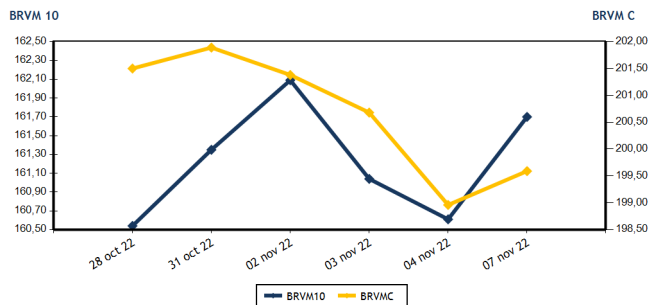

Volumes et valeurs transigés

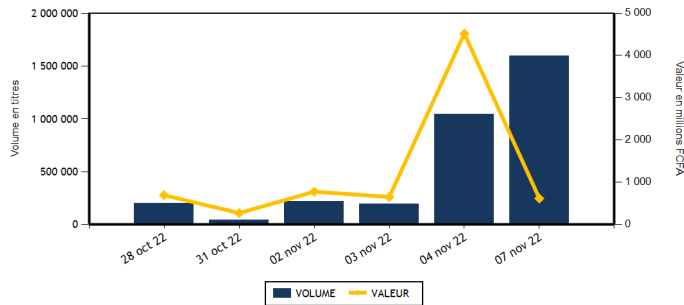

Actions	Niveau	Evol. Jour
Capitalisation boursière (FCFA)(Actions & Droits)	6 007 456 852 410	0,31 %
Volume échangé (Actions & Droits)	1 578 464	88,29 %
Valeur transigée (FCFA) (Actions & Droits)	463 233 579	-81,40 %
Nombre de titres transigés	41	-4,65 %
Nombre de titres en hausse	12	50,00 %
Nombre de titres en baisse	16	-40,74 %
Nombre de titres inchangés	13	62,50 %

Obligations	Niveau	Evol. Jour
Capitalisation boursière (FCFA)	8 775 338 376 881	-0,09 %
Volume échangé	15 186	-92,55 %
Valeur transigée (FCFA)	151 690 217	-92,52 %
Nombre de titres transigés	5	-50,00 %
Nombre de titres en hausse	0	
Nombre de titres en baisse	1	0,00 %
Nombre de titres inchangés	4	-55,56 %

PLUS FORTES HAUSSES

Titres	Cours	Evol. Jour	Evol. annuelle
NSIA BANQUE COTE D'IVOIRE (NSBC)	4 895	6,41 %	-20,86 %
BOLLORE (SDSC)	1 695	5,94 %	-34,05 %
ECOBANK TRANS. INCORP. TG (ETIT)	20	5,26 %	11,11 %
TOTAL CI (TTLC)	2 330	5,19 %	10,95 %
SICABLE CI (CABC)	1 200	3,90 %	18,23 %

PLUS FORTES BAISES

Titres	Cours	Evol. Jour	Evol. annuelle
SOLIBRA CI (SLBC)	98 420	-7,50 %	-36,91 %
TOTAL SN (TTLS)	2 495	-4,04 %	26,33 %
VIVO ENERGY CI (SHEC)	820	-3,53 %	-4,65 %
BANK OF AFRICA NG (BOAN)	6 150	-2,38 %	20,59 %
CIE CI (CIEC)	2 150	-2,05 %	13,46 %

INDICES SECTORIELS

Base = 100 au 14 juin 1999	Nombre de sociétés	Valeur	Evol. Jour	Evol. annuelle	Volume	Valeur	PER moyen
BRVM - INDUSTRIE	11	100,62	-2,19 %	-8,62 %	11 709	20 549 665	28,14
BRVM - SERVICES PUBLICS	4	468,42	0,00 %	4,36 %	5 383	23 354 230	9,15
BRVM - FINANCES	15	73,91	1,05 %	-4,17 %	1 522 134	144 757 304	7,11
BRVM - TRANSPORT	2	413,30	5,80 %	-33,57 %	3 107	4 970 355	6,62
BRVM - AGRICULTURE	5	296,73	0,16 %	21,96 %	31 474	263 195 215	5,69
BRVM - DISTRIBUTION	7	383,39	0,26 %	-5,90 %	4 074	5 879 195	28,25
BRVM - AUTRES SECTEURS	1	1 116,66	0,00 %	23,97 %	583	527 615	10,87
BRVM - PETITES CAPITALISATIONS	-	-	-	-	-	-	-

Indicateurs	1er et 2è Comp.	BRVM PC
PER moyen du marché	7,91	
Taux de rendement moyen du marché	7,40	
Taux de rentabilité moyen du marché	8,41	
Nombre de sociétés cotées	45	
Nombre de lignes obligataires	108	
Volume moyen annuel par séance	1 050 944,00	
Valeur moyenne annuelle par séance	2 004 444 643,63	

Indicateurs	1er et 2è Comp.	BRVM PC
Ratio moyen de liquidité	38,58	
Ratio moyen de satisfaction	35,24	
Ratio moyen de tendance	91,33	
Ratio moyen de couverture	109,49	
Taux de rotation moyen du marché	0,15	
Prime de risque du marché	6,74	
Nombre de SGI participantes	28	

Définitions

Volume moyen annuel par séance = Valeur annuel échangé / nombre de séances
 Valeur moyenne annuelle par séance = Valeur annuelle échangée / nombre de séances
 Ratio moyen de liquidité = Moyenne des ratios de liquidité (Titres échangés / Volume des ordres de vente)
 Ratio moyen de satisfaction = Moyenne des ratios de satisfaction (Titres échangés / Volume des ordres d'achat)
 Ratio moyen de tendance = Moyenne des ratios de tendance (Volume des ordres d'achat / Volume des ordres de vente)
 Ratio moyen de couverture = Moyenne des ratios de couverture (Volume des ordres de vente / Volume des ordres d'achat)

Taux moyen de rotation = moyenne des taux de rotation des actions cotées (volume transigé/capi flottante)
 PER moyen du marché = moyenne des PER des actions cotées ayant un PER positif
 Taux de rendement moyen = moyenne des taux de rendement des actions cotées ayant distribué un dividende
 Taux de rentabilité moyen = moyenne des taux de rentabilité des actions cotées
 Prime de risque du marché = (1 / le PER moyen du marché) - le taux de référence actuel des emprunts d'Etat



MARCHE DES ACTIONS

Symbole	Titre	Cours Précédent	Cours du jour		Variation jour	Séance de cotation		Cours Référence	Variation de l'année précédente	Dernier dividende payé		Rdt. Net	PER
			Ouv.	Clôt.		Volume	Valeur			Montant net	Date		
SECTEUR - INDUSTRIE		100,62	points		-2,19 %								
CABC	SICABLE CI	1 155	1 155	1 200	3,90 %	297	343 025	1 200	18,23 %	69,00	2-août-22	5,75 %	177,18
FTSC	FILTISAC CI	1 300	1 300	1 300	0,00 %	2 372	2 939 030	1 300	-22,62 %	235,00	30-juil.-21	18,08 %	
NEIC	NEI-CEDA CI	780	780	795	1,92 %	4 370	3 430 520	795	27,20 %	9,00	28-juin-01		10,35
NTLC	NESTLE CI	6 400	6 390	6 390	-0,16 %	16	102 240	6 390	38,76 %	856,80	2-août-22	13,41 %	6,63
SEMC	CROWN SIEM CI	700	700	700	0,00 %	2 022	1 395 350	700	-8,50 %	14,40	28-déc.-21	2,06 %	7,40
SIVC	AIR LIQUIDE CI	800	NC	NC	0,00 %			800	-10,61 %	63,00	29-sept.-17		
SLBC	SOLIBRA CI	106 400	98 500	98 420	-7,50 %	33	3 249 460	98 420	-36,91 %	4 050,00	12-août-22	4,12 %	7,36
SMBC	SMB CI	6 900	6 900	6 800	-1,45 %	171	1 179 300	6 800	-1,45 %	720,00	24-août-22	10,59 %	5,64
STBC	SITAB CI	6 280	5 870	6 275	-0,08 %	1 106	6 464 650	6 275	1,54 %	445,12	21-juil.-22	7,09 %	11,86
UNLC	UNILEVER CI	7 030	NC	NC	0,00 %			7 030	43,76 %	1 233,00	9-juil.-12		10,60
UNXC	UNIWAX CI	1 095	1 090	1 095	0,00 %	1 322	1 446 090	1 095	-45,25 %	60,75	29-juil.-22	5,55 %	16,22
TOTAL						11 709	20 549 665						28,14
SECTEUR - SERVICES PUBLICS		468,42	points		0,00 %								
CIEC	CIE CI	2 195	2 155	2 150	-2,05 %	3 703	7 978 410	2 150	13,46 %	153,16	25-juil.-22	7,12 %	12,34
ONTBF	ONATEL BF	3 500	3 410	3 550	1,43 %	523	1 804 960	3 550	-10,01 %	416,58	15-juin-22	11,73 %	7,46
SDCC	SODE CI	5 395	5 200	5 300	-1,76 %	340	1 772 750	5 300	23,40 %	432,00	21-oct.-22	8,15 %	10,96
SNTS	SONATEL SN	14 800	14 375	14 800	0,00 %	817	11 798 110	14 800	5,90 %	1 400,00	18-mai-22	9,46 %	5,86
TOTAL						5 383	23 354 230						9,15
SECTEUR - FINANCES		73,91	points		1,05 %								
BICC	BICI CI	6 400	6 400	6 400	0,00 %	54	345 600	6 400	-13,51 %	518,00	15-juil.-22	8,09 %	11,11
BOAB	BANK OF AFRICA BN	6 005	6 005	5 910	-1,58 %	2 536	15 035 265	5 910	11,51 %	546,00	25-mai-22	9,24 %	7,19
BOABF	BANK OF AFRICA BF	5 200	5 200	5 350	2,88 %	997	5 228 300	5 350	-13,71 %	448,00	4-mai-22	8,37 %	5,54
BOAC	BANK OF AFRICA CI	4 150	4 150	4 150	0,00 %	600	2 490 000	4 150	-29,12 %	374,00	28-avr.-22	9,01 %	4,99
BOAM	BANK OF AFRICA ML	1 490	1 420	1 470	-1,34 %	522	742 390	1 470	-1,01 %	271,00	15-mai-19		12,84
BOAN	BANK OF AFRICA NG	6 300	6 300	6 150	-2,38 %	140	854 300	6 150	20,59 %	567,30	12-mai-22	9,22 %	8,51
BOAS	BANK OF AFRICA SENEGAL	2 300	2 350	2 350	2,17 %	3 698	8 690 300	2 350	0,00 %	161,01	1-juin-21	6,85 %	5,09
CBIBF	CORIS BANK INTERNATIONAL	8 875	8 875	8 875	0,00 %	10	88 750	8 875	-15,48 %	448,00	6-juil.-22	5,05 %	6,10
ECOC	ECOBANK COTE D'IVOIRE	4 950	4 900	5 000	1,01 %	3 847	18 371 160	5 000	4,49 %	420,30	29-avr.-22	8,41 %	8,02
ETIT	ECOBANK TRANS. INCORP. TG	19	19	20	5,26 %	1 497 082	28 510 224	20	11,11 %	0,90	20-juin-22	4,50 %	1,87
NSBC	NSIA BANQUE COTE D'IVOIRE	4 600	4 585	4 895	6,41 %	1 145	5 294 965	4 895	-20,86 %	77,69	27-juil.-20	1,59 %	5,11
ORGT	ORAGROUP TOGO	3 300	3 330	3 300	0,00 %	4 609	15 121 205	3 300	-21,24 %	59,52	17-juil.-20	1,80 %	11,57
SAFC	SAFCA CI	800	800	800	0,00 %	20	16 000	800	-5,88 %	23,04	29-juil.-11		
SGBC	SOCIETE GENERALE COTE D'IVOIRE	11 000	11 000	10 900	-0,91 %	2 210	22 983 900	10 900	2,88 %	1 004,93	10-juin-22	9,22 %	5,03
SIBC	SOCIETE IVOIRIENNE DE BANQUE	4 500	4 500	4 500	0,00 %	4 664	20 984 945	4 500	12,92 %	405,00	30-juin-22	9,00 %	6,61
TOTAL						1 522 134	144 757 304						7,11
SECTEUR - TRANSPORT		413,30	points		5,80 %								
SDSC	BOLLORE	1 600	1 540	1 695	5,94 %	3 107	4 970 355	1 695	-34,05 %	130,00	23-juin-22	7,67 %	6,62
SVOC	MOVIS CI	2 395	SP	SP	0,00 %			2 395	0,00 %	270,00	5-juil.-99		
TOTAL						3 107	4 970 355						6,62

MARCHE DES ACTIONS

Symbole	Titre	Cours Précédent	Cours du jour		Variation jour	Séance de cotation		Cours Référence	Variation de l'année précédente	Dernier dividende payé		Rdt. Net	PER
			Ouv.	Clôt.		Volume	Valeur			Montant net	Date		
SECTEUR - AGRICULTURE		296,73	points		↑	0,16 %							
PALC	PALM CI	10 290	10 295	10 285	-0,05 %	25 560	247 899 185	10 285	47,14 %	1 236,34	31-août-22	12,02 %	3,74
SCRC	SUCRIVOIRE	1 220	1 175	1 200	-1,64 %	4 052	4 848 355	1 200	25,00 %	40,50	20-août-21	3,38 %	
SICC	SICOR CI	5 945	NC	NC	0,00 %			5 945	16,11 %	1 919,00	25-sept.-00		3,61
SOGC	SOGB CI	5 990	5 900	6 045	0,92 %	854	5 105 295	6 045	20,90 %	541,81	21-juil.-22	8,96 %	8,87
SPHC	SAPH CI	5 300	5 295	5 300	0,00 %	1 008	5 342 380	5 300	2,02 %	365,40	4-août-22	6,89 %	6,53
TOTAL						31 474	263 195 215						5,69
SECTEUR - DISTRIBUTION		383,39	points		↑	0,26 %							
ABJC	SERVAIR ABIDJAN CI	1 595	1 575	1 590	-0,31 %	51	80 340	1 590	-9,14 %	57,73	24-août-22	3,63 %	18,20
BNBC	BERNABE CI	2 150	2 150	2 200	2,33 %	70	150 640	2 200	1,15 %	45,00	19-juil.-19		91,18
CFAC	CFAO MOTORS CI	910	905	905	-0,55 %	2 013	1 822 045	905	-23,95 %	69,47	2-août-22	7,68 %	24,46
PRSC	TRACTAFRIC MOTORS CI	3 450	3 450	3 450	0,00 %	10	34 500	3 450	-17,86 %	175,86	30-août-22	5,10 %	11,52
SHEC	VIVO ENERGY CI	850	800	820	-3,53 %	528	423 950	820	-4,65 %	29,00	28-oct.-22	3,54 %	21,89
TTLC	TOTAL CI	2 215	2 215	2 330	5,19 %	100	229 800	2 330	10,95 %	159,29	25-août-22	6,84 %	13,16
TTLS	TOTAL SN	2 600	2 600	2 495	-4,04 %	1 302	3 137 920	2 495	26,33 %	187,30	22-juil.-22	7,51 %	17,32
TOTAL						4 074	5 879 195						28,25
AUTRES SECTEURS		1 116,66	points		→	0,00 %							
STAC	SETAO CI	905	905	905	0,00 %	583	527 615	905	23,97 %	66,15	18-juil.-22	7,31 %	10,87
TOTAL						583	527 615						10,87
TOTAL - Marché des actions						1 578 464	463 233 579						

MARCHE DES DROITS

Symbole	Titre	Cours Précédent	Cours du jour		Variation jour	Séance de cotation		Cours Référence	Variation depuis l'origine	Parité	Periode de négociation	
			Ouv.	Clôt.		Volume	Valeur				Début	fin
TOTAL												
TOTAL - Marché des droits												

TROISIEME COMPARTIMENT - BRVM PETITES CAPITALISATIONS

Symbole	Titre	Cours Précédent	Cours du jour		Variation jour	Séance de cotation		Cours Référence	Variation depuis l'origine
			Ouv.	Clôt.		Volume	Valeur		
TOTAL									
TOTAL - 3ème Compartiment - BRVM PC									

Légende:
 (d) Ex-dividende (V) Variation par rapport au cours de référence
 Cours du jour: Ouv.: Ouverture Clôt.: Clôture Moy.: Moyen
 Mentions : NC: Non Coté Ex-c: Ex-coupon Ex-d: Ex-droit SP: Suspendu Val-T: Valeur Théorique
 PER = Cours / BNPA selon les données disponibles Rdt. Net: Rendement net (DNPA / Cours)
 Comp.: 1 - Premier Compartiment 2 - Second Compartiment 3 - Compartiment de croissance
 Ratio de liquidité = Titres échangés / Volume des ordres de vente
 : Progression de l'indice sectoriel : Stabilité de l'indice sectoriel : Recul de l'indice sectorie

MARCHE DES OBLIGATIONS

Symbole	Titre	Valeur nominale	Cours Précédent	Cours du jour	Cours Référence	Séance de cotation Volume Valeur	Coupon couru	Coupon d'intérêt Période Montant net	Eché.	Type Amort
OBLIGATIONS D'ETAT										
EOM.01	ETAT DU MALI 6.20% 2016-2023	1 665	1 665	NC	1 665		47,51	A 103,23	23-mai-23	ACD
EOM.02	Etat du Mali 6.50% 2017-2024	4 000	4 000	NC	4 000		143,18	A 260,00	20-avr.-23	AC
EOM.03	ETAT DU MALI 6,50 % 2018-2025	6 000	6 000	NC	6 000		47,01	A 520,00	5-oct.-23	AC
EOM.04	ETAT DU MALI 6,50% 2019-2027	10 000	10 000	NC	10 000		210,14	A 650,00	12-juil.-23	AC
EOM.05	ETAT DU MALI 6,50% 2020-2028	10 000	10 000	NC	10 000		400,68	A 650,00	27-mars-23	ACD
EOM.06	ETAT DU MALI 6,50% 2020-2027	10 000	10 000	NC	10 000		609,04	A 650,00	30-nov.-22	AC
EOM.07	ETAT DU MALI 6.50% 2021-2031	10 000	10 000	NC	10 000		365,07	A 650,00	16-avr.-23	AC
EOM.08	ETAT DU MALI 6,20 % 2022-2032	10 000	10 500	NC	10 500		103,62	A 620,00	7-sept.-23	ACD
EOS.05	ETAT SENEGAL 6.50% 2013-2023	10 000	10 700	NC	10 700		178,40	S 325,00	29-janv.-23	ACD
EOS.07	ETAT SENEGAL 6.30% 2015-2025	10 000	10 700	NC	10 700		286,52	S 317,59	25-nov.-22	ACD
TPBF.O10	TPBF 6,50% 2020 - 2028	9 167	9 808	NC	9 808.34		86,19	S 325,00	20-mars-23	ACD
TPBF.O11	TPBF 6,50 % 2020-2028	10 000	10 000	NC	10 000		213,72	S 325,00	9-janv.-23	ACD
TPBF.O12	TPBF 6.50% 2021-2031	10 000	10 700	NC	10 700		77,21	S 325,00	25-mars-23	ACD
TPBF.O13	TPBF 6,50 % 2021 - 2031	10 000	10 250	NC	10 250		219,02	S 325,00	6-janv.-23	ACD
TPBF.O4	TPBF 6.50% 2017-2027	10 000	10 100	NC	10 100		176,30	S 327,67	31-janv.-23	ACD
TPBF.O5	TPBF 6,50% 2017-2024	10 000	10 700	NC	10 700		232,65	S 325,00	29-déc.-22	ACD
TPBF.O6	TPBF 6.50% 2018-2025	10 000	10 500	NC	10 500		274,52	S 324,11	5-déc.-22	ACD
TPBF.O7	TPBF 6,50% 2018- 2025	10 000	10 000	NC	10 000		310,87	S 325,00	15-nov.-22	AC
TPBF.O8	TPBF 6,50% 2019-2027	10 000	10 000	NC	10 000		1,78	S 322,33	6-mai-23	ACD
TPBF.O9	TPBF 6,50% 2019 - 2027	10 000	10 700	NC	10 700		53,57	S 325,00	8-avr.-23	ACD
TPBJ.O3	TPBJ 6,50% 2020-2028	10 000	10 000	NC	10 000		131,78	A 650,00	25-août-23	AC
TPBJ.O4	TPBJ 5,50 % 2022-2037	10 000	10 000	NC	10 000		378,22	A 550,00	1-mars-23	AC
TPBJ.O5	TPBJ 5,85 % 2022-2042	10 000	10 000	NC	10 000		402,29	A 585,00	1-mars-23	ACD
TPBJ.O6	TPBJ 5,75% 2022-2037	10 000	10 000	NC	10 000		160,68	A 575,00	28-juil.-23	ACD
TPCI.O17	TPCI 3% 2014-2024	10 000	10 000	NC	10 000		115,57	S 150,00	19-déc.-22	ACD
TPCI.O19	TPCI 5.99% 2015-2025	10 000	10 050	NC	10 050		290,47	A 599,00	14-mai-23	ACD
TPCI.O21	TPCI 6% 2016-2028	10 000	10 000	NC	10 000		350,14	A 600,00	8-avr.-23	ACD
TPCI.O22	TPCI 5.90% 2016 - 2026	10 000	10 000	NC	10 000		234,38	A 590,00	15-juin-23	ACD
TPCI.O23	TPCI 5.90% 2016-2026	10 000	10 215	NC	10 215		573,84	A 590,00	17-nov.-22	ACD
TPCI.O24	TPCI 6.25% 2017-2029	10 000	10 700	NC	10 700		65,25	S 312,50	31-mars-23	ACD
TPCI.O25	TPCI 5,95% 2017-2024 A	10 000	10 000	NC	10 000		22,88	S 297,50	24-avr.-23	ACD
TPCI.O26	TPCI 5,95% 2017-2024 B	10 000	10 000	NC	10 000		292,65	S 297,50	10-nov.-22	ACD
TPCI.O27	TPCI 6% 2017-2025	10 000	10 250	NC	10 250		214,75	S 300,00	29-déc.-22	ACD
TPCI.O28	TPCI 6% 2018 - 2026	10 000	10 700	NC	10 700		159,45	A 600,00	2-août-23	ACD
TPCI.O29	TPCI 6% 2018-2026	10 000	10 000	NC	10 000		31,23	A 600,00	19-oct.-23	ACD
TPCI.O30	TPCI 5,95% 2018-2025	7 000	7 014	NC	7 014		167,74	S 208,82	13-déc.-22	ACD
TPCI.O31	TPCI 5,75% 2019 - 2026	10 000	10 230	NC	10 230		220,55	A 575,00	20-juin-23	ACD
TPCI.O32	TPCI 2,23% 2019-2026	10 000		NC			85,53	A 223,00	20-juin-23	ACD
TPCI.O33	TPCI 5.75% 2019-2026	8 000	8 560	NC	8 560		292,38	A 460,00	20-mars-23	ACD
TPCI.O34	TPCI 6% 2019-2029	8 750	8 750	NC	8 750		333,70	A 525,00	20-mars-23	ACD
TPCI.O35	TPCI 5,75% 2019 -2026	10 000	10 200	NC	10 200		187,47	A 575,00	11-juil.-23	ACD
TPCI.O36	TPCI 5,75% 2019- 2026	10 000	10 180	NC	10 180		122,88	A 575,00	21-août-23	ACD
TPCI.O37	TPCI 5,80% 2019-2026	10 000	10 000	NC	10 000		537,10	A 580,00	4-déc.-22	ACD
TPCI.O38	TPCI 5,75% 2019-2026	10 000	10 000	NC	10 000		532,47	A 575,00	4-déc.-22	ACD
TPCI.O39	TPCI 5,75% 2019 - 2026	8 000	8 560	NC	8 560		608,08	A 575,00	17-oct.-22	ACD
TPCI.O40	TPCI 5,75% 2019-2026	10 000	10 200	NC	10 200		474,18	A 575,00	10-janv.-23	ACD
TPCI.O41	TPCI 5,80% 2020-2027	10 000	10 700	NC	10 700		400,44	A 580,00	28-févr.-23	ACD
TPCI.O42	TPCI 5,90% 2020-2030	10 000	10 500	NC	10 500		407,34	A 590,00	28-févr.-23	ACD
TPCI.O43	TPCI 5,90% 2020 - 2030	10 000	10 200	NC	10 200		320,05	A 590,00	23-avr.-23	ACD
TPCI.O44	TPCI 5,80% 2020 - 2027	10 000	10 100	NC	10 100		314,63	A 580,00	23-avr.-23	ACD
TPCI.O45	TPCI 5,80% 2020 -2027	10 000	10 000	NC	10 000		228,82	A 580,00	16-juin-23	ACD
TPCI.O46	TPCI 5,90% 2020 - 2030	10 000	10 200	NC	10 200		232,77	A 590,00	16-juin-23	ACD
TPCI.O47	TPCI 5,80% 2020 - 2027	10 000	10 250	NC	10 250		228,82	A 580,00	16-juin-23	ACD
TPCI.O48	TPCI 5,80% 2020- 2027	10 000	10 000	NC	10 000		160,49	A 580,00	29-juil.-23	ACD
TPCI.O49	TPCI 5,90% 2020- 2030	10 000	10 085	NC	10 085		163,26	A 590,00	29-juil.-23	ACD
TPCI.O50	TPCI 5,90% 2020-2030	10 000	10 000	NC	10 000		114,77	A 590,00	28-août-23	ACD
TPCI.O51	TPCI 5,80% 2020-2027	10 000	10 000	NC	10 000		57,21	A 580,00	2-oct.-23	ACD
TPCI.O52	TPCI 5,90 % 2020-2030	10 000	10 300	NC	10 300		58,19	A 590,00	2-oct.-23	ACD
TPCI.O53	TPCI 5,80% 2020-2027	10 000	10 600	NC	10 600		15,89	A 580,00	28-oct.-23	ACD
TPCI.O54	TPCI 5,90% 2020-2030	10 000	10 000	NC	10 000		16,16	A 590,00	28-oct.-23	ACD

lundi 7 novembre 2022

TPCI.055	TPCI 5,80% 2020 -2027	10 000	10 500	NC	10 500			505,32	A	580,00	24-déc.-22	ACD
TPCI.056	TPCI 5,90% 2020- 2030	10 000	10 700	NC	10 700			514,03	A	590,00	24-déc.-22	ACD
TPCI.057	TPCI 5,80% 2020-2027	10 000	10 000	NC	10 000			559,34	A	580,00	20-nov.-22	ACD
TPCI.058	TPCI 5,80% 2021-2028	10 000	10 000	NC	10 000			386,14	A	580,00	9-mars-23	ACD
TPCI.059	TPCI 5,90% 2021-2031	10 000	10 500	NC	10 500			392,79	A	590,00	9-mars-23	ACD
TPCI.060	TPCI 5,80% 2021-2028	10 000	10 050	NC	10 050			282,85	A	580,00	13-mai-23	ACD
TPCI.061	TPCI 5,90% 2021-2031	10 000	10 050	NC	10 050			287,73	A	590,00	13-mai-23	ACD
TPCI.062	TPCI 5,80 % 2021 -2028	10 000	10 700	NC	10 700			206,58	A	580,00	30-juin-23	ACD
TPCI.063	TPCI 5,90% 2021 -2031	10 000	10 000	NC	10 000			210,14	A	590,00	30-juin-23	ACD
TPCI.064	TPCI 5,80 % 2021 - 2028	10 000	10 180	NC	10 180			131,89	A	580,00	16-août-23	ACD
TPCI.065	TPCI 5,90% 2021-2031	10 000	10 000	NC	10 000			61,42	A	590,00	30-sept.-23	ACD
TPCI.066	TPCI 5,90% 2021-2031	10 000	10 050	NC	10 050			3,23	A	590,00	5-nov.-23	ACD
TPCI.067	TPCI 5,90 % 2021-2036	10 000	10 500	NC	10 500			526,96	A	590,00	16-déc.-22	ACD
TPCI.068	TPCI 5,90 % 2022-2037	10 000	10 000	NC	10 000			450,99	A	590,00	1-févr.-23	ACD
TPCI.069	TPCI 5,75 % 2022-2037	10 000	9 999	NC	9 999			362,33	A	575,00	22-mars-23	ACD
TPCI.070	TPCI 5,75 % 2022-2037	10 000	10 000	NC	10 000			302,47	A	575,00	29-avr.-23	ACD
TPCI.071	TPCI 5,65% 2022-2032	10 000	10 000	NC	10 000			224,45	A	565,00	15-juin-23	ACD
TPCI.072	TPCI 5,65% 2022-2029	10 000	10 000	NC	10 000			156,34	A	565,00	29-juil.-23	ACD
TPCI.073	TPCI 5,75% 2022-2032	10 000	10 000	NC	10 000			159,11	A	575,00	29-juil.-23	ACD
TPCI.074	TPCI 5,85% 2022-2042	10 000	10 000	NC	10 000			161,88	A	585,00	29-juil.-23	ACD
TPNE.01	TRESOR PUBLIC DU NIGER 6,50% 2019-2026	10 000	10 800	10 800	10 800	131	1 334 800	398,90	A	650,00	28-mars-23	ACD
TPNE.02	TRESOR PUBLIC DU NIGER 6,50% 2019 - 2026	10 000	10 800	NC	10 800			174,52	A	650,00	1-août-23	ACD
TPNE.03	TRESOR PUBLIC DU NIGER 6,5% 2020-2027	10 000	10 800	NC	10 800			176,30	A	650,00	31-juil.-23	ACD
TPNE.04	TRESOR PUBLIC DU NIGER 6,30% 2021-2031	10 000	10 700	NC	10 700			129,45	A	630,00	24-août-23	ACD
TPNE.05	TPNE 6,15 % 2022-2034	10 000	10 350	NC	10 350			264,53	A	615,00	3-juin-23	ACD
TOTAL						131	1 334 800					

OBLIGATIONS REGIONALES

BIDC.04	BIDC-EBID 6.10% 2017-2027	6 250	6 750	6 750	6 750	45	283 750	150,41	A	381,25	16-juin-23	ACD
BIDC.05	BIDC-EBID 6,40% 2019-2026	10 000	10 500	NC	10 500			205,22	S	320,00	12-janv.-23	ACD
BIDC.06	BIDC-EBID 6,50 % 2021-2028	10 000	10 800	NC	10 800			308,08	S	327,67	18-nov.-22	ACD
BIDC.07	BIDC-EBID 5,90% 2022-2029	10 000	10 300	NC	10 300			244,08	S	295,81	9-déc.-22	ACD
CRRH.02	CRRH-UEMOA 6.10% 2012-2024	10 000	10 000	NC	10 000			187,31	S	305,00	17-janv.-23	AC
CRRH.03	CRRH-UEMOA 6% 2013-2023	10 000	10 000	NC	10 000			19,78	S	300,00	26-avr.-23	AC
CRRH.04	CRRH-UEMOA 6% 2014-2024	10 000	10 000	NC	10 000			213,11	S	300,00	30-déc.-22	AC
CRRH.05	CRRH-UEMOA 5.85% 2015-2025	10 000	10 000	NC	10 000			201,95	S	294,90	4-janv.-23	AC
CRRH.06	CRRH-UEMOA 5.85% 2016-2026	10 000	10 230	NC	10 230			201,89	S	292,50	3-janv.-23	ACD
CRRH.07	CRRH-UEMOA 5.95% 2017-2029	6 250	6 250	NC	6 250			175,83	S	185,94	17-nov.-22	AC
CRRH.08	CRRH-UEMOA 5.95% 2018-2030	7 083	7 083	NC	7 083,33			160,06	S	210,73	21-déc.-22	AC
CRRH.09	CRRH-UEMOA 6.05% 2018-2033	7 667	7 667	NC	7 667			176,16	S	231,92	21-déc.-22	AC
TOTAL						45	283 750					

OBLIGATIONS PRIVEES

BHSN.01	DIASPORA BONDS BHS 6,25% 2019-	10 000	10 800	NC	10 800			205,48	S	315,07	10-janv.-23	ACD
FNSBC.01	FCTC NSIA BANQUE 7 % 2020-2025	5 556	5 556	5 555	5 555,55	6	33 333	54,45	T	95,28	16-déc.-22	ACD
FORBT.01	FCTC ORABANK 7 % 2021-2026	9 444	10 106	NC	10 105,55			71,20	T	161,97	28-déc.-22	ACD
FTIMC.01	FCTC TEYLIOM IMMO 7 % 2021-2028	9 583	9 583	9 583	9 583,33	4	38 333	108,36	T	164,35	8-déc.-22	ACD
ORGT.02	ORAGROUP SA 7,15% 2021-2028	10 000	10 400	NC	10 400			23,57	S	357,50	26-avr.-23	ACD
PADS.03	PAD 6,60% 2020-2027	10 000	10 100	10 000	10 000	15 000	150 000 000	364,26	S	330,00	19-oct.-22	ACD
SNLC.01	SENELEC 6,50% 2018-2025	5 000	5 400	NC	5 400			36,81	S	162,50	27-mars-23	AC
SNTS.02	SONATEL 6,50% 2020-2027	10 000	10 800	NC	10 800			187,72	S	302,99	16-janv.-23	ACD
TOTAL						15 010	150 071 666					

SUKUK ET TITRES ASSIMILES

SUKCI.S2	SUKUK CI 5.75% 2016-2023	10 000	10 700	NC	10 700			97,43	S	289,10	7-mars-23	ACD
SUKSN.S2	SUKUK SN 6% 2016-2026	10 000	10 800	NC	10 800			173,33	S	306,67	26-janv.-23	ACD
SUKTG.S1	SUKUK TG 6.5% 2016-2026	10 000	10 800	NC	10 800			168,45	S	377,99	17-févr.-23	ACD
TOTAL						0	0					

TOTAL - Marché des obligations

15 186 151 690 217

Légende :
 (#) (*) Ex-Coupon couru (#)Cours de référence amorti / Coupon couru Ex-c (#)Ex-marge de profits
 Cours du jour: Ouv.: Ouverture Clôt.: Clôture Moy.: Moyen
 Type Amort: Type d'Amortissement IF: In Fine AC: Amortissement Constant AD: Amortissement Dégressif ACD: Amortissement Constant Différé
 Période: Périodicité de paiement des coupons A: Annuelle S: Semestrielle T: Trimestrielle
 Eché.: Échéance de paiement des intérêts
 Mentions: NC: Non Coté Ex-c: Ex-coupon ou Ex-droit SP: Suspendu

INFORMATIONS**OPERATIONS EN COURS**

Emetteur	Opération
----------	-----------

AVIS

Entité	N°	Nature	Objet
--------	----	--------	-------

COMMUNIQUES

Emetteur	N°	Nature	Objet
BANK OF AFRICA CI	20221107-1	Rapport d'activités du troisième trimestre	Rapport d'activité - 3ème trimestre 2022 - BOA CI
NSBC	20221107	Notation Financière	Notation financière - FCTC NSIA BANQUE 7% 2020-2025

QUANTITES RESIDUELLES

MARCHE DES ACTIONS

Symbole	Titre	Quantité résiduelle à l'achat	Cours Achat / Vente			Quantité résiduelle à la vente	Cours de Référence
ABJC	SERVAIR ABIDJAN CI	33	1,575	/	1,590	559	1 590
BICC	BICI CI	949	6,400	/	6,500	150	6 400
BNBC	BERNABE CI	92	2,155	/	2,200	950	2 200
BOAB	BANK OF AFRICA BN	800	5,905	/	6,000	40	5 910
BOABF	BANK OF AFRICA BF	19	5,250	/	5,350	4 067	5 350
BOAC	BANK OF AFRICA CI	958	4,115	/	4,150	4 057	4 150
BOAM	BANK OF AFRICA ML	719	1,420	/	1,470	9	1 470
BOAN	BANK OF AFRICA NG	100	6,000	/	6,150	440	6 150
BOAS	BANK OF AFRICA SENEGAL	802	2,350	/	2,390	274	2 350
CABC	SICABLE CI	24	1,150	/	1,200	29	1 200
CBIBF	CORIS BANK INTERNATIONAL	21	8,850	/	8,870	20	8 875
CFAC	CFAO MOTORS CI	3 297	905	/	915	222	905
CIEC	CIE CI	1 750	2,150	/	2,195	90	2 150
ECOC	ECOBANK COTE D'IVOIRE	15	4,865	/	5,000	11 389	5 000
ETIT	ECOBANK TRANS. INCORP. TG	109 000	19	/	20	2 033 219	20
FTSC	FILTISAC CI			/	1,300	871	1 300
NEIC	NEI-CEDA CI	10	730	/	795	1 641	795
NSBC	NSIA BANQUE COTE D'IVOIRE	11	4,615	/	4,895	588	4 895
NTLC	NESTLE CI	1 050	6,200	/	6,300	34	6 390
ONTBF	ONATEL BF	235	3,500	/	3,550	810	3 550
ORGT	ORAGROUP TOGO	20	3,205	/	3,300	2 077	3 300
PALC	PALM CI	5	10,250	/	10,290	178	10 285
PRSC	TRACTAFRIC MOTORS CI	196	3,260	/	3,450	20	3 450
SAFC	SAFCA CI			/	800	80	800
SCRC	SUCRIVOIRE	343	1,200	/	1,225	200	1 200
SDCC	SODE CI	55	5,250	/	5,300	777	5 300
SDSC	BOLLORE	42	1,600	/	1,690	617	1 695
SEMC	CROWN SIEM CI	17	680	/	700	3 575	700
SGBC	SOCIETE GENERALE COTE D'IVOIRE	1 560	10,175	/	10,900	1 218	10 900
SHEC	VIVO ENERGY CI	54	800	/	820	250	820
SIBC	SOCIETE IVOIRIENNE DE BANQUE	17	4,410	/	4,500	8 450	4 500
SICC	SICOR CI	9	6,000	/			5 945
SIVC	AIR LIQUIDE CI	30	780	/	800	1 147	800
SLBC	SOLIBRA CI			/	Marché	353	98 420
SMBC	SMB CI	8	6,800	/	6,950	7	6 800
SNTS	SONATEL SN	199	14,450	/	14,800	3 765	14 800
SOGC	SOGB CI	18	5,900	/	6,045	447	6 045
SPHC	SAPH CI	17	5,285	/	5,300	1 378	5 300
STAC	SETAO CI	6	900	/	905	45	905
STBC	SITAB CI	500	5,810	/	6,275	394	6 275
SVOC	MOVIS CI			/			2 395
TTLC	TOTAL CI	25	2,235	/	2,330	980	2 330
TTLS	TOTAL SN			/	2,495	439	2 495
UNLC	UNILEVER CI			/			7 030
UNXC	UNIWAX CI	10	1,050	/	1,095	815	1 095

QUANTITES RESIDUELLES**MARCHE DES DROITS**

Symbole	Titre	Quantité résiduelle à l'achat	Cours Achat / Vente	Quantité résiduelle à la vente	Cours de Référence
---------	-------	-------------------------------	---------------------	--------------------------------	--------------------

TROISIEME COMPARTIMENT - BRVM PETITES CAPITALISATIONS

Symbole	Titre	Quantité résiduelle à l'achat	Cours Achat / Vente	Quantité résiduelle à la vente	Cours de Référence
---------	-------	-------------------------------	---------------------	--------------------------------	--------------------

QUANTITES RESIDUELLES

MARCHE DES OBLIGATIONS

Symbole	Titre	Quantité résiduelle à l'achat	Cours Achat / Vente	Quantité résiduelle à la vente	Cours de Référence
BHSN.01	DIASPORA BONDS BHS 6,25% 2019-		/		10 800
FNSBC.01	FCTC NSIA BANQUE 7 % 2020-2025	431	5,555.55 /		5 556
FORBT.01	FCTC ORABANK 7 % 2021-2026	250	9,444.44 /		10 106
FTMC.01	FCTC TEYLIOM IMMO 7 % 2021-2028		/ 9,583.33	24	9 583
ORGT.02	ORAGROUP SA 7,15% 2021-2028		/ 10,400	5 431	10 400
PADS.03	PAD 6,60% 2020-2027		/		10 000
SNLC.01	SENELEC 6,50% 2018-2025		/		5 400
SNTS.02	SONATEL 6,50% 2020-2027		/		10 800
EOM.01	ETAT DU MALI 6.20% 2016-2023		/ 1,665	2 000	1 665
EOM.02	Etat du Mali 6.50% 2017-2024		/		4 000
EOM.03	ETAT DU MALI 6,50 % 2018-2025		/		6 000
EOM.04	ETAT DU MALI 6,50% 2019-2027		/		10 000
EOM.05	ETAT DU MALI 6,50% 2020-2028		/ 10,000	315	10 000
EOM.06	ETAT DU MALI 6,50% 2020-2027		/		10 000
TPNE.05	TPNE 6,15 % 2022-2034		/ 10,000	45	10 350
TPCI.073	TPCI 5,75% 2022-2032		/		10 000
TPCI.074	TPCI 5,85% 2022-2042		/		10 000
TPNE.01	TRESOR PUBLIC DU NIGER 6,50% 2019-2026		/ 10,800	59	10 800
TPNE.02	TRESOR PUBLIC DU NIGER 6,50% 2019 - 2026		/		10 800
TPNE.03	TRESOR PUBLIC DU NIGER 6,5% 2020-2027		/		10 800
TPNE.04	TRESOR PUBLIC DU NIGER 6,30% 2021-2031		/ 10,700	1 000	10 700
TPCI.067	TPCI 5,90 % 2021-2036		/ 10,400	10	10 500
TPCI.068	TPCI 5,90 % 2022-2037		/ 10,005	19 990	10 000
TPCI.069	TPCI 5,75 % 2022-2037		/ 10,000	4 995	9 999
TPCI.070	TPCI 5,75 % 2022-2037		/ 10,100	5	10 000
TPCI.071	TPCI 5,65% 2022-2032		/ 10,005	12 500	10 000
TPCI.072	TPCI 5,65% 2022-2029		/		10 000
TPCI.061	TPCI 5,90% 2021-2031		/		10 050
TPCI.062	TPCI 5,80 % 2021 - 2028		/ 10,000	66	10 700
TPCI.063	TPCI 5,90% 2021 - 2031		/		10 000
TPCI.064	TPCI 5,80 % 2021 - 2028		/		10 180
TPCI.065	TPCI 5,90% 2021-2031		/		10 000
TPCI.066	TPCI 5,90% 2021-2031		/		10 050
TPCI.055	TPCI 5,80% 2020 - 2027		/		10 500
TPCI.056	TPCI 5,90% 2020- 2030		/		10 700
TPCI.057	TPCI 5,80% 2020-2027		/		10 000
TPCI.058	TPCI 5,80% 2021-2028		/		10 000
TPCI.059	TPCI 5,90% 2021-2031		/		10 500
TPCI.060	TPCI 5,80% 2021-2028		/		10 050
TPCI.049	TPCI 5,90% 2020- 2030		/		10 085
TPCI.050	TPCI 5,90% 2020-2030		/		10 000
TPCI.051	TPCI 5,80% 2020-2027		/		10 000
TPCI.052	TPCI 5,90 % 2020-2030		/ 10,250	3	10 300
TPCI.053	TPCI 5,80% 2020-2027		/		10 600
TPCI.054	TPCI 5,90% 2020-2030		/		10 000
TPCI.043	TPCI 5,90% 2020 - 2030		/ 10,200	1 902	10 200
TPCI.044	TPCI 5,80% 2020 - 2027		/		10 100
TPCI.045	TPCI 5,80% 2020 - 2027		/		10 000
TPCI.046	TPCI 5,90% 2020 - 2030		/		10 200

lundi 7 novembre 2022

TPCI.O47	TPCI 5,80% 2020 - 2027			/			10 250
TPCI.O48	TPCI 5,80% 2020- 2027			/			10 000
TPCI.O37	TPCI 5,80% 2019-2026			/			10 000
TPCI.O38	TPCI 5,75% 2019-2026	20	10,000	/	10,250	6	10 000
TPCI.O39	TPCI 5,75% 2019 - 2026			/			8 560
TPCI.O40	TPCI 5,75% 2019-2026			/			10 200
TPCI.O41	TPCI 5,80% 2020-2027			/			10 700
TPCI.O42	TPCI 5,90% 2020-2030			/	10,500	14 993	10 500
TPCI.O31	TPCI 5,75% 2019 - 2026			/			10 230
TPCI.O32	TPCI 2,23% 2019-2026			/			10 000
TPCI.O33	TPCI 5.75% 2019-2026			/			8 560
TPCI.O34	TPCI 6% 2019-2029			/	8,750	33	8 750
TPCI.O35	TPCI 5,75% 2019 -2026			/	10,200	2	10 200
TPCI.O36	TPCI 5,75% 2019- 2026			/			10 180
TPCI.O25	TPCI 5,95% 2017-2024 A			/			10 000
TPCI.O26	TPCI 5,95% 2017-2024 B			/			10 000
TPCI.O27	TPCI 6% 2017-2025			/			10 250
TPCI.O28	TPCI 6% 2018 - 2026			/			10 700
TPCI.O29	TPCI 6% 2018-2026	50	10,000	/			10 000
TPCI.O30	TPCI 5,95% 2018-2025			/			7 014
TPCI.O17	TPCI 3% 2014-2024			/			10 000
TPCI.O19	TPCI 5.99% 2015-2025			/			10 050
TPCI.O21	TPCI 6% 2016-2028			/	10,000	13	10 000
TPCI.O22	TPCI 5.90% 2016 - 2026			/			10 000
TPCI.O23	TPCI 5.90% 2016-2026			/			10 215
TPCI.O24	TPCI 6.25% 2017-2029			/			10 700
TPBF.O8	TPBF 6,50% 2019-2027			/			10 000
TPBF.O9	TPBF 6,50% 2019 - 2027			/			10 700
TPBJ.O3	TPBJ 6,50% 2020-2028	35	10,000	/			10 000
TPBJ.O4	TPBJ 5,50 % 2022-2037			/			10 000
TPBJ.O5	TPBJ 5,85 % 2022-2042			/	10,500	1 000	10 000
TPBJ.O6	TPBJ 5,75% 2022-2037			/			10 000
TPBF.O12	TPBF 6.50% 2021-2031			/			10 700
TPBF.O13	TPBF 6,50 % 2021 - 2031			/	10,250	19 950	10 250
TPBF.O4	TPBF 6.50% 2017-2027			/	10,200	10	10 100
TPBF.O5	TPBF 6,50% 2017-2024			/			10 700
TPBF.O6	TPBF 6.50% 2018-2025			/	10,500	10 941	10 500
TPBF.O7	TPBF 6,50% 2018- 2025			/			10 000
EOM.O7	ETAT DU MALI 6.50% 2021-2031			/	10,000	104	10 000
EOM.O8	ETAT DU MALI 6,20 % 2022-2032			/	10,400	5 000	10 500
EOS.O5	ETAT SENEGAL 6.50% 2013-2023			/	10,000	629	10 700
EOS.O7	ETAT SENEGAL 6.30% 2015-2025			/			10 700
TPBF.O10	TPBF 6,50% 2020 - 2028			/			9 808
TPBF.O11	TPBF 6,50 % 2020-2028			/			10 000
BIDC.O4	BIDC-EBID 6.10% 2017-2027			/	6,750	64	6 750
BIDC.O5	BIDC-EBID 6,40% 2019-2026			/	10,400	15	10 500
BIDC.O6	BIDC-EBID 6,50 % 2021-2028			/			10 800
BIDC.O7	BIDC-EBID 5,90% 2022-2029			/	10,300	7 493	10 300
CRRH.O2	CRRH-UEMOA 6.10% 2012-2024			/			10 000
CRRH.O3	CRRH-UEMOA 6% 2013-2023			/			10 000
CRRH.O4	CRRH-UEMOA 6% 2014-2024			/			10 000
CRRH.O5	CRRH-UEMOA 5.85% 2015-2025			/			10 000
CRRH.O6	CRRH-UEMOA 5.85% 2016-2026			/			10 230
CRRH.O7	CRRH-UEMOA 5.95% 2017-2029			/			6 250

lundi 7 novembre 2022

CRRH.O8	CRRH-UEMOA 5.95% 2018-2030		/		7 083
CRRH.O9	CRRH-UEMOA 6.05% 2018-2033		/		7 667

SUKUK ET TITRES ASSIMILES

Symbole	Titre	Quantité résiduelle à l'achat	Cours Achat / Vente	Quantité résiduelle à la vente	Cours de Référence
SUKCI.S2	SUKUK CI 5.75% 2016-2023		/		10 700
SUKSN.S2	SUKUK SN 6% 2016-2026		/		10 800
SUKTG.S1	SUKUK TG 6.5% 2016-2026		/	10,000	2 10 800

CALENDRIER DES ASSEMBLEES GENERALES

ANNEE : 2022

Société	Nature	Date	Heure	Lieu
VIVO ENERGY CI	Ordinaire	22/09/2022	10:00:00	VISIOCONFERENCE
AIR LIQUIDE CI	Ordinaire	12/07/2022	00:00:00	Salle de conférence de la CRRAE-UMOA
SERVAIR ABIDJAN CI	Ordinaire	06/07/2022	11:00:00	Salle JEWELS de la CGECI sise à la Maison de l'Entreprise au Plateau
UNIWAX CI	Ordinaire	30/06/2022	09:00:00	Espace Latrille Events, sis à Abidjan Cocody II-Plateaux (Carrefour Duncan)
TRACTAFRIC CI	Ordinaire	30/06/2022	10:00:00	à l'hôtel AZALAI ABIDJAN
CROWN SIEM CI	Ordinaire	29/06/2022	09:00:00	siège de la CGECI, sis à la Maison de l'Entreprise, au Plateau, à l'Angle du Boulevard de la République et de l'Avenue Lamblin
SITAB	Ordinaire	28/06/2022	10:00:00	la SALLE JEWELS de la CGECI (Plateau)
BICI CI	Ordinaire	23/06/2022	10:00:00	Maison de l'Entreprise (siège du Patronat Ivoirien), Abidjan-Plateau à l'Angle duBoulevard de la republique et de l'Avenue Lamblin
SUCRIVOIRE	Mixte	23/06/2022	09:30:00	VISIOCONFERENCE
SMB	Ordinaire	21/06/2022	09:30:00	amphithéâtre de la CGECI sis Abidjan-Plateau, à l'Angle du Boulevard de la République et de l'Avenue Lamblin
SODECI	Ordinaire	21/06/2022	14:00:00	VISIOCONFERENCE
PALM CI	Mixte	21/06/2022	09:30:00	VISIOCONFERENCE
CFAO MOTORS CI	Ordinaire	21/06/2022	09:00:00	siège social sis Abidjan, 117, Boulevard de Marseille
SMB	Ordinaire	21/06/2022	09:30:00	amphithéâtre de la CGECI sis Abidjan-Plateau, à l'Angle du Boulevard de la République et de l'Avenue Lamblin
SOLIBRA	Ordinaire	20/06/2022	09:00:00	espace CRISTAL 8, rue du Chevalier de Clieu Zone 4 C "Salle PLATINUM" Abidjan
CIE CI	Ordinaire	20/06/2022	08:30:00	VISIOCONFERENCE
TOTAL SENEGAL S.A.	Ordinaire	17/06/2022	10:00:00	Hôtel PULLMAN DAKAR TERANGA et par visio-conférence
FILTISAC CI	Ordinaire	16/06/2022	09:00:00	Immeuble CRRAE-UMOA sis à Abidjan Plateau (RCI)
FILTISAC CI	Ordinaire	16/06/2022	10:00:00	Immeuble CRRAE-UEMOA sis à Abidjan Plateau
TOTAL	Ordinaire	16/06/2022	10:00:00	l'Hôtel Radisson Blu, sis à Abidjan Port- Bouët, route de l'Aéroport International Félix Houphouët Boigny
SOGB	Ordinaire	15/06/2022	11:00:00	Immeuble CRRAE-UEMOA sis à Abidjan Plateau
BERNABE CI	Ordinaire	15/06/2022	10:00:00	Salle Gewels du patronat Ivoirien (CGECI) sis à Abidjan plateau, immeuble MDE 01 BP 8666 ABIDJAN
SETAO CI	Ordinaire	15/06/2022	10:00:00	Hôtel TIAMA, à ABIDJAN-Plateau
SAPH CI	Mixte	13/06/2022	09:30:00	VISIOCONFERENCE
NEI-CEDA CI	Ordinaire	10/06/2022	10:00:00	Hôtel TIAMA, à ABIDJAN-Plateau
NSBC	Ordinaire	07/06/2022	10:30:00	Espace Latrille Events, situé à Abidjan- Cocody, Deux-plateaux
BOLLORE TRANSPORT & LOGISTICS	Ordinaire	31/05/2022	10:00:00	salle Kodjo EBOUCLE du palais de la culture sis à Treichville, Avenue Christiani à Abidjan.
SAFCA CI	Mixte	27/05/2022	10:00:00	Abidjan, 1 Rue des Carrosiers, Zone 3 C (Face de SOCOCE Treichville)
ORAGROUP	Mixte	25/05/2022	10:00:00	l'Hôtel 2 Février de LOME
ECOBANK TG	Ordinaire	25/05/2022	10:00:00	Salle des Fêtes du Sofitel Abidjan Hôtel Ivoire - Côte d'Ivoire
NESTLE CI	Ordinaire	20/05/2022	10:00:00	VISIOCONFERENCE
SIB	Ordinaire	18/05/2022	09:00:00	Maison de l'Entreprise (siège du Patronat Ivoirien), Abidjan-Plateau à l'Angle duBoulevard de la republique et de l'Avenue Lamblin
ONATEL BF	Ordinaire	12/05/2022	10:30:00	ROYAL BEACH HÔTEL, OUAGADOUGOU-BURKINA FASO
SGB CI	Ordinaire	06/05/2022	09:00:00	Espace Latrille Events, sis à Abidjan Commune de Cocody, aux Deux-Plateaux Boulevard Latrille
SONATEL	Mixte	28/04/2022	10:00:00	VISIOCONFERENCE, dans ses locaux situés au Technopole à Dakar
BANK OF AFRICA SN	Ordinaire	15/04/2022	09:30:00	Immeuble Elan II au 2ème Etage, Almadies, Zone 12, Route de Ngor à Dakar
BANK OF AFRICA BN	Ordinaire	13/04/2022	10:00:00	Hôtel GOLDEN TULIP à Cotonou
SICABLE	Ordinaire	07/04/2022	10:00:00	Hôtel TIAMA, à ABIDJAN
CORIS BANK INTERNATIONAL	Ordinaire	07/04/2022	09:00:00	Hôtel SOPATEL Silmandé SA, à Ouagadougou
ECOBANK CI	Ordinaire	05/04/2022	10:00:00	l'Hôtel Radisson Blu, sis à Abidjan Port- Bouët, route de l'Aéroport International Félix Houphouët Boigny

lundi 7 novembre 2022

BANK OF AFRICA ML	Ordinaire	05/04/2022	09:30:00	Siège de la banque à l'Immeuble BANK OF AFRICA, Avenue du Mali-Quartier ACI 2000
BANK OF AFRICA CI	Ordinaire	31/03/2022	10:00:00	Salle Jewels du patronat Ivoirien (CGECI) sis à Abidjan plateau, immeuble MDE 01 BP 8666 ABIDJAN
BANK OF AFRICA NG	Ordinaire	30/03/2022	10:00:00	Centre de Formation de la BOA-NIGER (BOA-Siège)
BANK OF AFRICA BF	Ordinaire	29/03/2022	10:00:00	Salle LAICO HOTEL OUAGA 2000

L'actualité de la BRVM sur nos plateformes digitales

Infos BRVM

Pour recevoir les informations boursières par SMS, souscrivez :



Côte d'Ivoire : *430#
Bénin : *430*15#



Côte d'Ivoire : #139#
Burkina Faso : *310#



Côte d'Ivoire : *431#
Niger : *512*9#
Togo : *310#

Site web

www.brvm.org

Application Mobile

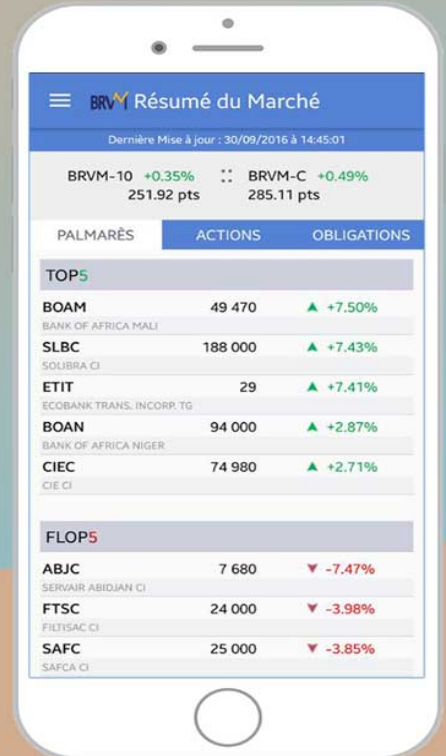

Disponible sur
 Google play
Disponible sur
 App Store



Nous suivre sur :

