

BRVM 10	143,09
Variation Jour	↑ 0,15 %
Variation annuelle	↑ 9,33 %



BULLETIN OFFICIEL DE LA COTE

N° 183

mercredi 22 septembre 2021

Site : www.brvm.org

BRVM Composite	181,87
Variation Jour	↑ 0,28 %
Variation annuelle	↑ 25,11 %

Evolution des indices

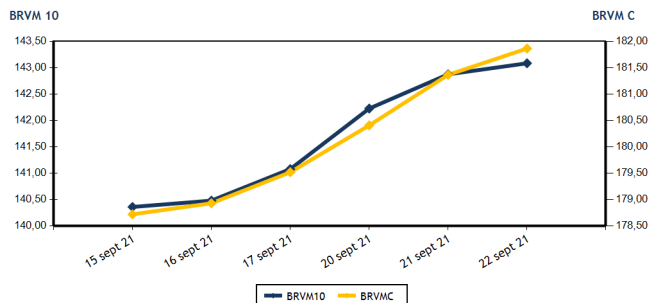

Volumes et valeurs transigés

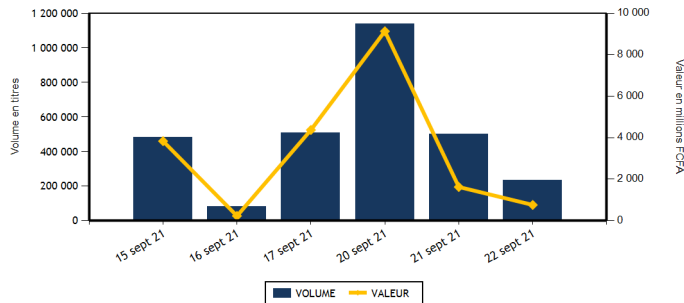

Actions	Niveau	Evol. Jour
Capitalisation boursière (FCFA)(Actions & Droits)	5 473 370 852 626	0,28 %
Volume échangé (Actions & Droits)	234 350	-31,93 %
Valeur transigée (FCFA) (Actions & Droits)	759 299 085	37,88 %
Nombre de titres transigés	42	0,00 %
Nombre de titres en hausse	15	-31,82 %
Nombre de titres en baisse	13	44,44 %
Nombre de titres inchangés	14	27,27 %

Obligations	Niveau	Evol. Jour
Capitalisation boursière (FCFA)	7 086 053 775 673	0,12 %
Volume échangé	90	-99,94 %
Valeur transigée (FCFA)	918 000	-99,91 %
Nombre de titres transigés	4	-77,78 %
Nombre de titres en hausse	3	
Nombre de titres en baisse	0	-100,00 %
Nombre de titres inchangés	1	-90,00 %

PLUS FORTES HAUSSES

Titres	Cours	Evol. Jour	Evol. annuelle
BANK OF AFRICA BF (BOABF)	5 480	7,45 %	46,13 %
ORAGROUP TOGO (ORGT)	4 345	7,02 %	4,70 %
BANK OF AFRICA NG (BOAN)	4 700	4,33 %	34,29 %
SERVAIR ABIDJAN CI (ABJC)	1 550	3,68 %	25,00 %
BICI CI (BICC)	6 300	3,28 %	-5,69 %

PLUS FORTES BAISES

Titres	Cours	Evol. Jour	Evol. annuelle
SOCIETE IVOIRIENNE DE BANQUE (SIBC)	4 000	-6,98 %	0,00 %
SETAO CI (STAC)	670	-2,90 %	0,00 %
SOLIBRA CI (SLBC)	102 000	-2,86 %	0,00 %
CFAO MOTORS CI (CFAC)	835	-1,76 %	0,00 %
UNIWAIX CI (UNXC)	2 015	-1,23 %	0,00 %

INDICES SECTORIELS

Base = 100 au 14 juin 1999	Nombre de sociétés	Valeur	Evol. Jour	Evol. annuelle	Volume	Valeur	PER moyen
BRVM - INDUSTRIE	12	85,95	-1,27 %	137,10 %	13 153	49 991 530	20,84
BRVM - SERVICES PUBLICS	4	443,00	0,00 %	7,93 %	41 857	141 286 910	7,84
BRVM - FINANCES	15	69,28	0,86 %	15,49 %	154 732	528 869 395	14,58
BRVM - TRANSPORT	2	533,82	2,29 %	40,96 %	5 704	11 817 480	8,90
BRVM - AGRICULTURE	5	197,26	0,15 %	127,94 %	1 582	6 023 830	12,90
BRVM - DISTRIBUTION	7	337,38	-0,13 %	49,00 %	16 968	21 068 980	20,83
BRVM - AUTRES SECTEURS	1	826,70	-2,90 %	139,28 %	354	240 960	3,88
BRVM - PETITES CAPITALISATIONS	-	-	-	-	-	-	-

Indicateurs	1er et 2è Comp.	BRVM PC
PER moyen du marché	12,10	
Taux de rendement moyen du marché	6,50	
Taux de rentabilité moyen du marché	7,53	
Nombre de sociétés cotées	46	
Nombre de lignes obligataires	95	
Volume moyen annuel par séance	267 535,00	
Valeur moyenne annuelle par séance	1 594 562 268,05	

Indicateurs	1er et 2è Comp.	BRVM PC
Ratio moyen de liquidité	1,96	
Ratio moyen de satisfaction	36,54	
Ratio moyen de tendance	1 860,57	
Ratio moyen de couverture	5,37	
Taux de rotation moyen du marché	0,02	
Prime de risque du marché	2,36	
Nombre de SGI participantes	28	

Définitions





Volume moyen annuel par séance = Valeur annuel échangé / nombre de séances
 Valeur moyenne annuelle par séance = Valeur annuelle échangée / nombre de séances
 Ratio moyen de liquidité = Moyenne des ratios de liquidité (Titres échangés / Volume des ordres de vente)
 Ratio moyen de satisfaction = Moyenne des ratios de satisfaction (Titres échangés / Volume des ordres d'achat)
 Ratio moyen de tendance = Moyenne des ratios de tendance (Volume des ordres d'achat / Volume des ordres de vente)
 Ratio moyen de couverture = Moyenne des ratios de couverture (Volume des ordres de vente / Volume des ordres d'achat)

Taux moyen de rotation = moyenne des taux de rotation des actions cotées (volume transigé / capi flottante)
 PER moyen du marché = moyenne des PER des actions cotées ayant un PER positif
 Taux de rendement moyen = moyenne des taux de rendement des actions cotées ayant distribué un dividende
 Taux de rentabilité moyen = moyenne des taux de rentabilité des actions cotées
 Prime de risque du marché = (1 / le PER moyen du marché) - le taux de référence actuel des emprunts d'Etat



BRVM - BOURSE REGIONALE DES VALEURS MOBILIERES
 BRVM - Société Anonyme au capital de 3.062.040.000 CFA - RC : CI - ABJ - 1997 - B - 208435 - CC : 9819725 - E
 Siège Social : Abidjan - CÔTE D'IVOIRE. Adresse : 18, Rue Joseph ANOMA (Rue des Banques) - Abidjan
 Tél : +225 20 32 66 85 / 86, Fax : +225 20 32 66 84, Mail : brvm@brvm.org, Site Web : www.brvm.org

MARCHE DES ACTIONS

Symbole	Titre	Cours Précédent	Cours du jour		Variation jour	Séance de cotation		Cours Référence	Variation de l'année précédente	Dernier dividende payé		Rdt. Net	PER
			Ouv.	Clôt.		Volume	Valeur			Montant net	Date		
SECTEUR - INDUSTRIE		85,95	points		-1,27 %								
CABC	SICABLE CI	1 350	1 350	1 350	0,00 %	1 325	1 791 900	1 350	33,66 %	133,00	2-août-21	9,85 %	6,85
FTSC	FILTISAC CI	1 990	1 905	1 985	-0,25 %	420	809 700	1 985	23,29 %	235,00	30-juil.-21	11,84 %	7,88
NEIC	NEI-CEDA CI	545	540	540	-0,92 %	20	10 800	540	134,78 %	9,00	28-juin-01		8,61
NTLC	NESTLE CI	3 910	3 910	3 905	-0,13 %	610	2 381 460	3 905	1 120,31 %	363,67	30-juil.-21	9,31 %	4,12
SEMC	CROWN SIEM CI	680	680	685	0,74 %	523	356 740	685	242,50 %	16,92	29-sept.-17		23,43
SIVC	AIR LIQUIDE CI	460	465	460	0,00 %	747	346 820	460	148,65 %	63,00	29-sept.-17		
SLBC	SOLIBRA CI	105 000	105 000	102 000	-2,86 %	103	10 806 000	102 000	100,39 %	2 736,00	3-août-21	2,68 %	9,58
SMBC	SMB CI	7 150	7 000	7 100	-0,70 %	422	2 988 400	7 100	130,52 %	810,00	15-juil.-21	11,41 %	5,89
STBC	SITAB CI	3 895	3 890	3 850	-1,16 %	6 786	26 036 220	3 850	626,42 %	436,12	2-juil.-21	11,33 %	8,09
TTRC	TRITURAF CI-Ste en Liquidation	490	SP	SP	0,00 %			490	0,00 %	1 440,00	19-juil.-02		
UNLC	UNILEVER CI	4 550	NC	NC	0,00 %			4 550	9,24 %	1 233,00	9-juil.-12		
UNXC	UNIWAX CI	2 040	2 040	2 015	-1,23 %	2 197	4 463 490	2 015	101,50 %	18,00	16-juil.-21	0,89 %	113,08
TOTAL						13 153	49 991 530						20,84
SECTEUR - SERVICES PUBLICS		443,00	points		0,00 %								
CIEC	CIE CI	1 995	2 000	1 995	0,00 %	24 315	48 628 925	1 995	33,00 %	167,14	14-juil.-21	8,38 %	6,91
ONTBF	ONATEL BF	4 080	4 075	4 080	0,00 %	14 853	60 866 525	4 080	42,41 %	399,56	1-juin-21	9,79 %	8,93
SDCC	SODE CI	4 200	4 200	4 200	0,00 %	511	2 146 200	4 200	40,47 %	337,50	27-juil.-21	8,04 %	8,78
SNTS	SONATEL SN	13 600	13 600	13 600	0,00 %	2 178	29 645 260	13 600	0,74 %	1 225,00	17-mai-21	9,01 %	6,76
TOTAL						41 857	141 286 910						7,84
SECTEUR - FINANCES		69,28	points		0,86 %								
BICC	BICI CI	6 100	5 700	6 300	3,28 %	536	3 056 550	6 300	-5,69 %	50,00	6-juil.-21	0,79 %	22,47
BOAB	BANK OF AFRICA BN	4 855	4 855	4 855	0,00 %	610	2 961 635	4 855	31,39 %	436,00	20-mai-21	8,98 %	7,40
BOABF	BANK OF AFRICA BF	5 100	5 100	5 480	7,45 %	480	2 490 580	5 480	46,13 %	370,00	3-mai-21	6,75 %	6,85
BOAC	BANK OF AFRICA CI	4 700	4 540	4 750	1,06 %	581	2 664 950	4 750	29,25 %	315,00	12-mai-21	6,63 %	6,68
BOAM	BANK OF AFRICA ML	2 000	2 020	2 020	1,00 %	528	1 066 810	2 020	79,56 %	271,00	15-mai-19		59,07
BOAN	BANK OF AFRICA NG	4 505	4 700	4 700	4,33 %	7	32 900	4 700	34,29 %	429,66	6-mai-21	9,14 %	8,23
BOAS	BANK OF AFRICA SENEGAL	2 300	2 265	2 310	0,43 %	3 961	9 036 640	2 310	54,52 %	161,01	1-juin-21	6,97 %	7,23
CBIBF	CORIS BANK INTERNATIONAL	8 695	8 700	8 700	0,06 %	1 979	17 130 550	8 700	7,41 %	406,00	6-juil.-21	4,67 %	8,10
ECOC	ECOBANK COTE D'IVOIRE	4 200	4 155	4 200	0,00 %	1 496	6 270 615	4 200	7,83 %	294,30	6-mai-21	7,01 %	7,70
ETIT	ECOBANK TRANS. INCORP. TG	13	13	13	0,00 %	25 490	331 370	13	0,00 %	1,21	28-avr.-17		4,35
NSBC	NSIA BANQUE COTE D'IVOIRE	6 195	6 190	6 150	-0,73 %	344	2 121 080	6 150	2,50 %	77,69	27-juil.-20	1,26 %	21,12
ORGT	ORAGROUP TOGO	4 060	4 110	4 345	7,02 %	83 397	337 478 915	4 345	4,70 %	59,52	17-juil.-20	1,37 %	31,95
SAFC	SAFCA CI	660	670	660	0,00 %	110	72 700	660	135,71 %	23,04	29-juil.-11		
SGBC	SOCIETE GENERALE COTE D'IVOIRE	9 900	9 705	9 900	0,00 %	86	848 025	9 900	22,30 %	368,30	30-juin-21	3,72 %	6,36
SIBC	SOCIETE IVOIRIENNE DE BANQUE	4 300	4 300	4 000	-6,98 %	35 127	143 306 075	4 000	48,15 %	360,00	23-juil.-21	9,00 %	6,61
TOTAL						154 732	528 869 395						14,58
SECTEUR - TRANSPORT		533,82	points		2,29 %								
SDSC	BOLLORE	2 150	2 100	2 200	2,33 %	5 704	11 817 480	2 200	41,94 %	100,00	11-août-21	4,55 %	8,90
SVOC	MOVIS CI	2 395	SP	SP	0,00 %			2 395	0,00 %	270,00	5-juil.-99		

TOTAL

5 704

11 817 480

8,90

MARCHE DES ACTIONS

Symbole	Titre	Cours Précédent	Cours du jour		Variation jour	Séance de cotation		Cours Référence	Variation de l'année précédente	Dernier dividende payé		Rdt. Net	PER
			Ouv.	Clôt.		Volume	Valeur			Montant net	Date		
SECTEUR - AGRICULTURE		197,26	points		↑	0,15 %							
PALC	PALM CI	4 850	4 875	4 900	1,03 %	188	918 520	4 900	117,78 %	102,51	27-août-21	2,09 %	21,51
SCRC	SUCRIVOIRE	1 280	1 280	1 280	0,00 %	252	322 710	1 280	156,00 %	40,50	20-août-21	3,16 %	14,03
SICC	SICOR CI	4 755	NC	NC	0,00 %			4 755	286,59 %	1 919,00	25-sept.-00		2,88
SOGC	SOGB CI	4 160	4 180	4 180	0,48 %	220	919 600	4 180	77,87 %	250,00	15-juil.-21	5,98 %	11,80
SPHC	SAPH CI	4 200	4 200	4 170	-0,71 %	922	3 863 000	4 170	197,86 %	132,30	24-août-21	3,17 %	14,27
TOTAL						1 582	6 023 830						12,90
SECTEUR - DISTRIBUTION		337,38	points		↓	-0,13 %							
ABJC	SERVAIR ABIDJAN CI	1 495	1 495	1 550	3,68 %	2 064	3 092 265	1 550	25,00 %	164,96	30-sept.-19		
BNBC	BERNABE CI	2 045	2 030	2 030	-0,73 %	453	907 315	2 030	238,33 %	45,00	19-juil.-19		21,34
CFAC	CFAO MOTORS CI	850	830	835	-1,76 %	5 372	4 515 900	835	131,94 %	22,15	15-juil.-21	2,65 %	40,07
PRSC	TRACTAFRIC MOTORS CI	3 110	3 110	3 110	0,00 %	54	167 940	3 110	41,69 %	162,90	2-sept.-21	5,24 %	17,09
SHEC	VIVO ENERGY CI	870	875	875	0,57 %	4 245	3 695 395	875	45,83 %	63,90	26-nov.-20	7,30 %	
TTLC	TOTAL CI (d)	1 950	1 945	1 950	0,00 %	1 650	3 221 750	1 845	22,64 %	109,31	27-sept.-21	5,61 %	16,05
TTLS	TOTAL SN	1 745	1 740	1 785	2,29 %	3 130	5 468 415	1 785	-0,83 %	223,60	30-juil.-21	12,53 %	9,59
TOTAL						16 968	21 068 980						20,83
AUTRES SECTEURS		826,70	points		↓	-2,90 %							
STAC	SETAO CI	690	690	670	-2,90 %	354	240 960	670	139,29 %	66,15	16-juil.-21	9,87 %	3,88
TOTAL						354	240 960						3,88
TOTAL - Marché des actions						234 350	759 299 085						

MARCHE DES DROITS

Symbole	Titre	Cours Précédent	Cours du jour		Variation jour	Séance de cotation		Cours Référence	Variation depuis l'origine	Parité	Periode de négociation	
			Ouv.	Clôt.		Volume	Valeur				Début	fin
TOTAL												
TOTAL - Marché des droits												

TROISIEME COMPARTIMENT - BRVM PETITES CAPITALISATIONS

Symbole	Titre	Cours Précédent	Cours du jour		Variation jour	Séance de cotation		Cours Référence	Variation depuis l'origine
			Ouv.	Clôt.		Volume	Valeur		
TOTAL									
TOTAL - 3ème Compartiment - BRVM PC									

Légende:
 (-) Variation depuis son introduction le 16 avril 2019
 Cours du jour: Ouv.: Ouverture Clôt.: Clôture Moy.: Moyen
 Mentions : NC: Non Coté Ex-c: Ex-coupon Ex-d: Ex-droit SP: Suspendu Val-T: Valeur Théorique
 PER = Cours / BNPA selon les données disponibles Rdt. Net: Rendement net (DNPA / Cours)
 Comp.: 1 - Premier Compartiment 2 - Second Compartiment 3 - Compartiment de croissance
 Ratio de liquidité = Titres échangés / Volume des ordres de vente
 : Progression de l'indice sectoriel : Stabilité de l'indice sectoriel : Recul de l'indice sectorie

MARCHE DES OBLIGATIONS

Symbole	Titre	Valeur nominale	Cours Précédent	Cours du jour	Cours Référence	Séance de cotation	Coupon couru	Coupon d'intérêt	Période	Montant net	Eché.	Type Amort
OBLIGATIONS D'ETAT												
EOM.01	ETAT DU MALI 6.20% 2016-2023	3 332	3 332	NC	3 332.33		69,05	A	206,58	23-mai-22	ACD	
EOM.02	Etat du Mali 6.50% 2017-2024	6 000	6 000	NC	6 000		165,62	A	390,00	20-avr.-22	AC	
EOM.03	ETAT DU MALI 6,50 % 2018-2025	10 000	9 800	NC	9 800		626,85	A	650,00	5-oct.-21	AC	
EOM.04	ETAT DU MALI 6,50% 2019-2027	10 000	10 000	NC	10 000		128,22	A	650,00	12-juil.-22	AC	
EOM.05	ETAT DU MALI 6,50% 2020-2028	10 000	10 000	NC	10 000		318,77	A	650,00	27-mars-22	ACD	
EOM.06	ETAT DU MALI 6,50% 2020-2027	10 000	10 500	NC	10 500		527,12	A	650,00	30-nov.-21	AC	
EOM.07	ETAT DU MALI 6.50% 2021-2031	10 000	10 500	NC	10 500		283,15	A	650,00	16-avr.-22	AC	
EOS.05	ETAT SENEGAL 6.50% 2013-2023	10 000	10 000	NC	10 000		97,15	S	325,00	29-janv.-22	ACD	
EOS.06	ETAT SENEGAL 6.50% 2014-2021	1 000	1 000	NC	1 000		20,84	S	32,50	27-nov.-21	ACD	
EOS.07	ETAT SENEGAL 6.30% 2015-2025	10 000	10 500	NC	10 500		207,12	S	317,59	25-nov.-21	ACD	
TPBF.O10	TPBF 6,50% 2020 - 2028	10 000	10 000	NC	10 000		3,59	S	325,00	20-mars-22	ACD	
TPBF.O11	TPBF 6,50 % 2020-2028	10 000	10 000	NC	10 000		132,47	S	325,00	9-janv.-22	ACD	
TPBF.O12	TPBF 6.50% 2021-2031 (*)	10 000	10 500	NC	10 500		319,70	S	325,00	25-sept.-21	ACD	
TPBF.O13	TPBF 6,50 % 2021 - 2031	10 000	10 000	NC	10 000		275,54	S	650,00	6-janv.-22	ACD	
TPBF.O4	TPBF 6.50% 2017-2027	10 000	10 000	NC	10 000		94,38	S	327,67	31-janv.-22	ACD	
TPBF.O5	TPBF 6,50% 2017-2024	10 000	10 500	NC	10 500		150,96	S	325,00	29-déc.-21	ACD	
TPBF.O6	TPBF 6.50% 2018-2025	10 000	10 500	NC	10 500		194,11	S	325,89	5-déc.-21	ACD	
TPBF.O7	TPBF 6,50% 2018- 2025	10 000	10 000	NC	10 000		229,62	S	325,00	15-nov.-21	AC	
TPBF.O8	TPBF 6,50% 2019-2027	10 000	9 800	NC	9 800		247,53	S	327,67	6-nov.-21	ACD	
TPBF.O9	TPBF 6,50% 2019 - 2027	10 000	10 500	10 500	10 500	15	152 500	S	325,00	8-oct.-21	ACD	
TPBJ.O1	TPBJ 6.50% 2017-2027	10 000	10 500	NC	10 500		299,18	A	650,00	7-avr.-22	ACD	
TPBJ.O2	TPBJ 6.50% 2018-2025	10 000	10 500	NC	10 500		204,89	S	325,00	29-nov.-21	ACD	
TPBJ.O3	TPBJ 6,50% 2020-2028	10 000	10 000	NC	10 000		49,86	A	650,00	25-août-22	AC	
TPCI.O16	TPCI 6.55% 2014-2022	10 000	10 000	NC	10 000		224,32	A	655,00	20-mai-22	ACD	
TPCI.O17	TPCI 3% 2014-2024	10 000	10 000	NC	10 000		77,87	S	150,00	19-déc.-21	ACD	
TPCI.O18	TPCI 5.85% 2014-2021	10 000	10 000	NC	10 000		151,84	S	292,50	19-déc.-21	ACD	
TPCI.O19	TPCI 5.99% 2015-2025	10 000	10 000	NC	10 000		214,98	A	599,00	14-mai-22	ACD	
TPCI.O20	TPCI 5.85% 2015-2022	10 000	10 000	NC	10 000		271,72	S	292,50	5-oct.-21	ACD	
TPCI.O21	TPCI 6% 2016-2028	10 000	10 000	NC	10 000		274,52	A	600,00	8-avr.-22	ACD	
TPCI.O22	TPCI 5.90% 2016 - 2026	10 000	10 000	NC	10 000		160,03	A	590,00	15-juin-22	ACD	
TPCI.O23	TPCI 5.90% 2016-2026	10 000	10 075	NC	10 075		499,48	A	590,00	17-nov.-21	ACD	
TPCI.O24	TPCI 6.25% 2017-2029	10 000	10 000	NC	10 000		298,84	S	312,50	30-sept.-21	ACD	
TPCI.O25	TPCI 5,95% 2017-2024 A	10 000	10 050	NC	10 050		245,48	S	297,50	24-oct.-21	ACD	
TPCI.O26	TPCI 5,95% 2017-2024 B	10 000	10 050	NC	10 050		218,27	S	297,50	10-nov.-21	ACD	
TPCI.O27	TPCI 6% 2017-2025	10 000	10 000	NC	10 000		139,34	S	300,00	29-déc.-21	ACD	
TPCI.O28	TPCI 6% 2018 - 2026	10 000	10 500	NC	10 500		83,84	A	600,00	2-août-22	ACD	
TPCI.O29	TPCI 6% 2018-2026	10 000	10 000	10 300	10 300	10	103 000	A	600,00	19-oct.-21	ACD	
TPCI.O30	TPCI 5,95% 2018-2025	9 000	9 000	NC	9 000		148,18	S	268,48	13-déc.-21	ACD	
TPCI.O31	TPCI 5,75% 2019 - 2026	10 000	10 000	NC	10 000		148,08	A	575,00	20-juin-22	ACD	
TPCI.O32	TPCI 2,23% 2019-2026	10 000		NC			172,29	A	669,00	20-juin-22	ACD	
TPCI.O33	TPCI 5.75% 2019-2026	10 000	10 500	NC	10 500		293,01	A	575,00	20-mars-22	ACD	
TPCI.O34	TPCI 6% 2019-2029	10 000	9 999	NC	9 999		305,75	A	600,00	20-mars-22	ACD	
TPCI.O35	TPCI 5,75% 2019 -2026	10 000	10 000	NC	10 000		115,00	A	575,00	11-juil.-22	ACD	
TPCI.O36	TPCI 5,75% 2019- 2026	10 000	10 000	NC	10 000		50,41	A	575,00	21-août-22	ACD	
TPCI.O37	TPCI 5,80% 2019-2026	10 000	10 000	NC	10 000		464,00	A	580,00	4-déc.-21	ACD	
TPCI.O38	TPCI 5,75% 2019-2026	10 000	10 000	NC	10 000		460,00	A	575,00	4-déc.-21	ACD	
TPCI.O39	TPCI 5,75% 2019 - 2026	10 000	10 500	NC	10 500		535,62	A	575,00	17-oct.-21	ACD	
TPCI.O40	TPCI 5,75% 2019-2026	10 000	10 000	NC	10 000		401,71	A	575,00	10-janv.-22	ACD	
TPCI.O41	TPCI 5,80% 2020-2027	10 000	10 700	NC	10 700		327,34	A	580,00	28-févr.-22	ACD	
TPCI.O42	TPCI 5,90% 2020-2030	10 000	10 050	NC	10 050		332,99	A	590,00	28-févr.-22	ACD	
TPCI.O43	TPCI 5,90% 2020 - 2030	10 000	10 000	NC	10 000		245,70	A	590,00	23-avr.-22	ACD	
TPCI.O44	TPCI 5,80% 2020 - 2027	10 000	10 000	NC	10 000		241,53	A	580,00	23-avr.-22	ACD	
TPCI.O45	TPCI 5,80% 2020 -2027	10 000	10 000	NC	10 000		155,73	A	580,00	16-juin-22	ACD	
TPCI.O46	TPCI 5,90% 2020 - 2030	10 000	10 300	NC	10 300		158,41	A	590,00	16-juin-22	ACD	
TPCI.O47	TPCI 5,80% 2020 - 2027	10 000	10 000	NC	10 000		155,73	A	580,00	16-juin-22	ACD	
TPCI.O48	TPCI 5,80% 2020- 2027	10 000	10 000	NC	10 000		87,40	A	580,00	29-juil.-22	ACD	
TPCI.O49	TPCI 5,90% 2020- 2030	10 000	10 085	NC	10 085		88,90	A	590,00	29-juil.-22	ACD	
TPCI.O50	TPCI 5,90% 2020-2030	10 000	10 000	NC	10 000		40,41	A	590,00	28-août-22	ACD	
TPCI.O51	TPCI 5,80% 2020-2027	10 000	10 000	NC	10 000		564,11	A	580,00	2-oct.-21	ACD	
TPCI.O52	TPCI 5,90% 2020-2030	10 000	10 300	NC	10 300		573,84	A	590,00	2-oct.-21	ACD	

mercredi 22 septembre 2021

TPCI.053	TPCI 5,80% 2020-2027	10 000	10 000	NC	10 000			522,79	A	580,00	28-oct.-21	ACD
TPCI.054	TPCI 5,90% 2020-2030	10 000	9 950	10 100	10 100	50	505 000	531,81	A	590,00	28-oct.-21	ACD
TPCI.055	TPCI 5,80% 2020-2027	10 000	10 500	NC	10 500			432,22	A	580,00	24-déc.-21	ACD
TPCI.056	TPCI 5,90% 2020-2030	10 000	10 300	NC	10 300			439,67	A	590,00	24-déc.-21	ACD
TPCI.057	TPCI 5,80% 2020-2027	10 000	10 000	NC	10 000			486,25	A	580,00	20-nov.-21	ACD
TPCI.058	TPCI 5,80% 2021-2028	10 000	9 950	NC	9 950			313,04	A	580,00	9-mars-22	ACD
TPCI.059	TPCI 5,90% 2021-2031	10 000	10 400	NC	10 400			318,44	A	590,00	9-mars-22	ACD
TPCI.060	TPCI 5,80% 2021-2028	10 000	10 000	NC	10 000			209,75	A	580,00	13-mai-22	ACD
TPCI.061	TPCI 5,90% 2021-2031	10 000	10 000	NC	10 000			213,37	A	590,00	13-mai-22	ACD
TPCI.062	TPCI 5,80 % 2021 -2028	10 000	10 300	NC	10 300			133,48	A	580,00	30-juin-22	ACD
TPCI.063	TPCI 5,90% 2021 -2031	10 000	10 000	NC	10 000			44,64	A	590,00	30-juin-22	ACD
TPNE.01	TRESOR PUBLIC DU NIGER 6,50% 2019-2026	10 000	10 500	NC	10 500			316,99	A	650,00	28-mars-22	ACD
TPNE.02	TRESOR PUBLIC DU NIGER 6,50% 2019 - 2026	10 000	10 500	NC	10 500			92,60	A	650,00	1-août-22	ACD
TPNE.03	TRESOR PUBLIC DU NIGER 6,5% 2020-2027	10 000	10 200	10 500	10 500	15	157 500	94,38	A	650,00	31-juil.-22	ACD
TOTAL								90		918 000		

OBLIGATIONS REGIONALES

BIDC.04	BIDC-EBID 6.10% 2017-2027	7 500	7 500	NC	7 500			122,84	A	457,50	16-juin-22	ACD
BIDC.05	BIDC-EBID 6,40% 2019-2026	10 000	10 500	NC	10 500			125,22	S	320,00	12-janv.-22	ACD
BIDC.06	BIDC-EBID 6,50 % 2021-2028	10 000	10 500	NC	10 500			226,16	S	327,67	18-nov.-21	ACD
BOAD.012	BOAD 5.95% 2014-2021	10 000	10 050	NC	10 050			440,14	A	595,00	26-déc.-21	ACD
CRRH.01	CRRH-UEMOA 6.10% 2012-2022	10 000	9 925	NC	9 925			66,30	S	305,00	13-févr.-22	AC
CRRH.02	CRRH-UEMOA 6.10% 2012-2024	10 000	10 000	NC	10 000			55,99	S	305,00	17-juil.-22	AC
CRRH.03	CRRH-UEMOA 6% 2013-2023	10 000	10 000	NC	10 000			244,26	S	300,00	26-oct.-21	AC
CRRH.04	CRRH-UEMOA 6% 2014-2024	10 000	9 975	NC	9 975			137,70	S	300,00	30-déc.-21	AC
CRRH.05	CRRH-UEMOA 5.85% 2015-2025	10 000	10 100	NC	10 100			126,13	S	290,10	4-janv.-22	AC
CRRH.06	CRRH-UEMOA 5.85% 2016-2026	10 000	10 000	NC	10 000			128,76	S	292,50	3-janv.-22	ACD
CRRH.07	CRRH-UEMOA 5.95% 2017-2029	7 083	7 083	NC	7 083			155,22	S	223,13	17-nov.-21	AC
CRRH.08	CRRH-UEMOA 5.95% 2018-2030	7 917	7 898	NC	7 897.67			119,69	S	235,52	21-déc.-21	AC
CRRH.09	CRRH-UEMOA 6.05% 2018-2033	8 333	8 333	NC	8 333			128,11	S	252,08	21-déc.-21	AC
TOTAL								0		0		

OBLIGATIONS PRIVEES

BHSN.01	DIASPORA BONDS BHS 6,25% 2019-	10 000	10 500	NC	10 500			124,65	S	309,93	10-janv.-22	ACD
FNSBC.01	FCTC NSIA BANQUE 7 % 2020-2025	7 778	7 778	NC	7 777.78			9,42	T	142,92	16-déc.-21	ACD
PADS.03	PAD 6,60% 2020-2027	10 000	10 000	NC	10 000			281,31	S	330,00	19-oct.-21	ACD
SNLC.01	SENELEC 6,50% 2018-2025	8 000	8 400	NC	8 400			252,93	S	260,00	27-sept.-21	AC
SNTS.02	SONATEL 6,50% 2020-2027	10 000	10 000	NC	10 000			113,87	S	308,11	16-janv.-22	ACD
TOTAL								0		0		

SUKUK ET TITRES ASSIMILES

SUKCI.S2	SUKUK CI 5.75% 2016-2023	10 000	10 400	NC	10 400			23,96	S	289,10	7-mars-22	ACD
SUKSN.S2	SUKUK SN 6% 2016-2026	10 000	10 400	NC	10 400			96,67	S	306,67	26-janv.-22	ACD
SUKTG.S1	SUKUK TG 6.5% 2016-2026	10 000	10 300	NC	10 300			73,96	S	377,99	17-févr.-22	ACD
TOTAL								0		0		

TOTAL - Marché des obligations

90 918 000

Légende :
 (#) (*) Ex-Coupon couru (#)Cours de référence amorti / Coupon couru Ex-c (#)Ex-marge de profits
 Cours du jour: Ouv.: Ouverture Clôt.: Clôture Moy.: Moyen
 Type Amort: Type d'Amortissement IF: In Fine AC: Amortissement Constant AD: Amortissement Dégressif ACD: Amortissement Constant Différé
 Période: Périodicité de paiement des coupons A: Annuelle S: Semestrielle T: Trimestrielle
 Eché.: Échéance de paiement des intérêts
 Mentions: NC: Non Coté Ex-c: Ex-coupon ou Ex-droit SP: Suspendu

INFORMATIONS

OPERATIONS EN COURS

Emetteur	Opération
TOTAL	Païement de dividendes de 109,314 F CFA net par action, le 27/09/2021

AVIS

Entité	N°	Nature	Objet
--------	----	--------	-------

COMMUNIQUES

Emetteur	N°	Nature	Objet
FILTISAC CI	20210922-2	Notation Financière	Notation financière - FILTISAC CI
PALM CI	20210922-1	Rapport d'activités du 1er semestre	Attestation des CAC sur le tableau d'activités et de résultat et le rapport d'activité semestriel - PALM CI
PALM CI	20210922	Rapport d'activités du 1er semestre	Rapport d'activités du 1er semestre 2021 - PALM CI

QUANTITES RESIDUELLES

MARCHE DES ACTIONS

Symbole	Titre	Quantité résiduelle à l'achat	Cours Achat / Vente		Quantité résiduelle à la vente	Cours de Référence	
ABJC	SERVAIR ABIDJAN CI	1	1,510	/	1,550	120	1 550
BICC	BICI CI	5	6,100	/	6,300	53	6 300
BNBC	BERNABE CI	160	1,895	/	2,030	176	2 030
BOAB	BANK OF AFRICA BN	233	4,850	/	4,855	25	4 855
BOABF	BANK OF AFRICA BF	328	Marché	/			5 480
BOAC	BANK OF AFRICA CI	165	4,635	/	4,750	1 292	4 750
BOAM	BANK OF AFRICA ML	572	2,020	/	2,050	705	2 020
BOAN	BANK OF AFRICA NG	492	4,640	/	4,700	163	4 700
BOAS	BANK OF AFRICA SENEGAL	508	2,300	/	2,310	90	2 310
CABC	SICABLE CI	200	1,325	/	1,350	998	1 350
CBIBF	CORIS BANK INTERNATIONAL	15	8,600	/	8,700	1 809	8 700
CFAC	CFAO MOTORS CI	12 280	835	/	845	2 731	835
CIEC	CIE CI	150	1,995	/	2,000	198	1 995
ECOC	ECOBANK COTE D'IVOIRE	100	4,125	/	4,200	4 684	4 200
ETIT	ECOBANK TRANS. INCORP. TG		/	Marché		9 973 946	13
FTSC	FILTISAC CI	20	1,940	/	1,985	1 999	1 985
NEIC	NEI-CEDA CI		/	540		185	540
NSBC	NSIA BANQUE COTE D'IVOIRE	353	6,150	/	6,190	290	6 150
N TLC	NESTLE CI	80	3,905	/	3,910	15	3 905
ONTBF	ONATEL BF	630	4,080	/	4,100	15	4 080
ORGT	ORAGROUP TOGO	25	4,160	/	4,345	128	4 345
PALC	PALM CI	90	4,890	/	4,900	42	4 900
PRSC	TRACTAFRIC MOTORS CI	20	3,105	/	3,110	416	3 110
SAFC	SAFCA CI	310	650	/	660	100	660
SCRC	SUCRIVOIRE	5 583	1,280	/	1,300	8 703	1 280
SDCC	SOE CI	1 598	4,200	/	4,400	60	4 200
SDSC	BOLLORE	3	2,150	/	2,200	260	2 200
SEMC	CROWN SIEM CI	3 010	680	/	685	280	685
SGBC	SOCIETE GENERALE COTE D'IVOIRE	192	9,900	/	10,000	291	9 900
SHEC	VIVO ENERGY CI	831	875	/	880	300	875
SIBC	SOCIETE IVOIRIENNE DE BANQUE		/	4,400		60	4 000
SICC	SICOR CI		/	4,750		98	4 755
SIVC	AIR LIQUIDE CI	8 679	460	/	470	900	460
SLBC	SOLIBRA CI	1	102,000	/	104,000	3	102 000
SMBC	SMB CI	372	7,100	/	7,135	83	7 100
SNTS	SONATEL SN	104	13,600	/	13,800	80	13 600
SOGC	SOGB CI	24	4,160	/	4,180	355	4 180
SPHC	SAPH CI	62	4,170	/	4,200	290	4 170
STAC	SETAO CI	75	650	/	670	580	670
STBC	SITAB CI	542	3,850	/	3,890	40	3 850
SVOC	MOVIS CI		/				2 395
TTLC	TOTAL CI	515	1,950	/	1,955	4 456	1 950
TTLS	TOTAL SN	30	1,760	/	1,785	98	1 785
TTRC	TRITURAF CI-Ste en Liquidation		/				490
UNLC	UNILEVER CI	35	4,550	/			4 550
UNXC	UNIWAX CI	3 730	2,015	/	2,030	85	2 015

QUANTITES RESIDUELLES

MARCHE DES DROITS

Symbole	Titre	Quantité résiduelle à l'achat	Cours Achat / Vente	Quantité résiduelle à la vente	Cours de Référence
---------	-------	-------------------------------	---------------------	--------------------------------	--------------------

TROISIEME COMPARTIMENT - BRVM PETITES CAPITALISATIONS

Symbole	Titre	Quantité résiduelle à l'achat	Cours Achat / Vente	Quantité résiduelle à la vente	Cours de Référence
---------	-------	-------------------------------	---------------------	--------------------------------	--------------------

QUANTITES RESIDUELLES
MARCHE DES OBLIGATIONS

Symbole	Titre	Quantité résiduelle à l'achat	Cours Achat / Vente	Quantité résiduelle à la vente	Cours de Référence
BHSN.01	DIASPORA BONDS BHS 6,25% 2019-		/		10 500
FNSBC.01	FCTC NSIA BANQUE 7 % 2020-2025		/		7 778
PADS.03	PAD 6,60% 2020-2027		/		10 000
SNLC.01	SENELEC 6,50% 2018-2025		/		8 400
SNTS.02	SONATEL 6,50% 2020-2027		/		10 000
EOM.01	ETAT DU MALI 6.20% 2016-2023		/		3 332
EOM.02	Etat du Mali 6.50% 2017-2024		/		6 000
EOM.03	ETAT DU MALI 6,50 % 2018-2025		/ 10,200	930	9 800
EOM.04	ETAT DU MALI 6,50% 2019-2027		/		10 000
EOM.05	ETAT DU MALI 6,50% 2020-2028		/		10 000
EOM.06	ETAT DU MALI 6,50% 2020-2027		/ 10,500	1 945	10 500
TPNE.02	TRESOR PUBLIC DU NIGER 6,50% 2019 - 2026		/ 10,500	1 983	10 500
TPNE.03	TRESOR PUBLIC DU NIGER 6,5% 2020-2027	20	10,200 / 10,500	1	10 500
TPCI.059	TPCI 5,90% 2021-2031		/		10 400
TPCI.060	TPCI 5,80% 2021-2028		/		10 000
TPCI.061	TPCI 5,90% 2021-2031		/		10 000
TPCI.062	TPCI 5,80 % 2021 -2028		/ 10,300	2 400	10 300
TPCI.063	TPCI 5,90% 2021 -2031		/		10 000
TPNE.01	TRESOR PUBLIC DU NIGER 6,50% 2019-2026	60	10,000 / 10,500	2 300	10 500
TPCI.053	TPCI 5,80% 2020-2027		/		10 000
TPCI.054	TPCI 5,90% 2020-2030	10	9,950 /		10 100
TPCI.055	TPCI 5,80% 2020-2027		/ 10,500	980	10 500
TPCI.056	TPCI 5,90% 2020-2030		/		10 300
TPCI.057	TPCI 5,80% 2020-2027		/		10 000
TPCI.058	TPCI 5,80% 2021-2028		/		9 950
TPCI.047	TPCI 5,80% 2020 - 2027		/		10 000
TPCI.048	TPCI 5,80% 2020- 2027	25	9,900 /		10 000
TPCI.049	TPCI 5,90% 2020- 2030		/		10 085
TPCI.050	TPCI 5,90% 2020-2030		/		10 000
TPCI.051	TPCI 5,80% 2020-2027		/		10 000
TPCI.052	TPCI 5,90% 2020-2030		/		10 300
TPCI.041	TPCI 5,80% 2020-2027		/ 10,700	1 973	10 700
TPCI.042	TPCI 5,90% 2020-2030		/ 10,050	9 740	10 050
TPCI.043	TPCI 5,90% 2020 - 2030		/ 10,500	2 953	10 000
TPCI.044	TPCI 5,80% 2020 - 2027		/		10 000
TPCI.045	TPCI 5,80% 2020 -2027		/		10 000
TPCI.046	TPCI 5,90% 2020 - 2030		/		10 300
TPCI.035	TPCI 5,75% 2019 -2026		/ 10,200	2	10 000
TPCI.036	TPCI 5,75% 2019- 2026		/		10 000
TPCI.037	TPCI 5,80% 2019-2026		/		10 000
TPCI.038	TPCI 5,75% 2019-2026		/		10 000
TPCI.039	TPCI 5,75% 2019 - 2026		/ 10,500	2 400	10 500
TPCI.040	TPCI 5,75% 2019-2026		/		10 000
TPCI.029	TPCI 6% 2018-2026	25	9,800 / 10,300	20	10 300
TPCI.030	TPCI 5,95% 2018-2025	20	8,730 /		9 000
TPCI.031	TPCI 5,75% 2019 - 2026		/		10 000
TPCI.032	TPCI 2,23% 2019-2026		/		10 000
TPCI.033	TPCI 5.75% 2019-2026		/ 10,500	1 990	10 500
TPCI.034	TPCI 6% 2019-2029		/ 10,000	108	9 999

mercredi 22 septembre 2021

TPCI.O23	TPCI 5.90% 2016-2026			/			10 075
TPCI.O24	TPCI 6.25% 2017-2029			/			10 000
TPCI.O25	TPCI 5,95% 2017-2024 A			/			10 050
TPCI.O26	TPCI 5,95% 2017-2024 B			/			10 050
TPCI.O27	TPCI 6% 2017-2025			/			10 000
TPCI.O28	TPCI 6% 2018 - 2026	25	9,800	/			10 500
TPCI.O17	TPCI 3% 2014-2024			/			10 000
TPCI.O18	TPCI 5.85% 2014-2021			/			10 000
TPCI.O19	TPCI 5.99% 2015-2025			/			10 000
TPCI.O20	TPCI 5.85% 2015-2022			/	10,100	20 000	10 000
TPCI.O21	TPCI 6% 2016-2028			/	10,050	78	10 000
TPCI.O22	TPCI 5.90% 2016 - 2026			/			10 000
TPBF.O8	TPBF 6,50% 2019-2027			/			9 800
TPBF.O9	TPBF 6,50% 2019 - 2027			/	10,500	4	10 500
TPBJ.O1	TPBJ 6.50% 2017-2027			/			10 500
TPBJ.O2	TPBJ 6.50% 2018-2025			/			10 500
TPBJ.O3	TPBJ 6,50% 2020-2028			/	10,200	382	10 000
TPCI.O16	TPCI 6.55% 2014-2022			/			10 000
TPBF.O12	TPBF 6.50% 2021-2031			/	10,500	1 980	10 500
TPBF.O13	TPBF 6,50 % 2021 - 2031			/	10,400	100	10 000
TPBF.O4	TPBF 6.50% 2017-2027			/			10 000
TPBF.O5	TPBF 6,50% 2017-2024			/			10 500
TPBF.O6	TPBF 6.50% 2018-2025			/	10,400	400	10 500
TPBF.O7	TPBF 6,50% 2018- 2025			/			10 000
EOM.O7	ETAT DU MALI 6.50% 2021-2031			/	10,500	1 970	10 500
EOS.O5	ETAT SENEGAL 6.50% 2013-2023			/			10 000
EOS.O6	ETAT SENEGAL 6.50% 2014-2021			/			1 000
EOS.O7	ETAT SENEGAL 6.30% 2015-2025	24	10,000	/			10 500
TPBF.O10	TPBF 6,50% 2020 - 2028			/			10 000
TPBF.O11	TPBF 6,50 % 2020-2028			/			10 000
BIDC.O4	BIDC-EBID 6.10% 2017-2027			/			7 500
BIDC.O5	BIDC-EBID 6,40% 2019-2026	39	10,200	/	10,500	948	10 500
BIDC.O6	BIDC-EBID 6,50 % 2021-2028	980	10,002	/	10,500	1 300	10 500
BOAD.O12	BOAD 5.95% 2014-2021			/			10 050
CRRH.O1	CRRH-UEMOA 6.10% 2012-2022			/			9 925
CRRH.O2	CRRH-UEMOA 6.10% 2012-2024			/			10 000
CRRH.O9	CRRH-UEMOA 6.05% 2018-2033			/			8 333
CRRH.O3	CRRH-UEMOA 6% 2013-2023			/			10 000
CRRH.O4	CRRH-UEMOA 6% 2014-2024			/			9 975
CRRH.O5	CRRH-UEMOA 5.85% 2015-2025	22 491	10,100	/			10 100
CRRH.O6	CRRH-UEMOA 5.85% 2016-2026	16 503	10,100	/			10 000
CRRH.O7	CRRH-UEMOA 5.95% 2017-2029			/			7 083
CRRH.O8	CRRH-UEMOA 5.95% 2018-2030			/			7 898

SUKUK ET TITRES ASSIMILES

Symbole	Titre	Quantité résiduelle à l'achat	Cours Achat / Vente	Quantité résiduelle à la vente	Cours de Référence
SUKCI.S2	SUKUK CI 5.75% 2016-2023		/		10 400
SUKSN.S2	SUKUK SN 6% 2016-2026		/		10 400
SUKTG.S1	SUKUK TG 6.5% 2016-2026		/		10 300

CALENDRIER DES ASSEMBLEES GENERALES

ANNEE : 2021

Société	Nature	Date	Heure	Lieu
NSBC	Ordinaire	06/08/2021	10:00:00	Maison du Patronat Ivoirien (CGECI) sise à Abidjan Plateau, Avenue Lamblin
TOTAL SENEGAL S.A.	Mixte	30/06/2021	17:00:00	Lamantin Beach Hôtel et par VISIOCONFERENCE
BERNABE CI	Ordinaire	28/06/2021	10:00:00	Salle de conférence du Radisson Blu Hôtel situé près de l'Aéroport d'Abidjan
UNIWAX CI	Ordinaire	25/06/2021	09:00:00	Espace Latrille Events, sis à Abidjan Commune de Cocody, aux Deux-Plateaux (Carrefour Duncan)
TRACTAFRIC CI	Ordinaire	24/06/2021	10:00:00	Hôtel AZALAI sis Marcory, Bd VGE, en face de Cap Sud, à côté de la banque BGFI
FILTISAC CI	Ordinaire	24/06/2021	11:00:00	Espace Latrille Events, sis à Abidjan Commune de Cocody, aux Deux-Plateaux Boulevard Latrille
BOLLORE TRANSPORT & LOGISTICS	Ordinaire	24/06/2021	10:00:00	Salle Lougah François du palais de la culture sis à Treichville
SAFCA CI	Ordinaire	23/06/2021	10:00:00	Siège de la société, sis à Abidjan, 1, Rue des Carrossiers, Zone 3 C (Face SOCOCE Treichville)
SODECI	Ordinaire	22/06/2021	08:30:00	Visioconférence
TOTAL	Mixte	21/06/2021	10:00:00	Espace Latrille Events, sis à Abidjan Commune de Cocody, aux Deux-Plateaux Boulevard Latrille
CIE CI	Ordinaire	21/06/2021	08:30:00	Visioconférence
PALM CI	Ordinaire	18/06/2021	09:30:00	Visioconférence
ORAGROUP	Mixte	18/06/2021	10:00:00	Hôtel 2 Février, Lomé TOGO
SUCRIVOIRE	Ordinaire	17/06/2021	09:30:00	Visioconférence
BICI CI	Ordinaire	17/06/2021	10:00:00	Auditorium de la Maison des Entreprises (CGECI) sise au Plateau
SOGB	Ordinaire	17/06/2021	11:00:00	Immeuble CRRAE - UEMOA sis à Abidjan Plateau
NEI-CEDA CI	Ordinaire	16/06/2021	10:00:00	Hôtel TIAMA, Abidjan-Plateau
CFAO MOTORS CI	Ordinaire	15/06/2021	09:00:00	Siège social sis à Abidjan Treichville, 117, Boulevard de Marseille
SETAO CI	Ordinaire	15/06/2021	10:00:00	Hôtel TIAMA (salon EBENE), Abidjan-Plateau
SAPH CI	Ordinaire	14/06/2021	09:30:00	Visioconférence
NESTLE CI	Ordinaire	04/06/2021	10:00:00	Visioconférence
AIR LIQUIDE CI	Ordinaire	04/06/2021	09:00:00	Salle de conférence de la CRRAE-UMOA, à Abidjan
SITAB	Ordinaire	03/06/2021	10:00:00	SALLE JEWELS de la CGECI (Plateau)
SMB	Ordinaire	01/06/2021	09:30:00	Angle du Boulevard de la République et de l'Avenue Lamblin
ECOBANK TG	Mixte	27/05/2021	10:30:00	Visioconférence
SOLIBRA	Mixte	21/05/2021	09:00:00	Espace CRISTAL 8, rue du Chevalier de Clieu Zone 4 C « Salle PLATINIUM » ABIDJAN
SGB CI	Mixte	19/05/2021	09:00:00	Espace Latrille Events, sis à Abidjan Commune de Cocody, aux Deux-Plateaux Boulevard Latrille
SIB	Ordinaire	17/05/2021	09:00:00	Maison de l'Entreprise (siège du Patronat Ivoirien), Abidjan-Plateau à l'Angle du Boulevard de la République
SONATEL	Ordinaire	28/04/2021	10:00:00	Visioconférence
ONATEL BF	Ordinaire	27/04/2021	14:00:00	Hôtel SOPATEL SILMANDE, OUAGADOUGOU-BURKINA FASO
UNILEVER CI	Mixte	19/04/2021	08:00:00	Visioconférence
BANK OF AFRICA ML	Mixte	16/04/2021	09:30:00	Siège de la banque
BANK OF AFRICA SN	Ordinaire	16/04/2021	09:30:00	Immeuble Elan II au 2ème Etage, Almadies, Zone 12, Route de Ngor à Dakar
BANK OF AFRICA CI	Ordinaire	15/04/2021	10:00:00	Salle Jewels du Patronat Ivoirien (CGECI) sis à Abidjan Plateau, immeuble MDE
ECOBANK CI	Mixte	08/04/2021	10:00:00	Hôtel Radisson Blu, sis à Abidjan Port Bouët, route de l'aéroport international Felix Houphouët Boigny
BANK OF AFRICA BN	Ordinaire	08/04/2021	10:00:00	Hôtel GOLDEN TULIP à Cotonou
CORIS BANK INTERNATIONAL	Mixte	08/04/2021	09:00:00	Hôtel SOPATEL Silmandé SA, à Ouagadougou
BANK OF AFRICA NG	Ordinaire	07/04/2021	10:00:00	Centre de Formation de la BOA NIGER (BOA-Siège)
BANK OF AFRICA BF	Mixte	01/04/2021	10:00:00	Salle WANGO de LAICO HOTEL OUAGA 2000
SICABLE	Ordinaire	30/03/2021	10:00:00	L'hôtel TIAMA, à ABIDJAN
BANK OF AFRICA SN	Ordinaire	26/03/2021	09:30:00	Immeuble Elan II au 2ème Etage, Almadies, Zone 12, Route de Ngor à Dakar

L'actualité de la BRVM sur nos plateformes digitales

Infos BRVM

Pour recevoir les informations boursières par SMS, souscrivez :



Côte d'Ivoire : *430#
Bénin : *430*15#



Côte d'Ivoire : #139#
Burkina Faso : *310#



Côte d'Ivoire : *431#
Niger : *512*9#
Togo : *310#

Site web

www.brvm.org



Application Mobile

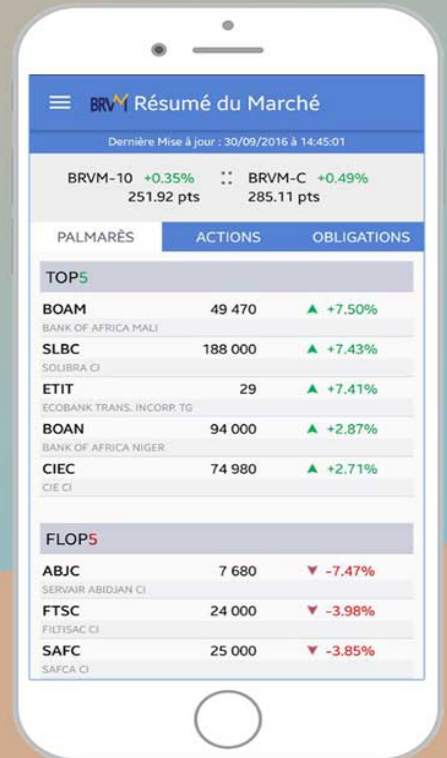

Disponible sur
 Google play

Disponible sur
 App Store

Nous suivre sur :

