

BRVM COMPOSITE	195,51
Variation Jour	0,24 %
Variation annuelle	-3,79 %

BRVM 30	98,26
Variation Jour	0,27 %
Variation annuelle	-1,74 %

BRVM PRESTIGE	102,01
Variation Jour	-0,19 %
Variation annuelle	2,10 %

Evolution des indices

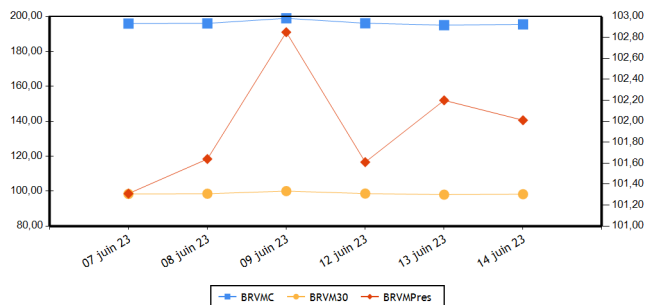

Volumes et valeurs transigés

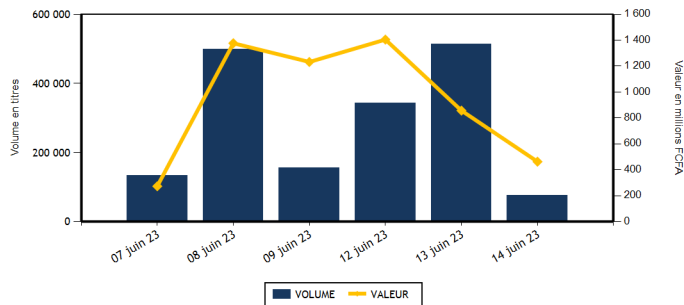

Actions	Niveau	Evol. Jour
Capitalisation boursière (FCFA)(Actions & Droits)	7 273 596 601 941	0,24 %
Volume échangé (Actions & Droits)	55 666	-88,83 %
Valeur transigée (FCFA) (Actions & Droits)	278 162 022	-59,70 %
Nombre de titres transigés	41	2,50 %
Nombre de titres en hausse	10	-37,50 %
Nombre de titres en baisse	18	20,00 %
Nombre de titres inchangés	13	44,44 %

Obligations	Niveau	Evol. Jour
Capitalisation boursière (FCFA)	10 103 715 757 787	-0,11 %
Volume échangé	20 583	30,55 %
Valeur transigée (FCFA)	184 965 000	10,89 %
Nombre de titres transigés	7	0,00 %
Nombre de titres en hausse	0	-100,00 %
Nombre de titres en baisse	0	-100,00 %
Nombre de titres inchangés	7	75,00 %

PLUS FORTES HAUSSES

Titres	Cours	Evol. Jour	Evol. annuelle
ONATEL BF (ONTBF)	2 990	6,79 %	-6,56 %
SETAO CI (STAC)	1 140	5,07 %	20,00 %
BERNABE CI (BNBC)	1 900	4,68 %	-5,00 %
BANK OF AFRICA BF (BOABF)	5 930	4,22 %	14,04 %
BICI CI (BICC)	7 000	2,94 %	2,19 %

PLUS FORTES BAISES

Titres	Cours	Evol. Jour	Evol. annuelle
BANK OF AFRICA ML (BOAM)	1 260	-7,01 %	-10,00 %
FILTISAC CI (FTSC)	1 100	-4,35 %	-31,25 %
SODE CI (SDCC)	4 785	-2,25 %	-12,44 %
ORAGROUP TOGO (ORGT)	2 250	-2,17 %	-42,68 %
ECOBANK COTE D'IVOIRE (ECOC)	5 105	-2,02 %	3,24 %

INDICES PAR COMPARTIMENT

Base = 100 au 02 janvier 2023	Nombre de sociétés	Valeur	Evol. Jour	Evol. annuelle	Volume	Valeur	PER moyen
BRVM-PRESTIGE	10	102,01	-0,19 %	2,10 %	9 914	101 692 877	6,20
BRVM-PRINCIPAL	36	92,87	0,79 %	-7,13 %	45 752	176 469 145	10,78

INDICES SECTORIELS

Base = 100 au 14 juin 1999	Nombre de sociétés	Valeur	Evol. Jour	Evol. annuelle	Volume	Valeur	PER moyen
BRVM - INDUSTRIE	11	94,42	-0,15 %	-9,40 %	6 076	8 281 360	27,48
BRVM - SERVICES PUBLICS	5	468,03	1,05 %	-4,33 %	13 669	134 482 400	8,94
BRVM - FINANCES	15	76,43	-0,56 %	1,22 %	20 835	110 167 437	5,98
BRVM - TRANSPORT	2	323,80	1,50 %	-5,24 %	300	397 000	5,15
BRVM - AGRICULTURE	5	230,29	-0,36 %	-18,79 %	2 313	12 270 310	4,63
BRVM - DISTRIBUTION	7	339,48	-0,53 %	-5,32 %	12 471	12 561 235	11,71
BRVM - AUTRES SECTEURS	1	1 406,63	5,07 %	20,00 %	2	2 280	-

Indicateurs	BRVM COMPOSITE
PER moyen du marché	8,61
Taux de rendement moyen du marché	8,28
Taux de rentabilité moyen du marché	8,95
Nombre de sociétés cotées	46
Nombre de lignes obligataires	122
Volume moyen annuel par séance	547 988,00
Valeur moyenne annuelle par séance	923 568 590,43

Indicateurs	BRVM COMPOSITE
Ratio moyen de liquidité	2,51
Ratio moyen de satisfaction	10,87
Ratio moyen de tendance	432,93
Ratio moyen de couverture	23,10
Taux de rotation moyen du marché	0,00
Prime de risque du marché	5,71
Nombre de SGI participantes	29

Définitions

Volume moyen annuel par séance = Volume annuel échangé / nombre de séances
 Valeur moyenne annuelle par séance = Valeur annuelle échangée / nombre de séances
 Ratio moyen de liquidité = Moyenne des ratios de liquidité (Titres échangés / Volume des ordres de vente)
 Ratio moyen de satisfaction = Moyenne des ratios de satisfaction (Titres échangés / Volume des ordres d'achat)
 Ratio moyen de tendance = Moyenne des ratios de tendance (Volume des ordres d'achat / Volume des ordres de vente)
 Ratio moyen de couverture = Moyenne des ratios de couverture (Volume des ordres de vente / Volume des ordres d'achat)
 Taux moyen de rotation = moyenne des taux de rotation des actions cotées (volume transigé/capital flottant)
 PER moyen du marché = moyenne des PER des actions cotées ayant un PER positif
 Taux de rendement moyen = moyenne des taux de rendement des actions cotées ayant distribué un dividende
 Taux de rentabilité moyen = moyenne des taux de rentabilité des actions cotées
 Prime de risque du marché = (1 / le PER moyen du marché) - le taux de référence actuel des emprunts d'Etat

BOURSE REGIONALE DES VALEURS MOBILIERES
 Siège Social : Abidjan - Côte d'Ivoire, 18 av. Joseph Anoma
 Adresse : 01 BP 3802 Abidjan 01
 Tel : +225 20 31 55 50 / +225 20 32 66 85
 Fax : +225 20 32 66 84
 E-mail : brvm@brvm.org Site web : www.brvm.org



MARCHE DES ACTIONS

Sect. Act. (*)	Symbole	Titre	Cours Précédent	Cours du jour		Variation jour	Séance de cotation		Cours Référence	Variation de l'année précédente	Dernier dividende payé		Rdt. Net	PER
				Ouv.	Clôt.		Volume	Valeur			Montant net	Date		
COMPARTIMENT PRESTIGE			102,01	points		-0,19 %								
AGR	PALC	PALM CI	9 745	9 745	9 745	0,00 %	807	7 849 805	9 745	-6,16 %	1 236,34	31-août-22	12,69 %	3,61
AGR	SPHC	SAPH CI	3 250	3 205	3 200	-1,54 %	1 115	3 467 070	3 200	-35,94 %	365,40	4-août-22	11,42 %	4,90
DIS	TTLT	TOTAL CI	2 170	2 150	2 145	-1,15 %	306	656 425	2 145	13,19 %	159,29	25-août-22	7,43 %	11,00
DIS	TTLS	TOTAL SN	2 630	2 600	2 600	-1,14 %	329	855 400	2 600	2,56 %	187,30	22-juil.-22	7,20 %	9,99
FIN	ETIT	ECOBANK TRANS. INCORP. TG	18	17	18	0,00 %	560	10 052	18	-5,26 %	0,60	8-juin-23	3,36 %	1,42
FIN	SGBC	SOCIETE GENERALE COTE D'IVOIRE	15 790	15 505	15 505	-1,80 %	262	4 109 895	15 505	33,61 %	1 112,43	31-mai-23	7,17 %	6,47
IND	NTLC	NESTLE CI	7 700	7 585	7 695	-0,06 %	15	113 885	7 695	-6,67 %	856,80	2-août-22	11,13 %	10,21
IND	SMBC	SMB CI	7 800	7 800	7 800	0,00 %	49	382 200	7 800	14,71 %	720,00	24-août-22	9,23 %	6,45
SPU	ONTBF	ONATEL BF	2 800	2 800	2 990	6,79 %	1 060	3 034 985	2 990	-6,56 %	416,58	15-juin-22	13,93 %	9,09
SPU	SNTS	SONATEL SN	15 150	15 100	15 000	-0,99 %	5 411	81 213 160	15 000	-1,32 %	1 500,00	30-mai-23	10,00 %	5,38
TOTAL							9 914	101 692 877						

COMPARTIMENT PRINCIPAL			92,87	points		0,79 %								
AGR	SCRC	SUCRIVOIRE	530	530	530	0,00 %	222	117 660	530	-42,70 %	40,50	20-août-21	7,64 %	
AGR	SICC	SICOR CI	5 500	5 495	5 495	-0,09 %	25	137 375	5 495	1,67 %	1 919,00	25-sept.-00		3,33
AGR	SOGC	SOGB CI	4 850	4 850	4 850	0,00 %	144	698 400	4 850	-14,46 %	541,81	21-juil.-22	11,17 %	6,69
AUT	STAC	SETAO CI	1 085	1 140	1 140	5,07 %	2	2 280	1 140	20,00 %	66,15	18-juil.-22	5,80 %	
DIS	ABJC	SERVAIR ABIDJAN CI	1 220	1 200	1 200	-1,64 %	100	120 000	1 200	-7,34 %	57,73	24-août-22	4,81 %	10,32
DIS	BNBC	BERNABE CI	1 815	1 820	1 900	4,68 %	2 030	3 839 160	1 900	-5,00 %	45,00	19-juil.-19		6,96
DIS	CFAC	CFAO MOTORS CI	750	750	750	0,00 %	25	18 750	750	-19,35 %	69,47	2-août-22	9,26 %	24,58
DIS	PRSC	TRACTAFRIC MOTORS CI	2 650	2 650	2 600	-1,89 %	200	524 560	2 600	-18,62 %	175,86	30-août-22	6,76 %	7,31
DIS	SHEC	VIVO ENERGY CI	700	690	705	0,71 %	9 481	6 546 940	705	-6,00 %	29,00	28-oct.-22	4,11 %	11,84
FIN	BICC	BICI CI	6 800	6 800	7 000	2,94 %	113	772 400	7 000	2,19 %	518,00	15-juil.-22	7,40 %	9,42
FIN	BOAB	BANK OF AFRICA BN	5 650	5 650	5 610	-0,71 %	5 243	29 463 915	5 610	-5,71 %	627,00	25-mai-23	11,18 %	5,94
FIN	BOABF	BANK OF AFRICA BF	5 690	5 885	5 930	4,22 %	2 449	14 216 470	5 930	14,04 %	577,00	5-mai-23	9,73 %	5,12
FIN	BOAC	BANK OF AFRICA CI	5 200	5 250	5 315	2,21 %	2 516	13 280 605	5 315	43,65 %	540,00	28-avr.-23	10,16 %	5,30
FIN	BOAM	BANK OF AFRICA ML	1 355	1 355	1 260	-7,01 %	249	322 900	1 260	-10,00 %	271,00	15-mai-19		9,37
FIN	BOAN	BANK OF AFRICA NG	5 750	5 680	5 745	-0,09 %	158	899 585	5 745	-0,69 %	613,80	25-mai-23	10,68 %	7,37
FIN	BOAS	BANK OF AFRICA SENEGAL	2 700	2 605	2 700	0,00 %	444	1 196 925	2 700	10,20 %	187,50	1-juin-23	6,94 %	4,16
FIN	CBIBF	CORIS BANK INTERNATIONAL	8 000	8 000	8 000	0,00 %	323	2 584 000	8 000	-4,65 %	448,00	6-juil.-22	5,60 %	4,53
FIN	ECOC	ECOBANK COTE D'IVOIRE	5 210	5 210	5 105	-2,02 %	6 466	33 616 060	5 105	3,24 %	549,00	30-mai-22	10,75 %	6,30
FIN	NSBC	NSIA BANQUE COTE D'IVOIRE	5 200	5 195	5 180	-0,38 %	211	1 095 590	5 180	-13,31 %	77,69	27-juil.-20	1,50 %	3,96
FIN	ORGT	ORAGROUP TOGO	2 300	2 250	2 250	-2,17 %	121	271 925	2 250	-42,68 %	59,52	17-juil.-20	2,65 %	8,13
FIN	SAFC	SAFCA CI	815	815	815	0,00 %	80	65 200	815	-7,39 %	23,04	29-juil.-11		
FIN	SIBC	SOCIETE IVOIRIENNE DE BANQUE	5 070	5 070	4 990	-1,58 %	1 640	8 261 915	4 990	8,83 %	405,00	30-juin-22	8,12 %	6,22
IND	CABC	SICABLE CI	1 005	NC	NC	0,00 %			1 005	-14,10 %	69,00	2-août-22	6,87 %	5,53
IND	FTSC	FILTISAC CI	1 150	1 090	1 100	-4,35 %	5 802	6 301 500	1 100	-31,25 %	235,00	30-juil.-21	21,36 %	101,08
IND	NEIC	NEI-CEDA CI	680	NC	NC	0,00 %			680	-15,00 %	9,00	28-juin-01		7,16
IND	SEMC	CROWN SIEM CI	700	NC	NC	0,00 %			700	2,94 %	14,40	28-déc.-21	2,06 %	7,40
IND	SIVC	AIR LIQUIDE CI	600	NC	NC	0,00 %			600	-11,11 %	63,00	29-sept.-17		13,01
IND	SLBC	SOLIBRA CI	64 000	62 000	64 000	0,00 %	19	1 180 000	64 000	-23,12 %	4 050,00	12-août-22	6,33 %	86,54

IND	STBC	SITAB CI	6 350	6 350	6 350	0,00 %	20	127 000	6 350	-7,30 %	445,12	21-juil.-22	7,01 %	9,91
IND	UNLC	UNILEVER CI	6 645	6 645	6 645	0,00 %	10	66 450	6 645	-5,41 %	1 233,00	9-juil.-12		
IND	UNXC	UNIWAX CI	685	695	685	0,00 %	161	110 325	685	-11,04 %	60,75	29-juil.-22	8,87 %	
SPU	CIEC	CIE CI	2 080	2 085	2 100	0,96 %	2 040	4 244 050	2 100	5,53 %	153,16	25-juil.-22	7,29 %	11,98
SPU	ORAC	ORANGE COTE D'IVOIRE	9 210	9 210	9 450	2,61 %	4 864	44 578 520	9 450	-7,44 %	752,76	15-juin-23	7,97 %	9,28
SPU	SDCC	SODE CI	4 895	4 805	4 785	-2,25 %	294	1 411 685	4 785	-12,44 %	432,00	21-oct.-22	9,03 %	8,96
TRP	SDSC	BOLLORE	1 300	1 300	1 320	1,54 %	300	397 000	1 320	-5,38 %	130,00	23-juin-22	9,85 %	5,15
TRP	SVOC	MOVIS CI	2 395	SP	SP	0,00 %			2 395	0,00 %	270,00	5-juil.-99		
TOTAL							45 752	176 469 145						

TOTAL
TOTAL - Marché des actions

55 666 278 162 022

Secteurs d'activités (*) : AGR = Agriculture, AUT = Autres Secteurs, DIS = Distribution, FIN = Finances, IND = Industrie, TRP = Transport, SPU = Services Publics

MARCHE DES DROITS

Symbole	Titre	Cours Précédent	Cours du jour		Variation jour	Séance de cotation		Cours Référence	Variation depuis l'origine	Parité	Periode de négociation	
			Ouv.	Clôt.		Volume	Valeur				Début	fin

TOTAL
TOTAL - Marché des droits
Légende:

(d) Ex-dividende (V) Variation par rapport au cours de référence

Cours du jour: Ouv.: Ouverture Clôt.: Clôture Moy.: Moyen

Mentions : NC: Non Coté Ex-c: Ex-coupon Ex-d: Ex-droit SP: Suspendu Val-T: Valeur Théorique

PER = Cours / BNPA selon les données disponibles Rdt. Net: Rendement net (DNPA / Cours)

Comp.: 1 - Premier Compartiment 2 - Second Compartiment 3 - Compartiment de croissance

Ratio de liquidité = Titres échangés / Volume des ordres de vente

: Progression de l'indice sectoriel : Stabilité de l'indice sectoriel : Recul de l'indice sectoriel

MARCHE DES OBLIGATIONS

Symbole	Titre	Valeur nominale	Cours Précédent	Cours du jour	Cours Référence	Séance de cotation	Coupon couru	Coupon d'intérêt	Période	Montant net	Eché.	Type Amort
OBLIGATIONS D'ETAT												
EOM.010	ETAT DU MALI 6,20 % 2022-2029	10 000	10 000	NC	10 000		317,64	A	620,00	9-déc.-23		ACD
EOM.011	ETAT DU MALI 6,40 % 2023-2030	10 000	10 000	NC	10 000		118,91	A	640,00	7-avr.-24		ACD
EOM.02	Etat du Mali 6.50% 2017-2024	2 000	2 000	NC	2 000		19,54	A	130,00	20-avr.-24		AC
EOM.03	ETAT DU MALI 6,50 % 2018-2025	6 000	5 999	NC	5 999.40		359,01	A	520,00	5-oct.-23		AC
EOM.04	ETAT DU MALI 6,50% 2019-2027	10 000	10 000	NC	10 000		600,14	A	650,00	12-juil.-23		AC
EOM.05	ETAT DU MALI 6,50% 2020-2028	10 000	10 000	NC	10 000		140,30	A	650,00	27-mars-24		ACD
EOM.06	ETAT DU MALI 6,50% 2020-2027	10 000	9 999	NC	9 999		349,04	A	650,00	30-nov.-23		AC
EOM.07	ETAT DU MALI 6.50% 2021-2031	10 000	10 650	NC	10 650		104,78	A	650,00	16-avr.-24		AC
EOM.08	ETAT DU MALI 6,20 % 2022-2032	10 000	10 000	10 000	10 000	160	1 600 000	475,62	A	620,00	7-sept.-23	ACD
EOM.09	ETAT DU MALI 6,30% 2022-2032	10 000	9 900	NC	9 900		322,77	A	630,00	9-déc.-23		ACD
EOS.05	ETAT SENEGAL 6.50% 2013-2023	10 000	10 350	NC	10 350		244,20	S	325,00	29-juil.-23		ACD
EOS.07	ETAT SENEGAL 6.30% 2015-2025	10 000	10 500	NC	10 500		34,52	S	317,59	25-nov.-23		ACD
EOS.08	ETAT DU SENEGAL 5,95% 2022-2034	10 000	10 000	NC	10 000		272,23	A	595,00	29-déc.-23		ACD
TPBF.010	TPBF 6,50% 2020 - 2028	8 333	8 667	NC	8 666.67		126,58	S	270,83	20-sept.-23		ACD
TPBF.011	TPBF 6,50 % 2020-2028	9 167	9 166	NC	9 166.08		256,78	S	297,93	9-juil.-23		ACD
TPBF.012	TPBF 6.50% 2021-2031	10 000	10 700	NC	10 700		143,07	S	325,00	25-sept.-23		ACD
TPBF.013	TPBF 6,50 % 2021 - 2031	10 000	10 000	NC	10 000		285,50	S	325,00	6-juil.-23		ACD
TPBF.014	TPBF 6,30% 2022-2034	10 000	10 500	NC	10 500		179,76	S	315,00	1-sept.-23		ACD
TPBF.015	ETAT DU BURKINA 6,30 % 2022-2	10 000	10 000	NC	10 000		367,21	S	315,00	15-mai-23		ACD
TPBF.016	ETAT DU BURKINA 6% 2023-2028	10 000	10 000	NC	10 000		256,91	S	300,00	10-juil.-23		ACD
TPBF.04	TPBF 6.50% 2017-2027	10 000	10 000	NC	10 000		238,63	S	322,33	31-juil.-23		ACD
TPBF.05	TPBF 6,50% 2017-2024	10 000	10 000	NC	10 000		298,21	S	325,00	29-juin-23		ACD
TPBF.06	TPBF 6.50% 2018-2025	10 000	10 500	NC	10 500		340,14	S	324,11	5-juin-23		ACD
TPBF.07	TPBF 6,50% 2018- 2025	10 000	9 900	NC	9 900		52,99	S	325,00	15-nov.-23		AC
TPBF.08	TPBF 6,50% 2019-2027	10 000	10 000	NC	10 000		69,45	S	327,67	6-nov.-23		ACD
TPBF.09	TPBF 6,50% 2019 - 2027	10 000	10 000	10 000	10 000	1	10 000	118,99	S	325,00	8-oct.-23	ACD
TPBJ.03	TPBJ 6,50% 2020-2028	10 000	10 000	NC	10 000		521,78	A	650,00	25-août-23		AC
TPBJ.04	TPBJ 5,50 % 2022-2037	10 000	10 000	NC	10 000		157,79	A	550,00	1-mars-24		AC
TPBJ.05	TPBJ 5,85 % 2022-2042	10 000	10 000	NC	10 000		167,83	A	585,00	1-mars-24		ACD
TPBJ.06	TPBJ 5,75% 2022-2037	10 000	10 000	NC	10 000		505,68	A	575,00	28-juil.-23		ACD
TPCI.017	TPCI 3% 2014-2024	10 000	10 000	NC	10 000		145,88	S	150,00	19-juin-23		ACD
TPCI.019	TPCI 5.99% 2015-2025	10 000	10 400	NC	10 400		50,73	A	599,00	14-mai-24		ACD
TPCI.021	TPCI 6% 2016-2028	10 000	10 000	NC	10 000		109,84	A	600,00	8-avr.-24		ACD
TPCI.022	TPCI 5.90% 2016 - 2026	10 000	9 800	NC	9 800		588,38	A	590,00	15-juin-23		ACD
TPCI.023	TPCI 5.90% 2016-2026	10 000	9 500	NC	9 500		337,84	A	590,00	17-nov.-23		ACD
TPCI.024	TPCI 6.25% 2017-2029	10 000	9 975	NC	9 975		128,07	S	312,50	30-sept.-23		ACD
TPCI.025	TPCI 5,95% 2017-2024 A	10 000	10 000	NC	10 000		82,91	S	297,50	24-oct.-23		ACD
TPCI.026	TPCI 5,95% 2017-2024 B	10 000	10 000	NC	10 000		56,59	S	297,50	10-nov.-23		ACD
TPCI.027	TPCI 6% 2017-2025	10 000	10 250	NC	10 250		275,27	S	300,00	29-juin-23		ACD
TPCI.028	TPCI 6% 2018 - 2026	10 000	10 100	NC	10 100		519,45	A	600,00	2-août-23		ACD
TPCI.029	TPCI 6% 2018-2026	10 000	9 970	NC	9 970		391,23	A	600,00	19-oct.-23		ACD
TPCI.030	TPCI 5,95% 2018-2025	5 000	4 988	NC	4 987.50		0,82	S	149,16	13-déc.-23		ACD
TPCI.031	TPCI 5,75% 2019 - 2026	10 000	10 230	NC	10 230		565,55	A	575,00	20-juin-23		ACD
TPCI.032	TPCI 2,23% 2019-2026	10 000		NC			219,33	A	223,00	20-juin-23		ACD
TPCI.033	TPCI 5.75% 2019-2026	6 000	6 480	NC	6 480		81,07	A	345,00	20-mars-24		ACD
TPCI.034	TPCI 6% 2019-2029	7 500	7 500	NC	7 500		105,74	A	450,00	20-mars-24		ACD
TPCI.035	TPCI 5,75% 2019 -2026	10 000	10 250	NC	10 250		532,47	A	575,00	11-juil.-23		ACD
TPCI.036	TPCI 5,75% 2019- 2026	10 000	10 035	NC	10 035		467,88	A	575,00	21-août-23		ACD
TPCI.037	TPCI 5,80% 2019-2026	8 000	7 760	NC	7 760		244,08	A	464,00	4-déc.-23		ACD
TPCI.038	TPCI 5,75% 2019-2026	8 000	8 000	NC	8 000		241,97	A	460,00	4-déc.-23		ACD
TPCI.039	TPCI 5,75% 2019 - 2026	8 000	8 560	NC	8 560		302,47	A	460,00	17-oct.-23		ACD
TPCI.040	TPCI 5,75% 2019-2026	8 000	8 160	NC	8 160		195,34	A	460,00	10-janv.-24		ACD
TPCI.041	TPCI 5,80% 2020-2027	10 000	10 750	NC	10 750		167,98	A	580,00	29-févr.-24		ACD
TPCI.042	TPCI 5,90% 2020-2030	10 000	10 250	NC	10 250		170,87	A	590,00	29-févr.-24		ACD
TPCI.043	TPCI 5,90% 2020 - 2030	10 000	10 050	NC	10 050		83,83	A	590,00	23-avr.-24		ACD
TPCI.044	TPCI 5,80% 2020 - 2027	10 000	10 095	NC	10 095		82,40	A	580,00	23-avr.-24		ACD
TPCI.045	TPCI 5,80% 2020 -2027	10 000	10 000	NC	10 000		576,82	A	580,00	16-juin-23		ACD
TPCI.046	TPCI 5,90% 2020 - 2030	10 000	10 200	NC	10 200		586,77	A	590,00	16-juin-23		ACD
TPCI.047	TPCI 5,80% 2020 - 2027	10 000	10 250	NC	10 250		576,82	A	580,00	16-juin-23		ACD
TPCI.048	TPCI 5,80% 2020- 2027	10 000	9 900	NC	9 900		508,49	A	580,00	29-juil.-23		ACD
TPCI.049	TPCI 5,90% 2020- 2030	10 000	10 085	NC	10 085		517,26	A	590,00	29-juil.-23		ACD

TPCI.050	TPCI 5,90% 2020-2030	10 000	10 000	10 000	10 000	12	120 000	468,77	A	590,00	28-août-23	ACD
TPCI.051	TPCI 5,80% 2020-2027	10 000	10 000	NC	10 000			405,21	A	580,00	2-oct.-23	ACD
TPCI.052	TPCI 5,90 % 2020-2030	10 000	10 300	NC	10 300			412,19	A	590,00	2-oct.-23	ACD
TPCI.053	TPCI 5,80% 2020-2027	10 000	10 600	NC	10 600			363,89	A	580,00	28-oct.-23	ACD
TPCI.054	TPCI 5,90% 2020-2030	10 000	10 000	NC	10 000			370,16	A	590,00	28-oct.-23	ACD
TPCI.055	TPCI 5,80% 2020 -2027	10 000	10 500	NC	10 500			273,32	A	580,00	24-déc.-23	ACD
TPCI.056	TPCI 5,90% 2020- 2030	10 000	10 800	NC	10 800			278,03	A	590,00	24-déc.-23	ACD
TPCI.057	TPCI 5,80% 2020-2027	10 000	10 000	NC	10 000			327,34	A	580,00	20-nov.-23	ACD
TPCI.058	TPCI 5,80% 2021-2028	10 000	10 100	NC	10 100			153,72	A	580,00	9-mars-24	ACD
TPCI.059	TPCI 5,90% 2021-2031	10 000	10 350	NC	10 350			156,37	A	590,00	9-mars-24	ACD
TPCI.060	TPCI 5,80% 2021-2028	10 000	10 050	NC	10 050			630,85	A	580,00	13-mai-23	ACD
TPCI.061	TPCI 5,90% 2021-2031	10 000	10 050	NC	10 050			641,73	A	590,00	13-mai-23	ACD
TPCI.062	TPCI 5,80 % 2021 -2028	10 000	10 800	NC	10 800			554,58	A	580,00	30-juin-23	ACD
TPCI.063	TPCI 5,90% 2021 -2031	10 000	10 000	NC	10 000			564,14	A	590,00	30-juin-23	ACD
TPCI.064	TPCI 5,80 % 2021 - 2028	10 000	10 180	NC	10 180			479,89	A	580,00	16-août-23	ACD
TPCI.065	TPCI 5,90% 2021-2031	10 000	10 700	NC	10 700			415,42	A	590,00	30-sept.-23	ACD
TPCI.066	TPCI 5,90% 2021-2031	10 000	9 950	NC	9 950			357,23	A	590,00	5-nov.-23	ACD
TPCI.067	TPCI 5,90 % 2021-2036	10 000	10 400	NC	10 400			290,96	A	590,00	16-déc.-23	ACD
TPCI.068	TPCI 5,90 % 2022-2037	10 000	10 000	10 000	10 000	270	2 700 000	214,99	A	590,00	1-févr.-24	ACD
TPCI.069	TPCI 5,75 % 2022-2037	10 000	10 000	NC	10 000			131,97	A	575,00	22-mars-24	ACD
TPCI.070	TPCI 5,75 % 2022-2037	10 000	10 100	NC	10 100			647,47	A	575,00	29-avr.-23	ACD
TPCI.071	TPCI 5,65% 2022-2032	10 000	10 150	NC	10 150			563,45	A	565,00	15-juin-23	ACD
TPCI.072	TPCI 5,65% 2022-2029	10 000	10 000	NC	10 000			495,34	A	565,00	29-juil.-23	ACD
TPCI.073	TPCI 5,75% 2022-2032	10 000	10 000	NC	10 000			504,11	A	575,00	29-juil.-23	ACD
TPCI.074	TPCI 5,85% 2022-2042	10 000	10 000	NC	10 000			512,88	A	585,00	29-juil.-23	ACD
TPCI.075	TPCI 5,65% 2022-2029	10 000	10 000	NC	10 000			386,99	A	565,00	7-oct.-23	ACD
TPCI.076	TPCI 5,75% 2022-2032	10 000	10 000	NC	10 000			393,84	A	575,00	7-oct.-23	ACD
TPCI.077	TPCI (TAUX DE BASE + SPREAD) % 2022-2029	10 000	10 000	NC	10 000			176,35	T	127,60	11-mai-23	ACD
TPCI.078	TPCI 5,65% 2022-2029	10 000	10 000	NC	10 000			283,27	A	565,00	13-déc.-23	ACD
TPCI.079	TPCI 5,75% 2023-2030	10 000	9 992	NC	9 992			166,99	A	575,00	28-févr.-24	ACD
TPNE.01	TRESOR PUBLIC DU NIGER 6,50% 2019-2026	10 000	10 000	NC	10 000			138,52	A	650,00	28-mars-24	ACD
TPNE.02	TRESOR PUBLIC DU NIGER 6,50% 2019 - 2026	10 000	10 000	NC	10 000			564,52	A	650,00	1-août-23	ACD
TPNE.03	TRESOR PUBLIC DU NIGER 6,5% 2020-2027	10 000	10 150	NC	10 150			566,30	A	650,00	31-juil.-23	ACD
TPNE.04	TRESOR PUBLIC DU NIGER 6,30% 2021-2031	10 000	10 000	NC	10 000			507,45	A	630,00	24-août-23	ACD
TPNE.05	TPNE 6,15 % 2022-2034	10 000	10 550	NC	10 550			633,53	A	615,00	3-juin-23	ACD
TPNE.06	TRESOR PUBLIC DU NIGER 6,15% 2022 - 2034	10 000	10 000	NC	10 000			306,66	A	615,00	14-déc.-23	ACD
TPTG.02	TPTG 6% 2022-2037	10 000	10 000	NC	10 000			345,21	A	600,00	16-nov.-23	ACD
TOTAL						443	4 430 000					

OBLIGATIONS REGIONALES

BIDC.04	BIDC-EBID 6.10% 2017-2027	6 250	6 250	6 250	6 250	200	1 000 000	379,16	A	381,25	16-juin-23	ACD
BIDC.05	BIDC-EBID 6,40% 2019-2026	10 000	10 100	NC	10 100			270,50	S	320,00	12-juil.-23	ACD
BIDC.06	BIDC-EBID 6,50 % 2021-2028	10 000	10 300	NC	10 300			48,08	S	327,67	18-nov.-23	ACD
BIDC.07	BIDC-EBID 5,90% 2022-2029	10 000	10 300	NC	10 300			302,27	S	294,19	9-juin-23	ACD
CRRH.010	CRRH-UEMOA 6,10% 2022-2037	10 000	10 000	NC	10 000			441,49	S	610,00	3-août-23	AC
CRRH.02	CRRH-UEMOA 6.10% 2012-2024	10 000	10 000	NC	10 000			249,39	S	305,00	17-juil.-23	AC
CRRH.03	CRRH-UEMOA 6% 2013-2023	10 000	10 000	NC	10 000			80,33	S	300,00	26-oct.-23	AC
CRRH.04	CRRH-UEMOA 6% 2014-2024	10 000	10 000	NC	10 000			273,63	S	300,00	30-juin-23	AC
CRRH.05	CRRH-UEMOA 5.85% 2015-2025	10 000	9 999	NC	9 999			258,01	S	290,06	4-juil.-23	AC
CRRH.06	CRRH-UEMOA 5.85% 2016-2026	10 000	10 230	NC	10 230			261,80	S	292,50	3-juil.-23	ACD
CRRH.07	CRRH-UEMOA 5.95% 2017-2029	5 417	5 417	NC	5 417			24,52	S	161,15	17-nov.-23	AC
CRRH.08	CRRH-UEMOA 5.95% 2018-2030	6 667	6 667	NC	6 666.67			190,71	S	198,33	21-juin-23	AC
CRRH.09	CRRH-UEMOA 6.05% 2018-2033	7 333	7 333	NC	7 333			213,30	S	221,83	21-juin-23	AC
TOTAL						200	1 000 000					

OBLIGATIONS PRIVEES

Code	Titre	Montant	Montant	Cote	Montant	Montant	Montant	Montant	Montant	Montant	Date	Statut
BHSN.O1	DIASPORA BONDS BHS 6,25% 2019-	10 000	10 000	NC	10 000			265,41	S	309,93	10-juil.-23	ACD
FNSBC.O1	FCTC NSIA BANQUE 7 % 2020-2025	4 444	4 422	NC	4 422.22			74,56	T	76,22	16-juin-23	ACD
FORBT.O1	FCTC ORABANK 7 % 2021-2026	8 333	8 917	NC	8 916.66			121,17	T	142,92	28-juin-23	ACD
FTIMC.O1	FCTC TEYLIOM IMMO 7 % 2021-2028	8 333	8 292	NC	8 291.66			9,32	T	142,92	8-sept.-23	ACD
ORGT.O2	ORAGROUP SA 7,15% 2021-2028	10 000	10 500	10 500	10 500	50	525 000	95,72	S	357,50	26-oct.-23	ACD
PADS.O3	PAD 6,60% 2020-2027	9 000	9 000	NC	9 000			90,89	S	297,00	19-oct.-23	ACD
SNLC.O1	SENELEC 6,50% 2018-2025	4 000	4 000	NC	4 000			55,82	S	130,00	27-sept.-23	AC
SNTS.O2	SONATEL 6,50% 2020-2027	9 000	9 000	9 000	9 000	19 890	179 010 000	224,48	S	272,69	16-juil.-23	ACD
TOTAL						19 940	179 535 000					

SUKUK ET TITRES ASSIMILES

SUKCI.S2	SUKUK CI 5.75% 2016-2023	10 000	10 800	NC	10 800			158,13	S	293,89	7-sept.-23	ACD
SUKSN.S2	SUKUK SN 6% 2016-2026	10 000	10 750	NC	10 750			231,67	S	301,67	26-juil.-23	ACD
SUKTG.S1	SUKUK TG 6.5% 2016-2026	10 000	10 000	NC	10 000			240,38	S	371,86	17-août-23	ACD
TOTAL						0	0					
TOTAL - Marché des obligations						20 583	184 965 000					

Légende :
 (#) (*) Ex-Coupon couru (##)Cours de référence amorti / Coupon couru Ex-c (#)Ex-marge de profits
 Cours du jour: Ouv.: Ouverture Clôt.: Clôture Moy.: Moyen
 Type Amort: Type d'Amortissement IF: In Fine AC: Amortissement Constant AD: Amortissement Dégressif ACD: Amortissement Constant Différé
 Période: Périodicité de paiement des coupons A: Annuelle S: Semestrielle T: Trimestrielle
 Eché.: Échéance de paiement des intérêts
 Mentions: NC: Non Coté Ex-c: Ex-coupon ou Ex-droit SP: Suspendu

INFORMATIONS
OPERATIONS EN COURS

Emetteur	Opération
----------	-----------

AVIS

Entité	N°	Nature	Objet
BRVM	114-2023	Paiement Intérêts et remboursement	Paiement des intérêts semestriels et remboursement partiel du capital - TPBF 6,50% 2017-2024
BRVM	115-2023	Paiement Intérêts	Paiement des intérêts annuels - TPCI 5,80% 2021-2028 (TPCI.O62)
BRVM	116-2023	Paiement Intérêts	Paiement des intérêts annuels - TPCI 5,90% 2021-2031 (TPCI.O63)

COMMUNIQUES

Emetteur	N°	Nature	Objet
AIR LIQUIDE CI	20230614-3	Communiqué-Avis de Convocation	Avis_de_convocation_Assemblée Générale Mixte - AIR LIQUIDE CI
SITAB	20230614-1	Rapport d'activités du 1er trimestre	Rapport d'activités - 1er Trimestre 2023 - SITAB CI
SITAB	20230614-2	Communiqué-Avis de Convocation	Avis de convocation et projet de resolution - Assemblée Générale Ordinaire - SITAB
SITAB	20230614	Etats financiers	Etats financiers SYSCOHADA exercice 2022 - SITAB

QUANTITES RESIDUELLES
MARCHE DES ACTIONS

Symbole	Titre	Quantité résiduelle à l'achat	Cours Achat / Vente		Quantité résiduelle à la vente	Cours de Référence
ABJC	SERVAIR ABIDJAN CI	150	1,150	/ 1,200	3 208	1 200
BICC	BICI CI	5	6,850	/ 7,000	25	7 000
BNBC	BERNABE CI	293	1,900	/ 1,935	2	1 900
BOAB	BANK OF AFRICA BN	45	5,610	/ 5,645	910	5 610
BOABF	BANK OF AFRICA BF	74	5,690	/ 5,925	1	5 930
BOAC	BANK OF AFRICA CI	600	5,250	/ 5,300	50	5 315
BOAM	BANK OF AFRICA ML			/ 1,260	233	1 260
BOAN	BANK OF AFRICA NG	130	5,680	/ 5,745	82	5 745
BOAS	BANK OF AFRICA SENEGAL	112	2,700	/ 2,750	410	2 700
CABC	SICABLE CI	1 955	1,050	/ 1,080	195	1 005
CBIBF	CORIS BANK INTERNATIONAL	50	7,900	/ 8,000	3 546	8 000
CFAC	CFAO MOTORS CI	1 625	750	/ 790	417	750
CIEC	CIE CI	1 026	2,080	/ 2,100	1 907	2 100
ECOC	ECOBANK COTE D'IVOIRE	750	5,105	/ 5,200	1 370	5 105
ETIT	ECOBANK TRANS. INCORP. TG	79 892	17	/ 18	2 397 429	18
FTSC	FILTISAC CI	265	1,080	/ 1,100	4 482	1 100
NEIC	NEI-CEDA CI			/ 670	130	680
NSBC	NSIA BANQUE COTE D'IVOIRE	5	5,190	/ 5,200	23	5 180
NTLC	NESTLE CI	396	7,400	/ 7,695	29	7 695
ONTBF	ONATEL BF	50	2,820	/ 2,990	231	2 990
ORAC	ORANGE COTE D'IVOIRE	796	9,300	/ 9,450	974	9 450
ORGT	ORAGROUP TOGO	15	2,185	/ 2,250	1 884	2 250
PALC	PALM CI	4	9,660	/ 9,745	635	9 745
PRSC	TRACTAFRIC MOTORS CI	100	2,610	/		2 600
SAFC	SAFCA CI			/ 815	5	815
SCRC	SUCRIVOIRE	2	525	/ 530	746	530
SDCC	SODE CI	32	4,780	/ 4,795	126	4 785
SDSC	BOLLORE	275	1,280	/ 1,320	212	1 320
SEMC	CROWN SIEM CI			/ 695	860	700
SGBC	SOCIETE GENERALE COTE D'IVOIRE	83	15,505	/ 15,750	28	15 505
SHEC	VIVO ENERGY CI	1 309	685	/ 700	500	705
SIBC	SOCIETE IVOIRIENNE DE BANQUE	274	4,990	/ 5,095	918	4 990
SICC	SICOR CI			/ 5,495	35	5 495
SIVC	AIR LIQUIDE CI	9	590	/ 600	87	600
SLBC	SOLIBRA CI	75	62,000	/ 64,000	1	64 000
SMBC	SMB CI	9	7,790	/ 7,800	7 336	7 800
SNTS	SONATEL SN	3 573	15,000	/ 15,100	391	15 000
SOGC	SOGB CI	38	4,850	/ 4,875	85	4 850
SPHC	SAPH CI			/ 3,200	4	3 200
STAC	SETAO CI	2 053	1,085	/ 1,140	299	1 140
STBC	SITAB CI	130	6,075	/ 6,350	1 439	6 350
SVOC	MOVIS CI			/		2 395
TTLC	TOTAL CI	100	2,100	/ 2,145	2 065	2 145
TTLS	TOTAL SN	61	2,510	/ 2,600	1 671	2 600
UNLC	UNILEVER CI			/ 6,645	201	6 645
UNXC	UNIWAX CI	25	680	/ 690	600	685

QUANTITES RESIDUELLES

MARCHE DES DROITS

Symbole	Titre	Quantité résiduelle à l'achat	Cours Achat / Vente	Quantité résiduelle à la vente	Cours de Référence
---------	-------	-------------------------------	---------------------	--------------------------------	--------------------

QUANTITES RESIDUELLES
MARCHE DES OBLIGATIONS

Symbole	Titre	Quantité résiduelle à l'achat	Cours Achat / Vente	Quantité résiduelle à la vente	Cours de Référence
BHSN.01	DIASPORA BONDS BHS 6,25% 2019-		/ 10,100	251	10 000
FNSBC.01	FCTC NSIA BANQUE 7 % 2020-2025	1	3,888.88 /		4 422
FORBT.01	FCTC ORABANK 7 % 2021-2026		/		8 917
FTIMC.01	FCTC TEYLIMOM IMMO 7 % 2021-2028		/		8 292
ORGT.02	ORAGROUP SA 7,15% 2021-2028	345	10,000 / 10,500	4 936	10 500
PADS.03	PAD 6,60% 2020-2027	1 025	9,000 /		9 000
SNLC.01	SENELEC 6,50% 2018-2025		/		4 000
SNTS.02	SONATEL 6,50% 2020-2027		/		9 000
EOM.010	ETAT DU MALI 6,20 % 2022-2029		/		10 000
EOM.011	ETAT DU MALI 6,40 % 2023-2030		/		10 000
EOM.02	Etat du Mali 6.50% 2017-2024		/		2 000
EOM.03	ETAT DU MALI 6,50 % 2018-2025		/ 6,000	25	5 999
EOM.04	ETAT DU MALI 6,50% 2019-2027	100	10,000 /		10 000
EOM.05	ETAT DU MALI 6,50% 2020-2028		/ 10,000	790	10 000
TPNE.06	TRESOR PUBLIC DU NIGER 6,15% 2022 - 2034		/ 10,000	5	10 000
TPTG.02	TPTG 6% 2022-2037		/ 10,000	50	10 000
TPCI.079	TPCI 5,75% 2023-2030		/		9 992
TPNE.01	TRESOR PUBLIC DU NIGER 6,50% 2019-2026		/		10 000
TPNE.02	TRESOR PUBLIC DU NIGER 6,50% 2019 - 2026		/ 10,000	3	10 000
TPNE.03	TRESOR PUBLIC DU NIGER 6,5% 2020-2027		/		10 150
TPNE.04	TRESOR PUBLIC DU NIGER 6,30% 2021-2031		/ 10,000	50	10 000
TPNE.05	TPNE 6,15 % 2022-2034		/		10 550
TPCI.073	TPCI 5,75% 2022-2032		/ 10,000	100	10 000
TPCI.074	TPCI 5,85% 2022-2042		/ 10,000	500	10 000
TPCI.075	TPCI 5,65% 2022-2029		/		10 000
TPCI.076	TPCI 5,75% 2022-2032		/		10 000
TPCI.077	TPCI (TAUX DE BASE + SPREAD) % 2022-2029		/		10 000
TPCI.078	TPCI 5,65% 2022-2029		/		10 000
TPCI.067	TPCI 5,90 % 2021-2036		/ 10,000	700	10 400
TPCI.068	TPCI 5,90 % 2022-2037		/		10 000
TPCI.069	TPCI 5,75 % 2022-2037		/		10 000
TPCI.070	TPCI 5,75 % 2022-2037		/		10 100
TPCI.071	TPCI 5,65% 2022-2032		/		10 150
TPCI.072	TPCI 5,65% 2022-2029		/		10 000
TPCI.061	TPCI 5,90% 2021-2031		/		10 050
TPCI.062	TPCI 5,80 % 2021 -2028		/		10 800
TPCI.063	TPCI 5,90% 2021 -2031		/		10 000
TPCI.064	TPCI 5,80 % 2021 - 2028		/		10 180
TPCI.065	TPCI 5,90% 2021-2031		/		10 700
TPCI.066	TPCI 5,90% 2021-2031		/		9 950
TPCI.055	TPCI 5,80% 2020 -2027		/		10 500
TPCI.056	TPCI 5,90% 2020- 2030		/		10 800
TPCI.057	TPCI 5,80% 2020-2027		/		10 000
TPCI.058	TPCI 5,80% 2021-2028		/		10 100
TPCI.059	TPCI 5,90% 2021-2031		/		10 350
TPCI.060	TPCI 5,80% 2021-2028		/		10 050
TPCI.049	TPCI 5,90% 2020- 2030		/		10 085
TPCI.050	TPCI 5,90% 2020-2030		/		10 000
TPCI.051	TPCI 5,80% 2020-2027		/		10 000
TPCI.052	TPCI 5,90 % 2020-2030		/		10 300

TPCI.053	TPCI 5,80% 2020-2027			/			10 600
TPCI.054	TPCI 5,90% 2020-2030			/			10 000
TPCI.043	TPCI 5,90% 2020 - 2030			/			10 050
TPCI.044	TPCI 5,80% 2020 - 2027			/			10 095
TPCI.045	TPCI 5,80% 2020 -2027			/			10 000
TPCI.046	TPCI 5,90% 2020 - 2030			/			10 200
TPCI.047	TPCI 5,80% 2020 - 2027			/			10 250
TPCI.048	TPCI 5,80% 2020- 2027			/			9 900
TPCI.037	TPCI 5,80% 2019-2026			/			7 760
TPCI.038	TPCI 5,75% 2019-2026			/	8,080	2	8 000
TPCI.039	TPCI 5,75% 2019 - 2026			/			8 560
TPCI.040	TPCI 5,75% 2019-2026			/	8,000	3 350	8 160
TPCI.041	TPCI 5,80% 2020-2027			/			10 750
TPCI.042	TPCI 5,90% 2020-2030			/			10 250
TPCI.031	TPCI 5,75% 2019 - 2026			/			10 230
TPCI.032	TPCI 2,23% 2019-2026			/			10 000
TPCI.033	TPCI 5.75% 2019-2026			/			6 480
TPCI.034	TPCI 6% 2019-2029			/	7,500	56	7 500
TPCI.035	TPCI 5,75% 2019 -2026			/			10 250
TPCI.036	TPCI 5,75% 2019- 2026			/			10 035
TPCI.025	TPCI 5,95% 2017-2024 A			/			10 000
TPCI.026	TPCI 5,95% 2017-2024 B			/	10,000	800	10 000
TPCI.027	TPCI 6% 2017-2025			/			10 250
TPCI.028	TPCI 6% 2018 - 2026	94	10,000	/			10 100
TPCI.029	TPCI 6% 2018-2026			/	10,000	19	9 970
TPCI.030	TPCI 5,95% 2018-2025			/			4 988
TPCI.017	TPCI 3% 2014-2024			/			10 000
TPCI.019	TPCI 5.99% 2015-2025			/			10 400
TPCI.021	TPCI 6% 2016-2028			/			10 000
TPCI.022	TPCI 5.90% 2016 - 2026			/			9 800
TPCI.023	TPCI 5.90% 2016-2026			/	10,000	55	9 500
TPCI.024	TPCI 6.25% 2017-2029			/			9 975
TPBF.08	TPBF 6,50% 2019-2027			/			10 000
TPBF.09	TPBF 6,50% 2019 - 2027	79	10,000	/			10 000
TPBJ.03	TPBJ 6,50% 2020-2028			/			10 000
TPBJ.04	TPBJ 5,50 % 2022-2037			/			10 000
TPBJ.05	TPBJ 5,85 % 2022-2042			/			10 000
TPBJ.06	TPBJ 5,75% 2022-2037			/			10 000
TPBF.015	ETAT DU BURKINA 6,30 % 2022-2			/			10 000
TPBF.016	ETAT DU BURKINA 6% 2023-2028			/			10 000
TPBF.04	TPBF 6.50% 2017-2027	500	9,900	/	10,000	135	10 000
TPBF.05	TPBF 6,50% 2017-2024			/			10 000
TPBF.06	TPBF 6.50% 2018-2025			/			10 500
TPBF.07	TPBF 6,50% 2018- 2025			/	10,000	7	9 900
EOS.08	ETAT DU SENEGAL 5,95% 2022-2034			/			10 000
TPBF.010	TPBF 6,50% 2020 - 2028			/			8 667
TPBF.011	TPBF 6,50 % 2020-2028			/	9,167	251	9 166
TPBF.012	TPBF 6.50% 2021-2031			/			10 700
TPBF.013	TPBF 6,50 % 2021 - 2031			/	10,100	260	10 000
TPBF.014	TPBF 6,30% 2022-2034			/	10,500	500	10 500
EOM.06	ETAT DU MALI 6,50% 2020-2027			/	10,000	3 500	9 999
EOM.07	ETAT DU MALI 6.50% 2021-2031			/	10,650	253	10 650
EOM.08	ETAT DU MALI 6,20 % 2022-2032			/	10,100	4	10 000
EOM.09	ETAT DU MALI 6,30% 2022-2032			/			9 900
EOS.05	ETAT SENEGAL 6.50% 2013-2023			/			10 350

EOS.O7	ETAT SENEGAL 6.30% 2015-2025			/	10,400	4	10 500
BIDC.O4	BIDC-EBID 6.10% 2017-2027			/	5,000	6	6 250
BIDC.O5	BIDC-EBID 6,40% 2019-2026			/			10 100
BIDC.O6	BIDC-EBID 6,50 % 2021-2028	500	9,960	/	10,300	45	10 300
BIDC.O7	BIDC-EBID 5,90% 2022-2029			/	10,000	25	10 300
CRRH.O10	CRRH-UEMOA 6,10% 2022-2037			/			10 000
CRRH.O2	CRRH-UEMOA 6.10% 2012-2024			/			10 000
CRRH.O9	CRRH-UEMOA 6.05% 2018-2033			/			7 333
CRRH.O3	CRRH-UEMOA 6% 2013-2023			/			10 000
CRRH.O4	CRRH-UEMOA 6% 2014-2024			/			10 000
CRRH.O5	CRRH-UEMOA 5.85% 2015-2025			/	10,000	570	9 999
CRRH.O6	CRRH-UEMOA 5.85% 2016-2026			/			10 230
CRRH.O7	CRRH-UEMOA 5.95% 2017-2029			/			5 417
CRRH.O8	CRRH-UEMOA 5.95% 2018-2030			/			6 667

SUKUK ET TITRES ASSIMILES

Symbole	Titre	Quantité résiduelle à l'achat	Cours Achat / Vente	Quantité résiduelle à la vente	Cours de Référence
SUKCI.S2	SUKUK CI 5.75% 2016-2023		/		10 800
SUKSN.S2	SUKUK SN 6% 2016-2026		/		10 750
SUKTG.S1	SUKUK TG 6.5% 2016-2026		/		10 000

CALENDRIER DES ASSEMBLEES GENERALES
ANNEE : 2023

Société	Nature	Date	Heure	Lieu
SITAB	Ordinaire	30/06/2023	10:30:00	Hôtel PULLMAN
AIR LIQUIDE CI	Mixte	27/06/2023	09:00:00	SALLE DE CONFÉRENCE DE LA CRRAE-UMOA
SUCRIVOIRE	Ordinaire	27/06/2023	09:30:00	VISIOCONFERENCE
CFAO MOTORS CI	Ordinaire	27/06/2023	09:00:00	Au siège social, sis à Abidjan, 117, Boulevard de Marseille
BICI CI	Ordinaire	27/06/2023	10:00:00	Auditorium de la Maison des Entreprises (siège de la CGECI) sise au Plateau
TRACTAFRIC CI	Ordinaire	26/06/2023	10:00:00	Hôtel AZALAI ABIDJAN sis Marcory, Bd VGE, en face de Cap Sud, à côté de la banque BGF
FILTISAC CI	Ordinaire	22/06/2023	10:00:00	Espace Latrille Events II-Plateaux Boulevard Latrille Abidjan - Cocody
UNIWAX CI	Ordinaire	22/06/2023	09:00:00	Espace Latrille Events, sis à Abidjan, Cocody II-Plateaux (Carrefour Duncan)
SODECI	Ordinaire	21/06/2023	09:00:00	Siège social sis, 1, Avenue Christiani Treichville ABIDJAN
PALM CI	Ordinaire	21/06/2023	09:30:00	VISIOCONFERENCE
CIE CI	Ordinaire	20/06/2023	10:00:00	VISIOCONFERENCE
NEI-CEDA CI	Ordinaire	19/06/2023	14:30:00	Hôtel TIAMA , à Abidjan
SETAO CI	Ordinaire	16/06/2023	10:00:00	Hôtel TIAMA (salon EBENE) - Abidjan Plateau
SAFCA CI	Ordinaire	16/06/2023	10:00:00	Siège de la société sis à Abidjan, 1, Rue des Carrossiers, Zone 3C (face SOCOCE Treichville)
TOTAL	Ordinaire	15/06/2023	10:00:00	Radisson Blu Hotel Abidjan Airport sis au boulevard de l'Aéroport Abidjan, Port Bouët
TOTAL SENEGAL S.A.	Ordinaire	13/06/2023	10:00:00	Hôtel Radisson Blu Dakar
SERVAIR ABIDJAN CI	Ordinaire	13/06/2023	11:00:00	Salle JEWELS de la CGECI sise à la Maison de l'Entreprise au Plateau
SOGB	Ordinaire	13/06/2023	11:00:00	Immeuble CRRAE - UEMOA sis à Abidjan Plateau
SAPH CI	Ordinaire	12/06/2023	14:00:00	VISIOCONFERENCE
BERNABE CI	Ordinaire	08/06/2023	10:00:00	Salle de conférence GEWELS de la Maison du Patronat Ivoirien (CGECI) au Plateau
SOLIBRA	Mixte	31/05/2023	09:00:00	Espace CRISTAL 8, rue du Chevalier de Clieu Zone 4 C « Salle PLATINIUM » ABIDJAN
ORAGROUP	Ordinaire	31/05/2023	09:30:00	Hôtel 2 Février situé à Place de l'indépendance, BP 131 Lomé.
ECOBANK TG	Mixte	17/05/2023	10:30:00	Salle de Conférence du Centre Panafricain Ecobank, 2365, Boulevard du Mono, Lomé, Togo
SIB	Ordinaire	12/05/2023	10:00:00	CRRAE - UEMOA (Abidjan-Plateau - Angle Boulevard Botreau Roussel - Rue privée CRRAE-UMOA)
NESTLE CI	Ordinaire	12/05/2023	10:00:00	Espace CRISTAL 8, rue du Chevalier de Clieu Zone 4 C « Salle DIAMANT » ABIDJAN
ONATEL BF	Ordinaire	09/05/2023	10:30:00	ROYAL BEACH HÔTEL, OUAGADOUGOU-BURKINA FASO
ECOBANK CI	Ordinaire	26/04/2023	10:00:00	Hôtel Radisson Blu, sis à Abidjan Port-Bouët, route de l'Aéroport International Félix Houphouët Boigny
BOLLORE TRANSPORT & LOGISTICS	Extraordinaire	20/04/2023	10:00:00	Salle Kodjo EBOUCLE du palais de la culture sis à Treichville, Avenue Christiani à Abidjan
SONATEL	Ordinaire	18/04/2023	10:00:00	PAR VISIOCONFERENCE dans ses locaux situés au Technopole à Dakar
CORIS BANK INTERNATIONAL	Ordinaire	17/04/2023	09:00:00	Sopatel Hôtel Silmandé SA
BANK OF AFRICA BN	Ordinaire	14/04/2023	10:00:00	Hôtel GOLDEN TULIP à Cotonou
SGB CI	Ordinaire	13/04/2023	09:00:00	Espace Latrille Events, sis à Abidjan Commune de Cocody, aux Deux-plateaux Boulevard Latrille
ORANGE CI	Ordinaire	13/04/2023	10:00:00	Au siège de la société, sis à Abidjan, Cocody Riviera Golf, Boulevard de France, Immeuble Orange Village
ORAGROUP	Extraordinaire	31/03/2023	09:00:00	Hôtel 2 FEVRIER de Lomé
BANK OF AFRICA SN	Ordinaire	31/03/2023	09:30:00	Immeuble Elan II au 2ème étage, Almadies, zone 12, route de Ngor à Dakar
SICABLE	Ordinaire	30/03/2023	10:00:00	Hôtel TIAMA , à Abidjan
BANK OF AFRICA ML	Ordinaire	30/03/2023	09:30:00	Siège de la banque à l'immeuble BANK OF AFRICA, Avenue du Mali, Quartier ACI 2000
BANK OF AFRICA NG	Ordinaire	30/03/2023	10:00:00	Centre de formation de BOA-NIGER sis à BOA siège
BANK OF AFRICA BF	Ordinaire	30/03/2023	10:00:00	Salle LAICO HOTEL OUAGA 2000
BANK OF AFRICA CI	Ordinaire	29/03/2023	10:00:00	Salle FROMAGER de l'hôtel IVOTEL du Plateau 10ème étage

L'actualité de la BRVM sur nos plateformes digitales

Infos BRVM

Pour recevoir les informations boursières par SMS, souscrivez :



Côte d'Ivoire : *430#
Bénin : *430*15#



Côte d'Ivoire : #139#
Burkina Faso : *310#



Côte d'Ivoire : *431#
Niger : *512*9#
Togo : *310#

Site web

www.brvm.org



Application Mobile

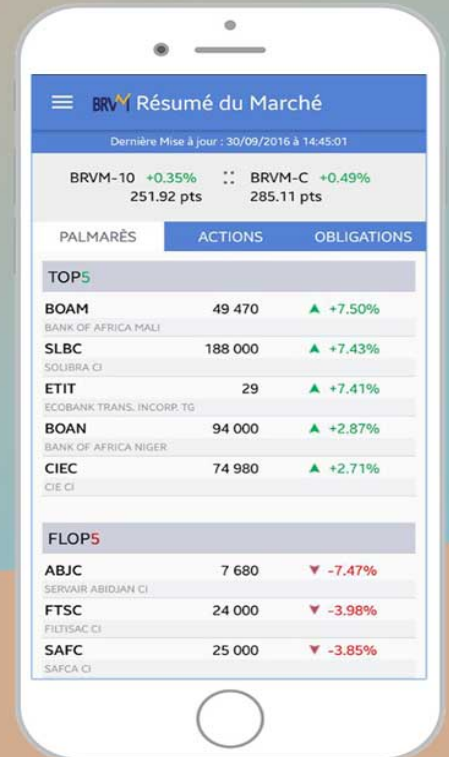

Nous suivre sur :

