

<b>BRVM 10</b>	<b>161,07</b>
Variation Jour	↓ -0,17 %
Variation annuelle	↑ 4,92 %



# BULLETIN OFFICIEL DE LA COTE

N° 193

vendredi 7 octobre 2022

Site : www.brvm.org

<b>BRVM Composite</b>	<b>203,74</b>
Variation Jour	↑ 0,58 %
Variation annuelle	↑ 0,72 %

Evolution des indices

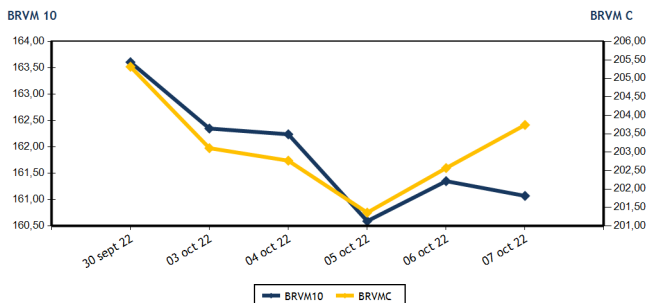

Volumes et valeurs transigés

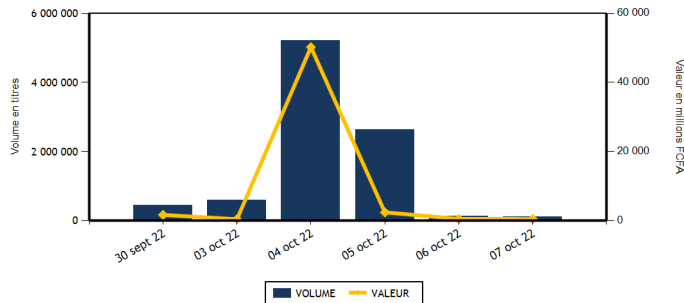

Actions	Niveau	Evol. Jour
Capitalisation boursière (FCFA)(Actions & Droits)	6 132 370 569 143	0,57 %
Volume échangé (Actions & Droits)	108 783	0,88 %
Valeur transigée (FCFA) (Actions & Droits)	474 608 661	96,29 %
Nombre de titres transigés	41	2,50 %
Nombre de titres en hausse	19	26,67 %
Nombre de titres en baisse	13	0,00 %
Nombre de titres inchangés	9	-25,00 %

Obligations	Niveau	Evol. Jour
Capitalisation boursière (FCFA)	8 450 564 642 720	-0,02 %
Volume échangé	645	-97,74 %
Valeur transigée (FCFA)	6 509 250	-97,74 %
Nombre de titres transigés	6	-14,29 %
Nombre de titres en hausse	1	0,00 %
Nombre de titres en baisse	2	100,00 %
Nombre de titres inchangés	3	-40,00 %

**PLUS FORTES HAUSSES**

Titres	Cours	Evol. Jour	Evol. annuelle
TOTAL SN (TTLS)	2 375	7,47 %	20,25 %
SITAB CI (STBC)	6 730	7,08 %	8,90 %
BANK OF AFRICA BF (BOABF)	5 650	6,60 %	-8,87 %
ECOBANK TRANS. INCORP. TG (ETIT)	19	5,56 %	5,56 %
VIVO ENERGY CI (SHEC)	870	5,45 %	1,16 %

**PLUS FORTES BAISES**

Titres	Cours	Evol. Jour	Evol. annuelle
BANK OF AFRICA NG (BOAN)	6 200	-7,32 %	21,57 %
SAPH CI (SPHC)	5 200	-5,37 %	0,10 %
ORAGROUP TOGO (ORGT)	3 600	-5,26 %	-14,08 %
SMB CI (SMBC)	7 100	-4,05 %	2,90 %
ECOBANK COTE D'IVOIRE (ECOC)	4 740	-2,17 %	-0,94 %

**INDICES SECTORIELS**

Base = 100 au 14 juin 1999	Nombre de sociétés	Valeur	Evol. Jour	Evol. annuelle	Volume	Valeur	PER moyen
BRVM - INDUSTRIE	11	106,14	1,39 %	-3,61 %	4 990	25 454 165	26,76
BRVM - SERVICES PUBLICS	4	471,31	0,38 %	5,00 %	32 350	197 943 635	9,34
BRVM - FINANCES	15	76,60	0,30 %	-0,69 %	38 945	127 115 236	7,34
BRVM - TRANSPORT	2	433,59	0,00 %	-30,31 %	111	193 930	6,95
BRVM - AGRICULTURE	5	290,67	-1,82 %	19,46 %	25 248	110 885 015	5,78
BRVM - DISTRIBUTION	7	375,20	4,12 %	-7,91 %	7 139	13 016 680	28,29
BRVM - AUTRES SECTEURS	1	1 721,27	0,00 %	91,10 %	0	0	16,75
BRVM - PETITES CAPITALISATIONS	-	-	-	-	-	-	-

Indicateurs	1er et 2è Comp.	BRVM PC
PER moyen du marché	8,03	
Taux de rendement moyen du marché	7,30	
Taux de rentabilité moyen du marché	8,53	
Nombre de sociétés cotées	45	
Nombre de lignes obligataires	106	
Volume moyen annuel par séance	1 075 991,00	
Valeur moyenne annuelle par séance	2 001 333 237,97	

Indicateurs	1er et 2è Comp.	BRVM PC
Ratio moyen de liquidité	2,72	
Ratio moyen de satisfaction	3,64	
Ratio moyen de tendance	133,45	
Ratio moyen de couverture	74,94	
Taux de rotation moyen du marché	0,01	
Prime de risque du marché	6,56	
Nombre de SGI participantes	23	

**Définitions**

Volume moyen annuel par séance = Valeur annuel échangé / nombre de séances  
 Valeur moyenne annuelle par séance = Valeur annuelle échangée / nombre de séances  
 Ratio moyen de liquidité = Moyenne des ratios de liquidité (Titres échangés / Volume des ordres de vente)  
 Ratio moyen de satisfaction = Moyenne des ratios de satisfaction (Titres échangés / Volume des ordres d'achat)  
 Ratio moyen de tendance = Moyenne des ratios de tendance (Volume des ordres d'achat / Volume des ordres de vente)  
 Ratio moyen de couverture = Moyenne des ratios de couverture (Volume des ordres de vente / Volume des ordres d'achat)

Taux moyen de rotation = moyenne des taux de rotation des actions cotées (volume transigé / capi flottante)  
 PER moyen du marché = moyenne des PER des actions cotées ayant un PER positif  
 Taux de rendement moyen = moyenne des taux de rendement des actions cotées ayant distribué un dividende  
 Taux de rentabilité moyen = moyenne des taux de rentabilité des actions cotées  
 Prime de risque du marché = (1 / le PER moyen du marché) - le taux de référence actuel des emprunts d'Etat



BRVM - BOURSE REGIONALE DES VALEURS MOBILIERES  
 BRVM - Société Anonyme au capital de 3.062.040.000 CFA - RC : CI - ABJ - 1997 - B - 208435 - CC : 9819725 - E  
 Siège Social : Abidjan - CÔTE D'IVOIRE. Adresse : 18, Rue Joseph ANOMA (Rue des Banques) - Abidjan  
 Tél : +225 20 32 66 85 / 86, Fax : +225 20 32 66 84, Mail : brvm@brvm.org, Site Web : www.brvm.org

**MARCHE DES ACTIONS**

Symbole	Titre	Cours Précédent	Cours du jour		Variation jour	Séance de cotation		Cours Référence	Variation de l'année précédente	Dernier dividende payé		Rdt. Net	PER
			Ouv.	Clôt.		Volume	Valeur			Montant net	Date		
<b>SECTEUR - INDUSTRIE</b>		<b>106,14</b>	<b>points</b>	<b>↑</b>	<b>1,39 %</b>								
CABC	SICABLE CI	1 100	1 100	1 100	0,00 %	519	570 900	1 100	8,37 %	69,00	2-août-22	6,27 %	162,42
FTSC	FILTISAC CI	1 220	1 250	1 250	2,46 %	54	66 960	1 250	-25,60 %	235,00	30-juil.-21	18,80 %	
NEIC	NEI-CEDA CI	650	660	650	0,00 %	44	28 650	650	4,00 %	9,00	28-juin-01		8,46
NTLC	NESTLE CI	6 925	6 920	6 920	-0,07 %	6	41 520	6 920	50,27 %	856,80	2-août-22	12,38 %	7,18
SEMC	CROWN SIEM CI	740	NC	NC	0,00 %			740	-3,27 %	14,40	28-déc.-21	1,95 %	7,82
SIVC	AIR LIQUIDE CI	895	835	895	0,00 %	18	15 090	895	0,00 %	63,00	29-sept.-17		
SLBC	SOLIBRA CI	103 050	103 050	105 000	1,89 %	6	626 100	105 000	-32,69 %	4 050,00	12-août-22	3,86 %	7,85
SMBC	SMB CI	7 400	6 845	7 100	-4,05 %	105	720 000	7 100	2,90 %	720,00	24-août-22	10,14 %	5,89
STBC	SITAB CI	6 285	6 755	6 730	7,08 %	3 423	21 808 645	6 730	8,90 %	445,12	21-juil.-22	6,61 %	12,72
UNLC	UNILEVER CI	7 030	7 030	7 000	-0,43 %	102	714 060	7 000	43,15 %	1 233,00	9-juil.-12		10,55
UNXC	UNIWAX CI	1 210	1 210	1 210	0,00 %	713	862 240	1 210	-39,50 %	60,75	29-juil.-22	5,02 %	17,93
<b>TOTAL</b>						<b>4 990</b>	<b>25 454 165</b>						<b>26,76</b>
<b>SECTEUR - SERVICES PUBLICS</b>		<b>471,31</b>	<b>points</b>	<b>↑</b>	<b>0,38 %</b>								
CIEC	CIE CI	2 100	2 100	2 200	4,76 %	7 814	16 396 045	2 200	16,09 %	153,16	25-juil.-22	6,96 %	12,63
ONTBF	ONATEL BF	3 790	3 800	3 750	-1,06 %	16 107	60 625 250	3 750	-4,94 %	416,58	15-juin-22	11,11 %	7,88
SDCC	SODE CI	5 400	5 400	5 325	-1,39 %	285	1 544 275	5 325	23,98 %	337,50	27-juil.-21	6,34 %	11,01
SNTS	SONATEL SN	14 700	14 730	14 750	0,34 %	8 144	119 378 065	14 750	5,55 %	1 400,00	18-mai-22	9,49 %	5,84
<b>TOTAL</b>						<b>32 350</b>	<b>197 943 635</b>						<b>9,34</b>
<b>SECTEUR - FINANCES</b>		<b>76,60</b>	<b>points</b>	<b>↑</b>	<b>0,30 %</b>								
BICC	BICI CI	6 600	6 700	6 600	0,00 %	15	100 000	6 600	-10,81 %	518,00	15-juil.-22	7,85 %	11,45
BOAB	BANK OF AFRICA BN	6 000	6 040	5 880	-2,00 %	364	2 148 520	5 880	10,94 %	546,00	25-mai-22	9,29 %	7,16
BOABF	BANK OF AFRICA BF	5 300	5 350	5 650	6,60 %	1 426	7 758 595	5 650	-8,87 %	448,00	4-mai-22	7,93 %	5,85
BOAC	BANK OF AFRICA CI	4 305	4 400	4 400	2,21 %	85	374 000	4 400	-24,85 %	374,00	28-avr.-22	8,50 %	5,29
BOAM	BANK OF AFRICA ML	1 470	1 480	1 480	0,68 %	187	276 830	1 480	-0,34 %	271,00	15-mai-19		12,93
BOAN	BANK OF AFRICA NG	6 690	6 690	6 200	-7,32 %	241	1 543 200	6 200	21,57 %	567,30	12-mai-22	9,15 %	8,58
BOAS	BANK OF AFRICA SENEGAL	2 415	2 500	2 420	0,21 %	10 200	24 693 395	2 420	2,98 %	161,01	1-juin-21	6,65 %	5,25
CBIBF	CORIS BANK INTERNATIONAL	8 500	8 500	8 875	4,41 %	822	6 990 875	8 875	-15,48 %	448,00	6-juil.-22	5,05 %	6,10
ECOC	ECOBANK COTE D'IVOIRE	4 845	4 750	4 740	-2,17 %	1 291	6 138 770	4 740	-0,94 %	420,30	29-avr.-22	8,87 %	7,61
ETIT	ECOBANK TRANS. INCORP. TG	18	18	19	5,56 %	11 549	218 731	19	5,56 %	0,90	20-juin-22	4,74 %	1,77
NSBC	NSIA BANQUE COTE D'IVOIRE	5 160	5 195	5 190	0,58 %	632	3 284 680	5 190	-16,09 %	77,69	27-juil.-20	1,50 %	5,41
ORGT	ORAGROUP TOGO	3 800	3 600	3 600	-5,26 %	1 799	6 476 400	3 600	-14,08 %	59,52	17-juil.-20	1,65 %	12,62
SAFC	SAFCA CI	830	NC	NC	0,00 %			830	-2,35 %	23,04	29-juil.-11		
SGBC	SOCIETE GENERALE COTE D'IVOIRE	13 495	13 495	13 490	-0,04 %	2 352	31 593 090	13 490	27,32 %	1 004,93	10-juin-22	7,45 %	6,22
SIBC	SOCIETE IVOIRIENNE DE BANQUE	4 495	4 495	4 400	-2,11 %	7 982	35 518 150	4 400	10,41 %	405,00	30-juin-22	9,20 %	6,46
<b>TOTAL</b>						<b>38 945</b>	<b>127 115 236</b>						<b>7,34</b>
<b>SECTEUR - TRANSPORT</b>		<b>433,59</b>	<b>points</b>	<b>→</b>	<b>0,00 %</b>								
SDSC	BOLLORE	1 780	1 750	1 780	0,00 %	111	193 930	1 780	-30,74 %	130,00	23-juin-22	7,30 %	6,95
SVOC	MOVIS CI	2 395	SP	SP	0,00 %			2 395	0,00 %	270,00	5-juil.-99		
<b>TOTAL</b>						<b>111</b>	<b>193 930</b>						<b>6,95</b>

**MARCHE DES ACTIONS**

Symbole	Titre	Cours Précédent	Cours du jour		Variation jour	Séance de cotation		Cours Référence	Variation de l'année précédente	Dernier dividende payé		Rdt. Net	PER
			Ouv.	Clôt.		Volume	Valeur			Montant net	Date		
<b>SECTEUR - AGRICULTURE</b>		<b>290,67</b>	<b>points</b>		<b>↓ -1,82 %</b>								
PALC	PALM CI	9 910	10 295	10 000	0,91 %	1 002	10 209 350	10 000	43,06 %	1 236,34	31-août-22	12,36 %	3,64
SCRC	SUCRIVOIRE	1 100	1 100	1 100	0,00 %	7 803	8 583 440	1 100	14,58 %	40,50	20-août-21	3,68 %	
SICC	SICOR CI	6 900	7 045	7 045	2,10 %	18	126 810	7 045	37,60 %	1 919,00	25-sept.-00		4,27
SOGC	SOGB CI	6 100	6 000	6 000	-1,64 %	6 097	36 500 575	6 000	20,00 %	541,81	21-juil.-22	9,03 %	8,80
SPHC	SAPH CI	5 495	5 400	5 200	-5,37 %	10 328	55 464 840	5 200	0,10 %	365,40	4-août-22	7,03 %	6,40
<b>TOTAL</b>						<b>25 248</b>	<b>110 885 015</b>						<b>5,78</b>
<b>SECTEUR - DISTRIBUTION</b>		<b>375,20</b>	<b>points</b>		<b>↑ 4,12 %</b>								
ABJC	SERVAIR ABIDJAN CI	1 615	1 600	1 625	0,62 %	135	216 125	1 625	-7,14 %	57,73	24-août-22	3,55 %	18,60
BNBC	BERNABE CI	2 235	2 230	2 235	0,00 %	280	625 300	2 235	2,76 %	45,00	19-juil.-19		92,63
CFAC	CFAO MOTORS CI	825	850	850	3,03 %	2 251	1 913 350	850	-28,57 %	69,47	2-août-22	8,17 %	22,97
PRSC	TRACTAFRIC MOTORS CI	3 250	3 250	3 250	0,00 %	200	650 000	3 250	-22,62 %	175,86	30-août-22	5,41 %	10,85
SHEC	VIVO ENERGY CI	825	830	870	5,45 %	133	110 590	870	1,16 %	63,90	26-nov.-20	7,34 %	23,23
TTLC	TOTAL CI	2 240	2 350	2 350	4,91 %	2 407	5 656 510	2 350	11,90 %	159,29	25-août-22	6,78 %	13,28
TTLS	TOTAL SN	2 210	2 220	2 375	7,47 %	1 733	3 844 805	2 375	20,25 %	187,30	22-juil.-22	7,89 %	16,49
<b>TOTAL</b>						<b>7 139</b>	<b>13 016 680</b>						<b>28,29</b>
<b>AUTRES SECTEURS</b>		<b>1 721,27</b>	<b>points</b>		<b>→ 0,00 %</b>								
STAC	SETAO CI	1 395	NC	NC	0,00 %			1 395	91,10 %	66,15	18-juil.-22	4,74 %	16,75
<b>TOTAL</b>						<b>0</b>	<b>0</b>						<b>16,75</b>
<b>TOTAL - Marché des actions</b>						<b>108 783</b>	<b>474 608 661</b>						

**MARCHE DES DROITS**

Symbole	Titre	Cours Précédent	Cours du jour		Variation jour	Séance de cotation		Cours Référence	Variation depuis l'origine	Parité	Periode de négociation	
			Ouv.	Clôt.		Volume	Valeur				Début	fin
<b>TOTAL</b>												
<b>TOTAL - Marché des droits</b>												

**TROISIEME COMPARTIMENT - BRVM PETITES CAPITALISATIONS**

Symbole	Titre	Cours Précédent	Cours du jour		Variation jour	Séance de cotation		Cours Référence	Variation depuis l'origine
			Ouv.	Clôt.		Volume	Valeur		
<b>TOTAL</b>									
<b>TOTAL - 3ème Compartiment - BRVM PC</b>									

**Légende:**  
 (d) Ex-dividende (V) Variation par rapport au cours de référence  
 Cours du jour: Ouv.: Ouverture Clôt.: Clôture Moy.: Moyen  
 Mentions : NC: Non Coté Ex-c: Ex-coupon Ex-d: Ex-droit SP: Suspendu Val-T: Valeur Théorique  
 PER = Cours / BNPA selon les données disponibles Rdt. Net: Rendement net (DNPA / Cours)  
 Comp.: 1 - Premier Compartiment 2 - Second Compartiment 3 - Compartiment de croissance  
 Ratio de liquidité = Titres échangés / Volume des ordres de vente  
 : Progression de l'indice sectoriel : Stabilité de l'indice sectoriel : Recul de l'indice sectorie

MARCHE DES OBLIGATIONS

Symbole	Titre	Valeur nominale	Cours Précédent	Cours du jour	Cours Référence	Séance de cotation Volume	Coupon couru Valeur	Coupon d'intérêt Période Montant net	Eché.	Type Amort
<b>OBLIGATIONS D'ETAT</b>										
EOM.01	ETAT DU MALI 6.20% 2016-2023	1 665	1 665	NC	1 665		38,75	A 103,23	23-mai-23	ACD
EOM.02	Etat du Mali 6.50% 2017-2024	4 000	4 000	NC	4 000		121,10	A 260,00	20-avr.-23	AC
EOM.03	ETAT DU MALI 6,50 % 2018-2025	6 000	6 000	NC	6 000		2,85	A 520,00	5-oct.-23	AC
EOM.04	ETAT DU MALI 6,50% 2019-2027	10 000	10 000	NC	10 000		154,93	A 650,00	12-juil.-23	AC
EOM.05	ETAT DU MALI 6,50% 2020-2028	10 000	10 000	NC	10 000		345,48	A 650,00	27-mars-23	ACD
EOM.06	ETAT DU MALI 6,50% 2020-2027	10 000	10 000	NC	10 000		553,84	A 650,00	30-nov.-22	AC
EOM.07	ETAT DU MALI 6.50% 2021-2031	10 000	10 000	NC	10 000		309,86	A 650,00	16-avr.-23	AC
EOS.05	ETAT SENEGAL 6.50% 2013-2023	10 000	10 700	NC	10 700		123,64	S 325,00	29-janv.-23	ACD
EOS.07	ETAT SENEGAL 6.30% 2015-2025	10 000	10 700	NC	10 700		233,01	S 317,59	25-nov.-22	ACD
TPBF.O10	TPBF 6,50% 2020 - 2028	9 167	9 808	NC	9 808.34		30,52	S 325,00	20-mars-23	ACD
TPBF.O11	TPBF 6,50 % 2020-2028	10 000	10 000	NC	10 000		158,97	S 325,00	9-janv.-23	ACD
TPBF.O12	TPBF 6.50% 2021-2031	10 000	10 700	NC	10 700		21,55	S 325,00	25-mars-23	ACD
TPBF.O13	TPBF 6,50 % 2021 - 2031	10 000	10 450	NC	10 450		164,27	S 325,00	6-janv.-23	ACD
TPBF.O4	TPBF 6.50% 2017-2027	10 000	10 100	NC	10 100		121,10	S 327,67	31-janv.-23	ACD
TPBF.O5	TPBF 6,50% 2017-2024	10 000	10 700	10 000	10 000	12	120 000	S 177,60	29-déc.-22	ACD
TPBF.O6	TPBF 6.50% 2018-2025	10 000	10 700	NC	10 700		219,62	S 324,11	5-déc.-22	ACD
TPBF.O7	TPBF 6,50% 2018- 2025	10 000	10 000	NC	10 000		256,11	S 325,00	15-nov.-22	AC
TPBF.O8	TPBF 6,50% 2019-2027	10 000	10 500	NC	10 500		274,25	S 327,67	6-nov.-22	ACD
TPBF.O9	TPBF 6,50% 2019 - 2027	10 000	10 700	NC	10 700		323,22	S 325,00	8-oct.-22	ACD
TPBJ.O3	TPBJ 6,50% 2020-2028	10 000	10 000	NC	10 000		726,58	A 650,00	25-août-22	AC
TPBJ.O4	TPBJ 5,50 % 2022-2037	10 000	10 000	NC	10 000		331,51	A 550,00	1-mars-23	AC
TPBJ.O5	TPBJ 5,85 % 2022-2042	10 000	10 000	NC	10 000		352,60	A 585,00	1-mars-23	ACD
TPCI.O17	TPCI 3% 2014-2024	10 000	10 000	NC	10 000		90,16	S 150,00	19-déc.-22	ACD
TPCI.O19	TPCI 5.99% 2015-2025	10 000	10 050	NC	10 050		239,60	A 599,00	14-mai-23	ACD
TPCI.O21	TPCI 6% 2016-2028	10 000	10 000	NC	10 000		299,18	A 600,00	8-avr.-23	ACD
TPCI.O22	TPCI 5.90% 2016 - 2026	10 000	10 000	NC	10 000		184,27	A 590,00	15-juin-23	ACD
TPCI.O23	TPCI 5.90% 2016-2026	10 000	10 215	NC	10 215		523,73	A 590,00	17-nov.-22	ACD
TPCI.O24	TPCI 6.25% 2017-2029	10 000	10 700	NC	10 700		12,02	S 312,50	31-mars-23	ACD
TPCI.O25	TPCI 5,95% 2017-2024 A	10 000	10 000	NC	10 000		269,86	S 297,50	24-oct.-22	ACD
TPCI.O26	TPCI 5,95% 2017-2024 B	10 000	10 090	NC	10 090		242,53	S 297,50	10-nov.-22	ACD
TPCI.O27	TPCI 6% 2017-2025	10 000	10 250	NC	10 250		163,93	S 300,00	29-déc.-22	ACD
TPCI.O28	TPCI 6% 2018 - 2026	10 000	10 700	NC	10 700		108,49	A 600,00	2-août-23	ACD
TPCI.O29	TPCI 6% 2018-2026	10 000	10 000	NC	10 000		580,27	A 600,00	19-oct.-22	ACD
TPCI.O30	TPCI 5,95% 2018-2025	7 000	7 105	NC	7 105		132,37	S 208,82	13-déc.-22	ACD
TPCI.O31	TPCI 5,75% 2019 - 2026	10 000	10 230	NC	10 230		171,71	A 575,00	20-juin-23	ACD
TPCI.O32	TPCI 2,23% 2019-2026	10 000		NC			66,59	A 223,00	20-juin-23	ACD
TPCI.O33	TPCI 5.75% 2019-2026	8 000	8 560	NC	8 560		253,32	A 460,00	20-mars-23	ACD
TPCI.O34	TPCI 6% 2019-2029	8 750	8 750	NC	8 750		289,11	A 525,00	20-mars-23	ACD
TPCI.O35	TPCI 5,75% 2019 -2026	10 000	10 200	NC	10 200		138,63	A 575,00	11-juil.-23	ACD
TPCI.O36	TPCI 5,75% 2019- 2026	10 000	10 180	NC	10 180		74,04	A 575,00	21-août-23	ACD
TPCI.O37	TPCI 5,80% 2019-2026	10 000	10 000	NC	10 000		487,84	A 580,00	4-déc.-22	ACD
TPCI.O38	TPCI 5,75% 2019-2026	10 000	10 200	NC	10 200		483,63	A 575,00	4-déc.-22	ACD
TPCI.O39	TPCI 5,75% 2019 - 2026	10 000	10 700	NC	10 700		559,25	A 575,00	17-oct.-22	ACD
TPCI.O40	TPCI 5,75% 2019-2026	10 000	10 200	NC	10 200		425,34	A 575,00	10-janv.-23	ACD
TPCI.O41	TPCI 5,80% 2020-2027	10 000	10 700	NC	10 700		351,18	A 580,00	28-févr.-23	ACD
TPCI.O42	TPCI 5,90% 2020-2030	10 000	10 500	NC	10 500		357,23	A 590,00	28-févr.-23	ACD
TPCI.O43	TPCI 5,90% 2020 - 2030	10 000	10 100	NC	10 100		269,95	A 590,00	23-avr.-23	ACD
TPCI.O44	TPCI 5,80% 2020 - 2027	10 000	10 100	NC	10 100		265,37	A 580,00	23-avr.-23	ACD
TPCI.O45	TPCI 5,80% 2020 -2027	10 000	10 000	NC	10 000		179,56	A 580,00	16-juin-23	ACD
TPCI.O46	TPCI 5,90% 2020 - 2030	10 000	10 000	NC	10 000		182,66	A 590,00	16-juin-23	ACD
TPCI.O47	TPCI 5,80% 2020 - 2027	10 000	10 250	NC	10 250		179,56	A 580,00	16-juin-23	ACD
TPCI.O48	TPCI 5,80% 2020- 2027	10 000	10 000	NC	10 000		111,23	A 580,00	29-juil.-23	ACD
TPCI.O49	TPCI 5,90% 2020- 2030	10 000	10 085	NC	10 085		113,15	A 590,00	29-juil.-23	ACD
TPCI.O50	TPCI 5,90% 2020-2030	10 000	10 000	NC	10 000		64,66	A 590,00	28-août-23	ACD
TPCI.O51	TPCI 5,80% 2020-2027	10 000	10 000	NC	10 000		7,95	A 580,00	2-oct.-23	ACD
TPCI.O52	TPCI 5,90 % 2020-2030	10 000	10 300	NC	10 300		8,08	A 590,00	2-oct.-23	ACD
TPCI.O53	TPCI 5,80% 2020-2027	10 000	10 600	NC	10 600		546,63	A 580,00	28-oct.-22	ACD
TPCI.O54	TPCI 5,90% 2020-2030	10 000	10 300	NC	10 300		556,05	A 590,00	28-oct.-22	ACD
TPCI.O55	TPCI 5,80% 2020 -2027	10 000	10 500	NC	10 500		456,05	A 580,00	24-déc.-22	ACD
TPCI.O56	TPCI 5,90% 2020- 2030	10 000	10 700	NC	10 700		463,92	A 590,00	24-déc.-22	ACD

vendredi 7 octobre 2022

TPCI.057	TPCI 5,80% 2020-2027	10 000	10 000	NC	10 000			510,08	A	580,00	20-nov.-22	ACD
TPCI.058	TPCI 5,80% 2021-2028	10 000	10 400	NC	10 400			336,88	A	580,00	9-mars-23	ACD
TPCI.059	TPCI 5,90% 2021-2031	10 000	10 500	NC	10 500			342,68	A	590,00	9-mars-23	ACD
TPCI.060	TPCI 5,80% 2021-2028	10 000	10 050	NC	10 050			233,59	A	580,00	13-mai-23	ACD
TPCI.061	TPCI 5,90% 2021-2031	10 000	10 050	NC	10 050			237,62	A	590,00	13-mai-23	ACD
TPCI.062	TPCI 5,80 % 2021 -2028	10 000	10 700	NC	10 700			157,32	A	580,00	30-juin-23	ACD
TPCI.063	TPCI 5,90% 2021 -2031	10 000	10 000	NC	10 000			160,03	A	590,00	30-juin-23	ACD
TPCI.064	TPCI 5,80 % 2021 - 2028	10 000	10 180	NC	10 180			82,63	A	580,00	16-août-23	ACD
TPCI.065	TPCI 5,90% 2021-2031	10 000	10 000	NC	10 000			11,32	A	590,00	30-sept.-23	ACD
TPCI.066	TPCI 5,90% 2021-2031	10 000	10 050	NC	10 050			543,12	A	590,00	5-nov.-22	ACD
TPCI.067	TPCI 5,90 % 2021-2036	10 000	10 500	NC	10 500			476,85	A	590,00	16-déc.-22	ACD
TPCI.068	TPCI 5,90 % 2022-2037	10 000	10 005	NC	10 005			400,88	A	590,00	1-févr.-23	ACD
TPCI.069	TPCI 5,75 % 2022-2037	10 000	10 000	NC	10 000			313,49	A	575,00	22-mars-23	ACD
TPCI.070	TPCI 5,75 % 2022-2037	10 000	9 949	NC	9 949			253,63	A	575,00	29-avr.-23	ACD
TPCI.071	TPCI 5,65% 2022-2032	10 000	10 005	NC	10 005			176,47	A	565,00	15-juin-23	ACD
TPCI.072	TPCI 5,65% 2022-2029	10 000	10 000	NC	10 000			108,36	A	565,00	29-juil.-23	ACD
TPCI.073	TPCI 5,75% 2022-2032	10 000	10 000	NC	10 000			110,27	A	575,00	29-juil.-23	ACD
TPCI.074	TPCI 5,85% 2022-2042	10 000	10 000	NC	10 000			112,19	A	585,00	29-juil.-23	ACD
TPNE.01	TRESOR PUBLIC DU NIGER 6,50% 2019-2026	10 000	10 700	NC	10 700			343,70	A	650,00	28-mars-23	ACD
TPNE.02	TRESOR PUBLIC DU NIGER 6,50% 2019 - 2026	10 000	10 700	10 700	10 700	245	2 495 500	119,32	A	650,00	1-août-23	ACD
TPNE.03	TRESOR PUBLIC DU NIGER 6,5% 2020-2027	10 000	10 700	NC	10 700			121,10	A	650,00	31-juil.-23	ACD
TPNE.04	TRESOR PUBLIC DU NIGER 6,30% 2021-2031	10 000	10 700	NC	10 700			705,95	A	630,00	24-août-22	ACD
TPNE.05	TPNE 6,15 % 2022-2034	10 000	10 300	NC	10 300			212,30	A	615,00	3-juin-23	ACD
<b>TOTAL</b>						<b>257</b>	<b>2 615 500</b>					

**OBLIGATIONS REGIONALES**

BIDC.04	BIDC-EBID 6,10% 2017-2027	6 250	6 688	NC	6 687,50			118,03	A	381,25	16-juin-23	ACD
BIDC.05	BIDC-EBID 6,40% 2019-2026	10 000	10 700	NC	10 700			151,30	S	320,00	12-janv.-23	ACD
BIDC.06	BIDC-EBID 6,50 % 2021-2028	10 000	10 700	NC	10 700			252,88	S	327,67	18-nov.-22	ACD
BIDC.07	BIDC-EBID 5,90% 2022-2029	10 000	9 950	10 000	10 000	200	2 000 000	193,97	S	295,81	9-déc.-22	ACD
CRRH.02	CRRH-UEMOA 6,10% 2012-2024	10 000	10 000	NC	10 000			135,92	S	305,00	17-janv.-23	AC
CRRH.03	CRRH-UEMOA 6% 2013-2023	10 000	10 000	NC	10 000			268,85	S	300,00	26-oct.-22	AC
CRRH.04	CRRH-UEMOA 6% 2014-2024	10 000	10 000	NC	10 000			162,30	S	300,00	30-déc.-22	AC
CRRH.05	CRRH-UEMOA 5,85% 2015-2025	10 000	10 000	NC	10 000			152,26	S	294,90	4-janv.-23	AC
CRRH.06	CRRH-UEMOA 5,85% 2016-2026	10 000	10 230	NC	10 230			152,61	S	292,50	3-janv.-23	ACD
CRRH.07	CRRH-UEMOA 5,95% 2017-2029	6 250	6 250	NC	6 250			144,51	S	185,94	17-nov.-22	AC
CRRH.08	CRRH-UEMOA 5,95% 2018-2030	7 083	7 083	NC	7 083,33			124,36	S	210,73	21-déc.-22	AC
CRRH.09	CRRH-UEMOA 6,05% 2018-2033	7 667	7 667	NC	7 667			136,87	S	231,92	21-déc.-22	AC
<b>TOTAL</b>						<b>200</b>	<b>2 000 000</b>					

**OBLIGATIONS PRIVEES**

BHSN.01	DIASPORA BONDS BHS 6,25% 2019-	10 000	10 700	10 700	10 700	139	1 393 500	152,40	S	315,07	10-janv.-23	ACD
FNSBC.01	FCTC NSIA BANQUE 7 % 2020-2025	5 556	5 556	NC	5 555,55			21,99	T	95,28	16-déc.-22	ACD
FORBT.01	FCTC ORABANK 7 % 2021-2026	9 444	10 106	NC	10 105,55			16,02	T	161,97	28-déc.-22	ACD
FTIMC.01	FCTC TEVLIMMO IMMO 7 % 2021-2028	9 583	9 583	9 583	9 583,33	9	86 250	52,38	T	164,35	8-déc.-22	ACD
ORGT.02	ORAGROUP SA 7,15% 2021-2028	10 000	10 395	10 350	10 350	40	414 000	320,38	S	357,50	26-oct.-22	ACD
PADS.03	PAD 6,60% 2020-2027	10 000	10 000	NC	10 000			308,36	S	330,00	19-oct.-22	ACD
SNLC.01	SENELEC 6,50% 2018-2025	5 000	5 350	NC	5 350			8,98	S	162,50	27-mars-23	AC
SNTS.02	SONATEL 6,50% 2020-2027	10 000	10 700	NC	10 700			136,67	S	302,99	16-janv.-23	ACD
<b>TOTAL</b>						<b>188</b>	<b>1 893 750</b>					

**SUKUK ET TITRES ASSIMILES**

SUKCI.S2	SUKUK CI 5,75% 2016-2023	10 000	10 600	NC	10 600			47,92	S	289,10	7-mars-23	ACD
SUKSN.S2	SUKUK SN 6% 2016-2026	10 000	10 700	NC	10 700			121,67	S	306,67	26-janv.-23	ACD
SUKTG.S1	SUKUK TG 6,5% 2016-2026	10 000	10 700	NC	10 700			104,77	S	377,99	17-févr.-23	ACD
<b>TOTAL</b>						<b>0</b>	<b>0</b>					

**TOTAL - Marché des obligations**

645 6 509 250

Légende :  
 (#) (\*) Ex-Coupon couru (##) Cours de référence amorti / Coupon couru Ex-c (#) Ex-marge de profits  
 Cours du jour: Ouv: Ouverture Clôt.: Clôture Moy.: Moyen  
 Type Amort: Type d'Amortissement IF: In Fine AC: Amortissement Constant AD: Amortissement Dégressif ACD: Amortissement Constant Différé  
 Période: Périodicité de paiement des coupons A: Annuelle S: Semestrielle T: Trimestrielle  
 Ech.: Échéance de paiement des intérêts  
 Mentions: NC: Non Coté Ex-c: Ex-coupon ou Ex-droit SP: Suspendu

## INFORMATIONS

### OPERATIONS EN COURS

Emetteur	Opération
TPBJ	Première cotation - TPBJ 5,75% 2022-2037 - Première cotation le 11 octobre 2022

### AVIS

Entité	N°	Nature	Objet
BRVM	203-2022	Païement de dividendes	Païement de dividendes - Exercice 2021 - SODE CI

### COMMUNIQUES

Emetteur	N°	Nature	Objet
ONATEL BF	20221007-1	Rapport d'activités du 1er semestre	Rapport d'activités du 1er semestre 2022 - ONATEL BF
ONATEL BF	20221007-2	Rapport d'activités du 1er semestre	Attestation des CAC sur le Rapport d'activités du 1er semestre 2022 - ONATEL BF
BANK OF AFRICA CI	20221007	Rapport d'activités du 1er semestre	Rapport d'activités du 1er semestre 2022 - BOA CI

**QUANTITES RESIDUELLES**

**MARCHE DES ACTIONS**

Symbole	Titre	Quantité résiduelle à l'achat	Cours Achat / Vente			Quantité résiduelle à la vente	Cours de Référence
ABJC	SERVAIR ABIDJAN CI	1 973	1,600	/	1,625	395	1 625
BICC	BICI CI	15	6,600	/	6,700	45	6 600
BNBC	BERNABE CI	29	2,235	/	2,245	581	2 235
BOAB	BANK OF AFRICA BN	169	5,805	/	5,880	276	5 880
BOABF	BANK OF AFRICA BF	227	5,650	/			5 650
BOAC	BANK OF AFRICA CI	500	4,310	/	4,400	1 484	4 400
BOAM	BANK OF AFRICA ML	31	1,480	/	1,550	169	1 480
BOAN	BANK OF AFRICA NG	410	6,210	/	6,685	50	6 200
BOAS	BANK OF AFRICA SENEGAL	4	2,425	/	2,520	968	2 420
CABC	SICABLE CI	200	1,025	/	1,100	508	1 100
CBIBF	CORIS BANK INTERNATIONAL	427	8,550	/	8,875	58	8 875
CFAC	CFAO MOTORS CI	5 005	830	/	850	2 682	850
CIEC	CIE CI	1 924	2,145	/	2,200	843	2 200
ECOC	ECOBANK COTE D'IVOIRE	77	4,740	/	4,800	50	4 740
ETIT	ECOBANK TRANS. INCORP. TG	941 522	18	/	19	2 399 902	19
FTSC	FILTISAC CI	16	1,220	/	1,250	968	1 250
NEIC	NEI-CEDA CI	9 528	645	/	650	106	650
NSBC	NSIA BANQUE COTE D'IVOIRE	100	5,155	/	5,190	186	5 190
N TLC	NESTLE CI	430	6,650	/	6,920	161	6 920
ONTBF	ONATEL BF	568	3,750	/	3,800	9 047	3 750
ORGT	ORAGROUP TOGO	30	3,525	/	3,600	751	3 600
PALC	PALM CI	25	10,005	/	10,200	414	10 000
PRSC	TRACTAFRIC MOTORS CI	5	3,255	/			3 250
SAFC	SAFCA CI			/	830	9 979	830
SCRC	SUCRIVOIRE	18	1,100	/	1,110	57	1 100
SDCC	SODE CI	34	5,325	/	5,440	1 158	5 325
SDSC	BOLLORE	72	1,750	/	1,780	1 619	1 780
SEMC	CROWN SIEM CI	725	700	/	740	480	740
SGBC	SOCIETE GENERALE COTE D'IVOIRE	288	13,400	/	13,490	1 995	13 490
SHEC	VIVO ENERGY CI	200	835	/	870	333	870
SIBC	SOCIETE IVOIRIENNE DE BANQUE	4 195	4,400	/	4,500	797	4 400
SICC	SICOR CI	11	7,045	/	7,415	1	7 045
SIVC	AIR LIQUIDE CI	148	835	/	895	154	895
SLBC	SOLIBRA CI	5	104,000	/			105 000
SMBC	SMB CI	10	7,000	/	7,095	14	7 100
SNTS	SONATEL SN	27	14,700	/	14,750	571	14 750
SOGC	SOGB CI	100	5,750	/	6,000	1 096	6 000
SPHC	SAPH CI			/	5,200	10	5 200
STAC	SETAO CI	65	1,390	/	1,395	17	1 395
STBC	SITAB CI	10	6,260	/	6,725	50	6 730
SVOC	MOVIS CI			/			2 395
TTLC	TOTAL CI	645	2,350	/	2,370	500	2 350
TTLS	TOTAL SN	2	2,210	/	2,350	40	2 375
UNLC	UNILEVER CI	93	7,000	/	7,030	77	7 000
UNXC	UNIWAX CI	23	1,205	/	1,210	237	1 210

**QUANTITES RESIDUELLES**

**MARCHE DES DROITS**

Symbole	Titre	Quantité résiduelle à l'achat	Cours Achat / Vente	Quantité résiduelle à la vente	Cours de Référence
---------	-------	-------------------------------	---------------------	--------------------------------	--------------------

**TROISIEME COMPARTIMENT - BRVM PETITES CAPITALISATIONS**

Symbole	Titre	Quantité résiduelle à l'achat	Cours Achat / Vente	Quantité résiduelle à la vente	Cours de Référence
---------	-------	-------------------------------	---------------------	--------------------------------	--------------------



QUANTITES RESIDUELLES

MARCHE DES OBLIGATIONS

Symbole	Titre	Quantité résiduelle à l'achat	Cours Achat / Vente	Quantité résiduelle à la vente	Cours de Référence
BHSN.O1	DIASPORA BONDS BHS 6,25% 2019-		/ 10,700	25	10 700
FNSBC.O1	FCTC NSIA BANQUE 7 % 2020-2025		/ 5,555.55	5	5 556
FORBT.O1	FCTC ORABANK 7 % 2021-2026	390	9,444.44 /		10 106
FTIMC.O1	FCTC TEYLIM IMMO 7 % 2021-2028	371	9,583.33 /		9 583
ORGT.O2	ORAGROUP SA 7,15% 2021-2028	300	10,200 / 10,350	960	10 350
PADS.O3	PAD 6,60% 2020-2027		/		10 000
SNLC.O1	SENELEC 6,50% 2018-2025		/ 5,350	13	5 350
SNTS.O2	SONATEL 6,50% 2020-2027		/		10 700
EOM.O1	ETAT DU MALI 6.20% 2016-2023		/		1 665
EOM.O2	Etat du Mali 6.50% 2017-2024		/		4 000
EOM.O3	ETAT DU MALI 6,50 % 2018-2025		/		6 000
EOM.O4	ETAT DU MALI 6,50% 2019-2027		/		10 000
EOM.O5	ETAT DU MALI 6,50% 2020-2028		/		10 000
EOM.O6	ETAT DU MALI 6,50% 2020-2027		/		10 000
TPNE.O1	TRESOR PUBLIC DU NIGER 6,50% 2019-2026		/		10 700
TPNE.O2	TRESOR PUBLIC DU NIGER 6,50% 2019 - 2026		/ 10,700	5	10 700
TPNE.O3	TRESOR PUBLIC DU NIGER 6,5% 2020-2027		/		10 700
TPNE.O4	TRESOR PUBLIC DU NIGER 6,30% 2021-2031		/ 10,700	88	10 700
TPNE.O5	TPNE 6,15 % 2022-2034	97	10,000 / 10,300	7 490	10 300
TPCI.O69	TPCI 5,75 % 2022-2037		/ 9,800	100 000	10 000
TPCI.O70	TPCI 5,75 % 2022-2037		/ 9,800	140 000	9 949
TPCI.O71	TPCI 5,65% 2022-2032		/ 10,005	12 500	10 005
TPCI.O72	TPCI 5,65% 2022-2029		/		10 000
TPCI.O73	TPCI 5,75% 2022-2032		/		10 000
TPCI.O74	TPCI 5,85% 2022-2042		/		10 000
TPCI.O63	TPCI 5,90% 2021 -2031		/		10 000
TPCI.O64	TPCI 5,80 % 2021 - 2028		/		10 180
TPCI.O65	TPCI 5,90% 2021-2031		/		10 000
TPCI.O66	TPCI 5,90% 2021-2031		/		10 050
TPCI.O67	TPCI 5,90 % 2021-2036		/ 10,550	5	10 500
TPCI.O68	TPCI 5,90 % 2022-2037		/ 10,000	75	10 005
TPCI.O57	TPCI 5,80% 2020-2027		/		10 000
TPCI.O58	TPCI 5,80% 2021-2028		/		10 400
TPCI.O59	TPCI 5,90% 2021-2031		/		10 500
TPCI.O60	TPCI 5,80% 2021-2028		/		10 050
TPCI.O61	TPCI 5,90% 2021-2031		/		10 050
TPCI.O62	TPCI 5,80 % 2021 -2028		/		10 700
TPCI.O51	TPCI 5,80% 2020-2027		/		10 000
TPCI.O52	TPCI 5,90 % 2020-2030	30	10,000 / 10,300	14 997	10 300
TPCI.O53	TPCI 5,80% 2020-2027		/		10 600
TPCI.O54	TPCI 5,90% 2020-2030		/		10 300
TPCI.O55	TPCI 5,80% 2020 -2027		/		10 500
TPCI.O56	TPCI 5,90% 2020- 2030		/		10 700
TPCI.O45	TPCI 5,80% 2020 -2027		/		10 000
TPCI.O46	TPCI 5,90% 2020 - 2030		/		10 000
TPCI.O47	TPCI 5,80% 2020 - 2027		/		10 250
TPCI.O48	TPCI 5,80% 2020- 2027		/		10 000
TPCI.O49	TPCI 5,90% 2020- 2030		/		10 085
TPCI.O50	TPCI 5,90% 2020-2030		/		10 000

vendredi 7 octobre 2022

TPCI.O39	TPCI 5,75% 2019 - 2026			/			10 700
TPCI.O40	TPCI 5,75% 2019-2026			/			10 200
TPCI.O41	TPCI 5,80% 2020-2027			/			10 700
TPCI.O42	TPCI 5,90% 2020-2030			/			10 500
TPCI.O43	TPCI 5,90% 2020 - 2030			/			10 100
TPCI.O44	TPCI 5,80% 2020 - 2027			/			10 100
TPCI.O33	TPCI 5.75% 2019-2026			/			8 560
TPCI.O34	TPCI 6% 2019-2029			/	8,837.50	33	8 750
TPCI.O35	TPCI 5,75% 2019 -2026			/			10 200
TPCI.O36	TPCI 5,75% 2019- 2026			/			10 180
TPCI.O37	TPCI 5,80% 2019-2026			/			10 000
TPCI.O38	TPCI 5,75% 2019-2026			/	10,200	1 997	10 200
TPCI.O27	TPCI 6% 2017-2025			/			10 250
TPCI.O28	TPCI 6% 2018 - 2026			/			10 700
TPCI.O29	TPCI 6% 2018-2026			/			10 000
TPCI.O30	TPCI 5,95% 2018-2025			/			7 105
TPCI.O31	TPCI 5,75% 2019 - 2026			/			10 230
TPCI.O32	TPCI 2,23% 2019-2026			/			10 000
TPCI.O21	TPCI 6% 2016-2028			/			10 000
TPCI.O22	TPCI 5.90% 2016 - 2026			/			10 000
TPCI.O23	TPCI 5.90% 2016-2026			/			10 215
TPCI.O24	TPCI 6.25% 2017-2029			/			10 700
TPCI.O25	TPCI 5,95% 2017-2024 A			/			10 000
TPCI.O26	TPCI 5,95% 2017-2024 B			/			10 090
TPBF.O9	TPBF 6,50% 2019 - 2027			/			10 700
TPBJ.O3	TPBJ 6,50% 2020-2028			/			10 000
TPBJ.O4	TPBJ 5,50 % 2022-2037			/			10 000
TPBJ.O5	TPBJ 5,85 % 2022-2042			/			10 000
TPCI.O17	TPCI 3% 2014-2024			/			10 000
TPCI.O19	TPCI 5.99% 2015-2025			/			10 050
TPBF.O13	TPBF 6,50 % 2021 - 2031			/			10 450
TPBF.O4	TPBF 6.50% 2017-2027	2 860	10,000	/	10,100	2 985	10 100
TPBF.O5	TPBF 6,50% 2017-2024			/	10,000	17	10 000
TPBF.O6	TPBF 6.50% 2018-2025			/			10 700
TPBF.O7	TPBF 6,50% 2018- 2025			/			10 000
TPBF.O8	TPBF 6,50% 2019-2027	100	10,000	/			10 500
EOM.O7	ETAT DU MALI 6.50% 2021-2031			/	10,000	228	10 000
EOS.O5	ETAT SENEGAL 6.50% 2013-2023			/			10 700
EOS.O7	ETAT SENEGAL 6.30% 2015-2025			/	10,700	990	10 700
TPBF.O10	TPBF 6,50% 2020 - 2028			/	9,625	3	9 808
TPBF.O11	TPBF 6,50 % 2020-2028			/			10 000
TPBF.O12	TPBF 6.50% 2021-2031			/			10 700
BIDC.O4	BIDC-EBID 6.10% 2017-2027			/			6 688
BIDC.O5	BIDC-EBID 6,40% 2019-2026	100	10,000	/	10,050	40	10 700
BIDC.O6	BIDC-EBID 6,50 % 2021-2028			/			10 700
BIDC.O7	BIDC-EBID 5,90% 2022-2029			/	10,200	5 000	10 000
CRRH.O2	CRRH-UEMOA 6.10% 2012-2024			/			10 000
CRRH.O3	CRRH-UEMOA 6% 2013-2023			/			10 000
CRRH.O4	CRRH-UEMOA 6% 2014-2024			/			10 000
CRRH.O5	CRRH-UEMOA 5.85% 2015-2025			/			10 000
CRRH.O6	CRRH-UEMOA 5.85% 2016-2026			/			10 230
CRRH.O7	CRRH-UEMOA 5.95% 2017-2029			/			6 250
CRRH.O8	CRRH-UEMOA 5.95% 2018-2030			/			7 083
CRRH.O9	CRRH-UEMOA 6.05% 2018-2033			/			7 667

vendredi 7 octobre 2022

**SUKUK ET TITRES ASSIMILES**

Symbole	Titre	Quantité résiduelle à l'achat	Cours Achat / Vente	Quantité résiduelle à la vente	Cours de Référence
SUKCI.S2	SUKUK CI 5.75% 2016-2023		/		10 600
SUKSN.S2	SUKUK SN 6% 2016-2026		/		10 700
SUKTG.S1	SUKUK TG 6.5% 2016-2026		/		10 700

**CALENDRIER DES ASSEMBLEES GENERALES**

**ANNEE : 2022**

Société	Nature	Date	Heure	Lieu
VIVO ENERGY CI	Ordinaire	22/09/2022	10:00:00	VISIOCONFERENCE
AIR LIQUIDE CI	Ordinaire	12/07/2022	00:00:00	Salle de conférence de la CRRAE-UMOA
SERVAIR ABIDJAN CI	Ordinaire	06/07/2022	11:00:00	Salle JEWELS de la CGECI sise à la Maison de l'Entreprise au Plateau
UNIWAX CI	Ordinaire	30/06/2022	09:00:00	Espace Latrille Events, sis à Abidjan Cocody II-Plateaux (Carrefour Duncan)
TRACTAFRIC CI	Ordinaire	30/06/2022	10:00:00	à l'hôtel AZALAI ABIDJAN
CROWN SIEM CI	Ordinaire	29/06/2022	09:00:00	siège de la CGECI, sis à la Maison de l'Entreprise, au Plateau, à l'Angle du Boulevard de la République et de l'Avenue Lamblin
SITAB	Ordinaire	28/06/2022	10:00:00	la SALLE JEWELS de la CGECI (Plateau)
BICI CI	Ordinaire	23/06/2022	10:00:00	Maison de l'Entreprise (siège du Patronat Ivoirien), Abidjan-Plateau à l'Angle du Boulevard de la République et de l'Avenue Lamblin
SUCRIVOIRE	Mixte	23/06/2022	09:30:00	VISIOCONFERENCE
SMB	Ordinaire	21/06/2022	09:30:00	amphithéâtre de la CGECI sis Abidjan-Plateau, à l'Angle du Boulevard de la République et de l'Avenue Lamblin
SODECI	Ordinaire	21/06/2022	14:00:00	VISIOCONFERENCE
PALM CI	Mixte	21/06/2022	09:30:00	VISIOCONFERENCE
CFAO MOTORS CI	Ordinaire	21/06/2022	09:00:00	siège social sis Abidjan, 117, Boulevard de Marseille
SMB	Ordinaire	21/06/2022	09:30:00	amphithéâtre de la CGECI sis Abidjan-Plateau, à l'Angle du Boulevard de la République et de l'Avenue Lamblin
SOLIBRA	Ordinaire	20/06/2022	09:00:00	espace CRISTAL 8, rue du Chevalier de Clieu Zone 4 C "Salle PLATINUM" Abidjan
CIE CI	Ordinaire	20/06/2022	08:30:00	VISIOCONFERENCE
TOTAL SENEGAL S.A.	Ordinaire	17/06/2022	10:00:00	Hôtel PULLMAN DAKAR TERANGA et par visio-conférence
FILTISAC CI	Ordinaire	16/06/2022	09:00:00	Immeuble CRRAE-UMOA sis à Abidjan Plateau (RCI)
FILTISAC CI	Ordinaire	16/06/2022	10:00:00	Immeuble CRRAE-UEMOA sis à Abidjan Plateau
TOTAL	Ordinaire	16/06/2022	10:00:00	l'Hôtel Radisson Blu, sis à Abidjan Port- Bouët, route de l'Aéroport International Félix Houphouët Boigny
SOGB	Ordinaire	15/06/2022	11:00:00	Immeuble CRRAE-UEMOA sis à Abidjan Plateau
BERNABE CI	Ordinaire	15/06/2022	10:00:00	Salle Gewels du patronat Ivoirien (CGECI) sis à Abidjan plateau, immeuble MDE 01 BP 8666 ABIDJAN
SETAO CI	Ordinaire	15/06/2022	10:00:00	Hôtel TIAMA, à ABIDJAN-Plateau
SAPH CI	Mixte	13/06/2022	09:30:00	VISIOCONFERENCE
NEI-CEDA CI	Ordinaire	10/06/2022	10:00:00	Hôtel TIAMA, à ABIDJAN-Plateau
NSBC	Ordinaire	07/06/2022	10:30:00	Espace Latrille Events, situé à Abidjan- Cocody, Deux-plateaux
BOLLORE TRANSPORT & LOGISTICS	Ordinaire	31/05/2022	10:00:00	salle Kodjo EBOUCLE du palais de la culture sis à Treichville, Avenue Christiani à Abidjan.
SAFCA CI	Mixte	27/05/2022	10:00:00	Abidjan, 1 Rue des Carrosiers, Zone 3 C (Face de SOCOCE Treichville)
ORAGROUP	Mixte	25/05/2022	10:00:00	l'Hôtel 2 Février de LOME
ECOBANK TG	Ordinaire	25/05/2022	10:00:00	Salle des Fêtes du Sofitel Abidjan Hôtel Ivoire - Côte d'Ivoire
NESTLE CI	Ordinaire	20/05/2022	10:00:00	VISIOCONFERENCE
SIB	Ordinaire	18/05/2022	09:00:00	Maison de l'Entreprise (siège du Patronat Ivoirien), Abidjan-Plateau à l'Angle du Boulevard de la République et de l'Avenue Lamblin
ONATEL BF	Ordinaire	12/05/2022	10:30:00	ROYAL BEACH HÔTEL, OUAGADOUGOU-BURKINA FASO
SGB CI	Ordinaire	06/05/2022	09:00:00	Espace Latrille Events, sis à Abidjan Commune de Cocody, aux Deux-Plateaux Boulevard Latrille
SONATEL	Mixte	28/04/2022	10:00:00	VISIOCONFERENCE, dans ses locaux situés au Technopole à Dakar
BANK OF AFRICA SN	Ordinaire	15/04/2022	09:30:00	Immeuble Elan II au 2ème Etage, Almadies, Zone 12, Route de Ngor à Dakar
BANK OF AFRICA BN	Ordinaire	13/04/2022	10:00:00	Hôtel GOLDEN TULIP à Cotonou
SICABLE	Ordinaire	07/04/2022	10:00:00	Hôtel TIAMA, à ABIDJAN
CORIS BANK INTERNATIONAL	Ordinaire	07/04/2022	09:00:00	Hôtel SOPATEL Silmandé SA, à Ouagadougou
ECOBANK CI	Ordinaire	05/04/2022	10:00:00	l'Hôtel Radisson Blu, sis à Abidjan Port- Bouët, route de l'Aéroport International Félix Houphouët Boigny

**vendredi 7 octobre 2022**

BANK OF AFRICA ML	Ordinaire	05/04/2022	09:30:00	Siège de la banque à l'Immeuble BANK OF AFRICA, Avenue du Mali-Quartier ACI 2000
BANK OF AFRICA CI	Ordinaire	31/03/2022	10:00:00	Salle Jewels du patronat Ivoirien (CGECI) sis à Abidjan plateau, immeuble MDE 01 BP 8666 ABIDJAN
BANK OF AFRICA NG	Ordinaire	30/03/2022	10:00:00	Centre de Formation de la BOA-NIGER (BOA-Siège)
BANK OF AFRICA BF	Ordinaire	29/03/2022	10:00:00	Salle LAICO HOTEL OUAGA 2000

# L'actualité de la BRVM sur nos plateformes digitales

## Infos BRVM

Pour recevoir les informations boursières par SMS, souscrivez :



Côte d'Ivoire : \*430#  
Bénin : \*430\*15#



Côte d'Ivoire : #139#  
Burkina Faso : \*310#



Côte d'Ivoire : \*431#  
Niger : \*512\*9#  
Togo : \*310#

## Site web

[www.brvm.org](http://www.brvm.org)



## Application Mobile

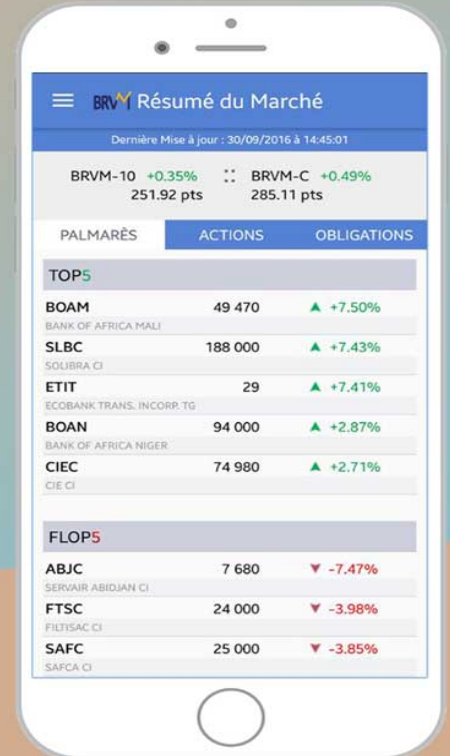

Disponible sur Google play

Disponible sur App Store

Nous suivre sur :

