

BRVM 10	158,27
Variation Jour	0,80 %
Variation annuelle	3,10 %



BULLETIN OFFICIEL DE LA COTE

N° 233

mardi 6 décembre 2022

Site : www.brvm.org

BRVM Composite	192,36
Variation Jour	0,74 %
Variation annuelle	-4,90 %

Evolution des indices

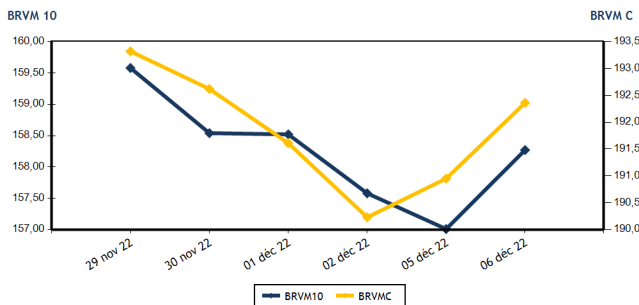

Volumes et valeurs transigés

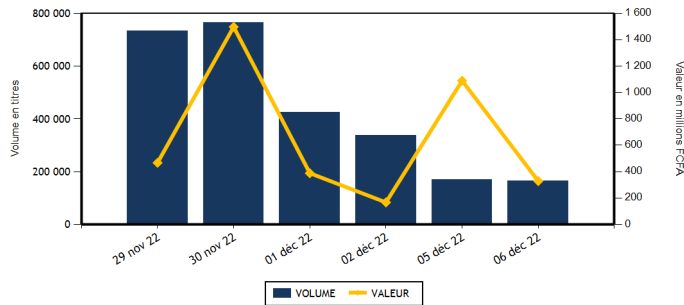

Actions	Niveau	Evol. Jour
Capitalisation boursière (FCFA)(Actions & Droits)	5 790 087 919 638	0,74 %
Volume échangé (Actions & Droits)	161 689	134,96 %
Valeur transigée (FCFA) (Actions & Droits)	306 206 399	168,91 %
Nombre de titres transigés	40	0,00 %
Nombre de titres en hausse	18	12,50 %
Nombre de titres en baisse	10	-37,50 %
Nombre de titres inchangés	12	50,00 %

Obligations	Niveau	Evol. Jour
Capitalisation boursière (FCFA)	8 806 716 400 013	0,02 %
Volume échangé	2 223	-97,78 %
Valeur transigée (FCFA)	22 248 742	-97,72 %
Nombre de titres transigés	6	200,00 %
Nombre de titres en hausse	5	400,00 %
Nombre de titres en baisse	0	-100,00 %
Nombre de titres inchangés	1	

PLUS FORTES HAUSSES

Titres	Cours	Evol. Jour	Evol. annuelle
ORAGROUP TOGO (ORGT)	3 010	7,50 %	-28,16 %
SERVAIR ABIDJAN CI (ABJC)	1 460	7,35 %	-16,57 %
AIR LIQUIDE CI (SIVC)	750	7,14 %	-16,20 %
SETAO CI (STAC)	1 220	7,02 %	67,12 %
SITAB CI (STBC)	5 300	6,85 %	-14,24 %

PLUS FORTES BAISES

Titres	Cours	Evol. Jour	Evol. annuelle
SICOR CI (SICC)	6 000	-3,23 %	17,19 %
BERNABE CI (BNBC)	2 050	-2,38 %	-5,75 %
SMB CI (SMBC)	6 610	-2,07 %	-4,20 %
TRACTAFRIC MOTORS CI (PRSC)	2 940	-2,00 %	-30,00 %
BANK OF AFRICA NG (BOAN)	5 500	-1,79 %	7,84 %

INDICES SECTORIELS

Base = 100 au 14 juin 1999	Nombre de sociétés	Valeur	Evol. Jour	Evol. annuelle	Volume	Valeur	PER moyen
BRVM - INDUSTRIE	11	96,76	0,96 %	-12,12 %	20 524	56 272 690	26,47
BRVM - SERVICES PUBLICS	4	454,28	0,36 %	1,21 %	11 583	117 975 840	8,22
BRVM - FINANCES	15	71,76	0,94 %	-6,96 %	102 648	86 061 654	6,81
BRVM - TRANSPORT	2	319,03	4,70 %	-48,72 %	19 365	24 062 100	5,08
BRVM - AGRICULTURE	5	283,02	0,80 %	16,32 %	1 599	13 851 480	5,51
BRVM - DISTRIBUTION	7	362,61	0,11 %	-11,00 %	4 895	6 671 085	26,30
BRVM - AUTRES SECTEURS	1	1 505,34	7,02 %	67,12 %	1 075	1 311 550	14,65
BRVM - PETITES CAPITALISATIONS	-	-	-	-	-	-	-

Indicateurs	1er et 2è Comp.	BRVM PC
PER moyen du marché	7,55	
Taux de rendement moyen du marché	7,84	
Taux de rentabilité moyen du marché	9,55	
Nombre de sociétés cotées	45	
Nombre de lignes obligataires	109	
Volume moyen annuel par séance	992 599,00	
Valeur moyenne annuelle par séance	1 911 432 902,11	

Indicateurs	1er et 2è Comp.	BRVM PC
Ratio moyen de liquidité	3,82	
Ratio moyen de satisfaction	15,36	
Ratio moyen de tendance	401,80	
Ratio moyen de couverture	24,89	
Taux de rotation moyen du marché	0,02	
Prime de risque du marché	7,34	
Nombre de SGI participantes	26	

Définitions

Volume moyen annuel par séance = Valeur annuelle échangée / nombre de séances
 Valeur moyenne annuelle par séance = Valeur annuelle échangée / nombre de séances
 Ratio moyen de liquidité = Moyenne des ratios de liquidité (Titres échangés / Volume des ordres de vente)
 Ratio moyen de satisfaction = Moyenne des ratios de satisfaction (Titres échangés / Volume des ordres d'achat)
 Ratio moyen de tendance = Moyenne des ratios de tendance (Volume des ordres d'achat / Volume des ordres de vente)
 Ratio moyen de couverture = Moyenne des ratios de couverture (Volume des ordres de vente / Volume des ordres d'achat)

Taux moyen de rotation = moyenne des taux de rotation des actions cotées (volume transigé / capi flottante)
 PER moyen du marché = moyenne des PER des actions cotées ayant un PER positif
 Taux de rendement moyen = moyenne des taux de rendement des actions cotées ayant distribué un dividende
 Taux de rentabilité moyen = moyenne des taux de rentabilité des actions cotées
 Prime de risque du marché = (1 / le PER moyen du marché) - le taux de référence actuel des emprunts d'Etat



BRVM - BOURSE REGIONALE DES VALEURS MOBILIERES
 BRVM - Société Anonyme au capital de 3.062.040.000 CFA - RC : CI - ABJ - 1997 - B - 208435 - CC : 9819725 - E
 Siège Social : Abidjan - CÔTE D'IVOIRE. Adresse : 18, Rue Joseph ANOMA (Rue des Banques) - Abidjan
 Tél : +225 20 32 66 85 / 86, Fax : +225 20 32 66 84, Mail : brvm@brvm.org, Site Web : www.brvm.org

MARCHE DES ACTIONS

Symbole	Titre	Cours Précédent	Cours du jour		Variation jour	Séance de cotation		Cours Référence	Variation de l'année précédente	Dernier dividende payé		Rdt. Net	PER
			Ouv.	Clôt.		Volume	Valeur			Montant net	Date		
SECTEUR - INDUSTRIE		96,76	points		↑				0,96 %				
CABC	SICABLE CI	1 150	NC	NC	0,00 %			1 150	13,30 %	69,00	2-août-22	6,00 %	169,80
FTSC	FILTISAC CI	1 185	1 200	1 185	0,00 %	67	79 860	1 185	-29,46 %	235,00	30-juil.-21	19,83 %	
NEIC	NEI-CEDA CI	710	710	725	2,11 %	4 354	3 072 785	725	16,00 %	9,00	28-juin-01		9,44
NTLC	NESTLE CI	7 300	6 900	7 300	0,00 %	4 840	33 925 500	7 300	58,52 %	856,80	2-août-22	11,74 %	7,58
SEMC	CROWN SIEM CI	640	640	640	0,00 %	970	580 645	640	-16,34 %	14,40	28-déc.-21	2,25 %	6,76
SIVC	AIR LIQUIDE CI	700	750	750	7,14 %	20	15 000	750	-16,20 %	63,00	29-sept.-17		
SLBC	SOLIBRA CI	90 000	NC	NC	0,00 %			90 000	-42,31 %	4 050,00	12-août-22	4,50 %	6,73
SMBC	SMB CI	6 750	6 700	6 610	-2,07 %	1 095	7 334 580	6 610	-4,20 %	720,00	24-août-22	10,89 %	5,48
STBC	SITAB CI	4 960	5 000	5 300	6,85 %	935	4 648 720	5 300	-14,24 %	445,12	21-juil.-22	8,40 %	10,02
UNLC	UNILEVER CI	7 030	NC	NC	0,00 %			7 030	43,76 %	1 233,00	9-juil.-12		10,60
UNXC	UNIWAX CI	800	850	800	0,00 %	8 243	6 615 600	800	-60,00 %	60,75	29-juil.-22	7,59 %	11,85
TOTAL						20 524	56 272 690						26,47
SECTEUR - SERVICES PUBLICS		454,28	points		↑				0,36 %				
CIEC	CIE CI	1 800	1 800	1 800	0,00 %	2 845	5 121 000	1 800	-5,01 %	153,16	25-juil.-22	8,51 %	10,33
ONTBF	ONATEL BF	3 210	3 210	3 300	2,80 %	1 047	3 361 230	3 300	-16,35 %	416,58	15-juin-22	12,62 %	6,93
SDCC	SOE CI	4 650	4 600	4 750	2,15 %	155	721 730	4 750	10,59 %	432,00	21-oct.-22	9,09 %	9,82
SNTS	SONATEL SN	14 650	14 600	14 645	-0,03 %	7 536	108 771 880	14 645	4,79 %	1 400,00	18-mai-22	9,56 %	5,80
TOTAL						11 583	117 975 840						8,22
SECTEUR - FINANCES		71,76	points		↑				0,94 %				
BICC	BICI CI	6 380	NC	NC	0,00 %			6 380	-13,78 %	518,00	15-juil.-22	8,12 %	11,07
BOAB	BANK OF AFRICA BN	5 950	5 530	5 900	-0,84 %	1 026	5 676 050	5 900	11,32 %	546,00	25-mai-22	9,25 %	7,18
BOABF	BANK OF AFRICA BF	5 195	5 005	5 145	-0,96 %	1 508	7 550 080	5 145	-17,02 %	448,00	4-mai-22	8,71 %	5,33
BOAC	BANK OF AFRICA CI	3 700	3 595	3 700	0,00 %	5 825	21 017 605	3 700	-36,81 %	374,00	28-avr.-22	10,11 %	4,45
BOAM	BANK OF AFRICA ML	1 355	1 355	1 355	0,00 %	272	367 390	1 355	-8,75 %	271,00	15-mai-19		11,83
BOAN	BANK OF AFRICA NG	5 600	5 600	5 500	-1,79 %	168	933 800	5 500	7,84 %	567,30	12-mai-22	10,31 %	7,61
BOAS	BANK OF AFRICA SENEGAL	2 395	2 395	2 400	0,21 %	317	754 870	2 400	2,13 %	161,01	1-juin-21	6,71 %	5,20
CBIBF	CORIS BANK INTERNATIONAL	8 485	8 485	8 500	0,18 %	3 236	26 751 695	8 500	-19,05 %	448,00	6-juil.-22	5,27 %	5,84
ECOC	ECOBANK COTE D'IVOIRE	4 695	4 650	4 800	2,24 %	2 644	12 324 610	4 800	0,31 %	420,30	29-avr.-22	8,76 %	7,70
ETIT	ECOBANK TRANS. INCORP. TG	19	19	19	0,00 %	85 416	1 622 904	19	5,56 %	0,90	20-juin-22	4,74 %	1,77
NSBC	NSIA BANQUE COTE D'IVOIRE	4 560	4 560	4 750	4,17 %	571	2 618 400	4 750	-23,20 %	77,69	27-juil.-20	1,64 %	4,95
ORGT	ORAGROUP TOGO	2 800	3 010	3 010	7,50 %	1	3 010	3 010	-28,16 %	59,52	17-juil.-20	1,98 %	10,55
SAFC	SAFCA CI	890	885	895	0,56 %	514	456 855	895	5,29 %	23,04	29-juil.-11		
SGBC	SOCIETE GENERALE COTE D'IVOIRE	11 600	11 600	11 595	-0,04 %	138	1 597 135	11 595	9,44 %	1 004,93	10-juin-22	8,67 %	5,35
SIBC	SOCIETE IVOIRIENNE DE BANQUE	4 400	4 330	4 400	0,00 %	1 012	4 387 250	4 400	10,41 %	405,00	30-juin-22	9,20 %	6,46
TOTAL						102 648	86 061 654						6,81
SECTEUR - TRANSPORT		319,03	points		↑				4,70 %				
SDSC	BOLLORE	1 240	1 240	1 300	4,84 %	19 365	24 062 100	1 300	-49,42 %	130,00	23-juin-22	10,00 %	5,08
SVOC	MOVIS CI	2 395	SP	SP	0,00 %			2 395	0,00 %	270,00	5-juil.-99		
TOTAL						19 365	24 062 100						5,08

MARCHE DES ACTIONS

Symbole	Titre	Cours Précédent	Cours du jour		Variation jour	Séance de cotation		Cours Référence	Variation de l'année précédente	Dernier dividende payé		Rdt. Net	PER
			Ouv.	Clôt.		Volume	Valeur			Montant net	Date		
SECTEUR - AGRICULTURE		283,02	points		↑	0,80 %							
PALC	PALM CI	9 750	9 750	9 885	1,38 %	1 294	12 765 445	9 885	41,42 %	1 236,34	31-août-22	12,51 %	3,60
SCRC	SUCRIVOIRE	900	950	910	1,11 %	123	112 850	910	-5,21 %	40,50	20-août-21	4,45 %	
SICC	SICOR CI	6 200	6 200	6 000	-3,23 %	7	43 000	6 000	17,19 %	1 919,00	25-sept.-00		3,64
SOGC	SOGB CI	5 685	5 685	5 685	0,00 %	59	327 015	5 685	13,70 %	541,81	21-juil.-22	9,53 %	8,34
SPHC	SAPH CI	5 200	5 190	5 250	0,96 %	116	603 170	5 250	1,06 %	365,40	4-août-22	6,96 %	6,47
TOTAL						1 599	13 851 480						5,51
SECTEUR - DISTRIBUTION		362,61	points		↑	0,11 %							
ABJC	SERVAIR ABIDJAN CI	1 360	1 400	1 460	7,35 %	37	52 400	1 460	-16,57 %	57,73	24-août-22	3,95 %	16,71
BNBC	BERNABE CI	2 100	2 050	2 050	-2,38 %	100	205 000	2 050	-5,75 %	45,00	19-juil.-19		84,96
CFAC	CFAO MOTORS CI	930	925	915	-1,61 %	2 058	1 890 295	915	-23,11 %	69,47	2-août-22	7,59 %	24,73
PRSC	TRACTAFRIC MOTORS CI	3 000	2 995	2 940	-2,00 %	1 000	2 941 650	2 940	-30,00 %	175,86	30-août-22	5,98 %	9,81
SHEC	VIVO ENERGY CI	700	710	700	0,00 %	1 441	1 003 140	700	-18,60 %	29,00	28-oct.-22	4,14 %	18,69
TTLC	TOTAL CI	2 100	2 090	2 100	0,00 %	169	353 600	2 100	0,00 %	159,29	25-août-22	7,59 %	11,87
TTLS	TOTAL SN	2 405	2 500	2 500	3,95 %	90	225 000	2 500	26,58 %	187,30	22-juil.-22	7,49 %	17,35
TOTAL						4 895	6 671 085						26,30
AUTRES SECTEURS		1 505,34	points		↑	7,02 %							
STAC	SETAO CI	1 140	1 145	1 220	7,02 %	1 075	1 311 550	1 220	67,12 %	66,15	18-juil.-22	5,42 %	14,65
TOTAL						1 075	1 311 550						14,65
TOTAL - Marché des actions						161 689	306 206 399						

MARCHE DES DROITS

Symbole	Titre	Cours Précédent	Cours du jour		Variation jour	Séance de cotation		Cours Référence	Variation depuis l'origine	Parité	Periode de négociation	
			Ouv.	Clôt.		Volume	Valeur				Début	fin
TOTAL												
TOTAL - Marché des droits												

TROISIEME COMPARTIMENT - BRVM PETITES CAPITALISATIONS

Symbole	Titre	Cours Précédent	Cours du jour		Variation jour	Séance de cotation		Cours Référence	Variation depuis l'origine
			Ouv.	Clôt.		Volume	Valeur		
TOTAL									
TOTAL - 3ème Compartiment - BRVM PC									

Légende:
 (d) Ex-dividende (V) Variation par rapport au cours de référence
 Cours du jour: Ouv.: Ouverture Clôt.: Clôture Moy.: Moyen
 Mentions : NC: Non Coté Ex-c: Ex-coupon Ex-d: Ex-droit SP: Suspendu Val-T: Valeur Théorique
 PER = Cours / BNPA selon les données disponibles Rdt. Net: Rendement net (DNPA / Cours)
 Comp.: 1 - Premier Compartiment 2 - Second Compartiment 3 - Compartiment de croissance
 Ratio de liquidité = Titres échangés / Volume des ordres de vente
 : Progression de l'indice sectoriel : Stabilité de l'indice sectoriel : Recul de l'indice sectorie

MARCHE DES OBLIGATIONS

Symbole	Titre	Valeur nominale	Cours Précédent	Cours du jour	Cours Référence	Séance de cotation		Coupon couru	Coupon d'intérêt		Type Amort	
						Volume	Valeur		Période	Montant net	Eché.	
OBLIGATIONS D'ETAT												
EOM.01	ETAT DU MALI 6.20% 2016-2023	1 665	1 665	NC	1 665			55,72	A	103,23	23-mai-23	ACD
EOM.02	Etat du Mali 6.50% 2017-2024	4 000	4 000	NC	4 000			163,84	A	260,00	20-avr.-23	AC
EOM.03	ETAT DU MALI 6,50 % 2018-2025	6 000	6 000	NC	6 000			88,33	A	520,00	5-oct.-23	AC
EOM.04	ETAT DU MALI 6,50% 2019-2027	10 000	10 000	NC	10 000			261,78	A	650,00	12-juil.-23	AC
EOM.05	ETAT DU MALI 6,50% 2020-2028	10 000	10 000	NC	10 000			452,33	A	650,00	27-mars-23	ACD
EOM.06	ETAT DU MALI 6,50% 2020-2027	10 000	10 000	NC	10 000			10,68	A	650,00	30-nov.-23	AC
EOM.07	ETAT DU MALI 6.50% 2021-2031	10 000	9 999	10 000	10 000	103	1 029 922	416,71	A	650,00	16-avr.-23	AC
EOM.08	ETAT DU MALI 6,20 % 2022-2032	10 000	10 200	10 600	10 600	2 005	20 053 000	152,88	A	620,00	7-sept.-23	ACD
EOS.05	ETAT SENEGAL 6.50% 2013-2023	10 000	10 800	NC	10 800			229,62	S	325,00	29-janv.-23	ACD
EOS.07	ETAT SENEGAL 6.30% 2015-2025	10 000	10 500	NC	10 500			18,99	S	312,41	25-mai-23	ACD
TPBF.010	TPBF 6,50% 2020 - 2028	9 167	9 900	NC	9 900			138,26	S	325,00	20-mars-23	ACD
TPBF.011	TPBF 6,50 % 2020-2028	10 000	10 000	NC	10 000			264,95	S	325,00	9-janv.-23	ACD
TPBF.012	TPBF 6.50% 2021-2031	10 000	10 700	NC	10 700			129,28	S	325,00	25-mars-23	ACD
TPBF.013	TPBF 6,50 % 2021 - 2031	10 000	10 250	NC	10 250			270,24	S	325,00	6-janv.-23	ACD
TPBF.014	TPBF 6,30% 2022-2034	10 000	10 000	NC	10 000			167,07	S	315,00	1-mars-23	ACD
TPBF.04	TPBF 6.50% 2017-2027	10 000	10 100	NC	10 100			227,94	S	327,67	31-janv.-23	ACD
TPBF.05	TPBF 6,50% 2017-2024	10 000	10 700	NC	10 700			284,15	S	325,00	29-déc.-22	ACD
TPBF.06	TPBF 6.50% 2018-2025	10 000	10 500	NC	10 500			1,78	S	324,11	5-juin-23	ACD
TPBF.07	TPBF 6,50% 2018- 2025	10 000	10 000	NC	10 000			37,71	S	325,00	15-mai-23	AC
TPBF.08	TPBF 6,50% 2019-2027	10 000	10 000	NC	10 000			53,42	S	322,33	6-mai-23	ACD
TPBF.09	TPBF 6,50% 2019 - 2027	10 000	10 700	NC	10 700			105,36	S	325,00	8-avr.-23	ACD
TPBJ.03	TPBJ 6,50% 2020-2028	10 000	10 000	NC	10 000			183,42	A	650,00	25-août-23	AC
TPBJ.04	TPBJ 5,50 % 2022-2037	10 000	10 000	NC	10 000			421,92	A	550,00	1-mars-23	AC
TPBJ.05	TPBJ 5,85 % 2022-2042	10 000	10 000	NC	10 000			448,77	A	585,00	1-mars-23	ACD
TPBJ.06	TPBJ 5,75% 2022-2037	10 000	10 000	NC	10 000			206,37	A	575,00	28-juil.-23	ACD
TPCI.017	TPCI 3% 2014-2024	10 000	10 000	NC	10 000			139,34	S	150,00	19-déc.-22	ACD
TPCI.019	TPCI 5.99% 2015-2025	10 000	10 050	NC	10 050			338,07	A	599,00	14-mai-23	ACD
TPCI.021	TPCI 6% 2016-2028	10 000	10 000	NC	10 000			397,81	A	600,00	8-avr.-23	ACD
TPCI.022	TPCI 5.90% 2016 - 2026	10 000	10 000	NC	10 000			281,26	A	590,00	15-juin-23	ACD
TPCI.023	TPCI 5.90% 2016-2026	10 000	10 215	NC	10 215			30,71	A	590,00	17-nov.-23	ACD
TPCI.024	TPCI 6.25% 2017-2029	10 000	10 800	NC	10 800			115,04	S	312,50	31-mars-23	ACD
TPCI.025	TPCI 5,95% 2017-2024 A	10 000	10 000	NC	10 000			70,29	S	297,50	24-avr.-23	ACD
TPCI.026	TPCI 5,95% 2017-2024 B	10 000	10 000	NC	10 000			42,73	S	297,50	10-mai-23	ACD
TPCI.027	TPCI 6% 2017-2025	10 000	10 250	NC	10 250			262,30	S	300,00	29-déc.-22	ACD
TPCI.028	TPCI 6% 2018 - 2026	10 000	10 700	NC	10 700			207,12	A	600,00	2-août-23	ACD
TPCI.029	TPCI 6% 2018-2026	10 000	10 000	NC	10 000			78,90	A	600,00	19-oct.-23	ACD
TPCI.030	TPCI 5,95% 2018-2025	7 000	7 014	NC	7 014			200,83	S	208,82	13-déc.-22	ACD
TPCI.031	TPCI 5,75% 2019 - 2026	10 000	10 230	NC	10 230			266,23	A	575,00	20-juin-23	ACD
TPCI.032	TPCI 2,23% 2019-2026	10 000		NC				103,25	A	223,00	20-juin-23	ACD
TPCI.033	TPCI 5.75% 2019-2026	8 000	8 560	NC	8 560			328,93	A	460,00	20-mars-23	ACD
TPCI.034	TPCI 6% 2019-2029	8 750	8 750	NC	8 750			375,41	A	525,00	20-mars-23	ACD
TPCI.035	TPCI 5,75% 2019 -2026	10 000	10 250	NC	10 250			233,15	A	575,00	11-juil.-23	ACD
TPCI.036	TPCI 5,75% 2019- 2026	10 000	10 000	NC	10 000			168,56	A	575,00	21-août-23	ACD
TPCI.037	TPCI 5,80% 2019-2026	8 000	8 000	NC	8 000			2,54	A	464,00	4-déc.-23	ACD
TPCI.038	TPCI 5,75% 2019-2026	8 000	8 000	NC	8 000			2,52	A	460,00	4-déc.-23	ACD
TPCI.039	TPCI 5,75% 2019 - 2026	8 000	8 560	NC	8 560			396,99	A	460,00	17-oct.-22	ACD
TPCI.040	TPCI 5,75% 2019-2026	10 000	10 200	NC	10 200			519,86	A	575,00	10-janv.-23	ACD
TPCI.041	TPCI 5,80% 2020-2027	10 000	10 700	NC	10 700			446,52	A	580,00	28-févr.-23	ACD
TPCI.042	TPCI 5,90% 2020-2030	10 000	10 300	NC	10 300			454,22	A	590,00	28-févr.-23	ACD
TPCI.043	TPCI 5,90% 2020 - 2030	10 000	10 200	NC	10 200			366,93	A	590,00	23-avr.-23	ACD
TPCI.044	TPCI 5,80% 2020 - 2027	10 000	10 100	NC	10 100			360,71	A	580,00	23-avr.-23	ACD
TPCI.045	TPCI 5,80% 2020 -2027	10 000	10 000	NC	10 000			274,90	A	580,00	16-juin-23	ACD
TPCI.046	TPCI 5,90% 2020 - 2030	10 000	10 200	NC	10 200			279,64	A	590,00	16-juin-23	ACD
TPCI.047	TPCI 5,80% 2020 - 2027	10 000	10 250	NC	10 250			274,90	A	580,00	16-juin-23	ACD
TPCI.048	TPCI 5,80% 2020- 2027	10 000	10 000	NC	10 000			206,58	A	580,00	29-juil.-23	ACD
TPCI.049	TPCI 5,90% 2020- 2030	10 000	10 085	NC	10 085			210,14	A	590,00	29-juil.-23	ACD
TPCI.050	TPCI 5,90% 2020-2030	10 000	10 000	NC	10 000			161,64	A	590,00	28-août-23	ACD
TPCI.051	TPCI 5,80% 2020-2027	10 000	10 000	NC	10 000			103,29	A	580,00	2-oct.-23	ACD
TPCI.052	TPCI 5,90 % 2020-2030	10 000	10 300	10 600	10 600	10	106 000	105,07	A	590,00	2-oct.-23	ACD
TPCI.053	TPCI 5,80% 2020-2027	10 000	10 600	NC	10 600			61,97	A	580,00	28-oct.-23	ACD

mardi 6 décembre 2022

TPCI.054	TPCI 5,90% 2020-2030	10 000	10 000	NC	10 000			63,04	A	590,00	28-oct.-23	ACD
TPCI.055	TPCI 5,80% 2020 -2027	10 000	10 500	NC	10 500			551,40	A	580,00	24-déc.-22	ACD
TPCI.056	TPCI 5,90% 2020- 2030	10 000	10 700	NC	10 700			560,90	A	590,00	24-déc.-22	ACD
TPCI.057	TPCI 5,80% 2020-2027	10 000	10 000	NC	10 000			25,42	A	580,00	20-nov.-23	ACD
TPCI.058	TPCI 5,80% 2021-2028	10 000	10 000	NC	10 000			432,22	A	580,00	9-mars-23	ACD
TPCI.059	TPCI 5,90% 2021-2031	10 000	10 500	NC	10 500			439,67	A	590,00	9-mars-23	ACD
TPCI.060	TPCI 5,80% 2021-2028	10 000	10 050	NC	10 050			328,93	A	580,00	13-mai-23	ACD
TPCI.061	TPCI 5,90% 2021-2031	10 000	10 050	NC	10 050			334,60	A	590,00	13-mai-23	ACD
TPCI.062	TPCI 5,80 % 2021 -2028	10 000	10 700	NC	10 700			252,66	A	580,00	30-juin-23	ACD
TPCI.063	TPCI 5,90% 2021 -2031	10 000	10 000	NC	10 000			257,01	A	590,00	30-juin-23	ACD
TPCI.064	TPCI 5,80 % 2021 - 2028	10 000	10 180	NC	10 180			177,97	A	580,00	16-août-23	ACD
TPCI.065	TPCI 5,90% 2021-2031	10 000	10 000	NC	10 000			108,30	A	590,00	30-sept.-23	ACD
TPCI.066	TPCI 5,90% 2021-2031	10 000	9 845	NC	9 845			50,11	A	590,00	5-nov.-22	ACD
TPCI.067	TPCI 5,90 % 2021-2036	10 000	10 500	NC	10 500			573,84	A	590,00	16-déc.-22	ACD
TPCI.068	TPCI 5,90 % 2022-2037	10 000	10 005	NC	10 005			497,86	A	590,00	1-févr.-23	ACD
TPCI.069	TPCI 5,75 % 2022-2037	10 000	10 000	NC	10 000			408,01	A	575,00	22-mars-23	ACD
TPCI.070	TPCI 5,75 % 2022-2037	10 000	10 000	NC	10 000			348,15	A	575,00	29-avr.-23	ACD
TPCI.071	TPCI 5,65% 2022-2032	10 000	10 000	NC	10 000			269,34	A	565,00	15-juin-23	ACD
TPCI.072	TPCI 5,65% 2022-2029	10 000	10 000	NC	10 000			201,23	A	565,00	29-juil.-23	ACD
TPCI.073	TPCI 5,75% 2022-2032	10 000	10 000	NC	10 000			204,79	A	575,00	29-juil.-23	ACD
TPCI.074	TPCI 5,85% 2022-2042	10 000	10 000	NC	10 000			208,36	A	585,00	29-juil.-23	ACD
TPNE.01	TRESOR PUBLIC DU NIGER 6,50% 2019-2026	10 000	10 800	NC	10 800			450,55	A	650,00	28-mars-23	ACD
TPNE.02	TRESOR PUBLIC DU NIGER 6,50% 2019 - 2026	10 000	10 800	10 800	10 800	11	114 000	226,16	A	650,00	1-août-23	ACD
TPNE.03	TRESOR PUBLIC DU NIGER 6,5% 2020-2027	10 000	10 800	NC	10 800			227,95	A	650,00	31-juil.-23	ACD
TPNE.04	TRESOR PUBLIC DU NIGER 6,30% 2021-2031	10 000	10 500	NC	10 500			179,51	A	630,00	24-août-23	ACD
TPNE.05	TPNE 6,15 % 2022-2034	10 000	10 350	NC	10 350			313,40	A	615,00	3-juin-23	ACD
TOTAL						2 129	21 302 922					

OBLIGATIONS REGIONALES

BIDC.04	BIDC-EBID 6.10% 2017-2027	6 250	6 750	NC	6 750			180,70	A	381,25	16-juin-23	ACD
BIDC.05	BIDC-EBID 6,40% 2019-2026	10 000	10 500	10 800	10 800	89	900 000	255,65	S	320,00	12-janv.-23	ACD
BIDC.06	BIDC-EBID 6,50 % 2021-2028	10 000	10 800	NC	10 800			32,05	S	322,33	18-mai-23	ACD
BIDC.07	BIDC-EBID 5,90% 2022-2029	10 000	10 300	NC	10 300			290,96	S	295,81	9-déc.-22	ACD
CRRH.02	CRRH-UEMOA 6.10% 2012-2024	10 000	10 000	NC	10 000			235,38	S	305,00	17-janv.-23	AC
CRRH.03	CRRH-UEMOA 6% 2013-2023	10 000	10 000	NC	10 000			67,58	S	300,00	26-avr.-23	AC
CRRH.04	CRRH-UEMOA 6% 2014-2024	10 000	10 000	NC	10 000			260,66	S	300,00	30-déc.-22	AC
CRRH.05	CRRH-UEMOA 5.85% 2015-2025	10 000	10 000	NC	10 000			248,42	S	294,90	4-janv.-23	AC
CRRH.06	CRRH-UEMOA 5.85% 2016-2026	10 000	10 230	NC	10 230			247,99	S	292,50	3-janv.-23	ACD
CRRH.07	CRRH-UEMOA 5.95% 2017-2029	5 833	5 833	NC	5 833			19,52	S	185,94	17-mai-23	AC
CRRH.08	CRRH-UEMOA 5.95% 2018-2030	7 083	7 083	NC	7 083.33			193,46	S	210,73	21-déc.-22	AC
CRRH.09	CRRH-UEMOA 6.05% 2018-2033	7 667	7 667	NC	7 667			212,91	S	231,92	21-déc.-22	AC
TOTAL						89	900 000					

OBLIGATIONS PRIVEES

BHSN.01	DIASPORA BONDS BHS 6,25% 2019-	10 000	10 800	NC	10 800			255,14	S	315,07	10-janv.-23	ACD
FNSBC.01	FCTC NSIA BANQUE 7 % 2020-2025	5 556	5 500	NC	5 499.99			84,81	T	95,28	16-déc.-22	ACD
FORBT.01	FCTC ORABANK 7 % 2021-2026	9 444	10 200	NC	10 200			122,81	T	161,97	28-déc.-22	ACD
FTIMC.01	FCTC TEYLIOM IMMO 7 % 2021-2028	9 583	8 912	9 580	9 580.46	5	45 820	160,74	T	164,35	8-déc.-22	ACD
ORGT.02	ORAGROUP SA 7,15% 2021-2028	10 000	10 400	NC	10 400			80,54	S	357,50	26-avr.-23	ACD
PADS.03	PAD 6,60% 2020-2027	10 000	10 000	NC	10 000			87,03	S	330,00	19-avr.-23	ACD
SNLC.01	SENELEC 6,50% 2018-2025	5 000	5 400	NC	5 400			62,85	S	162,50	27-mars-23	AC
SNTS.02	SONATEL 6,50% 2020-2027	10 000	10 800	NC	10 800			235,48	S	302,99	16-janv.-23	ACD
TOTAL						5	45 820					

SUKUK ET TITRES ASSIMILES

SUKCI.S2	SUKUK CI 5.75% 2016-2023	10 000	10 800	NC	10 800			143,75	S	289,10	7-mars-23	ACD
SUKSN.S2	SUKUK SN 6% 2016-2026	10 000	10 800	NC	10 800			221,67	S	306,67	26-janv.-23	ACD
SUKTG.S1	SUKUK TG 6.5% 2016-2026	10 000	10 800	NC	10 800			228,03	S	377,99	17-févr.-23	ACD
TOTAL						0	0					

TOTAL - Marché des obligations

2 223

22 248 742

Légende :

(#) (*) Ex-Coupon couru (#)Cours de référence amorti / Coupon couru Ex-c (#)Ex-marge de profits
 Cours du jour: Ouv.: Ouverture Clôt.: Clôture Moy.: Moyen
 Type Amort: Type d'Amortissement IF: In Fine AC: Amortissement Constant AD: Amortissement Dégressif ACD: Amortissement Constant Différé
 Période: Périodicité de paiement des coupons A: Annuelle S: Semestrielle T: Trimestrielle
 Eché.: Échéance de paiement des intérêts
 Mentions: NC: Non Coté Ex-c: Ex-coupon ou Ex-droit SP: Suspendu

INFORMATIONS

OPERATIONS EN COURS

Emetteur	Opération
TPBF	Première cotation - TPBF 6,30 % 2022-2034 - Première cotation le 15 décembre 2022

AVIS

Entité	N°	Nature	Objet
--------	----	--------	-------

COMMUNIQUES

Emetteur	N°	Nature	Objet
MOVIS CI	20221206-1	Pouvoir	Pouvoir - Assemblée Générale Ordinaire - MOVIS CI
MOVIS CI	20221206	Communiqué-Avis de Convocation	Avis de convocation - Assemblée Générale Ordinaire - MOVIS CI

QUANTITES RESIDUELLES

MARCHE DES ACTIONS

Symbole	Titre	Quantité résiduelle à l'achat	Cours Achat / Vente		Quantité résiduelle à la vente	Cours de Référence
ABJC	SERVAIR ABIDJAN CI	1	1,400	/ 1,460	733	1 460
BICC	BICI CI			/ 6,380	236	6 380
BNBC	BERNABE CI			/ 2,050	107	2 050
BOAB	BANK OF AFRICA BN	20	5,610	/ 5,895	2 443	5 900
BOABF	BANK OF AFRICA BF	400	5,025	/ 5,145	89	5 145
BOAC	BANK OF AFRICA CI	35	3,605	/ 3,700	2 508	3 700
BOAM	BANK OF AFRICA ML	716	1,350	/ 1,355	87	1 355
BOAN	BANK OF AFRICA NG	35	5,500	/ 5,695	1 100	5 500
BOAS	BANK OF AFRICA SENEGAL	8 253	2,350	/ 2,420	100	2 400
CABC	SICABLE CI			/ 1,155	40	1 150
CBIBF	CORIS BANK INTERNATIONAL	5	8,100	/ 8,450	314	8 500
CFAC	CFAO MOTORS CI	2 780	920	/ 925	55	915
CIEC	CIE CI	1	1,775	/ 1,800	1 665	1 800
ECOC	ECOBANK COTE D'IVOIRE	5	4,790	/ 4,800	449	4 800
ETIT	ECOBANK TRANS. INCORP. TG	788 766	18	/ 19	1 600 906	19
FTSC	FILTISAC CI	564	1,185	/ 1,200	3 783	1 185
NEIC	NEI-CEDA CI	10	725	/		725
NSBC	NSIA BANQUE COTE D'IVOIRE	48	4,400	/ 4,750	241	4 750
NTLC	NESTLE CI			/ 7,300	90	7 300
ONTBF	ONATEL BF	31	3,210	/ 3,300	483	3 300
ORGT	ORAGROUP TOGO	35	Marché	/		3 010
PALC	PALM CI	30	9,750	/ 9,885	4 103	9 885
PRSC	TRACTAFRIC MOTORS CI	10	2,940	/ 3,000	326	2 940
SAFC	SAFCA CI			/ 900	679	895
SCRC	SUCRIVOIRE	456	910	/ 950	977	910
SDCC	SODE CI	20	4,530	/ 4,750	634	4 750
SDSC	BOLLORE	80	1,250	/ 1,300	1 885	1 300
SEMC	CROWN SIEM CI			/ 640	2 790	640
SGBC	SOCIETE GENERALE COTE D'IVOIRE	9	11,450	/ 11,595	121	11 595
SHEC	VIVO ENERGY CI	1	675	/ 700	3 860	700
SIBC	SOCIETE IVOIRIENNE DE BANQUE	3	4,355	/ 4,400	670	4 400
SICC	SICOR CI	48	6,000	/ 6,200	33	6 000
SIVC	AIR LIQUIDE CI			/ 750	1 272	750
SLBC	SOLIBRA CI	10	86,000	/		90 000
SMBC	SMB CI	3	6,630	/ 6,700	495	6 610
SNTS	SONATEL SN	2	14,550	/ 14,645	2 250	14 645
SOGC	SOGB CI	3	5,500	/ 5,685	2 024	5 685
SPHC	SAPH CI	10	5,100	/ 5,250	499	5 250
STAC	SETAO CI			/ 1,220	199	1 220
STBC	SITAB CI	5	5,100	/ 5,300	330	5 300
SVOC	MOVIS CI			/		2 395
TTLC	TOTAL CI	1 964	2,050	/ 2,100	539	2 100
TTLS	TOTAL SN	1 351	2,350	/ 2,500	124	2 500
UNLC	UNILEVER CI	5	Marché	/		7 030
UNXC	UNIWAX CI	150	780	/ 800	2 984	800

QUANTITES RESIDUELLES**MARCHE DES DROITS**

Symbole	Titre	Quantité résiduelle à l'achat	Cours Achat / Vente	Quantité résiduelle à la vente	Cours de Référence
---------	-------	-------------------------------	---------------------	--------------------------------	--------------------

TROISIEME COMPARTIMENT - BRVM PETITES CAPITALISATIONS

Symbole	Titre	Quantité résiduelle à l'achat	Cours Achat / Vente	Quantité résiduelle à la vente	Cours de Référence
---------	-------	-------------------------------	---------------------	--------------------------------	--------------------

QUANTITES RESIDUELLES

MARCHE DES OBLIGATIONS

Symbole	Titre	Quantité résiduelle à l'achat	Cours Achat / Vente	Quantité résiduelle à la vente	Cours de Référence
BHSN.O1	DIASPORA BONDS BHS 6,25% 2019-		/ 10,800	134	10 800
FNSBC.O1	FCTC NSIA BANQUE 7 % 2020-2025	83	5,500 /		5 500
FORBT.O1	FCTC ORABANK 7 % 2021-2026		/ 9,444.44	5	10 200
FTIMC.O1	FCTC TEYLIOM IMMO 7 % 2021-2028		/		9 580
ORGT.O2	ORAGROUP SA 7,15% 2021-2028		/ 10,400	2 699	10 400
PADS.O3	PAD 6,60% 2020-2027		/ 10,000	580	10 000
SNLC.O1	SENELEC 6,50% 2018-2025		/		5 400
SNTS.O2	SONATEL 6,50% 2020-2027		/ 10,500	1 850	10 800
EOM.O1	ETAT DU MALI 6.20% 2016-2023		/ 1,665	3 600	1 665
EOM.O2	Etat du Mali 6.50% 2017-2024		/		4 000
EOM.O3	ETAT DU MALI 6,50 % 2018-2025		/ 6,000	200	6 000
EOM.O4	ETAT DU MALI 6,50% 2019-2027		/		10 000
EOM.O5	ETAT DU MALI 6,50% 2020-2028		/		10 000
EOM.O6	ETAT DU MALI 6,50% 2020-2027		/ 10,000	10 070	10 000
TPNE.O4	TRESOR PUBLIC DU NIGER 6,30% 2021-2031		/ 10,500	4 995	10 500
TPNE.O5	TPNE 6,15 % 2022-2034		/ 10,350	5 005	10 350
TPCI.O72	TPCI 5,65% 2022-2029		/		10 000
TPCI.O73	TPCI 5,75% 2022-2032		/		10 000
TPCI.O74	TPCI 5,85% 2022-2042		/		10 000
TPNE.O1	TRESOR PUBLIC DU NIGER 6,50% 2019-2026		/ 10,000	7	10 800
TPNE.O2	TRESOR PUBLIC DU NIGER 6,50% 2019 - 2026		/ 10,100	160	10 800
TPNE.O3	TRESOR PUBLIC DU NIGER 6,5% 2020-2027		/ 10,500	350	10 800
TPCI.O66	TPCI 5,90% 2021-2031		/		9 845
TPCI.O67	TPCI 5,90 % 2021-2036		/ 10,400	10 010	10 500
TPCI.O68	TPCI 5,90 % 2022-2037		/ 10,000	14	10 005
TPCI.O69	TPCI 5,75 % 2022-2037		/ 10,000	1 495	10 000
TPCI.O70	TPCI 5,75 % 2022-2037		/ 10,000	9 995	10 000
TPCI.O71	TPCI 5,65% 2022-2032		/		10 000
TPCI.O60	TPCI 5,80% 2021-2028		/		10 050
TPCI.O61	TPCI 5,90% 2021-2031		/		10 050
TPCI.O62	TPCI 5,80 % 2021 -2028		/		10 700
TPCI.O63	TPCI 5,90% 2021 -2031		/		10 000
TPCI.O64	TPCI 5,80 % 2021 - 2028		/		10 180
TPCI.O65	TPCI 5,90% 2021-2031		/		10 000
TPCI.O54	TPCI 5,90% 2020-2030		/		10 000
TPCI.O55	TPCI 5,80% 2020 -2027		/		10 500
TPCI.O56	TPCI 5,90% 2020- 2030		/		10 700
TPCI.O57	TPCI 5,80% 2020-2027		/		10 000
TPCI.O58	TPCI 5,80% 2021-2028		/		10 000
TPCI.O59	TPCI 5,90% 2021-2031		/		10 500
TPCI.O48	TPCI 5,80% 2020- 2027		/		10 000
TPCI.O49	TPCI 5,90% 2020- 2030		/		10 085
TPCI.O50	TPCI 5,90% 2020-2030		/		10 000
TPCI.O51	TPCI 5,80% 2020-2027		/		10 000
TPCI.O52	TPCI 5,90 % 2020-2030		/ 10,600	4 990	10 600
TPCI.O53	TPCI 5,80% 2020-2027		/		10 600
TPCI.O42	TPCI 5,90% 2020-2030		/ 10,400	14 989	10 300
TPCI.O43	TPCI 5,90% 2020 - 2030		/ 10,200	5 000	10 200
TPCI.O44	TPCI 5,80% 2020 - 2027		/		10 100

mardi 6 décembre 2022

TPCI.O45	TPCI 5,80% 2020 -2027			/			10 000
TPCI.O46	TPCI 5,90% 2020 - 2030			/			10 200
TPCI.O47	TPCI 5,80% 2020 - 2027			/			10 250
TPCI.O36	TPCI 5,75% 2019- 2026			/	10,000	7 000	10 000
TPCI.O37	TPCI 5,80% 2019-2026			/			8 000
TPCI.O38	TPCI 5,75% 2019-2026	2 507	7,976	/	8,040	14 636	8 000
TPCI.O39	TPCI 5,75% 2019 - 2026			/			8 560
TPCI.O40	TPCI 5,75% 2019-2026			/	10,000	3 350	10 200
TPCI.O41	TPCI 5,80% 2020-2027			/			10 700
TPCI.O30	TPCI 5,95% 2018-2025			/			7 014
TPCI.O31	TPCI 5,75% 2019 - 2026			/			10 230
TPCI.O32	TPCI 2,23% 2019-2026			/			10 000
TPCI.O33	TPCI 5.75% 2019-2026			/			8 560
TPCI.O34	TPCI 6% 2019-2029			/			8 750
TPCI.O35	TPCI 5,75% 2019 -2026			/	10,250	15 000	10 250
TPCI.O24	TPCI 6.25% 2017-2029			/			10 800
TPCI.O25	TPCI 5,95% 2017-2024 A			/	10,000	2	10 000
TPCI.O26	TPCI 5,95% 2017-2024 B			/			10 000
TPCI.O27	TPCI 6% 2017-2025			/			10 250
TPCI.O28	TPCI 6% 2018 - 2026			/			10 700
TPCI.O29	TPCI 6% 2018-2026	19	10,000	/			10 000
TPBJ.O6	TPBJ 5,75% 2022-2037			/			10 000
TPCI.O17	TPCI 3% 2014-2024			/			10 000
TPCI.O19	TPCI 5.99% 2015-2025			/			10 050
TPCI.O21	TPCI 6% 2016-2028			/	10,000	38	10 000
TPCI.O22	TPCI 5.90% 2016 - 2026			/			10 000
TPCI.O23	TPCI 5.90% 2016-2026			/			10 215
TPBF.O7	TPBF 6,50% 2018- 2025			/	10,000	43	10 000
TPBF.O8	TPBF 6,50% 2019-2027			/	10,000	31	10 000
TPBF.O9	TPBF 6,50% 2019 - 2027			/			10 700
TPBJ.O3	TPBJ 6,50% 2020-2028	35	10,000	/			10 000
TPBJ.O4	TPBJ 5,50 % 2022-2037			/			10 000
TPBJ.O5	TPBJ 5,85 % 2022-2042			/	10,100	591	10 000
TPBF.O12	TPBF 6.50% 2021-2031			/			10 700
TPBF.O13	TPBF 6,50 % 2021 - 2031			/	10,000	12	10 250
TPBF.O14	TPBF 6,30% 2022-2034			/			10 000
TPBF.O4	TPBF 6.50% 2017-2027			/	10,100	5 027	10 100
TPBF.O5	TPBF 6,50% 2017-2024			/			10 700
TPBF.O6	TPBF 6.50% 2018-2025			/	10,500	10 875	10 500
EOM.O7	ETAT DU MALI 6.50% 2021-2031			/	9,999	25	10 000
EOM.O8	ETAT DU MALI 6,20 % 2022-2032			/	10,600	15	10 600
EOS.O5	ETAT SENEGAL 6.50% 2013-2023	5	10,800	/			10 800
EOS.O7	ETAT SENEGAL 6.30% 2015-2025			/	10,500	4 990	10 500
TPBF.O10	TPBF 6,50% 2020 - 2028			/	9,808.34	52	9 900
TPBF.O11	TPBF 6,50 % 2020-2028			/	10,000	860	10 000
BIDC.O4	BIDC-EBID 6.10% 2017-2027			/	6,562.50	100	6 750
BIDC.O5	BIDC-EBID 6,40% 2019-2026			/	10,800	395	10 800
BIDC.O6	BIDC-EBID 6,50 % 2021-2028			/			10 800
BIDC.O7	BIDC-EBID 5,90% 2022-2029			/	10,300	7 486	10 300
CRRH.O2	CRRH-UEMOA 6.10% 2012-2024			/			10 000
CRRH.O3	CRRH-UEMOA 6% 2013-2023			/			10 000
CRRH.O4	CRRH-UEMOA 6% 2014-2024			/			10 000
CRRH.O5	CRRH-UEMOA 5.85% 2015-2025			/			10 000
CRRH.O6	CRRH-UEMOA 5.85% 2016-2026			/			10 230

mardi 6 décembre 2022

CRRH.O7	CRRH-UEMOA 5.95% 2017-2029		/		5 833
CRRH.O8	CRRH-UEMOA 5.95% 2018-2030		/		7 083
CRRH.O9	CRRH-UEMOA 6.05% 2018-2033		/		7 667

SUKUK ET TITRES ASSIMILES

Symbole	Titre	Quantité résiduelle à l'achat	Cours Achat / Vente	Quantité résiduelle à la vente	Cours de Référence
SUKCI.S2	SUKUK CI 5.75% 2016-2023		/		10 800
SUKSN.S2	SUKUK SN 6% 2016-2026		/		10 800
SUKTG.S1	SUKUK TG 6.5% 2016-2026		/		10 800

CALENDRIER DES ASSEMBLEES GENERALES

ANNEE : 2022

Société	Nature	Date	Heure	Lieu
MOVIS CI	Ordinaire	23/12/2022	10:00:00	Siège social de MOVIS CI, Vridi, Zone Industrielle, Rue des conteneurs
UNILEVER CI	Ordinaire	13/12/2022	10:00:00	Salle de Conférence d'Azalai Hotel Abidjan sis à Marcory, Boulevard Valéry Giscard d'Estaing
VIVO ENERGY CI	Ordinaire	22/09/2022	10:00:00	VISIOCONFERENCE
AIR LIQUIDE CI	Ordinaire	12/07/2022	00:00:00	Salle de conférence de la CRRAE-UMOA
SERVAIR ABIDJAN CI	Ordinaire	06/07/2022	11:00:00	Salle JEWELS de la CGECI sise à la Maison de l'Entreprise au Plateau
UNIWAX CI	Ordinaire	30/06/2022	09:00:00	Espace Latrille Events, sis à Abidjan Cocody II-Plateaux (Carrefour Duncan)
TRACTAFRIC CI	Ordinaire	30/06/2022	10:00:00	à l'hôtel AZALAI ABIDJAN
CROWN SIEM CI	Ordinaire	29/06/2022	09:00:00	siège de la CGECI, sis à la Maison de l'Entreprise, au Plateau, à l'Angle du Boulevard de la République et de l'Avenue Lamblin
SITAB	Ordinaire	28/06/2022	10:00:00	la SALLE JEWELS de la CGECI (Plateau)
BICI CI	Ordinaire	23/06/2022	10:00:00	Maison de l'Entreprise (siège du Patronat Ivoirien), Abidjan-Plateau à l'Angle du Boulevard de la République et de l'Avenue Lamblin
SUCRIVOIRE	Mixte	23/06/2022	09:30:00	VISIOCONFERENCE
SMB	Ordinaire	21/06/2022	09:30:00	amphithéâtre de la CGECI sis Abidjan-Plateau, à l'Angle du Boulevard de la République et de l'Avenue Lamblin
SODECI	Ordinaire	21/06/2022	14:00:00	VISIOCONFERENCE
PALM CI	Mixte	21/06/2022	09:30:00	VISIOCONFERENCE
CFAO MOTORS CI	Ordinaire	21/06/2022	09:00:00	siège social sis Abidjan, 117, Boulevard de Marseille
SMB	Ordinaire	21/06/2022	09:30:00	amphithéâtre de la CGECI sis Abidjan-Plateau, à l'Angle du Boulevard de la République et de l'Avenue Lamblin
SOLIBRA	Ordinaire	20/06/2022	09:00:00	espace CRISTAL 8, rue du Chevalier de Clieu Zone 4 C "Salle PLATINUM" Abidjan
CIE CI	Ordinaire	20/06/2022	08:30:00	VISIOCONFERENCE
TOTAL SENEGAL S.A.	Ordinaire	17/06/2022	10:00:00	Hôtel PULLMAN DAKAR TERANGA et par visio-conférence
FILTISAC CI	Ordinaire	16/06/2022	09:00:00	Immeuble CRRAE-UMOA sis à Abidjan Plateau (RCI)
FILTISAC CI	Ordinaire	16/06/2022	10:00:00	Immeuble CRRAE-UEMOA sis à Abidjan Plateau
TOTAL	Ordinaire	16/06/2022	10:00:00	l'Hôtel Radisson Blu, sis à Abidjan Port- Bouët, route de l'Aéroport International Félix Houphouët Boigny
SOGB	Ordinaire	15/06/2022	11:00:00	Immeuble CRRAE-UEMOA sis à Abidjan Plateau
BERNABE CI	Ordinaire	15/06/2022	10:00:00	Salle Gewels du patronat Ivoirien (CGECI) sis à Abidjan plateau, immeuble MDE 01 BP 8666 ABIDJAN
SETAO CI	Ordinaire	15/06/2022	10:00:00	Hôtel TIAMA, à ABIDJAN-Plateau
SAPH CI	Mixte	13/06/2022	09:30:00	VISIOCONFERENCE
NEI-CEDA CI	Ordinaire	10/06/2022	10:00:00	Hôtel TIAMA, à ABIDJAN-Plateau
NSBC	Ordinaire	07/06/2022	10:30:00	Espace Latrille Events, situé à Abidjan- Cocody, Deux-plateaux
BOLLORE TRANSPORT & LOGISTICS	Ordinaire	31/05/2022	10:00:00	salle Kodjo EBOUCLE du palais de la culture sis à Treichville, Avenue Christiani à Abidjan.
SAFCA CI	Mixte	27/05/2022	10:00:00	Abidjan, 1 Rue des Carrosiers, Zone 3 C (Face de SOCOCE Treichville)
ORAGROUP	Mixte	25/05/2022	10:00:00	l'Hôtel 2 Février de LOME
ECOBANK TG	Ordinaire	25/05/2022	10:00:00	Salle des Fêtes du Sofitel Abidjan Hôtel Ivoire - Côte d'Ivoire
NESTLE CI	Ordinaire	20/05/2022	10:00:00	VISIOCONFERENCE
SIB	Ordinaire	18/05/2022	09:00:00	Maison de l'Entreprise (siège du Patronat Ivoirien), Abidjan-Plateau à l'Angle du Boulevard de la République et de l'Avenue Lamblin
ONATEL BF	Ordinaire	12/05/2022	10:30:00	ROYAL BEACH HÔTEL, OUAGADOUGOU-BURKINA FASO
SGB CI	Ordinaire	06/05/2022	09:00:00	Espace Latrille Events, sis à Abidjan Commune de Cocody, aux Deux-Plateaux Boulevard Latrille
SONATEL	Mixte	28/04/2022	10:00:00	VISIOCONFERENCE, dans ses locaux situés au Technopole à Dakar
BANK OF AFRICA SN	Ordinaire	15/04/2022	09:30:00	Immeuble Elan II au 2ème Etage, Almadies, Zone 12, Route de Ngor à Dakar

mardi 6 décembre 2022

BANK OF AFRICA BN	Ordinaire	13/04/2022	10:00:00	Hôtel GOLDEN TULIP à Cotonou
SICABLE	Ordinaire	07/04/2022	10:00:00	Hôtel TIAMA, à ABIDJAN
CORIS BANK INTERNATIONAL	Ordinaire	07/04/2022	09:00:00	Hôtel SOPATEL Silmandé SA, à Ouagadougou
ECOBANK CI	Ordinaire	05/04/2022	10:00:00	l'Hôtel Radisson Blu, sis à Abidjan Port- Bouët, route de l'Aéroport International Félix Houphouët Boigny
BANK OF AFRICA ML	Ordinaire	05/04/2022	09:30:00	Siège de la banque à l'Immeuble BANK OF AFRICA, Avenue du Mali-Quartier ACI 2000
BANK OF AFRICA CI	Ordinaire	31/03/2022	10:00:00	Salle Jewels du patronat Ivoirien (CGECI) sis à Abidjan plateau, immeuble MDE 01 BP 8666 ABIDJAN
BANK OF AFRICA NG	Ordinaire	30/03/2022	10:00:00	Centre de Formation de la BOA-NIGER (BOA-Siège)
BANK OF AFRICA BF	Ordinaire	29/03/2022	10:00:00	Salle LAICO HOTEL OUAGA 2000

L'actualité de la BRVM sur nos plateformes digitales

Infos BRVM

Pour recevoir les informations boursières par SMS, souscrivez :



Côte d'Ivoire : *430#
Bénin : *430*15#



Côte d'Ivoire : #139#
Burkina Faso : *310#



Côte d'Ivoire : *431#
Niger : *512*9#
Togo : *310#

Site web

www.brvm.org



Application Mobile

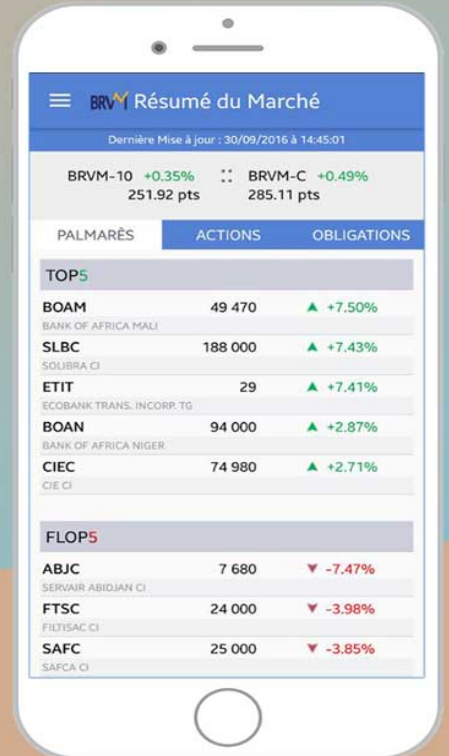

Disponible sur
 Google play

Disponible sur
 App Store

Nous suivre sur :

