

BRVM COMPOSITE	229,88
Variation Jour	0,10 %
Variation annuelle	7,35 %

BRVM 30	115,05
Variation Jour	0,26 %
Variation annuelle	6,68 %

BRVM PRESTIGE	108,15
Variation Jour	0,11 %
Variation annuelle	6,58 %

Evolution des indices

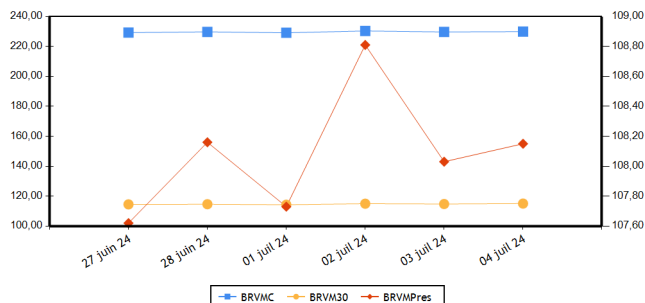

Volumes et valeurs transigés

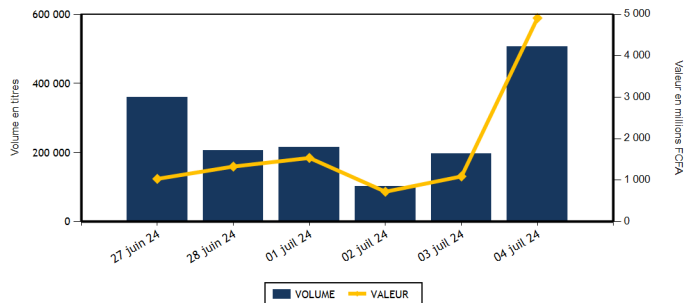

Actions	Niveau	Evol. Jour
Capitalisation boursière (FCFA)(Actions & Droits)	8 552 303 199 304	0,10 %
Volume échangé (Actions & Droits)	221 654	70,00 %
Valeur transigée (FCFA) (Actions & Droits)	2 114 473 887	393,35 %
Nombre de titres transigés	42	0,00 %
Nombre de titres en hausse	14	7,69 %
Nombre de titres en baisse	13	-23,53 %
Nombre de titres inchangés	15	25,00 %

Obligations	Niveau	Evol. Jour
Capitalisation boursière (FCFA)	10 528 451 489 027	-0,05 %
Volume échangé	284 697	325,37 %
Valeur transigée (FCFA)	2 795 701 583	321,95 %
Nombre de titres transigés	10	11,11 %
Nombre de titres en hausse	1	
Nombre de titres en baisse	2	100,00 %
Nombre de titres inchangés	7	-12,50 %

PLUS FORTES HAUSSES

Titres	Cours	Evol. Jour	Evol. annuelle
NSIA BANQUE COTE D'IVOIRE (NSBC)	6 285	7,44 %	4,75 %
BANK OF AFRICA ML (BOAM)	1 600	3,23 %	8,47 %
VIVO ENERGY CI (SHEC)	875	2,94 %	10,76 %
CORIS BANK INTERNATIONAL (CBIBF)	10 400	2,46 %	11,83 %
TOTALENERGIES MARKETING SN (TTLS)	2 200	2,33 %	-12,00 %

PLUS FORTES BAISES

Titres	Cours	Evol. Jour	Evol. annuelle
BICI CI (BICC)	9 200	-7,30 %	22,83 %
SICOR CI (SICC)	3 000	-4,61 %	-0,83 %
SETAO CI (STAC)	725	-2,03 %	-19,44 %
CIE CI (CIEC)	1 970	-1,50 %	15,88 %
SODE CI (SDCC)	5 250	-1,41 %	10,06 %

INDICES PAR COMPARTIMENT

Base = 100 au 02 janvier 2023	Nombre de sociétés	Valeur	Evol. Jour	Evol. annuelle	Volume	Valeur	PER moyen
BRVM-PRESTIGE	10	108,15	0,11 %	6,58 %	117 240	1 845 325 465	6,65
BRVM-PRINCIPAL	36	111,13	-0,02 %	6,90 %	104 414	269 148 422	8,98

INDICES SECTORIELS

Base = 100 au 14 juin 1999	Nombre de sociétés	Valeur	Evol. Jour	Evol. annuelle	Volume	Valeur	PER moyen
BRVM - INDUSTRIE	11	105,73	0,04 %	4,65 %	42 442	240 324 735	7,98
BRVM - SERVICES PUBLICS	5	583,07	0,19 %	9,71 %	104 188	1 794 134 435	9,01
BRVM - FINANCES	15	91,95	-0,09 %	6,40 %	60 863	53 741 097	5,88
BRVM - TRANSPORT	2	317,84	0,00 %	-3,96 %	6 601	8 459 790	4,11
BRVM - AGRICULTURE	5	171,59	-0,04 %	6,21 %	1 454	7 147 905	11,77
BRVM - DISTRIBUTION	7	329,62	0,67 %	0,43 %	5 602	10 312 915	39,78
BRVM - AUTRES SECTEURS	1	894,56	-2,03 %	-19,44 %	504	353 010	-

Indicateurs	BRVM COMPOSITE
PER moyen du marché	7,99
Taux de rendement moyen du marché	8,73
Taux de rentabilité moyen du marché	10,36
Nombre de sociétés cotées	46
Nombre de lignes obligataires	149
Volume moyen annuel par séance	373 406,00
Valeur moyenne annuelle par séance	1 160 593 272,66

Indicateurs	BRVM COMPOSITE
Ratio moyen de liquidité	12,34
Ratio moyen de satisfaction	37,45
Ratio moyen de tendance	303,61
Ratio moyen de couverture	32,94
Taux de rotation moyen du marché	0,02
Prime de risque du marché	6,77
Nombre de SGI participantes	30

Définitions

Volume moyen annuel par séance = Volume annuel échangé / nombre de séances
 Valeur moyenne annuelle par séance = Valeur annuelle échangée / nombre de séances
 Ratio moyen de liquidité = Moyenne des ratios de liquidité (Titres échangés / Volume des ordres de vente)
 Ratio moyen de satisfaction = Moyenne des ratios de satisfaction (Titres échangés / Volume des ordres d'achat)
 Ratio moyen de tendance = Moyenne des ratios de tendance (Volume des ordres d'achat / Volume des ordres de vente)
 Ratio moyen de couverture = Moyenne des ratios de couverture (Volume des ordres de vente / Volume des ordres d'achat)
 Taux moyen de rotation = moyenne des taux de rotation des actions cotées (volume transigé/capital flottante)
 PER moyen du marché = moyenne des PER des actions cotées ayant un PER positif
 Taux de rendement moyen = moyenne des taux de rendement des actions cotées ayant distribué un dividende
 Taux de rentabilité moyen = moyenne des taux de rentabilité des actions cotées
 Prime de risque du marché = (1 / le PER moyen du marché) - le taux de référence actuel des emprunts d'Etat

BOURSE REGIONALE DES VALEURS MOBILIERES
 Siège Social : Abidjan - Côte d'Ivoire, 18 av. Joseph Anoma
 Adresse : 01 BP 3802 Abidjan 01
 Tel : +225 20 31 55 50 / +225 20 32 66 85
 Fax : +225 20 32 66 84
 E-mail : brvm@brvm.org Site web : www.brvm.org



MARCHE DES ACTIONS

Sect. Act. (*)	Symbole	Titre	Cours Précédent	Cours du jour		Variation jour	Séance de cotation		Cours Référence	Variation de l'année précédente	Dernier dividende payé		Rdt. Net	PER
				Ouv.	Clôt.		Volume	Valeur			Montant net	Date		
COMPARTIMENT PRESTIGE			108,15	points	0,11 %									
AGR	PALC	PALM CI	6 220	6 220	6 220	0,00 %	971	6 038 240	6 220	-7,85 %	1 213,63	19-juil.-23	19,51 %	4,97
AGR	SPHC	SAPH CI	2 895	2 890	2 890	-0,17 %	134	387 260	2 890	22,98 %	294,30	29-sept.-23	10,18 %	11,85
DIS	TTLT	TOTALENERGIES MARKETING CI	2 180	2 185	2 175	-0,23 %	950	2 072 855	2 175	20,83 %	176,00	21-sept.-23	8,09 %	15,72
DIS	TTLS	TOTALENERGIES MARKETING SN	2 150	2 200	2 200	2,33 %	744	1 626 770	2 200	-12,00 %	207,58	28-juin-24	9,44 %	18,00
FIN	ORGT	ORAGROUP TOGO	1 850	1 840	1 840	-0,54 %	645	1 186 800	1 840	-30,30 %	59,52	17-juil.-20	3,23 %	
FIN	SGBC	SOCIETE GENERALE COTE D'IVOIRE	19 450	19 425	19 400	-0,26 %	411	8 045 515	19 400	20,87 %	1 553,85	25-juin-24	8,01 %	6,21
IND	NTLC	NESTLE CI	7 495	7 500	7 500	0,07 %	30 663	229 631 705	7 500	1,56 %	728,10	8-août-23	9,71 %	10,00
IND	SMBC	SMB CI	11 950	11 950	11 975	0,21 %	91	1 089 200	11 975	13,72 %	720,00	31-août-23	6,01 %	5,41
SPU	ONTBF	ONATEL BF	2 795	2 800	2 800	0,18 %	837	2 342 920	2 800	22,81 %	287,88	26-juin-23	10,28 %	9,46
SPU	SNTS	SONATEL SN	19 300	19 300	19 400	0,52 %	81 794	1 592 904 200	19 400	7,90 %	1 575,00	17-mai-24	8,12 %	5,85
TOTAL							117 240	1 845 325 465						

COMPARTIMENT PRINCIPAL			111,13	points	-0,02 %									
AGR	SCRC	SUCRIVOIRE	490	490	495	1,02 %	170	84 105	495	4,21 %	40,50	20-août-21	8,18 %	
AGR	SICC	SICOR CI	3 145	3 100	3 000	-4,61 %	35	105 500	3 000	-0,83 %	1 919,00	25-sept.-00		15,10
AGR	SOGC	SOGB CI	3 700	3 700	3 700	0,00 %	144	532 800	3 700	13,15 %	558,00	17-juil.-23	15,08 %	15,17
AUT	STAC	SETAO CI	740	735	725	-2,03 %	504	353 010	725	-19,44 %	66,15	18-juil.-22	9,12 %	
DIS	ABJC	SERVAIR ABIDJAN CI	2 075	2 075	2 080	0,24 %	2 704	5 610 645	2 080	56,39 %	92,00	31-août-23	4,42 %	17,00
DIS	BNBC	BERNABE CI	1 000	1 000	1 000	0,00 %	17	17 000	1 000	0,00 %	150,00	24-juil.-23	15,00 %	184,00
DIS	CFAC	CFAO MOTORS CI	685	685	685	0,00 %	264	180 840	685	-18,45 %	27,45	15-sept.-23	4,01 %	19,41
DIS	PRSC	TRACTAFRIC MOTORS CI	2 155	NC	NC	0,00 %			2 155	13,42 %	224,10	13-sept.-23	10,40 %	10,59
DIS	SHEC	VIVO ENERGY CI	850	870	875	2,94 %	923	804 805	875	10,76 %	53,00	28-déc.-23	6,06 %	13,74
FIN	BICC	BICI CI	9 925	9 185	9 200	-7,30 %	161	1 484 600	9 200	22,83 %	540,90	27-juin-24	5,88 %	9,18
FIN	BOAB	BANK OF AFRICA BN	6 740	6 750	6 750	0,15 %	958	6 464 165	6 750	6,13 %	706,00	27-mai-24	10,46 %	6,36
FIN	BOABF	BANK OF AFRICA BF	6 745	6 745	6 825	1,19 %	574	3 902 085	6 825	-2,22 %	704,00	6-mai-24	10,32 %	5,17
FIN	BOAC	BANK OF AFRICA CI	7 495	7 500	7 495	0,00 %	896	6 716 900	7 495	8,70 %	684,00	29-avr.-24	9,13 %	5,75
FIN	BOAM	BANK OF AFRICA ML	1 550	1 555	1 600	3,23 %	572	913 660	1 600	8,47 %	144,00	21-mai-24	9,00 %	5,07
FIN	BOAN	BANK OF AFRICA NG	5 290	5 290	5 290	0,00 %	340	1 798 600	5 290	-1,86 %	609,15	31-mai-24	11,52 %	6,82
FIN	BOAS	BANK OF AFRICA SENEGAL	3 850	3 850	3 850	0,00 %	1 485	5 717 250	3 850	20,31 %	300,00	27-juin-24	7,79 %	5,43
FIN	CBIBF	CORIS BANK INTERNATIONAL	10 150	10 200	10 400	2,46 %	520	5 306 545	10 400	11,83 %	790,00	5-juil.-24	7,60 %	5,18
FIN	ECOC	ECOBANK COTE D'IVOIRE	6 995	6 995	6 995	0,00 %	419	2 914 610	6 995	2,87 %	594,00	30-mai-24	8,49 %	8,01
FIN	ETIT	ECOBANK TRANS. INCORP. TG	17	17	17	0,00 %	52 555	887 027	17	-10,53 %	0,60	8-juin-23	3,56 %	1,27
FIN	NSBC	NSIA BANQUE COTE D'IVOIRE	5 850	6 100	6 285	7,44 %	740	4 504 150	6 285	4,75 %	454,83	8-juil.-24	7,24 %	4,47
FIN	SAFC	SAFCA CI	980	980	975	-0,51 %	7	6 835	975	-24,71 %	23,04	29-juil.-11		
FIN	SIBC	SOCIETE IVOIRIENNE DE BANQUE	6 475	6 550	6 505	0,46 %	580	3 892 355	6 505	21,59 %	495,00	11-août-23	7,61 %	7,47
IND	CABC	SICABLE CI	1 060	1 060	1 060	0,00 %	351	372 060	1 060	-4,50 %	79,58	31-mai-24	7,51 %	4,39
IND	FTSC	FILTISAC CI	1 370	1 370	1 375	0,36 %	557	766 965	1 375	-25,27 %	235,00	30-juil.-21	17,09 %	6,30
IND	NEIC	NEI-CEDA CI	785	785	775	-1,27 %	184	138 900	775	6,90 %	81,78	25-juin-24	10,55 %	8,48
IND	SEMC	EVIOSYS PACKAGING SIEM CI	700	SP	SP	0,00 %			700	0,00 %	14,00	28-déc.-21	2,00 %	7,40
IND	SIVC	AIR LIQUIDE CI	495	495	490	-1,01 %	730	358 350	490	-40,96 %	63,00	29-sept.-17		10,63
IND	SLBC	SOLIBRA CI	83 250	SP	SP	0,00 %			83 250	-4,31 %	4 050,00	12-août-22	4,86 %	9,09

IND	STBC	SITAB CI	7 000	7 000	7 000	0,00 %	613	4 291 000	7 000	17,75 %	551,00	27-juil.-23	7,87 %	10,09
IND	UNLC	UNILEVER CI	6 500	6 505	6 500	0,00 %	9	58 525	6 500	30,00 %	1 233,00	9-juil.-12		
IND	UNXC	UNIWAX CI	420	415	420	0,00 %	9 244	3 618 030	420	-21,50 %	60,75	29-juil.-22	14,46 %	
SPU	CIEC	CIE CI	2 000	2 000	1 970	-1,50 %	5 345	10 540 200	1 970	15,88 %	157,50	31-juil.-23	7,99 %	10,38
SPU	ORAC	ORANGE COTE D'IVOIRE	12 000	11 750	12 000	0,00 %	15 917	186 778 265	12 000	10,09 %	780,00	3-juin-24	6,50 %	11,67
SPU	SDCC	SODE CI	5 325	5 325	5 250	-1,41 %	295	1 568 850	5 250	10,06 %	450,00	15-sept.-23	8,57 %	7,71
TRP	SDSC	AFRICA GLOBAL LOGISTICS CI	1 295	1 295	1 295	0,00 %	6 601	8 459 790	1 295	-4,07 %	92,00	20-nov.-23	7,10 %	4,11
TRP	SVOC	MOVIS CI	2 395	SP	SP	0,00 %			2 395	0,00 %	270,00	5-juil.-99		
TOTAL							104 414	269 148 422						

TOTAL													
TOTAL - Marché des actions													
												221 654	2 114 473 887
Secteurs d'activités (*) : AGR = Agriculture, AUT = Autres Secteurs, DIS = Distribution, FIN = Finances, IND = Industrie, TRP = Transport, SPU = Services Publics													

MARCHE DES DROITS

Symbole	Titre	Cours Précédent	Cours du jour		Variation jour	Séance de cotation		Cours Référence	Variation depuis l'origine	Parité	Période de négociation	
			Ouv.	Clôt.		Volume	Valeur				Début	fin
TOTAL												

TOTAL - Marché des droits													
Légende:													
(d) Ex-dividende (V) Variation par rapport au cours de référence													
Cours du jour: Ouv.: Ouverture Clôt.: Clôture Moy.: Moyen													
Mentions : NC: Non Coté Ex-c: Ex-coupon Ex-d: Ex-droit SP: Suspendu Val-T: Valeur Théorique													
PER = Cours / BNPA selon les données disponibles Rdt. Net: Rendement net (DNPA / Cours)													
Comp.: 1 - Premier Compartiment 2 - Second Compartiment 3 - Compartiment de croissance													
Ratio de liquidité = Titres échangés / Volume des ordres de vente													
: Progression de l'indice sectoriel : Stabilité de l'indice sectoriel : Recul de l'indice sectorie													

MARCHE DES OBLIGATIONS

Symbole	Titre	Valeur nominale	Cours Précédent	Cours du jour	Cours Référence	Séance de cotation		Coupon couru	Coupon d'intérêt		Type Amort	
						Volume	Valeur		Période	Montant net	Eché.	
OBLIGATIONS D'ETAT												
EOM.010	ETAT DU MALI 6,20 % 2022-2029	10 000	9 890	NC	9 890			352,35	A	620,00	9-déc.-24	ACD
EOM.011	ETAT DU MALI 6,40 % 2023-2030	10 000	10 000	10 000	10 000	28	280 000	154,30	A	640,00	7-avr.-25	ACD
EOM.012	ETAT DU MALI 6,50 % 2023-2030	10 000	10 000	NC	10 000			607,38	A	650,00	28-juil.-24	ACD
EOM.013	ETAT DU MALI 6,50 % 2024-2034	10 000	10 000	NC	10 000			160,27	A	650,00	5-avr.-25	ACD
EOM.03	ETAT DU MALI 6,50 % 2018-2025	4 000	4 000	NC	4 000			192,88	A	260,00	7-oct.-24	AC
EOM.04	ETAT DU MALI 6,50% 2019-2027	8 000	8 000	NC	8 000			508,63	A	520,00	12-juil.-24	AC
EOM.05	ETAT DU MALI 6,50% 2020-2028	8 000	8 000	NC	8 000			141,04	A	520,00	27-mars-25	ACD
EOM.06	ETAT DU MALI 6,50% 2020-2027	8 000	8 000	NC	8 000			306,63	A	520,00	2-déc.-24	AC
EOM.07	ETAT DU MALI 6,50% 2021-2031	8 750	8 749	8 750	8 750	15	131 250	123,10	A	568,75	16-avr.-25	AC
EOM.08	ETAT DU MALI 6,20 % 2022-2032	10 000	10 000	NC	10 000			509,89	A	620,00	7-sept.-24	ACD
EOM.09	ETAT DU MALI 6,30% 2022-2032	10 000	9 900	NC	9 900			358,03	A	630,00	9-déc.-24	ACD
EOS.010	ETAT DU SENEGAL 6,15 % 2023-2030	10 000	10 000	NC	10 000			162,11	S	307,50	29-sept.-24	ACD
EOS.011	ETAT DU SENEGAL 6,35 % 2023-2033	10 000	10 000	NC	10 000			167,38	S	317,50	29-sept.-24	ACD
EOS.012	ETAT DU SENEGAL 6,15 % 2023-2028	10 000	10 000	NC	10 000			238,23	S	307,50	14-août-24	ACD
EOS.013	ETAT DU SENEGAL 6,30 % 2023-2030	10 000	9 850	NC	9 850			244,04	S	315,00	14-août-24	ACD
EOS.014	ETAT DU SENEGAL 6,50 % 2023-2033	10 000	10 000	10 000	10 000	8	80 000	251,79	S	325,00	14-août-24	ACD
EOS.015	ETAT DU SENEGAL 6,25 % 2024-2029	10 000	10 000	NC	10 000			501,37	S	625,00	9-août-24	ACD
EOS.016	ETAT DU SENEGAL 6,45 % 2024-2031	10 000	10 000	NC	10 000			517,42	S	645,00	9-août-24	ACD
EOS.017	ETAT DU SENEGAL 6,65 % 2024-2034	10 000	10 000	NC	10 000			533,46	S	665,00	9-août-24	ACD
EOS.07	ETAT SENEGAL 6.30% 2015-2025	10 000	10 000	NC	10 000			69,04	S	317,59	25-nov.-24	ACD
EOS.08	ETAT DU SENEGAL 5,95% 2022-2034	10 000	10 000	NC	10 000			305,63	A	595,00	29-déc.-24	ACD
EOS.09	ETAT DU SENEGAL 6,00 % 2023-20	10 000	10 000	NC	10 000			158,15	S	300,00	29-sept.-24	ACD
TPBF.010	TPBF 6,50% 2020 - 2028	6 667	6 600	NC	6 600.01			124,82	S	216,67	20-sept.-24	ACD
TPBF.011	TPBF 6,50 % 2020-2028	7 501	7 501	NC	7 501			237,08	S	243,78	9-juil.-24	ACD
TPBF.012	TPBF 6.50% 2021-2031	10 000	9 850	NC	9 850			178,40	S	325,00	25-sept.-24	ACD
TPBF.013	TPBF 6,50 % 2021 - 2031	10 000	10 000	NC	10 000			321,43	S	325,00	6-juil.-24	ACD
TPBF.014	TPBF 6,30% 2022-2034	10 000	10 000	NC	10 000			213,99	S	315,00	1-sept.-24	ACD
TPBF.015	ETAT DU BURKINA 6,30 % 2022-2	10 000	9 999	NC	9 999			85,60	S	315,00	15-nov.-24	ACD
TPBF.016	ETAT DU BURKINA 6% 2023-2028	10 000	10 000	NC	10 000			290,11	S	300,00	10-juil.-24	ACD
TPBF.017	TPBF 6,30 % 2023-2030	10 000	10 000	NC	10 000			285,74	S	630,00	12-oct.-24	ACD
TPBF.018	TPBF 6,50% 2023-2033	10 000	9 900	NC	9 900			294,81	S	650,00	12-oct.-24	ACD
TPBF.04	TPBF 6.50% 2017-2027	10 000	10 000	NC	10 000			275,27	S	323,22	31-juil.-24	ACD
TPBF.05	TPBF 6,50% 2017-2024	10 000	10 000	NC	10 000			8,88	S	325,00	29-déc.-24	ACD
TPBF.06	TPBF 6.50% 2018-2025	10 000	9 850	NC	9 850			51,50	S	325,00	5-déc.-24	ACD
TPBF.07	TPBF 6,50% 2018- 2025	10 000	10 000	NC	10 000			88,32	S	325,00	15-nov.-24	AC
TPBF.08	TPBF 6,50% 2019-2027	10 000	10 000	NC	10 000			104,78	S	326,78	6-nov.-24	ACD
TPBF.09	TPBF 6,50% 2019 - 2027	10 000	11 000	NC	11 000			154,51	S	325,00	8-oct.-24	ACD
TPBJ.03	TPBJ 6,50% 2020-2028	10 000	10 000	NC	10 000			557,65	A	650,00	25-août-24	AC
TPBJ.04	TPBJ 5,50 % 2022-2037	10 000	10 000	NC	10 000			188,36	A	550,00	1-mars-25	AC
TPBJ.05	TPBJ 5,85 % 2022-2042	10 000	10 000	NC	10 000			200,34	A	585,00	1-mars-25	ACD
TPBJ.06	TPBJ 5,75% 2022-2037	10 000	10 000	NC	10 000			537,30	A	575,00	28-juil.-24	ACD
TPBJ.07	TPBJ 5,70% 2023-2030	10 000	10 000	10 000	10 000	44 187	441 870 000	176,47	A	570,00	13-mars-25	AC
TPBJ.08	TPBJ 6,20% 2023-2038	10 000	10 000	NC	10 000			191,95	A	620,00	13-mars-25	AC
TPCI.017	TPCI 3% 2014-2024	10 000	10 000	NC	10 000			12,30	S	150,00	19-déc.-24	ACD
TPCI.019	TPCI 5.99% 2015-2025	10 000	9 850	NC	9 850			83,70	A	599,00	14-mai-25	ACD
TPCI.021	TPCI 6% 2016-2028	10 000	10 000	NC	10 000			143,01	A	600,00	8-avr.-25	ACD
TPCI.022	TPCI 5.90% 2016 - 2026	10 000	10 000	9 800	9 800	240 000	2 352 000 000	30,71	A	590,00	15-juin-25	ACD
TPCI.023	TPCI 5.90% 2016-2026	10 000	10 000	NC	10 000			370,77	A	590,00	17-nov.-24	ACD
TPCI.024	TPCI 6.25% 2017-2029	10 000	10 001	NC	10 001			163,04	S	312,50	30-sept.-24	ACD
TPCI.025	TPCI 5,95% 2017-2024 A	10 000	10 000	NC	10 000			115,42	S	297,50	24-oct.-24	ACD
TPCI.026	TPCI 5,95% 2017-2024 B	10 000	10 000	NC	10 000			88,93	S	297,50	10-nov.-24	ACD
TPCI.027	TPCI 6% 2017-2025	10 000	10 250	NC	10 250			8,20	S	300,00	29-déc.-24	ACD
TPCI.028	TPCI 6% 2018 - 2026	10 000	10 000	NC	10 000			552,46	A	600,00	2-août-24	ACD
TPCI.029	TPCI 6% 2018-2026	10 000	10 000	NC	10 000			849,18	A	600,00	19-avr.-24	ACD
TPCI.030	TPCI 5,95% 2018-2025	3 000	3 000	NC	3 000			33,85	S	295,00	13-déc.-24	ACD
TPCI.031	TPCI 5,75% 2019 - 2026	10 000	10 230	NC	10 230			22,05	A	575,00	20-juin-25	ACD
TPCI.032	TPCI 2,23% 2019-2026	10 000		NC				8,55	A	223,00	20-juin-25	ACD

TPCI.033	TPCI 5,75% 2019-2026	4 000	4 160	NC	4 160			66,79	A	230,00	20-mars-25	ACD
TPCI.034	TPCI 6% 2019-2029	6 250	6 188	NC	6 187,50			108,90	A	375,00	20-mars-25	ACD
TPCI.035	TPCI 5,75% 2019 -2026	10 000	10 250	NC	10 250			564,00	A	575,00	11-juil.-24	ACD
TPCI.036	TPCI 5,75% 2019- 2026	10 000	10 000	NC	10 000			499,59	A	575,00	21-août-24	ACD
TPCI.037	TPCI 5,80% 2019-2026	6 000	6 000	NC	6 000			202,52	A	348,00	4-déc.-24	ACD
TPCI.038	TPCI 5,75% 2019-2026	6 000	6 000	NC	6 000			200,78	A	345,00	4-déc.-24	ACD
TPCI.039	TPCI 5,75% 2019 - 2026	6 000	6 420	NC	6 420			246,02	A	345,00	17-oct.-24	ACD
TPCI.040	TPCI 5,75% 2019-2026	6 000	6 000	NC	6 000			165,90	A	345,00	10-janv.-25	ACD
TPCI.041	TPCI 5,80% 2020-2027	10 000	10 000	NC	10 000			201,26	A	580,00	28-févr.-25	ACD
TPCI.042	TPCI 5,90% 2020-2030	10 000	10 000	NC	10 000			203,67	A	590,00	28-févr.-25	ACD
TPCI.043	TPCI 5,90% 2020 - 2030	10 000	10 000	NC	10 000			116,38	A	590,00	23-avr.-25	ACD
TPCI.044	TPCI 5,80% 2020 - 2027	10 000	9 900	NC	9 900			114,41	A	580,00	23-avr.-25	ACD
TPCI.045	TPCI 5,80% 2020 -2027	6 000	6 000	NC	6 000			17,16	A	348,00	16-juin-25	ACD
TPCI.046	TPCI 5,90% 2020 - 2030	7 500	7 650	NC	7 650			21,82	A	442,50	16-juin-25	ACD
TPCI.047	TPCI 5,80% 2020 - 2027	6 000	6 150	NC	6 150			21,60	A	438,00	16-juin-25	ACD
TPCI.048	TPCI 5,80% 2020- 2027	8 000	7 920	NC	7 920			432,31	A	464,00	29-juil.-24	ACD
TPCI.049	TPCI 5,90% 2020- 2030	8 750	8 824	NC	8 824,38			480,99	A	516,25	29-juil.-24	ACD
TPCI.050	TPCI 5,90% 2020-2030	8 750	8 750	NC	8 750			438,67	A	516,25	28-août-24	ACD
TPCI.051	TPCI 5,80 % 2020-2027	8 000	8 000	NC	8 000			349,90	A	464,00	2-oct.-24	ACD
TPCI.052	TPCI 5,90 % 2020 -2030	8 750	9 013	NC	9 012,50			389,30	A	516,25	2-oct.-24	ACD
TPCI.053	TPCI 5,80% 2020-2027	8 000	8 480	NC	8 480			316,94	A	464,00	28-oct.-24	ACD
TPCI.054	TPCI 5,90% 2020-2030	8 750	8 575	NC	8 575			352,63	A	516,25	28-oct.-24	ACD
TPCI.055	TPCI 5,80% 2020 -2027	8 000	8 400	NC	8 400			244,68	A	464,00	24-déc.-24	ACD
TPCI.056	TPCI 5,90% 2020- 2030	8 750	9 450	NC	9 450			272,23	A	516,25	24-déc.-24	ACD
TPCI.057	TPCI 5,80% 2020-2027	8 000	7 680	NC	7 680			287,78	A	464,00	20-nov.-24	ACD
TPCI.058	TPCI 5,80% 2021-2028	8 000	8 000	NC	8 000			148,73	A	464,00	9-mars-25	ACD
TPCI.059	TPCI 5,90% 2021-2031	8 750	9 056	NC	9 056,25			165,48	A	516,25	9-mars-25	ACD
TPCI.060	TPCI 5,80% 2021-2028	10 000	10 000	NC	10 000			82,63	A	580,00	13-mai-25	ACD
TPCI.061	TPCI 5,90% 2021-2031	10 000	10 050	NC	10 050			84,05	A	590,00	13-mai-25	ACD
TPCI.062	TPCI 5,80 % 2021 -2028	8 000	7 920	NC	7 920			5,08	A	464,00	30-juin-25	ACD
TPCI.063	TPCI 5,90% 2021 -2031	8 750	8 750	NC	8 750			5,66	A	516,25	30-juin-25	ACD
TPCI.064	TPCI 5,80 % 2021 - 2028	10 000	10 000	NC	10 000			511,86	A	580,00	16-août-24	ACD
TPCI.065	TPCI 5,90 % 2021-2031	10 000	10 700	NC	10 700			448,14	A	590,00	30-sept.-24	ACD
TPCI.066	TPCI 5,90% 2021-2031	10 000	10 026	NC	10 026			390,11	A	590,00	5-nov.-24	ACD
TPCI.067	TPCI 5,90 % 2021-2036	10 000	10 200	NC	10 200			324,02	A	590,00	16-déc.-24	ACD
TPCI.068	TPCI 5,90 % 2022-2037	10 000	10 000	NC	10 000			248,25	A	590,00	1-févr.-25	ACD
TPCI.069	TPCI 5,75 % 2022-2037	10 000	10 000	10 000	10 000	6	60 000	163,84	A	575,00	22-mars-25	ACD
TPCI.070	TPCI 5,75 % 2022-2037	10 000	10 300	NC	10 300			103,97	A	575,00	29-avr.-25	ACD
TPCI.071	TPCI 5,65% 2022-2032	10 000	10 150	NC	10 150			29,41	A	565,00	15-juin-25	ACD
TPCI.072	TPCI 5,65% 2022-2029	10 000	10 000	NC	10 000			526,41	A	565,00	29-juil.-24	ACD
TPCI.073	TPCI 5,75% 2022-2032	10 000	10 500	NC	10 500			535,72	A	575,00	29-juil.-24	ACD
TPCI.074	TPCI 5,85% 2022-2042	10 000	10 000	NC	10 000			526,41	A	565,00	29-juil.-24	ACD
TPCI.075	TPCI 5,65% 2022-2029	10 000	10 700	NC	10 700			418,35	A	565,00	7-oct.-24	ACD
TPCI.076	TPCI 5,75% 2022-2032	10 000	10 000	NC	10 000			425,75	A	575,00	7-oct.-24	ACD
TPCI.077	TPCI (TAUX DE BASE + SPREAD) % 2022-2029	10 000	10 000	NC	10 000			302,00	T	188,75	11-mai-24	ACD
TPCI.078	TPCI 5,65% 2022-2029	10 000	10 000	NC	10 000			314,92	A	565,00	13-déc.-24	ACD
TPCI.079	TPCI 5,75% 2023-2030	10 000	10 000	NC	10 000			199,52	A	575,00	28-févr.-25	ACD
TPCI.080	TPCI 6% 2023-2030	10 000	10 000	NC	10 000			78,90	A	600,00	17-mai-25	ACD
TPCI.081	TPCI 5,90% 2023-2028	10 000	10 500	NC	10 500			546,48	A	590,00	31-juil.-24	ACD
TPCI.082	TPCI 6,00% 2023-2030	10 000	10 000	NC	10 000			555,74	A	600,00	31-juil.-24	ACD
TPCI.083	TPCI 5,90 % 2023-2028	10 000	10 000	NC	10 000			428,80	A	590,00	12-oct.-24	ACD
TPCI.084	TPCI 6,00 % 2023-2030	10 000	10 000	NC	10 000			436,07	A	600,00	12-oct.-24	ACD
TPCI.085	TPCI 5,90 % 2023 - 2028	10 000	10 000	NC	10 000			327,24	A	590,00	14-déc.-24	ACD
TPCI.086	TPCI 6,00 % 2023 - 2030	10 000	10 000	NC	10 000			332,79	A	600,00	14-déc.-24	ACD
TPNE.01	TRESOR PUBLIC DU NIGER 6,50% 2019-2026	10 000	10 000	NC	10 000			174,52	A	650,00	28-mars-25	ACD
TPNE.02	TRESOR PUBLIC DU NIGER 6,50% 2019 - 2026	10 000	10 000	NC	10 000			600,27	A	650,00	1-août-24	ACD
TPNE.03	TRESOR PUBLIC DU NIGER 6,5% 2020-2027	8 000	8 000	NC	8 000			481,64	A	520,00	31-juil.-24	ACD
TPNE.04	TRESOR PUBLIC DU NIGER 6,30% 2	10 000	10 000	NC	10 000			542,21	A	630,00	24-août-24	ACD
TPNE.05	TPNE 6,15 % 2022-2034	10 000	10 000	NC	10 000			52,23	A	615,00	3-juin-25	ACD
TPNE.06	TRESOR PUBLIC DU NIGER 6,15% 2022 - 2034	10 000	10 000	NC	10 000			341,11	A	615,00	14-déc.-24	ACD
TPNE.07	TRESOR PUBLIC DU NIGER 6,25 % 2023-2028	10 000	10 000	NC	10 000			18,84	A	625,00	23-juin-25	ACD
TPTG.02	TPTG 6% 2022-2037	10 000	10 000	NC	10 000			378,69	A	600,00	16-nov.-24	ACD
TOTAL								284 244		2 794 421 250		

OBLIGATIONS REGIONALES

BIDC.O4	BIDC-EBID 6,10% 2017-2027	3 750	3 750	NC	3 750			11,28	A	228,78	16-juin-25	ACD
BIDC.O5	BIDC-EBID 6,40% 2019-2026	10 000	9 999	NC	9 999			305,93	S	320,00	12-juil.-24	ACD
BIDC.O6	BIDC-EBID 6,50 % 2021-2028	8 000	8 000	NC	8 000			66,78	S	261,42	18-nov.-24	ACD
BIDC.O7	BIDC-EBID 5,90% 2022-2029	10 000	10 000	NC	10 000			40,30	S	295,00	9-déc.-24	ACD
CRRH.O10	CRRH-UEMOA 6,10% 2022-2037	10 000	10 000	NC	10 000			254,73	S	305,00	3-août-24	AC
CRRH.O2	CRRH-UEMOA 6.10% 2012-2024	10 000	9 800	NC	9 800			283,21	S	305,00	17-juil.-24	AC
CRRH.O4	CRRH-UEMOA 6% 2014-2024	10 000	10 000	NC	10 000			6,56	S	300,00	30-déc.-24	AC
CRRH.O5	CRRH-UEMOA 5.85% 2015-2025	10 000	10 000	NC	10 000			290,90	S	290,90	4-juil.-24	AC
CRRH.O6	CRRH-UEMOA 5.85% 2016-2026	10 000	10 000	NC	10 000			1,59	S	292,50	3-janv.-25	ACD
CRRH.O7	CRRH-UEMOA 5.95% 2017-2029	4 583	4 583	NC	4 583			35,57	S	136,35	17-nov.-24	AC
CRRH.O8	CRRH-UEMOA 5.95% 2018-2030	5 417	5 417	NC	5 416.67			11,45	S	161,15	21-déc.-24	AC
CRRH.O9	CRRH-UEMOA 6.05% 2018-2033	6 333	6 333	NC	6 333			13,61	S	191,58	21-déc.-24	AC
TOTAL								0		0		

OBLIGATIONS PRIVEES

BHSN.O1	DIASPORA BONDS BHS 6,25% 2019-	10 000	10 000	NC	10 000			300,54	S	310,79	10-juil.-24	ACD
FBOAD.O1	FCTC BOAD DOLI-P 6,10% 2023-2030	8 200	8 200	NC	8 200			145,27	S	252,16	20-sept.-24	AC
FDFINBF.O1	FIDELIS FINANCE CAP25 7,00% 2023-2028	10 000	10 000	10 000	10 000	40	400 000	80,90	S	330,80	20-nov.-24	ACD
FEPTC.O1	FCTC EPT 7 % 2023-2030	10 000	10 000	NC	10 000			70,84	T	171,50	27-août-24	ACD
FEPTC.O2	FCTC EPT 7,25 % 2023-2033	10 000	10 000	NC	10 000			73,37	T	177,63	27-août-24	ACD
FEPTC.O3	FCTC EPT 7,50% 2023-2038	10 000		NC				75,90	T	183,75	27-août-24	ACD
FNSBC.O1	FCTC NSIA BANQUE 7 % 2020-2025	1 667	1 667	1 666	1 666.66	5	8 333	5,59	T	28,58	16-sept.-24	ACD
FORBT.O1	FCTC ORABANK 7 % 2021-2026	5 556	6 056	NC	6 055.55			6,21	T	95,28	28-sept.-24	ACD
FSNTS.O1	FCTC SONATEL C-1 6,40 % 2023-2	10 000	10 000	NC	10 000			552,38	S	602,00	19-juil.-24	AC
FSNTS.O2	FCTC SONATEL C-2 6,60 % 2023-2	10 000	10 000	NC	10 000			568,90	S	620,00	19-juil.-24	AC
FTIMC.O1	FCTC TEYLIOM IMMO 7 % 2021-2028	6 667	6 467	NC	6 466.66			32,31	T	114,33	8-sept.-24	ACD
ORGT.O2	ORAGROUP SA 7,15% 2021-2028	9 000	9 630	9 000	9 000	8	72 000	121,32	S	321,75	26-oct.-24	ACD
PADS.O3	PAD 6,60% 2020-2027	7 000	7 000	NC	7 000			95,93	S	231,00	19-oct.-24	ACD
PTRC.O1	PETRO IVOIRE 6,80% 2022-2029	10 000	10 750	NC	10 750			34,59	S	333,20	15-déc.-24	ACD
SNLC.O1	SENELEC 6,50% 2018-2025	2 000	2 000	2 000	2 000	400	800 000	34,97	S	65,00	27-sept.-24	AC
SNTS.O2	SONATEL 6,50% 2020-2027	7 000	7 000	NC	7 000			198,66	S	212,68	16-juil.-24	ACD
TOTAL						453	1 280 333					

SUKUK ET TITRES ASSIMILES

SUKSN.S2	SUKUK SN 6% 2016-2026	10 000	10 750	NC	10 750			266,67	S	303,33	26-juil.-24	ACD
SUKTG.S1	SUKUK TG 6.5% 2016-2026	10 000	10 750	NC	10 750			283,51	S	373,91	17-août-24	ACD
TOTAL						0	0					
TOTAL - Marché des obligations						284 697	2 795 701 583					

Légende :
 (#) (*) Ex-Coupon couru (#)Cours de référence amorti / Coupon couru Ex-c (#)Ex-marge de profits
 Cours du jour: Ouv.: Ouverture Clôt.: Clôture Moy.: Moyen
 Type Amort: Type d'Amortissement IF: In Fine AC: Amortissement Constant AD: Amortissement Dégressif ACD: Amortissement Constant Différé
 Période: Périodicité de paiement des coupons A: Annuelle S: Semestrielle T: Trimestrielle
 Eché.: Échéance de paiement des intérêts
 Mentions: NC: Non Coté Ex-c: Ex-coupon ou Ex-droit SP: Suspendu

INFORMATIONS
OPERATIONS EN COURS

Emetteur	Opération
PALM CI	Paiement de dividendes de 563,306 F CFA net par action, le 26/07/2024
NSBC	Paiement de dividendes de 454,829 F CFA net par action, le 08/07/2024
CORIS BANK INTERNATIONAL	Paiement de dividendes de 790 F CFA net par action, le 05/07/2024

AVIS

Entité	N°	Nature	Objet
--------	----	--------	-------

COMMUNIQUES

Emetteur	N°	Nature	Objet
ORANGE CI	20240704	Bilan d'exécution du contrat de liquidité	Bilan semestriel du contrat de liquidité - 1er semestre 2024 - ORANGE CI

SERVAIR ABIDJAN CI	20240704-1	Bilan d'exécution du contrat de liquidité	Bilan semestriel du contrat de liquidité - 1er semestre 2024 - SERVAIR ABIDJAN CI
SIB	20240704-2	Bilan d'exécution du contrat de liquidité	Bilan semestriel du contrat de liquidité - 1er semestre 2024 - SIB CI
UNIWAX CI	20240704-3	Bilan d'exécution du contrat de liquidité	Bilan semestriel du contrat de liquidité - 1er semestre 2024 - UNIWAX CI

QUANTITES RESIDUELLES
MARCHE DES ACTIONS

Symbole	Titre	Quantité résiduelle à l'achat	Cours Achat / Vente			Quantité résiduelle à la vente	Cours de Référence
ABJC	SERVAIR ABIDJAN CI	18 155	2,075	/	2,080	230	2 080
BICC	BICI CI	403	9,200	/	9,895	10	9 200
BNBC	BERNABE CI	7	950	/	1,000	2 382	1 000
BOAB	BANK OF AFRICA BN	30	6,745	/	6,750	918	6 750
BOABF	BANK OF AFRICA BF	10	6,755	/	6,825	296	6 825
BOAC	BANK OF AFRICA CI	150	7,450	/	7,495	16	7 495
BOAM	BANK OF AFRICA ML	190	1,575	/	1,600	1 003	1 600
BOAN	BANK OF AFRICA NG	7	5,250	/	5,290	537	5 290
BOAS	BANK OF AFRICA SENEGAL	2	3,820	/	3,850	433	3 850
CABC	SICABLE CI	320	995	/	1,060	397	1 060
CBIBF	CORIS BANK INTERNATIONAL	28	10,300	/	10,400	22	10 400
CFAC	CFAO MOTORS CI	197	650	/	685	1 972	685
CIEC	CIE CI	319	1,970	/	2,015	197	1 970
ECOC	ECOBANK COTE D'IVOIRE	27	6,950	/	6,995	547	6 995
ETIT	ECOBANK TRANS. INCORP. TG	492 359	16	/	17	2 003 138	17
FTSC	FILTISAC CI	4 843	1,375	/	1,390	965	1 375
NEIC	NEI-CEDA CI	110	740	/	775	471	775
NSBC	NSIA BANQUE COTE D'IVOIRE	486	5,965	/	6,285	48	6 285
NTLC	NESTLE CI	9	7,355	/	7,500	1 096	7 500
ONTBF	ONATEL BF	56	2,795	/	2,800	13 807	2 800
ORAC	ORANGE COTE D'IVOIRE	178	11,800	/	12,000	9 576	12 000
ORGT	ORAGROUP TOGO	115	1,750	/	1,840	308	1 840
PALC	PALM CI	38	6,155	/	6,220	1 042	6 220
PRSC	TRACTAFRIC MOTORS CI	50	2,160	/	2,200	20	2 155
SAFC	SAFCA CI	29	975	/	980	781	975
SCRC	SUCRIVOIRE	11	490	/	495	381	495
SDCC	SODE CI	53	5,250	/	5,325	19	5 250
SDSC	AFRICA GLOBAL LOGISTICS CI	2	1,255	/	1,295	366	1 295
SEMC	EVIOSYS PACKAGING SIEM CI			/			700
SGBC	SOCIETE GENERALE COTE D'IVOIRE	9 501	19,100	/	19,400	40	19 400
SHEC	VIVO ENERGY CI	12	860	/	875	213	875
SIBC	SOCIETE IVOIRIENNE DE BANQUE	214	6,505	/	6,750	33	6 505
SICC	SICOR CI	2	3,005	/	3,100	2	3 000
SIVC	AIR LIQUIDE CI	22	480	/	490	6 868	490
SLBC	SOLIBRA CI			/			83 250
SMBC	SMB CI	240	11,950	/	11,975	29	11 975
SNTS	SONATEL SN	25	19,350	/	19,400	571	19 400
SOGC	SOGB CI	278	3,650	/	3,700	1 265	3 700
SPHC	SAPH CI	4	2,890	/	2,895	295	2 890
STAC	SETAO CI	150	705	/	725	219	725
STBC	SITAB CI	25	6,990	/	7,000	758	7 000
SVOC	MOVIS CI			/			2 395
TTLC	TOTALENERGIES MARKETING CI	3	2,165	/	2,175	121	2 175
TTLS	TOTALENERGIES MARKETING SN	88	2,160	/	2,200	2 299	2 200
UNLC	UNILEVER CI	1	6,500	/			6 500
UNXC	UNIWAX CI	8	420	/	445	100	420

QUANTITES RESIDUELLES

MARCHE DES DROITS

Symbole	Titre	Quantité résiduelle à l'achat	Cours Achat / Vente	Quantité résiduelle à la vente	Cours de Référence
---------	-------	-------------------------------	---------------------	--------------------------------	--------------------

QUANTITES RESIDUELLES
MARCHE DES OBLIGATIONS

Symbole	Titre	Quantité résiduelle à l'achat	Cours Achat / Vente	Quantité résiduelle à la vente	Cours de Référence
BHSN.O1	DIASPORA BONDS BHS 6,25% 2019-		/ 10,000	1	10 000
FBOAD.O1	FCTC BOAD DOLI-P 6,10% 2023-2030		/ 8,200	9	8 200
FDFINBF.O1	FIDELIS FINANCE CAP25 7,00% 2023-2028		/		10 000
FEPTC.O1	FCTC EPT 7 % 2023-2030		/ 10,000	77	10 000
FEPTC.O2	FCTC EPT 7,25 % 2023-2033		/		10 000
FEPTC.O3	FCTC EPT 7,50% 2023-2038		/		10 000
PADS.O3	PAD 6,60% 2020-2027	140	7,000 /		7 000
PTRC.O1	PETRO IVOIRE 6,80% 2022-2029		/ 10,000	24	10 750
SNLC.O1	SENELEC 6,50% 2018-2025		/ 2,000	11	2 000
SNTS.O2	SONATEL 6,50% 2020-2027		/		7 000
FNSBC.O1	FCTC NSIA BANQUE 7 % 2020-2025	500	1,666.66 /		1 667
FORBT.O1	FCTC ORABANK 7 % 2021-2026		/ 5,611.11	221	6 056
FSNTS.O1	FCTC SONATEL C-1 6,40 % 2023-2		/		10 000
FSNTS.O2	FCTC SONATEL C-2 6,60 % 2023-2		/		10 000
FTIMC.O1	FCTC TEYLIMOM IMMO 7 % 2021-2028		/ 6,666.66	3	6 467
ORGT.O2	ORAGROUP SA 7,15% 2021-2028	4	9,000 /	300	9 000
EOM.O10	ETAT DU MALI 6,20 % 2022-2029		/		9 890
EOM.O11	ETAT DU MALI 6,40 % 2023-2030		/		10 000
EOM.O12	ETAT DU MALI 6,50 % 2023-2030		/ 10,000	20	10 000
EOM.O13	ETAT DU MALI 6,50 % 2024-2034		/ 10,000	10 000	10 000
EOM.O3	ETAT DU MALI 6,50 % 2018-2025		/ 4,000	33	4 000
EOM.O4	ETAT DU MALI 6,50% 2019-2027		/		8 000
TPNE.O4	TRESOR PUBLIC DU NIGER 6,30% 2		/ 10,020	20 000	10 000
TPNE.O5	TPNE 6,15 % 2022-2034		/		10 000
TPNE.O6	TRESOR PUBLIC DU NIGER 6,15% 2022 - 2034		/		10 000
TPNE.O7	TRESOR PUBLIC DU NIGER 6,25 % 2023-2028		/ 10,000	300	10 000
TPTG.O2	TPTG 6% 2022-2037		/ 10,000	970	10 000
TPCI.O84	TPCI 6,00 % 2023-2030		/ 10,000	128	10 000
TPCI.O85	TPCI 5,90 % 2023 - 2028		/		10 000
TPCI.O86	TPCI 6,00 % 2023 - 2030		/ 10,000	985	10 000
TPNE.O1	TRESOR PUBLIC DU NIGER 6,50% 2019-2026		/ 9,250	23	10 000
TPNE.O2	TRESOR PUBLIC DU NIGER 6,50% 2019 - 2026		/ 9,950	349	10 000
TPNE.O3	TRESOR PUBLIC DU NIGER 6,5% 2020-2027		/		8 000
TPCI.O78	TPCI 5,65% 2022-2029		/		10 000
TPCI.O79	TPCI 5,75% 2023-2030		/		10 000
TPCI.O80	TPCI 6% 2023-2030		/		10 000
TPCI.O81	TPCI 5,90% 2023-2028		/		10 500
TPCI.O82	TPCI 6,00% 2023-2030		/ 9,850	64	10 000
TPCI.O83	TPCI 5,90 % 2023-2028		/		10 000
TPCI.O72	TPCI 5,65% 2022-2029		/		10 000
TPCI.O73	TPCI 5,75% 2022-2032		/		10 500
TPCI.O74	TPCI 5,85% 2022-2042		/		10 000
TPCI.O75	TPCI 5,65% 2022-2029		/		10 700
TPCI.O76	TPCI 5,75% 2022-2032		/		10 000
TPCI.O77	TPCI (TAUX DE BASE + SPREAD) % 2022-2029		/		10 000
TPCI.O66	TPCI 5,90% 2021-2031		/		10 026
TPCI.O67	TPCI 5,90 % 2021-2036		/		10 200
TPCI.O68	TPCI 5,90 % 2022-2037		/ 10,000	357	10 000
TPCI.O69	TPCI 5,75 % 2022-2037		/ 10,000	14	10 000
TPCI.O70	TPCI 5,75 % 2022-2037		/ 10,000	2 000	10 300

TPCI.071	TPCI 5,65% 2022-2032			/			10 150
TPCI.060	TPCI 5,80% 2021-2028			/			10 000
TPCI.061	TPCI 5,90% 2021-2031			/			10 050
TPCI.062	TPCI 5,80 % 2021 -2028			/			7 920
TPCI.063	TPCI 5,90% 2021 -2031			/			8 750
TPCI.064	TPCI 5,80 % 2021 - 2028			/			10 000
TPCI.065	TPCI 5,90 % 2021-2031			/			10 700
TPCI.054	TPCI 5,90% 2020-2030			/			8 575
TPCI.055	TPCI 5,80% 2020 -2027			/			8 400
TPCI.056	TPCI 5,90% 2020- 2030			/			9 450
TPCI.057	TPCI 5,80% 2020-2027			/			7 680
TPCI.058	TPCI 5,80% 2021-2028			/			8 000
TPCI.059	TPCI 5,90% 2021-2031			/			9 056
TPCI.048	TPCI 5,80% 2020- 2027			/			7 920
TPCI.049	TPCI 5,90% 2020- 2030			/			8 824
TPCI.050	TPCI 5,90% 2020-2030			/	8,750	23	8 750
TPCI.051	TPCI 5,80 % 2020-2027			/	8,000	500	8 000
TPCI.052	TPCI 5,90 % 2020 -2030			/			9 013
TPCI.053	TPCI 5,80% 2020-2027			/			8 480
TPCI.042	TPCI 5,90% 2020-2030			/			10 000
TPCI.043	TPCI 5,90% 2020 - 2030			/	10,000	44	10 000
TPCI.044	TPCI 5,80% 2020 - 2027			/	9,900	244	9 900
TPCI.045	TPCI 5,80% 2020 -2027			/			6 000
TPCI.046	TPCI 5,90% 2020 - 2030			/			7 650
TPCI.047	TPCI 5,80% 2020 - 2027			/			6 150
TPCI.036	TPCI 5,75% 2019- 2026			/			10 000
TPCI.037	TPCI 5,80% 2019-2026			/			6 000
TPCI.038	TPCI 5,75% 2019-2026			/	6,030	5	6 000
TPCI.039	TPCI 5,75% 2019 - 2026			/			6 420
TPCI.040	TPCI 5,75% 2019-2026			/			6 000
TPCI.041	TPCI 5,80% 2020-2027			/			10 000
TPCI.030	TPCI 5,95% 2018-2025			/			3 000
TPCI.031	TPCI 5,75% 2019 - 2026			/			10 230
TPCI.032	TPCI 2,23% 2019-2026			/			10 000
TPCI.033	TPCI 5.75% 2019-2026			/			4 160
TPCI.034	TPCI 6% 2019-2029			/	6,250	129	6 188
TPCI.035	TPCI 5,75% 2019 -2026			/			10 250
TPCI.024	TPCI 6.25% 2017-2029	19	10,000	/			10 001
TPCI.025	TPCI 5,95% 2017-2024 A			/			10 000
TPCI.026	TPCI 5,95% 2017-2024 B			/			10 000
TPCI.027	TPCI 6% 2017-2025			/			10 250
TPCI.028	TPCI 6% 2018 - 2026			/			10 000
TPCI.029	TPCI 6% 2018-2026			/			10 000
TPBJ.08	TPBJ 6,20% 2023-2038			/			10 000
TPCI.017	TPCI 3% 2014-2024			/			10 000
TPCI.019	TPCI 5.99% 2015-2025			/			9 850
TPCI.021	TPCI 6% 2016-2028			/	10,000	2	10 000
TPCI.022	TPCI 5.90% 2016 - 2026			/	10,000	11	9 800
TPCI.023	TPCI 5.90% 2016-2026			/			10 000
TPBF.09	TPBF 6,50% 2019 - 2027			/	11,000	170	11 000
TPBJ.03	TPBJ 6,50% 2020-2028			/			10 000
TPBJ.04	TPBJ 5,50 % 2022-2037			/	9,900	86	10 000
TPBJ.05	TPBJ 5,85 % 2022-2042			/			10 000
TPBJ.06	TPBJ 5,75% 2022-2037			/			10 000
TPBJ.07	TPBJ 5,70% 2023-2030			/			10 000

TPBF.O18	TPBF 6,50% 2023-2033			/	9,900	150	9 900
TPBF.O4	TPBF 6.50% 2017-2027			/	10,000	139	10 000
TPBF.O5	TPBF 6,50% 2017-2024			/			10 000
TPBF.O6	TPBF 6.50% 2018-2025			/			9 850
TPBF.O7	TPBF 6,50% 2018- 2025			/	9,900	60	10 000
TPBF.O8	TPBF 6,50% 2019-2027			/			10 000
TPBF.O12	TPBF 6.50% 2021-2031			/			9 850
TPBF.O13	TPBF 6,50 % 2021 - 2031			/	9,900	15	10 000
TPBF.O14	TPBF 6,30% 2022-2034			/	9,900	8	10 000
TPBF.O15	ETAT DU BURKINA 6,30 % 2022-2			/	9,900	11	9 999
TPBF.O16	ETAT DU BURKINA 6% 2023-2028			/			10 000
TPBF.O17	TPBF 6,30 % 2023-2030			/			10 000
EOS.O17	ETAT DU SENEGAL 6,65 % 2024-2034			/			10 000
EOS.O7	ETAT SENEGAL 6.30% 2015-2025			/	10,000	4	10 000
EOS.O8	ETAT DU SENEGAL 5,95% 2022-2034			/	10,000	15 226	10 000
EOS.O9	ETAT DU SENEGAL 6,00 % 2023-20			/	10,000	169	10 000
TPBF.O10	TPBF 6,50% 2020 - 2028			/			6 600
TPBF.O11	TPBF 6,50 % 2020-2028			/	7,425.99	9	7 501
EOS.O11	ETAT DU SENEGAL 6,35 % 2023-2033			/	9,900	70	10 000
EOS.O12	ETAT DU SENEGAL 6,15 % 2023-2028			/	10,000	4 763	10 000
EOS.O13	ETAT DU SENEGAL 6,30 % 2023-2030			/			9 850
EOS.O14	ETAT DU SENEGAL 6,50 % 2023-2033	7	10,000	/			10 000
EOS.O15	ETAT DU SENEGAL 6,25 % 2024-2029			/			10 000
EOS.O16	ETAT DU SENEGAL 6,45 % 2024-2031			/			10 000
EOM.O5	ETAT DU MALI 6,50% 2020-2028			/	Marché	3	8 000
EOM.O6	ETAT DU MALI 6,50% 2020-2027			/	8,000	1 000	8 000
EOM.O7	ETAT DU MALI 6.50% 2021-2031			/	8,750	61	8 750
EOM.O8	ETAT DU MALI 6,20 % 2022-2032			/	10,000	60	10 000
EOM.O9	ETAT DU MALI 6,30% 2022-2032			/	9,900	150	9 900
EOS.O10	ETAT DU SENEGAL 6,15 % 2023-2030			/			10 000
BIDC.O4	BIDC-EBID 6.10% 2017-2027			/			3 750
BIDC.O5	BIDC-EBID 6,40% 2019-2026			/	10,000	77	9 999
BIDC.O6	BIDC-EBID 6,50 % 2021-2028	38	8,000	/			8 000
BIDC.O7	BIDC-EBID 5,90% 2022-2029			/	9,900	15 000	10 000
CRRH.O10	CRRH-UEMOA 6,10% 2022-2037			/	9,997	69	10 000
CRRH.O2	CRRH-UEMOA 6.10% 2012-2024			/			9 800
CRRH.O4	CRRH-UEMOA 6% 2014-2024			/			10 000
CRRH.O5	CRRH-UEMOA 5.85% 2015-2025			/			10 000
CRRH.O6	CRRH-UEMOA 5.85% 2016-2026			/			10 000
CRRH.O7	CRRH-UEMOA 5.95% 2017-2029			/	4,583	24	4 583
CRRH.O8	CRRH-UEMOA 5.95% 2018-2030			/			5 417
CRRH.O9	CRRH-UEMOA 6.05% 2018-2033			/			6 333

SUKUK ET TITRES ASSIMILES

Symbole	Titre	Quantité résiduelle à l'achat	Cours Achat / Vente	Quantité résiduelle à la vente	Cours de Référence
SUKSN.S2	SUKUK SN 6% 2016-2026		/		10 750
SUKTG.S1	SUKUK TG 6.5% 2016-2026		/		10 750

CALENDRIER DES ASSEMBLEES GENERALES
ANNEE : 2024

Société	Nature	Date	Heure	Lieu
AIR LIQUIDE CI	Ordinaire	15/07/2024	09:00:00	SALLE DE CONFÉRENCE DE LA CRRAE-UMOA, à Abidjan
VIVO ENERGY CI	Ordinaire	28/06/2024	09:30:00	Espace Crystal situé à Marcory zone 4C, 805 rue Chevalier de Clieu non loin des Sapeurs Pompiers
SODECI	Ordinaire	27/06/2024	08:30:00	VISIOCONFERENCE
SERVAIR ABIDJAN CI	Ordinaire	27/06/2024	11:00:00	Salle JEWELS de la CGECI sise au Plateau, Avenue Lamblin
UNIWAX CI	Ordinaire	27/06/2024	09:00:00	Espace Latrille Events, sis à Abidjan, Cocody II-Plateaux (Carrefour Duncan)
CFAO MOTORS CI	Mixte	27/06/2024	09:00:00	Siège social sis à Abidjan, 117, Boulevard de Marseille
CIE CI	Ordinaire	26/06/2024	10:00:00	Visioconférence
SAFCA CI	Ordinaire	25/06/2024	10:00:00	Siège de la société, sis à Abidjan, 1, Rue des Carrossiers, Zone 3 C (Face SOCOCE Treichville)
ORAGROUP	Mixte	25/06/2024	10:00:00	Hôtel 2 Février situé à Place de l'indépendance BP 131 Lomé
ONATEL BF	Ordinaire	24/06/2024	10:30:00	ROYAL BEACH HÔTEL, OUAGADOUGOU-BURKINA FASO
SITAB	Ordinaire	21/06/2024	10:00:00	SALLE JEWELS de la CGECI (Plateau)
TRACTAFRIC CI	Ordinaire	21/06/2024	10:00:00	Hôtel AZALAI ABIDJAN
TOTAL	Mixte	21/06/2024	10:00:00	Radisson Blu Hotel Abidjan Airport sis au boulevard de l'Aéroport Abidjan, Port Bouët
FILTISAC CI	Ordinaire	20/06/2024	10:00:00	Espace Latrille Events - Salle KOSSIA, II-Plateaux Boulevard Latrille, Abidjan - Cocody
BERNABE CI	Ordinaire	20/06/2024	10:00:00	ABIDJAN, salle de conférence GEWELS de la Maison du Patronat Ivoirien (CGECI) au Plateau
SMB	Ordinaire	14/06/2024	09:30:00	Amphithéâtre de la CGECI (La Maison de l'Entreprise) sis à Abidjan-Plateau, à l'Angle du Boulevard de la République et de l'Avenue Lamblin
MOVIS CI	Extraordinaire	14/06/2024	10:45:00	Siège social de MOVIS CI (Situé à Vridi, zone Industrielle, dans la Rue des Conteneurs)
MOVIS CI	Ordinaire	14/06/2024	09:30:00	Siège social de MOVIS CI (Situé à Vridi, en zone Industrielle, dans la Rue des Conteneurs)
PALM CI	Ordinaire	13/06/2024	09:00:00	VISIOCONFERENCE
NESTLE CI	Ordinaire	11/06/2024	10:00:00	Espace CRYSTAL, situé à Abidjan, Zone 4 C, 08 Rue du Chevalier de Clieu « Salle DIAMANT »
ECOBANK TG	Mixte	06/06/2024	10:00:00	Salle de conférence du Centre Panafricain Ecobank, 2365, Boulevard du Mono, Lomé, Togo
SAPH CI	Ordinaire	04/06/2024	09:00:00	VISIOCONFERENCE
SIB	Mixte	04/06/2024	10:00:00	CRRAE-UMOA (Abidjan - Plateau Angle Boulevard Botreau Roussel, Rue Privée CRRAE-UMOA)
SOLIBRA	Ordinaire	31/05/2024	09:30:00	Espace LATRILLE EVENTS, Cocody Boulevard Latrille, Carrefour Duncan
SETAO CI	Ordinaire	30/05/2024	10:00:00	Hôtel TIAMA (salon EBENE)
TOTAL SENEGAL S.A.	Ordinaire	29/05/2024	10:00:00	Hôtel Radisson Blu Dakar
NEI-CEDA CI	Ordinaire	28/05/2024	10:00:00	Hôtel TIAMA, Abidjan - Plateau
SGB CI	Mixte	28/05/2024	09:00:00	Espace Latrille Events, sis à Abidjan Commune de Cocody, aux Deux-Plateaux Boulevard Latrille
BICI CI	Ordinaire	27/05/2024	10:00:00	Auditorium de la Maison des Entreprises (CGECI) sise au Plateau
BICI CI	Extraordinaire	27/05/2024	11:30:00	Auditorium de la Maison des Entreprises (CGECI) sise au Plateau
SOGB	Ordinaire	24/05/2024	10:30:00	Immeuble CRRAE - UEMOA sis à Abidjan Plateau
NSBC	Ordinaire	23/05/2024	10:30:00	Amphithéâtre de la Caisse de Retraite par Répartition avec Epargne de l'UMOA (CRRAE-UMOA), sis à Abidjan-Plateau, boulevard Botreau ROUSSEL
ECOBANK CI	Ordinaire	25/04/2024	10:00:00	Hôtel Radisson Blu, sis à Abidjan Port-Bouët, route de l'Aéroport International Félix Houphouët Boigny
SONATEL	Ordinaire	25/04/2024	10:00:00	PAR VISIOCONFERENCE dans ses locaux situés au Technopole à Dakar
BANK OF AFRICA ML	Ordinaire	23/04/2024	09:30:00	Siège de la banque à l'Immeuble BANK OF AFRICA, Avenue du Mali, Quartier ACI 2000
BANK OF AFRICA SN	Ordinaire	18/04/2024	09:30:00	Immeuble Elan II au 2ème Etage, Almadies, Zone 12, Route de Ngor à Dakar
ORANGE CI	Ordinaire	16/04/2024	10:00:00	Siège de la société, sis à Abidjan, Cocody Riviera Golf, Boulevard de France, Immeuble Orange Village
BANK OF AFRICA BN	Ordinaire	12/04/2024	09:00:00	Hôtel Golden Tulip à Cotonou
CORIS BANK INTERNATIONAL	Ordinaire	12/04/2024	09:00:00	Sopatel Hôtel Silmandé

SICABLE	Ordinaire	05/04/2024	10:00:00	Hôtel TIAMA, ABIDJAN
BANK OF AFRICA NG	Ordinaire	04/04/2024	10:00:00	Centre de Formation de BOA-NIGER (BOA-Siège)
BANK OF AFRICA BF	Ordinaire	28/03/2024	10:00:00	Salle WANGO I à l'hôtel LANCASTER (EX LAICO HOTEL) OUAGA 2000
BANK OF AFRICA CI	Ordinaire	28/03/2024	10:00:00	Salle Fromager de l'hôtel IVOTEL du Plateau (10ème étage)
AIR LIQUIDE CI	Ordinaire	10/01/2024	10:00:00	Salle de conférence de la CRRAE-UMOA

L'actualité de la BRVM sur nos plateformes digitales

Infos BRVM

Pour recevoir les informations boursières par SMS, souscrivez :



Côte d'Ivoire : *430#
Bénin : *430*15#



Côte d'Ivoire : #139#
Burkina Faso : *310#



Côte d'Ivoire : *431#
Niger : *512*9#
Togo : *310#

Site web

www.brvm.org



Application Mobile

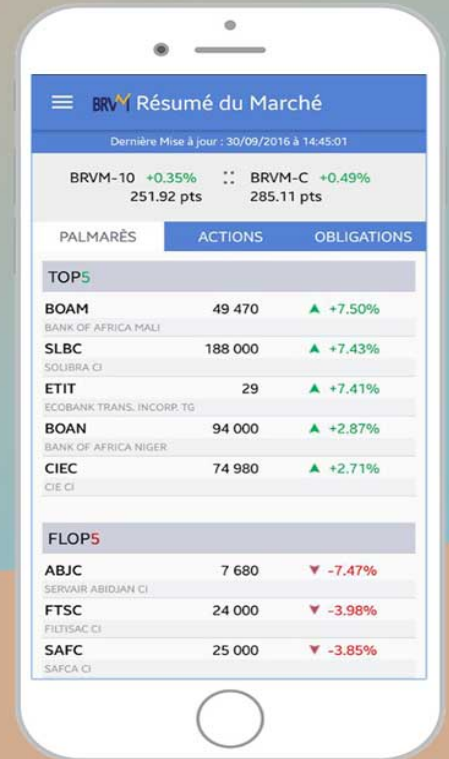

Nous suivre sur :



BILAN SEMESTRIEL DU CONTRAT DE LIQUIDITE

Conformément à l'article 35 du Règlement Général de la BRVM, à l'Instruction N°5 de la BRVM relative à l'animation du marché et à la circulaire N°004-2010 du CREPMF relative aux formats de présentation des informations diffusées par les émetteurs et les investisseurs sur le marché financier régional de l'UMOA,

1. SGI ANIMATRICE DE LA VALEUR COTEE

Nom SGI : HUDSON & CIE
Siège social : 24 Boulevard Clozel Le 24 - 4^{ème} étage
Adresse : 18 BP 2294
Téléphone : 27 20 31 55 00
Télécopieur : 27 20 33 22 24
ANB : BRVM ABIDJAN
Nom & prénoms du Représentant légal : KADIDIATOU FADIKA-COULIBALY
Fonction du Représentant légal : ADMINISTRATEUR DIRECTEUR GENERAL
Email: info@hudson-cie.com

2. VALEUR ANIMEE

Dénomination : ORANGE COTE D'IVOIRE SA
Symbole : ORAC
Siège social : ABIDJAN - COCODY - BOULEVARD DE FRANCE, IMMEUBLE ORANGE VILLAGE
Téléphone : 00(225) 27 21 23 90 00
Télécopie : NA
Email : idriss.kignaman-soro@orange.com

3. CLAUSES DE L'ANIMATION

Nom & prénoms du négociateur spécialiste : ADOKPE ABAYEDAN ALEXIA MARILYNE		
Date de signature du contrat : 22/12/2022	Contrat renouvelé ? <input type="checkbox"/> Oui	
Durée du contrat : 1 AN (Renouvelable par tacite reconduction)	Combien de fois : 1	Date du dernier renouvellement : 22/12/2023
Quantité minimale de titres garantie (QMG) : 10 (La QMG ne peut pas être inférieure à 10 titres)		
Ecart de cours proposé : +/-7,5%		
Compte DCBR utilisé : 111 070		

4. POINT SEMESTRIEL DU CONTRAT DE LIQUIDITE

	28/06/2024	29/12/2023	variation	
			En volume/valeur	%
Nombre de titres	48 664	52 320	- 3 655	-6.99
Montant en espèces (F CFA) (**)	574 238 155	570 296 716	3 941 439	0.69

(*) Semestre N est le dernier semestre écoulé.

(**) Ce montant n'est pas la valorisation des titres mais les moyens disponibles en espèces.

Le soussigné certifie que les informations contenues dans ce présent bilan sont complètes et conformes à la réalité.

Fait à Abidjan, le 02/07/2024

Signature et cachet **SGI Hudson & Cie**
24 Boulevard Clozel,
Immeuble Le 24 - 4^{ème} étage
Tél: 27 20 31 55 00 / Fax: 27 20 33 22 24
N° AMF-UMOA : 15 12 006 97



BILAN SEMESTRIEL DU CONTRAT DE LIQUIDITE

Conformément à l'article 35 du Règlement Général de la BRVM, à l'Instruction N°5 de la BRVM relative à l'animation du marché et à la circulaire N°004-2010 du CREPMF relative aux formats de présentation des informations diffusées par les émetteurs et les investisseurs sur le marché financier régional de l'UMOA,

1. SGI ANIMATRICE DE LA VALEUR COTEE

Nom SGI: **ATTIJARI SECURITIES WEST AFRICA**
Siège social : **Rue Gourgass, IMMEUBLE ALPHA 2000, 3ème étage**
Adresse : **01 BP 1300 ABIDJAN 01**
Téléphone : **(225) 27 20 21 98 26 / (225) 27 20 21 98 32**
Télécopieur : **(225) 27 20 21 98 27**
ANB : **CÔTE D'IVOIRE**
Nom & prénoms du Représentant légal : **Monsieur Mohamed LEMRIDI**
Fonction du Représentant légal : **Directeur Général**
Email : **aswa@sib.ci**

2. VALEUR ANIMEE

Dénomination : **SERVAIR ABIDJAN**
Symbole : **ABJC**
Siège social : **Aéroport FHB, Abidjan, Côte d'Ivoire**
Téléphone : **(225) 21 27 82 50**
Télécopie : **(225) 21 27 87 39**
Email : **www.servairabidjan.ci**

3. CLAUSES DE L'ANIMATION

Nom & prénoms du négociateur spécialiste : KOUTOUAN ARISTIDE FRANCK DE MELCIO		
Date de signature du contrat: 12/03/2018	Contrat renouvelé ? xOui <input type="checkbox"/> Non	
Durée du contrat : 01 an renouvelable par tacite reconduction	Combien de fois :6.....	Date du dernier renouvellement : 12/03/2024
Quantité minimale de titres garantie (QMG) : 10 (la QMG ne peut pas être inférieure à 10 titres)		
Ecart de cours proposé : plus ou moins 7,5%		
Compte DCBR utilisé : 104171		

4. POINT SEMESTRIEL DU CONTRAT DE LIQUIDITE

	AU 31/12/2023	AU 30/06/2024	Variation	
			En volume/valeur	%
Nombre de titres	13 604	21 030	+ 7 426	+ 54,6%
Montant en espèces (F CFA) (**)	12 386 704	2 266 545	- 10 120 159	- 81,7%

(*) Semestre N est le dernier semestre écoulé.

(**) Ce montant n'est pas la valorisation des titres mais les moyens disponibles en espèces.

Le soussigné certifie que les informations contenues dans ce présent bilan sont complètes et conformes à la réalité.

Fait à Abidjan, le 03/07/2024

Signature et cachet (du déclarant ou son Représentant légal)

NB : Ce document doit être produit au plus tard le 15 du mois suivant la fin de chaque semestre.





BILAN SEMESTRIEL DU CONTRAT DE LIQUIDITE

Conformément à l'article 35 du Règlement Général de la BRVM, à l'Instruction N°5 de la BRVM relative à l'animation du marché et à la circulaire N°004-2010 du CREPMF relative aux formats de présentation des informations diffusées par les émetteurs et les investisseurs sur le marché financier régional de l'UMOA,

1. SGI ANIMATRICE DE LA VALEUR COTEE

Nom SGI: **ATTIJARI SECURITIES WEST AFRICA**
Siège social : **Rue Gourgass, IMMEUBLE ALPHA 2000, 3ème étage**
Adresse : **01 BP 1300 ABIDJAN 01**
Téléphone : **(225) 27 20 21 98 26 / (225) 27 20 21 98 32**
Télécopieur : **(225) 27 20 21 98 27**
ANB : **CÔTE D'IVOIRE**
Nom & prénoms du Représentant légal : **Monsieur Mohamed LEMRIDI**
Fonction du Représentant légal : **Directeur Général**
Email : **aswa@sib.ci**

2. VALEUR ANIMEE

Dénomination : **SOCIETE IVOIRIENNE DE BANQUE**
Symbole : **SIBC**
Siège social : **34, Bd de la République à Abidjan, 01 BP 1300 Abidjan 01**
Téléphone : **(225) 27 20 20 00 00**
Télécopie : **(225) 27 20 20 01 19**
Email : **www.sib.ci**

3. CLAUSES DE L'ANIMATION

Nom & prénoms du négociateur spécialiste : KOUTOUAN ARISTIDE FRANCK DE MELCIO		
Date de signature du contrat : 03/04/2017	Contrat renouvelé ? xOui <input type="checkbox"/> Non	
Durée du contrat : 01 an renouvelable par tacite reconduction	Combien de fois :7.....	Date du dernier renouvellement : 03/04/2024
Quantité minimale de titres garantie (QMG) : 10 (la QMG ne peut pas être inférieure à 10 titres)		
Ecart de cours proposé : plus ou moins 7,5%		
Compte DCBR utilisé : 102843		

4. POINT SEMESTRIEL DU CONTRAT DE LIQUIDITE

	AU 31/12/2023	AU 30/06/2024	Variation	
			En volume/valeur	%
Nombre de titres	193 861	129 832	- 64 029	- 33,0%
Montant en espèces (F CFA) (**)	252 259 934	586 777 129	+ 334 517 195	+ 132,6%

(*) Semestre N est le dernier semestre écoulé.

(**) Ce montant n'est pas la valorisation des titres mais les moyens disponibles en espèces.

Le soussigné certifie que les informations contenues dans ce présent bilan sont complètes et conformes à la réalité.

Fait à Abidjan, le 03/07/2024

Signature et cachet (du déclarant ou son Représentant légal)



NB : Ce document doit être produit au plus tard le 15 du mois suivant la fin de chaque semestre.

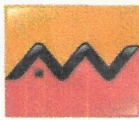

BILAN SEMESTRIEL DU CONTRAT DE LIQUIDITE

Conformément à l'article 35 du Règlement Général de la BRVM, à l'Instruction N°5 de la BRVM relative à l'animation du marché et à la circulaire N°004-2010 du CREPMF relative aux formats de présentation des informations diffusées par les émetteurs et les investisseurs sur le marché financier régional de l'UMOA,

1. SGI ANIMATRICE DE LA VALEUR COTEE

Nom SGI: **ATTIJARI SECURITIES WEST AFRICA**
Siège social : **Rue Gourgas, IMMEUBLE ALPHA 2000, 3ème étage**
Adresse : **01 BP 1300 ABIDJAN 01**
Téléphone : **(225) 27 20 21 98 26 / (225) 27 20 21 98 32**
Télécopieur : **(225) 27 20 21 98 27**
ANB : **CÔTE D'IVOIRE**
Nom & prénoms du Représentant légal : **Monsieur Mohamed LEMRIDI**
Fonction du Représentant légal : **Directeur Général**
Email : **aswa@sib.ci**

2. VALEUR ANIMEE

Dénomination : **UNIWAX CI**
Symbole : **UNXC**
Siège social : **Yopougon, 01 BP 3994 ABIDJAN 01**
Téléphone : **(225) 23 53 53 54 / (225) 23 53 54 54**
Télécopie : **(225) 23 46 69 42**
Email : **www.uniwax.com**

3. CLAUSES DE L'ANIMATION

Nom & prénoms du négociateur spécialiste : KOUTOUAN ARISTIDE FRANCK DE MELCIO		
Date de signature du contrat: 29/08/2016	Contrat renouvelé ? xOui <input type="checkbox"/> Non	
Durée du contrat : 01 an renouvelable par tacite reconduction	Combien de fois :7.....	Date du dernier renouvellement : 29/08/2023
Quantité minimale de titres garantie (QMG) : 10 (la QMG ne peut pas être inférieure à 10 titres)		
Ecart de cours proposé : plus ou moins 7,5%		
Compte DCBR utilisé : 102458		

4. POINT SEMESTRIEL DU CONTRAT DE LIQUIDITE

	AU 31/12/2023	AU 30/06/2024	Variation	
			En volume/valeur	%
Nombre de titres	18 125	18 125	-	-
Montant en espèces (F CFA) (**)	1 421 776	1 417 988	- 3 788	- 0,3%

(*) Semestre N est le dernier semestre écoulé.

(**) Ce montant n'est pas la valorisation des titres mais les moyens disponibles en espèces.

Le soussigné certifie que les informations contenues dans ce présent bilan sont complètes et conformes à la réalité.

Fait à Abidjan, le 03/07/2024

Signature et cachet (du déclarant ou son Représentant légal)

NB : Ce document doit être produit au plus tard le 15 du mois suivant la fin de chaque semestre.

02 juillet 2024

CALENDRIER DE PAIEMENT DES DIVIDENDES

ANNEE : 2024

Titres	Montant du dividende net par action en FCFA	Numéro de l'Avis	Date de publication de l'Avis au BOC	Ex-dividende	Date de paiement du dividende
				T-2	T
BOA COTE D'IVOIRE	684	057-2024 BRVMDG	04/04/2024	25/04/2024	29/04/2024
BOA BURKINA FASO	704	058-2024 BRVMDG	04/04/2024	02/05/2024	06/05/2024
SONATEL SENEGAL	1 575	080-2024 BRVMDG	26/04/2024	15/05/2024	17/05/2024
BOA MALI	144	082-2024 BRVMDG	29/04/2024	16/05/2024	21/05/2024
BOA BENIN	706	070-2024 BRVMDG	22/04/2024	23/05/2024	27/05/2024
ECOBANK CI	594	089-2024 BRVMDG	10/05/2024	28/05/2024	30/05/2024
BOA NIGER	609,15	059-2024 BRVMDG	05/04/2024	29/05/2024	31/05/2024
SICABLE CI	79,58	091-2024 BRVMDG	14/05/2024	29/05/2024	31/05/2024
ORANGE CI	780	092-2024 BRVMDG	14/05/2024	30/05/2024	03/06/2024
SOCIETE GENERALE CI	1 553,847	118-2024 BRVMDG	04/06/2024	21/06/2024	25/06/2024
NEI-CEDA CI	81,78	120-2024 BRVMDG	05/06/2024	21/06/2024	25/06/2024
BOA SENEGAL	300	129-2024 BRVMDG	12/06/2024	25/06/2024	27/06/2024
BICI CI	540,90	122-2024 BRVMDG	07/06/2024	25/06/2024	27/06/2024
TOTALENERGIES MARKETING SENEGAL	207,58	119-2024 BRVMDG	04/06/2024	26/06/2024	28/06/2024
CORIS BANK INTERNATIONAL BURKINA FASO	790	134-2024 BRVMDG	14/06/2024	03/07/2024	05/07/2024
NSIA BANQUE CI	454,829	143-2024 BRVMDG	20/06/2024	04/07/2024	08/07/2024
PALM CI	563,306	152-2024 BRVMDG	02/07/2024	24/07/2024	26/07/2024

