

BRVM COMPOSITE	225,29
Variation Jour	1,22 %
Variation annuelle	5,20 %

BRVM 30	112,82
Variation Jour	1,14 %
Variation annuelle	4,61 %

BRVM PRESTIGE	105,75
Variation Jour	1,12 %
Variation annuelle	4,22 %

Evolution des indices

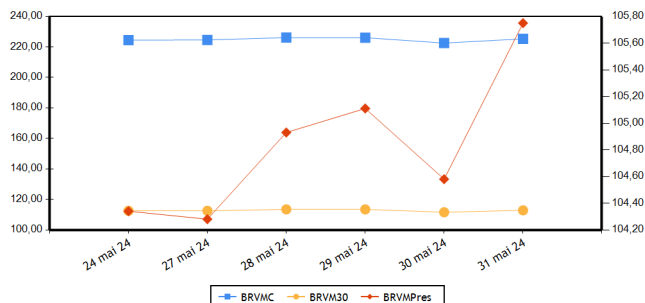

Volumes et valeurs transigés

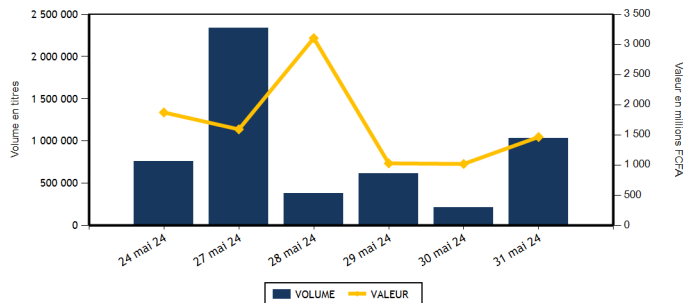

Actions	Niveau	Evol. Jour
Capitalisation boursière (FCFA)(Actions & Droits)	8 381 544 068 769	1,23 %
Volume échangé (Actions & Droits)	1 005 596	503,49 %
Valeur transigée (FCFA) (Actions & Droits)	1 192 405 980	102,10 %
Nombre de titres transigés	42	5,00 %
Nombre de titres en hausse	16	23,08 %
Nombre de titres en baisse	16	14,29 %
Nombre de titres inchangés	10	-23,08 %

Obligations	Niveau	Evol. Jour
Capitalisation boursière (FCFA)	10 307 734 065 282	0,14 %
Volume échangé	27 812	-37,18 %
Valeur transigée (FCFA)	273 523 520	-36,22 %
Nombre de titres transigés	11	266,67 %
Nombre de titres en hausse	6	500,00 %
Nombre de titres en baisse	1	0,00 %
Nombre de titres inchangés	4	300,00 %

PLUS FORTES HAUSSES

Titres	Cours	Evol. Jour	Evol. annuelle
UNILEVER CI (UNLC)	6 450	7,50 %	29,00 %
BICI CI (BICC)	8 605	7,50 %	14,89 %
ORAGROUP TOGO (ORGT)	1 800	6,51 %	-31,82 %
VIVO ENERGY CI (SHEC)	775	5,44 %	-1,90 %
TOTALENERGIES MARKETING CI (TTLC)	2 085	4,25 %	15,83 %

PLUS FORTES BAISES

Titres	Cours	Evol. Jour	Evol. annuelle
BERNABE CI (BNBC)	975	-7,14 %	-2,50 %
UNIWAX CI (UNXC)	375	-6,25 %	-29,91 %
TOTALENERGIES MARKETING SN (TTLS)	2 200	-2,22 %	-12,00 %
SUCRIVOIRE (SCRC)	500	-1,96 %	5,26 %
SETAO CI (STAC)	780	-1,27 %	-13,33 %

INDICES PAR COMPARTIMENT

Base = 100 au 02 janvier 2023	Nombre de sociétés	Valeur	Evol. Jour	Evol. annuelle	Volume	Valeur	PER moyen
BRVM-PRESTIGE	10	105,75	1,12 %	4,22 %	75 962	994 748 670	7,07
BRVM-PRINCIPAL	36	108,55	1,34 %	4,42 %	929 634	197 657 310	8,73

INDICES SECTORIELS

Base = 100 au 14 juin 1999	Nombre de sociétés	Valeur	Evol. Jour	Evol. annuelle	Volume	Valeur	PER moyen
BRVM - INDUSTRIE	11	105,70	1,15 %	4,62 %	17 155	37 400 100	8,39
BRVM - SERVICES PUBLICS	5	567,76	1,64 %	6,83 %	66 238	932 179 200	8,72
BRVM - FINANCES	15	90,96	0,78 %	5,25 %	873 176	134 026 275	5,80
BRVM - TRANSPORT	2	350,06	-0,68 %	5,77 %	22 326	29 987 300	7,75
BRVM - AGRICULTURE	5	153,21	0,52 %	-5,17 %	15 177	39 633 490	11,43
BRVM - DISTRIBUTION	7	321,67	1,44 %	-1,99 %	11 482	19 146 850	38,68
BRVM - AUTRES SECTEURS	1	962,43	-1,27 %	-13,33 %	42	32 765	-

Indicateurs	BRVM COMPOSITE
PER moyen du marché	7,78
Taux de rendement moyen du marché	8,61
Taux de rentabilité moyen du marché	10,15
Nombre de sociétés cotées	46
Nombre de lignes obligataires	145
Volume moyen annuel par séance	370 218,00
Valeur moyenne annuelle par séance	1 047 585 399,29

Indicateurs	BRVM COMPOSITE
Ratio moyen de liquidité	22,60
Ratio moyen de satisfaction	79,08
Ratio moyen de tendance	349,88
Ratio moyen de couverture	28,58
Taux de rotation moyen du marché	0,09
Prime de risque du marché	7,10
Nombre de SGI participantes	30

Définitions

Volume moyen annuel par séance = Volume annuel échangé / nombre de séances
 Valeur moyenne annuelle par séance = Valeur annuelle échangée / nombre de séances
 Ratio moyen de liquidité = Moyenne des ratios de liquidité (Titres échangés / Volume des ordres de vente)
 Ratio moyen de satisfaction = Moyenne des ratios de satisfaction (Titres échangés / Volume des ordres d'achat)
 Ratio moyen de tendance = Moyenne des ratios de tendance (Volume des ordres d'achat / Volume des ordres de vente)
 Ratio moyen de couverture = Moyenne des ratios de couverture (Volume des ordres de vente / Volume des ordres d'achat)
 Taux moyen de rotation = moyenne des taux de rotation des actions cotées (volume transigé/capital flottant)
 PER moyen du marché = moyenne des PER des actions cotées ayant un PER positif
 Taux de rendement moyen = moyenne des taux de rendement des actions cotées ayant distribué un dividende
 Taux de rentabilité moyen = moyenne des taux de rentabilité des actions cotées
 Prime de risque du marché = (1 / le PER moyen du marché) - le taux de référence actuel des emprunts d'Etat

BOURSE REGIONALE DES VALEURS MOBILIERES
 Siège Social : Abidjan - Côte d'Ivoire, 18 av. Joseph Anoma
 Adresse : 01 BP 3802 Abidjan 01
 Tel : +225 20 31 55 50 / +225 20 32 66 85
 Fax : +225 20 32 66 84
 E-mail : brvm@brvm.org Site web : www.brvm.org



MARCHE DES ACTIONS

Sect. Act. (*)	Symbole	Titre	Cours Précédent	Cours du jour		Variation jour	Séance de cotation		Cours Référence	Variation de l'année précédente	Dernier dividende payé		Rdt. Net	PER
				Ouv.	Clôt.		Volume	Valeur			Montant net	Date		
COMPARTIMENT PRESTIGE			105,75	points		1,12 %								
AGR	PALC	PALM CI	5 900	5 900	6 000	1,69 %	5 611	32 045 385	6 000	-11,11 %	1 213,63	19-juil.-23	20,23 %	4,79
AGR	SPHC	SAPH CI	2 400	2 400	2 395	-0,21 %	1 055	2 518 400	2 395	1,91 %	294,30	29-sept.-23	12,29 %	9,82
DIS	TTLT	TOTALENERGIES MARKETING CI	2 000	2 000	2 085	4,25 %	6 326	12 469 840	2 085	15,83 %	176,00	21-sept.-23	8,44 %	15,07
DIS	TTLS	TOTALENERGIES MARKETING SN	2 250	2 250	2 200	-2,22 %	1 315	2 894 405	2 200	-12,00 %	241,00	13-juil.-23	10,95 %	18,00
FIN	ORGT	ORAGROUP TOGO	1 690	1 690	1 800	6,51 %	5 580	9 439 780	1 800	-31,82 %	59,52	17-juil.-20	3,31 %	
FIN	SGBC	SOCIETE GENERALE COTE D'IVOIRE	19 300	19 300	19 400	0,52 %	181	3 495 200	19 400	20,87 %	1 112,43	31-mai-23	5,73 %	6,21
IND	NTLC	NESTLE CI	7 490	7 490	7 490	0,00 %	3 695	27 525 160	7 490	1,42 %	728,10	8-août-23	9,72 %	9,98
IND	SMBC	SMB CI	11 500	11 600	11 530	0,26 %	25	288 600	11 530	9,50 %	720,00	31-août-23	6,24 %	5,21
SPU	ONTBF	ONATEL BF	2 725	2 725	2 720	-0,18 %	5 788	15 768 550	2 720	19,30 %	287,88	26-juin-23	10,58 %	9,19
SPU	SNTS	SONATEL SN	19 000	19 000	19 200	1,05 %	46 386	888 303 350	19 200	6,79 %	1 575,00	17-mai-24	8,20 %	5,79
TOTAL							75 962	994 748 670						

COMPARTIMENT PRINCIPAL			108,55	points		1,34 %								
AGR	SCRC	SUCRIVOIRE	510	510	500	-1,96 %	8 192	4 090 480	500	5,26 %	40,50	20-août-21	8,10 %	
AGR	SICC	SICOR CI	3 635	NC	NC	0,00 %			3 635	20,17 %	1 919,00	25-sept.-00		18,29
AGR	SOGC	SOGB CI	3 125	3 125	3 125	0,00 %	319	979 225	3 125	-4,43 %	558,00	17-juil.-23	17,86 %	12,81
AUT	STAC	SETAO CI	790	785	780	-1,27 %	42	32 765	780	-13,33 %	66,15	18-juil.-22	8,48 %	
DIS	ABJC	SERVAIR ABIDJAN CI	1 845	1 845	1 835	-0,54 %	70	128 250	1 835	37,97 %	92,00	31-août-23	5,01 %	15,00
DIS	BNBC	BERNABE CI	1 050	1 050	975	-7,14 %	1 366	1 340 200	975	-2,50 %	150,00	24-juil.-23	15,38 %	179,40
DIS	CFAC	CFAO MOTORS CI	700	700	700	0,00 %	1 154	807 260	700	-16,67 %	27,45	15-sept.-23	3,92 %	19,84
DIS	PRSC	TRACTAFRIC MOTORS CI	2 255	2 255	2 300	2,00 %	379	828 515	2 300	21,05 %	224,10	13-sept.-23	9,74 %	11,30
DIS	SHEC	VIVO ENERGY CI	735	790	775	5,44 %	872	678 380	775	-1,90 %	53,00	28-déc.-23	6,84 %	12,17
FIN	BICC	BICI CI	8 005	8 605	8 605	7,50 %	2 585	20 716 055	8 605	14,89 %	401,40	31-juil.-23	4,66 %	8,59
FIN	BOAB	BANK OF AFRICA BN	6 950	6 815	6 895	-0,79 %	1 313	8 979 750	6 895	8,41 %	706,00	27-mai-24	10,24 %	6,50
FIN	BOABF	BANK OF AFRICA BF	6 505	6 510	6 510	0,08 %	3 488	22 712 900	6 510	-6,73 %	704,00	6-mai-24	10,81 %	4,93
FIN	BOAC	BANK OF AFRICA CI	7 090	7 080	7 070	-0,28 %	1 349	9 487 285	7 070	2,54 %	684,00	29-avr.-24	9,67 %	5,42
FIN	BOAM	BANK OF AFRICA ML	1 645	1 630	1 630	-0,91 %	661	1 077 430	1 630	10,51 %	144,00	21-mai-24	8,83 %	5,16
FIN	BOAN	BANK OF AFRICA NG	5 490	5 415	5 450	-0,73 %	3 133	16 986 355	5 450	1,11 %	609,15	31-mai-24	11,18 %	7,03
FIN	BOAS	BANK OF AFRICA SENEGAL	3 950	3 950	3 900	-1,27 %	1 388	5 471 890	3 900	21,88 %	187,50	1-juin-23	4,81 %	5,50
FIN	CBIBF	CORIS BANK INTERNATIONAL	10 425	10 450	10 400	-0,24 %	71	740 675	10 400	11,83 %	525,00	6-juil.-23	5,05 %	5,18
FIN	ECOC	ECOBANK COTE D'IVOIRE	7 300	7 250	7 380	1,10 %	771	5 622 135	7 380	8,53 %	594,00	30-mai-24	8,05 %	8,45
FIN	ETIT	ECOBANK TRANS. INCORP. TG	17	17	17	0,00 %	849 979	13 612 655	17	-10,53 %	0,60	8-juin-23	3,56 %	1,27
FIN	NSBC	NSIA BANQUE COTE D'IVOIRE	6 000	6 000	5 995	-0,08 %	100	599 900	5 995	-0,08 %	363,60	7-juil.-23	6,07 %	4,26
FIN	SAFC	SAFCA CI	980	980	980	0,00 %	56	54 810	980	-24,32 %	23,04	29-juil.-11		
FIN	SIBC	SOCIETE IVOIRIENNE DE BANQUE	5 950	5 950	6 000	0,84 %	2 521	15 029 455	6 000	12,15 %	495,00	11-août-23	8,25 %	6,89
IND	CABC	SICABLE CI	980	980	980	0,00 %	214	209 720	980	-11,71 %	79,58	31-mai-24	8,12 %	4,06
IND	FTSC	FILTISAC CI	1 350	1 350	1 350	0,00 %	936	1 226 095	1 350	-26,63 %	235,00	30-juil.-21	17,41 %	6,19
IND	NEIC	NEI-CEDA CI	845	785	845	0,00 %	1 005	821 495	845	16,55 %	35,25	22-sept.-23	4,17 %	9,24
IND	SEMC	EVIOSYS PACKAGING SIEM CI	700	SP	SP	0,00 %			700	0,00 %	14,00	28-déc.-21	2,00 %	7,40
IND	SIVC	AIR LIQUIDE CI	645	645	645	0,00 %	154	99 330	645	-22,29 %	63,00	29-sept.-17		13,99
IND	SLBC	SOLIBRA CI	83 250	SP	SP	0,00 %			83 250	-4,31 %	4 050,00	12-août-22	4,86 %	9,09

IND	STBC	SITAB CI	7 000	7 000	7 195	2,79 %	439	3 138 700	7 195	21,03 %	551,00	27-juil.-23	7,66 %	10,37
IND	UNLC	UNILEVER CI	6 000	6 000	6 450	7,50 %	10	62 700	6 450	29,00 %	1 233,00	9-juil.-12		
IND	UNXC	UNIWAX CI	400	420	375	-6,25 %	10 677	4 028 300	375	-29,91 %	60,75	29-juil.-22	16,20 %	
SPU	CIEC	CIE CI	1 880	1 880	1 880	0,00 %	13 538	25 172 870	1 880	10,59 %	157,50	31-juil.-23	8,38 %	9,90
SPU	ORAC	ORANGE COTE D'IVOIRE	11 200	11 500	11 495	2,63 %	42	482 815	11 495	5,46 %	780,00	3-juin-24	6,79 %	11,18
SPU	SDCC	SODE CI	5 130	5 130	5 140	0,19 %	484	2 451 615	5 140	7,76 %	450,00	15-sept.-23	8,75 %	7,55
TRP	SDSC	AFRICA GLOBAL LOGISTICS CI	1 440	1 450	1 430	-0,69 %	22 326	29 987 300	1 430	5,93 %	92,00	20-nov.-23	6,43 %	7,75
TRP	SVOC	MOVIS CI	2 395	SP	SP	0,00 %			2 395	0,00 %	270,00	5-juil.-99		

TOTAL

929 634 197 657 310

TOTAL
TOTAL - Marché des actions

1 005 596 1 192 405 980

Secteurs d'activités (*): AGR = Agriculture, AUT = Autres Secteurs, DIS = Distribution, FIN = Finances, IND = Industrie, TRP = Transport, SPU = Services Publics

MARCHE DES DROITS

Symbole	Titre	Cours Précédent	Cours du jour		Variation jour	Séance de cotation		Cours Référence	Variation depuis l'origine	Parité	Période de négociation	
			Ouv.	Clôt.		Volume	Valeur				Début	fin

TOTAL
TOTAL - Marché des droits

Légende:

(d) Ex-dividende (V) Variation par rapport au cours de référence

Cours du jour: Ouv.: Ouverture Clôt.: Clôture Moy.: Moyen

Mentions: NC: Non Coté Ex-c: Ex-coupon Ex-d: Ex-droit SP: Suspendu Val-T: Valeur Théorique

PER = Cours / BNPA selon les données disponibles Rdt. Net: Rendement net (DNPA / Cours)

Comp.: 1 - Premier Compartiment 2 - Second Compartiment 3 - Compartiment de croissance

Ratio de liquidité = Titres échangés / Volume des ordres de vente

: Progression de l'indice sectoriel : Stabilité de l'indice sectoriel : Recul de l'indice sectoriel

MARCHE DES OBLIGATIONS

Symbole	Titre	Valeur nominale	Cours Précédent	Cours du jour	Cours Référence	Séance de cotation		Coupon couru	Coupon d'intérêt			Type Amort
						Volume	Valeur		Période	Montant net	Eché.	
OBLIGATIONS D'ETAT												
EOM.010	ETAT DU MALI 6,20 % 2022-2029	10 000	9 890	NC	9 890			294,75	A	620,00	9-déc.-24	ACD
EOM.011	ETAT DU MALI 6,40 % 2023-2030	10 000	10 000	NC	10 000			94,68	A	640,00	7-avr.-25	ACD
EOM.012	ETAT DU MALI 6,50 % 2023-2030	10 000	9 900	NC	9 900			546,99	A	650,00	28-juil.-24	ACD
EOM.03	ETAT DU MALI 6,50 % 2018-2025	4 000	4 000	NC	4 000			168,86	A	260,00	7-oct.-24	AC
EOM.04	ETAT DU MALI 6,50% 2019-2027	8 000	8 000	NC	8 000			460,33	A	520,00	12-juil.-24	AC
EOM.05	ETAT DU MALI 6,50% 2020-2028	8 000	7 840	7 920	7 920	10	79 200	92,60	A	520,00	27-mars-25	ACD
EOM.06	ETAT DU MALI 6,50% 2020-2027	8 000	8 000	NC	8 000			258,59	A	520,00	2-déc.-24	AC
EOM.07	ETAT DU MALI 6.50% 2021-2031	8 750	8 750	NC	8 750			70,12	A	568,75	16-avr.-25	AC
EOM.08	ETAT DU MALI 6,20 % 2022-2032	10 000	10 000	NC	10 000			452,30	A	620,00	7-sept.-24	ACD
EOM.09	ETAT DU MALI 6,30% 2022-2032	10 000	10 000	NC	10 000			299,51	A	630,00	9-déc.-24	ACD
EOS.010	ETAT DU SENEGAL 6,15 % 2023-2030	10 000	10 000	NC	10 000			105,29	S	307,50	29-sept.-24	ACD
EOS.011	ETAT DU SENEGAL 6,35 % 2023-2033	10 000	10 000	NC	10 000			108,71	S	317,50	29-sept.-24	ACD
EOS.012	ETAT DU SENEGAL 6,15 % 2023-2028	10 000	10 000	NC	10 000			180,78	S	307,50	14-août-24	ACD
EOS.013	ETAT DU SENEGAL 6,30 % 2023-2030	10 000	10 000	NC	10 000			185,19	S	315,00	14-août-24	ACD
EOS.014	ETAT DU SENEGAL 6,50 % 2023-2033	10 000	10 000	NC	10 000			191,07	S	325,00	14-août-24	ACD
EOS.07	ETAT SENEGAL 6.30% 2015-2025	10 000	10 000	NC	10 000			10,36	S	317,59	25-nov.-24	ACD
EOS.08	ETAT DU SENEGAL 5,95% 2022-2034	10 000	10 000	NC	10 000			250,36	A	595,00	29-déc.-24	ACD
EOS.09	ETAT DU SENEGAL 6,00 % 2023-20	10 000	9 600	NC	9 600			102,72	S	300,00	29-sept.-24	ACD
TPBF.010	TPBF 6,50% 2020 - 2028	6 667	6 667	NC	6 666.68			84,78	S	216,67	20-sept.-24	ACD
TPBF.011	TPBF 6,50 % 2020-2028	7 501	7 501	NC	7 501			191,54	S	243,78	9-juil.-24	ACD
TPBF.012	TPBF 6.50% 2021-2031	10 000	10 000	NC	10 000			118,34	S	325,00	25-sept.-24	ACD
TPBF.013	TPBF 6,50 % 2021 - 2031	10 000	10 000	NC	10 000			260,71	S	325,00	6-juil.-24	ACD
TPBF.014	TPBF 6,30% 2022-2034	10 000	9 995	NC	9 995			155,79	S	315,00	1-sept.-24	ACD
TPBF.015	ETAT DU BURKINA 6,30 % 2022-2	10 000	9 999	NC	9 999			27,39	S	315,00	15-nov.-24	ACD
TPBF.016	ETAT DU BURKINA 6% 2023-2028	10 000	10 000	NC	10 000			234,07	S	300,00	10-juil.-24	ACD
TPBF.017	TPBF 6,30 % 2023-2030	10 000	10 000	NC	10 000			168,69	S	630,00	12-oct.-24	ACD
TPBF.018	TPBF 6,50% 2023-2033	10 000	9 900	NC	9 900			174,04	S	650,00	12-oct.-24	ACD
TPBF.04	TPBF 6.50% 2017-2027	10 000	9 800	NC	9 800			214,89	S	323,22	31-juil.-24	ACD
TPBF.05	TPBF 6,50% 2017-2024	10 000	10 000	NC	10 000			273,50	S	325,00	29-juin-24	ACD
TPBF.06	TPBF 6.50% 2018-2025	10 000	9 800	10 000	10 000	34	340 000	316,12	S	325,00	5-juin-24	ACD
TPBF.07	TPBF 6,50% 2018- 2025	10 000	10 000	NC	10 000			28,26	S	325,00	15-nov.-24	AC
TPBF.08	TPBF 6,50% 2019-2027	10 000	10 000	NC	10 000			44,40	S	326,78	6-nov.-24	ACD
TPBF.09	TPBF 6,50% 2019 - 2027	10 000	10 600	NC	10 600			94,13	S	325,00	8-oct.-24	ACD
TPBJ.03	TPBJ 6,50% 2020-2028	10 000	10 000	NC	10 000			497,27	A	650,00	25-août-24	AC
TPBJ.04	TPBJ 5,50 % 2022-2037	10 000	10 000	NC	10 000			137,12	A	550,00	1-mars-25	AC
TPBJ.05	TPBJ 5,85 % 2022-2042	10 000	9 300	NC	9 300			145,85	A	585,00	1-mars-25	ACD
TPBJ.06	TPBJ 5,75% 2022-2037	10 000	10 000	10 300	10 300	10 500	105 150 000	483,88	A	575,00	28-juil.-24	ACD
TPBJ.07	TPBJ 5,70% 2023-2030	10 000	10 001	NC	10 001			123,37	A	570,00	13-mars-25	AC
TPBJ.08	TPBJ 6,20% 2023-2038	10 000	10 000	NC	10 000			134,19	A	620,00	13-mars-25	AC
TPCI.017	TPCI 3% 2014-2024	10 000	10 000	NC	10 000			134,43	S	150,00	19-juin-24	ACD
TPCI.019	TPCI 5.99% 2015-2025	10 000	9 850	NC	9 850			27,90	A	599,00	14-mai-25	ACD
TPCI.021	TPCI 6% 2016-2028	10 000	10 000	NC	10 000			87,12	A	600,00	8-avr.-25	ACD
TPCI.022	TPCI 5.90% 2016 - 2026	10 000	10 000	NC	10 000			565,82	A	590,00	15-juin-24	ACD
TPCI.023	TPCI 5.90% 2016-2026	10 000	10 000	NC	10 000			315,96	A	590,00	17-nov.-24	ACD
TPCI.024	TPCI 6.25% 2017-2029	10 000	10 001	NC	10 001			105,30	S	312,50	30-sept.-24	ACD
TPCI.025	TPCI 5,95% 2017-2024 A	10 000	10 000	NC	10 000			60,15	S	297,50	24-oct.-24	ACD
TPCI.026	TPCI 5,95% 2017-2024 B	10 000	10 000	NC	10 000			33,95	S	297,50	10-nov.-24	ACD
TPCI.027	TPCI 6% 2017-2025	10 000	10 250	NC	10 250			252,46	S	300,00	29-juin-24	ACD
TPCI.028	TPCI 6% 2018 - 2026	10 000	9 600	10 000	10 000	100	1 000 000	496,72	A	600,00	2-août-24	ACD
TPCI.029	TPCI 6% 2018-2026	10 000	9 700	9 700	9 700	3 150	30 555 000	737,70	A	600,00	19-avr.-24	ACD
TPCI.030	TPCI 5,95% 2018-2025	4 000	4 000	NC	4 000			110,55	S	119,00	13-juin-24	ACD
TPCI.031	TPCI 5,75% 2019 - 2026	10 000	10 230	NC	10 230			543,58	A	575,00	20-juin-24	ACD
TPCI.032	TPCI 2,23% 2019-2026	10 000		NC				210,81	A	223,00	20-juin-24	ACD
TPCI.033	TPCI 5.75% 2019-2026	4 000	4 160	NC	4 160			45,37	A	230,00	20-mars-25	ACD
TPCI.034	TPCI 6% 2019-2029	6 250	6 250	NC	6 250			73,97	A	375,00	20-mars-25	ACD
TPCI.035	TPCI 5,75% 2019 -2026	10 000	10 250	NC	10 250			510,59	A	575,00	11-juil.-24	ACD
TPCI.036	TPCI 5,75% 2019- 2026	10 000	10 000	NC	10 000			446,17	A	575,00	21-août-24	ACD
TPCI.037	TPCI 5,80% 2019-2026	6 000	6 000	NC	6 000			170,20	A	348,00	4-déc.-24	ACD
TPCI.038	TPCI 5,75% 2019-2026	6 000	6 000	NC	6 000			168,73	A	345,00	4-déc.-24	ACD

TPCI.O39	TPCI 5,75% 2019 - 2026	6 000	6 420	NC	6 420			213,98	A	345,00	17-oct.-24	ACD
TPCI.O40	TPCI 5,75% 2019-2026	6 000	6 000	NC	6 000			133,85	A	345,00	10-janv.-25	ACD
TPCI.O41	TPCI 5,80% 2020-2027	10 000	9 650	NC	9 650			147,38	A	580,00	28-févr.-25	ACD
TPCI.O42	TPCI 5,90% 2020-2030	10 000	10 000	NC	10 000			148,71	A	590,00	28-févr.-25	ACD
TPCI.O43	TPCI 5,90% 2020 - 2030	10 000	10 000	NC	10 000			61,42	A	590,00	23-avr.-25	ACD
TPCI.O44	TPCI 5,80% 2020 - 2027	10 000	9 900	NC	9 900			60,38	A	580,00	23-avr.-25	ACD
TPCI.O45	TPCI 5,80% 2020 -2027	8 000	8 000	NC	8 000			443,72	A	464,00	16-juin-24	ACD
TPCI.O46	TPCI 5,90% 2020 - 2030	8 750	8 925	NC	8 925			493,68	A	516,25	16-juin-24	ACD
TPCI.O47	TPCI 5,80% 2020 - 2027	8 000	8 200	NC	8 200			443,72	A	464,00	16-juin-24	ACD
TPCI.O48	TPCI 5,80% 2020- 2027	8 000	7 920	NC	7 920			389,20	A	464,00	29-juil.-24	ACD
TPCI.O49	TPCI 5,90% 2020- 2030	8 750	8 824	NC	8 824.38			433,03	A	516,25	29-juil.-24	ACD
TPCI.O50	TPCI 5,90% 2020-2030	8 750	8 750	NC	8 750			390,71	A	516,25	28-août-24	ACD
TPCI.O51	TPCI 5,80 % 2020-2027	8 000	8 000	8 000	8 000	1 500	12 000 000	306,80	A	464,00	2-oct.-24	ACD
TPCI.O52	TPCI 5,90 % 2020 -2030	8 750	9 013	NC	9 012.50			341,35	A	516,25	2-oct.-24	ACD
TPCI.O53	TPCI 5,80% 2020-2027	8 000	8 480	NC	8 480			273,84	A	464,00	28-oct.-24	ACD
TPCI.O54	TPCI 5,90% 2020-2030	8 750	8 575	NC	8 575			304,67	A	516,25	28-oct.-24	ACD
TPCI.O55	TPCI 5,80% 2020 -2027	8 000	8 400	NC	8 400			201,57	A	464,00	24-déc.-24	ACD
TPCI.O56	TPCI 5,90% 2020- 2030	8 750	9 450	NC	9 450			224,27	A	516,25	24-déc.-24	ACD
TPCI.O57	TPCI 5,80% 2020-2027	8 000	7 680	NC	7 680			244,68	A	464,00	20-nov.-24	ACD
TPCI.O58	TPCI 5,80% 2021-2028	8 000	8 000	NC	8 000			105,51	A	464,00	9-mars-25	ACD
TPCI.O59	TPCI 5,90% 2021-2031	8 750	9 056	NC	9 056.25			117,39	A	516,25	9-mars-25	ACD
TPCI.O60	TPCI 5,80% 2021-2028	10 000	10 000	NC	10 000			28,60	A	580,00	13-mai-25	ACD
TPCI.O61	TPCI 5,90% 2021-2031	10 000	10 050	NC	10 050			29,10	A	590,00	13-mai-25	ACD
TPCI.O62	TPCI 5,80 % 2021 -2028	10 000	9 900	NC	9 900			532,46	A	580,00	30-juin-24	ACD
TPCI.O63	TPCI 5,90% 2021 -2031	10 000	10 000	NC	10 000			541,64	A	590,00	30-juin-24	ACD
TPCI.O64	TPCI 5,80 % 2021 - 2028	10 000	10 000	NC	10 000			457,98	A	580,00	16-août-24	ACD
TPCI.O65	TPCI 5,90 % 2021-2031	10 000	10 700	NC	10 700			393,33	A	590,00	30-sept.-24	ACD
TPCI.O66	TPCI 5,90% 2021-2031	10 000	9 400	NC	9 400			335,30	A	590,00	5-nov.-24	ACD
TPCI.O67	TPCI 5,90 % 2021-2036	10 000	10 200	NC	10 200			269,21	A	590,00	16-déc.-24	ACD
TPCI.O68	TPCI 5,90 % 2022-2037	10 000	10 000	NC	10 000			193,44	A	590,00	1-févr.-25	ACD
TPCI.O69	TPCI 5,75 % 2022-2037	10 000	10 000	NC	10 000			110,27	A	575,00	22-mars-25	ACD
TPCI.O70	TPCI 5,75 % 2022-2037	10 000	10 300	NC	10 300			50,41	A	575,00	29-avr.-25	ACD
TPCI.O71	TPCI 5,65% 2022-2032	10 000	10 150	NC	10 150			541,84	A	565,00	15-juin-24	ACD
TPCI.O72	TPCI 5,65% 2022-2029	10 000	10 000	NC	10 000			473,92	A	565,00	29-juil.-24	ACD
TPCI.O73	TPCI 5,75% 2022-2032	10 000	10 000	NC	10 000			482,31	A	575,00	29-juil.-24	ACD
TPCI.O74	TPCI 5,85% 2022-2042	10 000	10 000	NC	10 000			473,92	A	565,00	29-juil.-24	ACD
TPCI.O75	TPCI 5,65% 2022-2029	10 000	10 700	NC	10 700			365,86	A	565,00	7-oct.-24	ACD
TPCI.O76	TPCI 5,75% 2022-2032	10 000	10 000	NC	10 000			372,34	A	575,00	7-oct.-24	ACD
TPCI.O77	TPCI (TAUX DE BASE + SPREAD) % 2022-2029	10 000	10 000	NC	10 000			230,69	T	188,75	11-mai-24	ACD
TPCI.O78	TPCI 5,65% 2022-2029	10 000	10 000	NC	10 000			262,43	A	565,00	13-déc.-24	ACD
TPCI.O79	TPCI 5,75% 2023-2030	10 000	10 000	NC	10 000			146,11	A	575,00	28-févr.-25	ACD
TPCI.O80	TPCI 6% 2023-2030	10 000	9 600	9 600	9 600	1 440	13 824 000	23,01	A	600,00	17-mai-25	ACD
TPCI.O81	TPCI 5,90% 2023-2028	10 000	10 500	NC	10 500			491,67	A	590,00	31-juil.-24	ACD
TPCI.O82	TPCI 6,00% 2023-2030	10 000	10 000	NC	10 000			500,00	A	600,00	31-juil.-24	ACD
TPCI.O83	TPCI 5,90 % 2023-2028	10 000	10 000	NC	10 000			373,99	A	590,00	12-oct.-24	ACD
TPCI.O84	TPCI 6,00 % 2023-2030	10 000	10 000	NC	10 000			380,33	A	600,00	12-oct.-24	ACD
TPCI.O85	TPCI 5,90 % 2023 - 2028	10 000	9 800	10 000	10 000	8 550	85 500 000	272,43	A	590,00	14-déc.-24	ACD
TPCI.O86	TPCI 6,00 % 2023 - 2030	10 000	10 000	10 000	10 000	60	600 000	277,05	A	600,00	14-déc.-24	ACD
TPNE.O1	TRESOR PUBLIC DU NIGER 6,50% 2019-2026	10 000	10 000	NC	10 000			113,97	A	650,00	28-mars-25	ACD
TPNE.O2	TRESOR PUBLIC DU NIGER 6,50% 2019 - 2026	10 000	10 000	NC	10 000			539,89	A	650,00	1-août-24	ACD
TPNE.O3	TRESOR PUBLIC DU NIGER 6,5% 2020-2027	8 000	8 000	NC	8 000			433,33	A	520,00	31-juil.-24	ACD
TPNE.O4	TRESOR PUBLIC DU NIGER 6,30% 2	10 000	10 000	NC	10 000			483,69	A	630,00	24-août-24	ACD
TPNE.O5	TPNE 6,15 % 2022-2034	10 000	10 000	NC	10 000			609,96	A	615,00	3-juin-24	ACD
TPNE.O6	TRESOR PUBLIC DU NIGER 6,15% 2022 - 2034	10 000	10 000	NC	10 000			283,98	A	615,00	14-déc.-24	ACD
TPNE.O7	TRESOR PUBLIC DU NIGER 6,25 % 2023-2028	10 000	10 000	NC	10 000			585,72	A	625,00	23-juin-24	ACD
TPTG.O2	TPTG 6% 2022-2037	10 000	10 000	NC	10 000			322,95	A	600,00	16-nov.-24	ACD
TOTAL								25 344		249 048 200		

OBLIGATIONS REGIONALES

BIDC.O4	BIDC-EBID 6,10% 2017-2027	5 000	5 000	NC	5 000			291,67	A	305,00	16-juin-24	ACD
BIDC.O5	BIDC-EBID 6,40% 2019-2026	10 000	10 000	NC	10 000			246,15	S	320,00	12-juil.-24	ACD
BIDC.O6	BIDC-EBID 6,50 % 2021-2028	8 000	8 000	NC	8 000			18,47	S	261,42	18-nov.-24	ACD
BIDC.O7	BIDC-EBID 5,90% 2022-2029	10 000	9 999	9 990	9 990	1 968	19 660 320	280,49	S	295,00	9-juin-24	ACD
CRRH.O10	CRRH-UEMOA 6,10% 2022-2037	10 000	10 000	NC	10 000			197,75	S	305,00	3-août-24	AC
CRRH.O2	CRRH-UEMOA 6.10% 2012-2024	10 000	9 800	NC	9 800			226,24	S	305,00	17-juil.-24	AC
CRRH.O4	CRRH-UEMOA 6% 2014-2024	10 000	10 000	NC	10 000			250,82	S	300,00	30-juin-24	AC
CRRH.O5	CRRH-UEMOA 5.85% 2015-2025	10 000	10 000	NC	10 000			236,56	S	290,90	4-juil.-24	AC
CRRH.O6	CRRH-UEMOA 5.85% 2016-2026	10 000	10 000	NC	10 000			239,46	S	292,50	3-juil.-24	ACD
CRRH.O7	CRRH-UEMOA 5.95% 2017-2029	4 583	4 583	NC	4 583			10,37	S	136,35	17-nov.-24	AC
CRRH.O8	CRRH-UEMOA 5.95% 2018-2030	5 833	5 833	NC	5 833.33			156,43	S	173,54	21-juin-24	AC
CRRH.O9	CRRH-UEMOA 6.05% 2018-2033	6 667	6 667	NC	6 667			181,78	S	201,67	21-juin-24	AC
TOTAL								1 968		19 660 320		

OBLIGATIONS PRIVEES

BHNS.O1	DIASPORA BONDS BHS 6,25% 2019-	10 000	9 900	NC	9 900			242,48	S	310,79	10-juil.-24	ACD
FBOAD.O1	FCTC BOAD DOLI-P 6,10% 2023-2030	8 200	8 200	NC	8 200			98,67	S	252,16	20-sept.-24	AC
FDFINBF.O1	FIDELIS FINANCE CAP25 7,00% 2023-2028	10 000	10 000	NC	10 000			19,78	S	330,80	20-nov.-24	ACD
FEPTC.O1	FCTC EPT 7 % 2023-2030	10 000	10 000	NC	10 000			7,46	T	171,50	27-août-24	ACD
FEPTC.O2	FCTC EPT 7,25 % 2023-2033	10 000	10 000	NC	10 000			7,72	T	177,63	27-août-24	ACD
FEPTC.O3	FCTC EPT 7,50% 2023-2038	10 000		NC				7,99	T	183,75	27-août-24	ACD
FNSBC.O1	FCTC NSIA BANQUE 7 % 2020-2025	2 222	2 222	NC	2 222.22			31,48	T	38,11	16-juin-24	ACD
FORBT.O1	FCTC ORABANK 7 % 2021-2026	6 111	6 661	NC	6 661.11			72,91	T	104,81	28-juin-24	ACD
FSNTS.O1	FCTC SONATEL C-1 6,40 % 2023-2	10 000	10 000	NC	10 000			439,92	S	602,00	19-juil.-24	AC
FSNTS.O2	FCTC SONATEL C-2 6,60 % 2023-2	10 000	10 000	NC	10 000			453,08	S	620,00	19-juil.-24	AC
FTIMC.O1	FCTC TEYLIOM IMMO 7 % 2021-2028	7 083	7 579	NC	7 579.16			110,92	T	121,48	8-juin-24	ACD
ORGT.O2	ORAGROUP SA 7,15% 2021-2028	9 000	9 000	9 630	9 630	500	4 815 000	61,54	S	321,75	26-oct.-24	ACD
PADS.O3	PAD 6,60% 2020-2027	7 000	7 000	NC	7 000			53,02	S	231,00	19-oct.-24	ACD
PTRC.O1	PETRO IVOIRE 6,80% 2022-2029	10 000	10 750	NC	10 750			305,89	S	333,20	15-juin-24	ACD
SNLC.O1	SENELEC 6,50% 2018-2025	2 000	1 970	NC	1 970			22,96	S	65,00	27-sept.-24	AC
SNTS.O2	SONATEL 6,50% 2020-2027	7 000	6 860	NC	6 860			158,93	S	212,68	16-juil.-24	ACD
TOTAL								500		4 815 000		

SUKUK ET TITRES ASSIMILES

SUKSN.S2	SUKUK SN 6% 2016-2026	10 000	10 750	NC	10 750			210,00	S	303,33	26-juil.-24	ACD
SUKTG.S1	SUKUK TG 6.5% 2016-2026	10 000	10 000	NC	10 000			213,66	S	373,91	17-août-24	ACD
TOTAL								0		0		
TOTAL - Marché des obligations								27 812		273 523 520		

Légende :
 (#) (*) Ex-Coupon couru (#)Cours de référence amorti / Coupon couru Ex-c (#)Ex-marge de profits
 Cours du jour: Ouv.: Ouverture Clôt.: Clôture Moy.: Moyen
 Type Amort: Type d'Amortissement IF: In Fine AC: Amortissement Constant AD: Amortissement Dégressif ACD: Amortissement Constant Différé
 Période: Périodicité de paiement des coupons A: Annuelle S: Semestrielle T: Trimestrielle
 Eché.: Échéance de paiement des intérêts
 Mentions: NC: Non Coté Ex-c: Ex-coupon ou Ex-droit SP: Suspendu

INFORMATIONS
OPERATIONS EN COURS

Emetteur	Opération
ORANGE CI	Paiement de dividendes de 780 F CFA net par action, le 03/06/2024
SICABLE	Paiement de dividendes de 79,58 F CFA net par action, le 31/05/2024
BANK OF AFRICA NG	Paiement de dividendes de 609,15 F CFA net par action, le 31/05/2024

AVIS

Entité	N°	Nature	Objet
DC/BR	093 - 2024	Paiement Intérêts et remboursement	Paiement des intérêts semestriels et remboursement partiel du capital - TPCI 5.95% 2018-2025 (TPCI.O30)
DC/BR	094 - 2024	Paiement Intérêts et remboursement	Paiement des intérêts annuels et remboursement partiel du capital - TPCI 5.90% 2020-2030 (TPCI.O46)
DC/BR	095 - 2024	Paiement Intérêts et remboursement	Paiement des intérêts semestriels et remboursement partiel du capital - CRRH-UEMOA 5,95 % 2018-2030 (CRRH.O8)
DC/BR	096 - 2024	Paiement Intérêts et remboursement	Paiement des intérêts semestriels et remboursement partiel du capital - CRRH-UEMOA 6,05 % 2018-2033 (CRRH.O9)

DC/BR	097 - 2024	Païement Intérêts et remboursement	Païement des intérêts annuels et remboursement partiel du capital - TPCI 5.80% 2020-2027 (TPCI.O47)
BRVM	114-2024	Païement Intérêts et remboursement	Païement des intérêts annuels et remboursement partiel du capital - TPCI 5.80% 2020-2027 (TPCI.O47)
BRVM	115-2024	Païement Intérêts et remboursement	Païement des intérêts annuels et remboursement partiel du capital - TPCI 2.23% 2019-2026 (TPCI.O32)
BRVM	116-2024	Païement Intérêts et remboursement	Païement des intérêts annuels et remboursement partiel du capital - TPCI 5.75% 2019-2026 (TPCI.O31)

COMMUNIQUES

Emetteur	N°	Nature	Objet
----------	----	--------	-------

QUANTITES RESIDUELLES
MARCHE DES ACTIONS

Symbole	Titre	Quantité résiduelle à l'achat	Cours Achat / Vente			Quantité résiduelle à la vente	Cours de Référence
ABJC	SERVAIR ABIDJAN CI	701	1,810	/	1,835	575	1 835
BICC	BICI CI	15	8,300	/	8,605	1	8 605
BNBC	BERNABE CI	25	980	/	1,110	50	975
BOAB	BANK OF AFRICA BN	2	6,850	/	6,895	184	6 895
BOABF	BANK OF AFRICA BF	474	6,510	/	6,550	434	6 510
BOAC	BANK OF AFRICA CI	227	7,000	/	7,070	173	7 070
BOAM	BANK OF AFRICA ML	10	1,615	/	1,630	361	1 630
BOAN	BANK OF AFRICA NG	88	5,405	/	5,450	498	5 450
BOAS	BANK OF AFRICA SENEGAL	152	3,900	/	3,950	493	3 900
CABC	SICABLE CI	545	950	/	980	296	980
CBIBF	CORIS BANK INTERNATIONAL	2	10,400	/	10,425	60	10 400
CFAC	CFAO MOTORS CI	796	690	/	700	1 900	700
CIEC	CIE CI	847	1,850	/	1,880	134	1 880
ECOC	ECOBANK COTE D'IVOIRE	50	7,305	/	7,380	274	7 380
ETIT	ECOBANK TRANS. INCORP. TG	4 111	16	/	17	955 793	17
FTSC	FILTISAC CI	137	1,320	/	1,345	50	1 350
NEIC	NEI-CEDA CI	50	790	/	845	1 126	845
NSBC	NSIA BANQUE COTE D'IVOIRE	77	5,995	/	6,000	1 973	5 995
NTLC	NESTLE CI	126	7,450	/	7,490	465	7 490
ONTBF	ONATEL BF	128	2,720	/	2,725	5 793	2 720
ORAC	ORANGE COTE D'IVOIRE	10	11,300	/	11,495	47	11 495
ORGT	ORAGROUP TOGO	85	1,720	/	1,800	720	1 800
PALC	PALM CI	9	5,905	/	6,000	1 773	6 000
PRSC	TRACTAFRIC MOTORS CI	184	2,105	/	2,300	827	2 300
SAFC	SAFCA CI			/	980	716	980
SCRC	SUCRIVOIRE	112	495	/	500	4 610	500
SDCC	SODE CI	20	5,135	/	5,140	2 610	5 140
SDSC	AFRICA GLOBAL LOGISTICS CI	100	1,390	/	1,425	296	1 430
SEMC	EVIOSYS PACKAGING SIEM CI			/			700
SGBC	SOCIETE GENERALE COTE D'IVOIRE	5	19,300	/	19,400	72	19 400
SHEC	VIVO ENERGY CI	51	745	/	775	695	775
SIBC	SOCIETE IVOIRIENNE DE BANQUE	5 064	5,950	/	6,000	1 356	6 000
SICC	SICOR CI			/	Marché	17	3 635
SIVC	AIR LIQUIDE CI	5	605	/	645	63	645
SLBC	SOLIBRA CI			/			83 250
SMBC	SMB CI	41	11,530	/	11,645	3	11 530
SNTS	SONATEL SN	5 171	19,200	/	19,250	325	19 200
SOGC	SOGB CI	15	3,050	/	3,125	1 891	3 125
SPHC	SAPH CI			/	2,380	200	2 395
STAC	SETAO CI			/	780	191	780
STBC	SITAB CI	4	7,140	/	7,195	508	7 195
SVOC	MOVIS CI			/			2 395
TTLC	TOTALENERGIES MARKETING CI	1	2,000	/	2,085	456	2 085
TTLS	TOTALENERGIES MARKETING SN	5	2,150	/	2,200	726	2 200
UNLC	UNILEVER CI	2	5,900	/	6,450	4	6 450
UNXC	UNIWAX CI	3 752	375	/	400	6 881	375

QUANTITES RESIDUELLES

MARCHE DES DROITS

Symbole	Titre	Quantité résiduelle à l'achat	Cours Achat / Vente	Quantité résiduelle à la vente	Cours de Référence
---------	-------	-------------------------------	---------------------	--------------------------------	--------------------

QUANTITES RESIDUELLES
MARCHE DES OBLIGATIONS

Symbole	Titre	Quantité résiduelle à l'achat	Cours Achat / Vente	Quantité résiduelle à la vente	Cours de Référence		
BHSN.O1	DIASPORA BONDS BHS 6,25% 2019-		/		9 900		
FBOAD.O1	FCTC BOAD DOLI-P 6,10% 2023-2030		/		8 200		
FDFINBF.O1	FIDELIS FINANCE CAP25 7,00% 2023-2028		/		10 000		
FEPTC.O1	FCTC EPT 7 % 2023-2030		/		10 000		
FEPTC.O2	FCTC EPT 7,25 % 2023-2033	22	10,000	/	10 000		
FEPTC.O3	FCTC EPT 7,50% 2023-2038		/		10 000		
PADS.O3	PAD 6,60% 2020-2027		/		7 000		
PTRC.O1	PETRO IVOIRE 6,80% 2022-2029		/	Marché	61	10 750	
SNLC.O1	SENELEC 6,50% 2018-2025		/			1 970	
SNTS.O2	SONATEL 6,50% 2020-2027		/	7,000	1	6 860	
FNSBC.O1	FCTC NSIA BANQUE 7 % 2020-2025		/			2 222	
FORBT.O1	FCTC ORABANK 7 % 2021-2026		/	6,172.22	221	6 661	
FSNTS.O1	FCTC SONATEL C-1 6,40 % 2023-2		/	10,000	15 000	10 000	
FSNTS.O2	FCTC SONATEL C-2 6,60 % 2023-2		/			10 000	
FTIMC.O1	FCTC TEYLIOM IMMO 7 % 2021-2028	990	7,012.50	/	7,579.16	2 085	7 579
ORGT.O2	ORAGROUP SA 7,15% 2021-2028		/	9,630	840	9 630	
EOM.O10	ETAT DU MALI 6,20 % 2022-2029		/			9 890	
EOM.O11	ETAT DU MALI 6,40 % 2023-2030		/			10 000	
EOM.O12	ETAT DU MALI 6,50 % 2023-2030		/			9 900	
EOM.O3	ETAT DU MALI 6,50 % 2018-2025		/			4 000	
EOM.O4	ETAT DU MALI 6,50% 2019-2027		/			8 000	
EOM.O5	ETAT DU MALI 6,50% 2020-2028	10	7,920	/		7 920	
TPTG.O2	TPTG 6% 2022-2037		/			10 000	
TPNE.O2	TRESOR PUBLIC DU NIGER 6,50% 2019 - 2026		/	10,000	10	10 000	
TPNE.O3	TRESOR PUBLIC DU NIGER 6,5% 2020-2027		/	8,000	250	8 000	
TPNE.O4	TRESOR PUBLIC DU NIGER 6,30% 2		/	10,000	50	10 000	
TPNE.O5	TPNE 6,15 % 2022-2034		/	10,000	167	10 000	
TPNE.O6	TRESOR PUBLIC DU NIGER 6,15% 2022 - 2034		/			10 000	
TPNE.O7	TRESOR PUBLIC DU NIGER 6,25 % 2023-2028		/			10 000	
TPCI.O82	TPCI 6,00% 2023-2030		/	10,000	20 000	10 000	
TPCI.O83	TPCI 5,90 % 2023-2028		/	10,000	19 960	10 000	
TPCI.O84	TPCI 6,00 % 2023-2030		/	10,350	5 000	10 000	
TPCI.O85	TPCI 5,90 % 2023 - 2028		/			10 000	
TPCI.O86	TPCI 6,00 % 2023 - 2030		/			10 000	
TPNE.O1	TRESOR PUBLIC DU NIGER 6,50% 2019-2026		/			10 000	
TPCI.O76	TPCI 5,75% 2022-2032		/			10 000	
TPCI.O77	TPCI (TAUX DE BASE + SPREAD) % 2022-2029		/			10 000	
TPCI.O78	TPCI 5,65% 2022-2029		/			10 000	
TPCI.O79	TPCI 5,75% 2023-2030		/	10,000	70	10 000	
TPCI.O80	TPCI 6% 2023-2030		/	9,600	62 660	9 600	
TPCI.O81	TPCI 5,90% 2023-2028		/			10 500	
TPCI.O70	TPCI 5,75 % 2022-2037		/	10,000	2 000	10 300	
TPCI.O71	TPCI 5,65% 2022-2032		/			10 150	
TPCI.O72	TPCI 5,65% 2022-2029		/			10 000	
TPCI.O73	TPCI 5,75% 2022-2032		/	10,000	14 590	10 000	
TPCI.O74	TPCI 5,85% 2022-2042		/			10 000	
TPCI.O75	TPCI 5,65% 2022-2029		/			10 700	
TPCI.O64	TPCI 5,80 % 2021 - 2028		/			10 000	
TPCI.O65	TPCI 5,90 % 2021-2031		/			10 700	
TPCI.O66	TPCI 5,90% 2021-2031		/			9 400	

TPCI.067	TPCI 5,90 % 2021-2036			/			10 200
TPCI.068	TPCI 5,90 % 2022-2037			/			10 000
TPCI.069	TPCI 5,75 % 2022-2037			/			10 000
TPCI.058	TPCI 5,80% 2021-2028			/			8 000
TPCI.059	TPCI 5,90% 2021-2031			/			9 056
TPCI.060	TPCI 5,80% 2021-2028			/			10 000
TPCI.061	TPCI 5,90% 2021-2031			/			10 050
TPCI.062	TPCI 5,80 % 2021 -2028	100	10,000	/			9 900
TPCI.063	TPCI 5,90% 2021 -2031			/			10 000
TPCI.052	TPCI 5,90 % 2020 -2030			/			9 013
TPCI.053	TPCI 5,80% 2020-2027			/			8 480
TPCI.054	TPCI 5,90% 2020-2030			/			8 575
TPCI.055	TPCI 5,80% 2020 -2027			/			8 400
TPCI.056	TPCI 5,90% 2020- 2030			/			9 450
TPCI.057	TPCI 5,80% 2020-2027			/			7 680
TPCI.046	TPCI 5,90% 2020 - 2030			/			8 925
TPCI.047	TPCI 5,80% 2020 - 2027			/			8 200
TPCI.048	TPCI 5,80% 2020- 2027			/			7 920
TPCI.049	TPCI 5,90% 2020- 2030			/			8 824
TPCI.050	TPCI 5,90% 2020-2030			/			8 750
TPCI.051	TPCI 5,80 % 2020-2027			/	8,000	500	8 000
TPCI.040	TPCI 5,75% 2019-2026			/			6 000
TPCI.041	TPCI 5,80% 2020-2027	50	10,000	/			9 650
TPCI.042	TPCI 5,90% 2020-2030			/			10 000
TPCI.043	TPCI 5,90% 2020 - 2030			/			10 000
TPCI.044	TPCI 5,80% 2020 - 2027			/	9,900	240	9 900
TPCI.045	TPCI 5,80% 2020 -2027			/			8 000
TPCI.034	TPCI 6% 2019-2029			/			6 250
TPCI.035	TPCI 5,75% 2019 -2026			/			10 250
TPCI.036	TPCI 5,75% 2019- 2026			/			10 000
TPCI.037	TPCI 5,80% 2019-2026			/	6,000	66	6 000
TPCI.038	TPCI 5,75% 2019-2026			/			6 000
TPCI.039	TPCI 5,75% 2019 - 2026			/			6 420
TPCI.028	TPCI 6% 2018 - 2026			/			10 000
TPCI.029	TPCI 6% 2018-2026			/			9 700
TPCI.030	TPCI 5,95% 2018-2025			/			4 000
TPCI.031	TPCI 5,75% 2019 - 2026			/			10 230
TPCI.032	TPCI 2,23% 2019-2026			/			10 000
TPCI.033	TPCI 5.75% 2019-2026			/			4 160
TPCI.022	TPCI 5.90% 2016 - 2026			/			10 000
TPCI.023	TPCI 5.90% 2016-2026			/	10,000	26	10 000
TPCI.024	TPCI 6.25% 2017-2029			/			10 001
TPCI.025	TPCI 5,95% 2017-2024 A			/			10 000
TPCI.026	TPCI 5,95% 2017-2024 B			/			10 000
TPCI.027	TPCI 6% 2017-2025			/			10 250
TPBJ.06	TPBJ 5,75% 2022-2037			/	10,300	7 440	10 300
TPBJ.07	TPBJ 5,70% 2023-2030			/			10 001
TPBJ.08	TPBJ 6,20% 2023-2038			/			10 000
TPCI.017	TPCI 3% 2014-2024			/			10 000
TPCI.019	TPCI 5.99% 2015-2025			/			9 850
TPCI.021	TPCI 6% 2016-2028			/			10 000
TPBF.07	TPBF 6,50% 2018- 2025	6	10,000	/			10 000
TPBF.08	TPBF 6,50% 2019-2027			/			10 000
TPBF.09	TPBF 6,50% 2019 - 2027	45	10,000	/	10,600	531	10 600
TPBJ.03	TPBJ 6,50% 2020-2028			/			10 000

TPBJ.O4	TPBJ 5,50 % 2022-2037			/			10 000
TPBJ.O5	TPBJ 5,85 % 2022-2042			/	9,300	897	9 300
TPBF.O16	ETAT DU BURKINA 6% 2023-2028			/			10 000
TPBF.O17	TPBF 6,30 % 2023-2030			/			10 000
TPBF.O18	TPBF 6,50% 2023-2033			/	10,000	1	9 900
TPBF.O4	TPBF 6.50% 2017-2027	3	10,000	/			9 800
TPBF.O5	TPBF 6,50% 2017-2024			/			10 000
TPBF.O6	TPBF 6.50% 2018-2025			/			10 000
TPBF.O10	TPBF 6,50% 2020 - 2028	20	6,600.01	/	6,666.68	10	6 667
TPBF.O11	TPBF 6,50 % 2020-2028			/			7 501
TPBF.O12	TPBF 6.50% 2021-2031			/			10 000
TPBF.O13	TPBF 6,50 % 2021 - 2031	25	9,900	/	10,000	25	10 000
TPBF.O14	TPBF 6,30% 2022-2034			/	9,900	1 000	9 995
TPBF.O15	ETAT DU BURKINA 6,30 % 2022-2			/	10,000	9 911	9 999
EOS.O12	ETAT DU SENEGAL 6,15 % 2023-2028			/	10,000	5 000	10 000
EOS.O13	ETAT DU SENEGAL 6,30 % 2023-2030			/			10 000
EOS.O14	ETAT DU SENEGAL 6,50 % 2023-2033	60	10,000	/			10 000
EOS.O7	ETAT SENEGAL 6.30% 2015-2025			/	10,000	7	10 000
EOS.O8	ETAT DU SENEGAL 5,95% 2022-2034			/			10 000
EOS.O9	ETAT DU SENEGAL 6,00 % 2023-20			/			9 600
EOM.O6	ETAT DU MALI 6,50% 2020-2027			/	8,000	4	8 000
EOM.O7	ETAT DU MALI 6.50% 2021-2031			/			8 750
EOM.O8	ETAT DU MALI 6,20 % 2022-2032			/			10 000
EOM.O9	ETAT DU MALI 6,30% 2022-2032			/	10,000	53	10 000
EOS.O10	ETAT DU SENEGAL 6,15 % 2023-2030			/			10 000
EOS.O11	ETAT DU SENEGAL 6,35 % 2023-2033			/			10 000
BIDC.O4	BIDC-EBID 6.10% 2017-2027	80	5,000	/			5 000
BIDC.O5	BIDC-EBID 6,40% 2019-2026			/			10 000
BIDC.O6	BIDC-EBID 6,50 % 2021-2028	140	8,000	/			8 000
BIDC.O7	BIDC-EBID 5,90% 2022-2029			/	10,000	9 951	9 990
CRRH.O10	CRRH-UEMOA 6,10% 2022-2037			/	10,000	69	10 000
CRRH.O2	CRRH-UEMOA 6.10% 2012-2024			/			9 800
CRRH.O4	CRRH-UEMOA 6% 2014-2024			/			10 000
CRRH.O5	CRRH-UEMOA 5.85% 2015-2025			/			10 000
CRRH.O6	CRRH-UEMOA 5.85% 2016-2026			/			10 000
CRRH.O7	CRRH-UEMOA 5.95% 2017-2029			/			4 583
CRRH.O8	CRRH-UEMOA 5.95% 2018-2030			/			5 833
CRRH.O9	CRRH-UEMOA 6.05% 2018-2033			/			6 667

SUKUK ET TITRES ASSIMILES

Symbole	Titre	Quantité résiduelle à l'achat	Cours Achat / Vente	Quantité résiduelle à la vente	Cours de Référence
SUKSN.S2	SUKUK SN 6% 2016-2026		/		10 750
SUKTG.S1	SUKUK TG 6.5% 2016-2026		/		10 000

CALENDRIER DES ASSEMBLEES GENERALES
ANNEE : 2024

Société	Nature	Date	Heure	Lieu
BERNABE CI	Ordinaire	20/06/2024	10:00:00	ABIDJAN, salle de conférence GEWELS de la Maison du Patronat Ivoirien (CGECI) au Plateau
FILTISAC CI	Ordinaire	20/06/2024	10:00:00	Espace Latrille Events - Salle KOSSIA, II-Plateaux Boulevard Latrille, Abidjan - Cocody
SMB	Ordinaire	14/06/2024	09:30:00	Amphithéâtre de la CGECI (La Maison de l'Entreprise) sis à Abidjan-Plateau, à l'Angle du Boulevard de la République et de l'Avenue Lamblin
MOVIS CI	Extraordinaire	14/06/2024	10:45:00	Siège social de MOVIS CI (Situé à Vridi, zone Industrielle, dans la Rue des Conteneurs)
MOVIS CI	Ordinaire	14/06/2024	09:30:00	Siège social de MOVIS CI (Situé à Vridi, en zone Industrielle, dans la Rue des Conteneurs)
PALM CI	Ordinaire	13/06/2024	09:00:00	VISIOCONFERENCE
NESTLE CI	Ordinaire	11/06/2024	10:00:00	Espace CRYSTAL, situé à Abidjan, Zone 4 C, 08 Rue du Chevalier de Clieu « Salle DIAMANT »
ECOBANK TG	Mixte	06/06/2024	10:00:00	Salle de conférence du Centre Panafricain Ecobank, 2365, Boulevard du Mono, Lomé, Togo
SAPH CI	Ordinaire	04/06/2024	09:00:00	VISIOCONFERENCE
SIB	Mixte	04/06/2024	10:00:00	CRRAE-UMOA (Abidjan - Plateau Angle Boulevard Botreau Roussel, Rue Privée CRRAE-UMOA)
SOLIBRA	Ordinaire	31/05/2024	09:30:00	Espace LATRILLE EVENTS, Cocody Boulevard Latrille, Carrefour Duncan
SETAO CI	Ordinaire	30/05/2024	10:00:00	Hôtel TIAMA (salon EBENE)
TOTAL SENEGAL S.A.	Ordinaire	29/05/2024	10:00:00	Hôtel Radisson Blu Dakar
NEI-CEDA CI	Ordinaire	28/05/2024	10:00:00	Hôtel TIAMA, Abidjan - Plateau
SGB CI	Mixte	28/05/2024	09:00:00	Espace Latrille Events, sis à Abidjan Commune de Cocody, aux Deux-Plateaux Boulevard Latrille
BICI CI	Ordinaire	27/05/2024	10:00:00	Auditorium de la Maison des Entreprises (CGECI) sise au Plateau
BICI CI	Extraordinaire	27/05/2024	11:30:00	Auditorium de la Maison des Entreprises (CGECI) sise au Plateau
SOGB	Ordinaire	24/05/2024	10:30:00	Immeuble CRRAE - UEMOA sis à Abidjan Plateau
NSBC	Ordinaire	23/05/2024	10:30:00	Amphithéâtre de la Caisse de Retraite par Répartition avec Epargne de l'UMOA (CRRAE-UMOA), sis à Abidjan-Plateau, boulevard Botreau ROUSSEL
ECOBANK CI	Ordinaire	25/04/2024	10:00:00	Hôtel Radisson Blu, sis à Abidjan Port-Bouët, route de l'Aéroport International Félix Houphouët Boigny
SONATEL	Ordinaire	25/04/2024	10:00:00	PAR VISIOCONFERENCE dans ses locaux situés au Technopole à Dakar
BANK OF AFRICA ML	Ordinaire	23/04/2024	09:30:00	Siège de la banque à l'Immeuble BANK OF AFRICA, Avenue du Mali, Quartier ACI 2000
BANK OF AFRICA SN	Ordinaire	18/04/2024	09:30:00	Immeuble Elan II au 2ème Etage, Almadies, Zone 12, Route de Ngor à Dakar
ORANGE CI	Ordinaire	16/04/2024	10:00:00	Siège de la société, sis à Abidjan, Cocody Riviera Golf, Boulevard de France, Immeuble Orange Village
BANK OF AFRICA BN	Ordinaire	12/04/2024	09:00:00	Hôtel Golden Tulip à Cotonou
CORIS BANK INTERNATIONAL	Ordinaire	12/04/2024	09:00:00	Sopatel Hôtel Silmandé
SICABLE	Ordinaire	05/04/2024	10:00:00	Hôtel TIAMA, ABIDJAN
BANK OF AFRICA NG	Ordinaire	04/04/2024	10:00:00	Centre de Formation de BOA-NIGER (BOA-Siège)
BANK OF AFRICA BF	Ordinaire	28/03/2024	10:00:00	Salle WANGO I à l'hôtel LANCASTER (EX LAICO HOTEL) OUAGA 2000
BANK OF AFRICA CI	Ordinaire	28/03/2024	10:00:00	Salle Fromager de l'hôtel IVOTEL du Plateau (10ème étage)
AIR LIQUIDE CI	Ordinaire	10/01/2024	10:00:00	Salle de conférence de la CRRAE-UMOA

L'actualité de la BRVM sur nos plateformes digitales

Infos BRVM

Pour recevoir les informations boursières par SMS, souscrivez :



Côte d'Ivoire : *430#
Bénin : *430*15#



Côte d'Ivoire : #139#
Burkina Faso : *310#



Côte d'Ivoire : *431#
Niger : *512*9#
Togo : *310#

Site web

www.brvm.org



Application Mobile

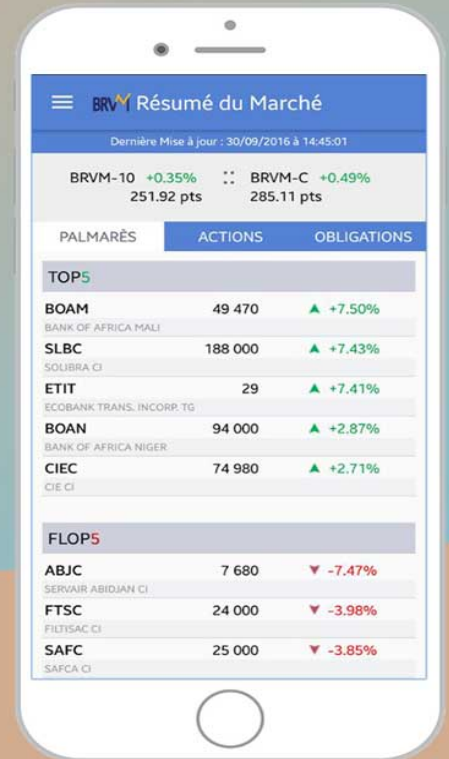

Disponible sur Google play

Disponible sur App Store

Nous suivre sur :

