

BRVM 10	161,02
Variation Jour	0,80 %
Variation annuelle	4,89 %



BULLETIN OFFICIEL DE LA COTE

N° 207

jeudi 27 octobre 2022

Site : www.brvm.org

BRVM Composite	201,84
Variation Jour	0,50 %
Variation annuelle	-0,22 %

Evolution des indices

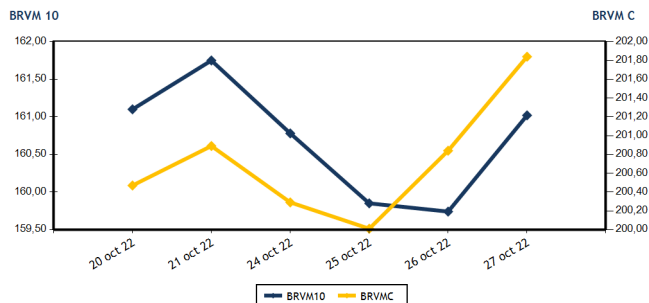

Volumes et valeurs transigés

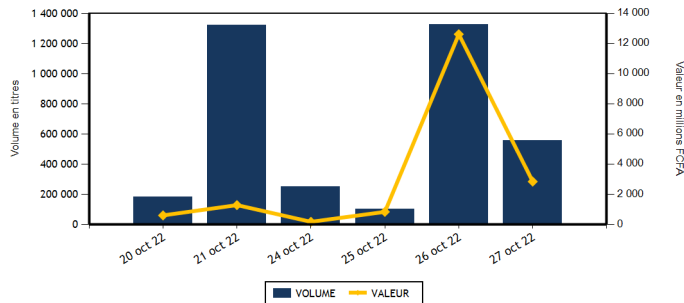

Actions	Niveau	Evol. Jour
Capitalisation boursière (FCFA)(Actions & Droits)	6 075 221 837 158	0,50 %
Volume échangé (Actions & Droits)	344 563	206,45 %
Valeur transigée (FCFA) (Actions & Droits)	729 916 739	56,72 %
Nombre de titres transigés	44	0,00 %
Nombre de titres en hausse	16	23,08 %
Nombre de titres en baisse	15	0,00 %
Nombre de titres inchangés	13	-18,75 %

Obligations	Niveau	Evol. Jour
Capitalisation boursière (FCFA)	8 765 021 182 301	-0,02 %
Volume échangé	211 071	-82,62 %
Valeur transigée (FCFA)	2 110 532 106	-82,62 %
Nombre de titres transigés	17	183,33 %
Nombre de titres en hausse	0	-100,00 %
Nombre de titres en baisse	2	100,00 %
Nombre de titres inchangés	15	400,00 %

PLUS FORTES HAUSSES

Titres	Cours	Evol. Jour	Evol. annuelle
BERNABE CI (BNBC)	2 150	7,50 %	-1,15 %
AIR LIQUIDE CI (SIVC)	860	7,50 %	-3,91 %
SOLIBRA CI (SLBC)	115 500	7,44 %	-25,96 %
SAPH CI (SPHC)	5 040	6,78 %	-2,98 %
FILTISAC CI (FTSC)	1 275	4,94 %	-24,11 %

PLUS FORTES BAISES

Titres	Cours	Evol. Jour	Evol. annuelle
SETAO CI (STAC)	1 020	-7,27 %	0,00 %
BANK OF AFRICA BF (BOABF)	5 350	-6,14 %	0,00 %
BOLLORE (SDSC)	1 605	-4,75 %	0,00 %
BANK OF AFRICA BN (BOAB)	5 900	-3,28 %	0,00 %
SMB CI (SMBC)	6 800	-2,79 %	0,00 %

INDICES SECTORIELS

Base = 100 au 14 juin 1999	Nombre de sociétés	Valeur	Evol. Jour	Evol. annuelle	Volume	Valeur	PER moyen
BRVM - INDUSTRIE	11	105,65	2,47 %	-4,05 %	74 868	85 458 220	26,07
BRVM - SERVICES PUBLICS	4	461,92	0,00 %	2,91 %	21 213	292 158 960	9,17
BRVM - FINANCES	15	75,74	0,00 %	-1,80 %	242 434	339 500 379	7,25
BRVM - TRANSPORT	2	391,82	-4,65 %	-37,02 %	300	481 000	6,27
BRVM - AGRICULTURE	5	299,22	1,70 %	22,98 %	544	3 911 440	5,83
BRVM - DISTRIBUTION	7	385,28	2,48 %	-5,44 %	2 649	5 800 640	28,13
BRVM - AUTRES SECTEURS	1	1 258,56	-7,27 %	39,73 %	2 555	2 606 100	12,25
BRVM - PETITES CAPITALISATIONS	-	-	-	-	-	-	-

Indicateurs	1er et 2è Comp.	BRVM PC
PER moyen du marché	8,02	
Taux de rendement moyen du marché	7,32	
Taux de rentabilité moyen du marché	8,28	
Nombre de sociétés cotées	45	
Nombre de lignes obligataires	108	
Volume moyen annuel par séance	1 065 512,00	
Valeur moyenne annuelle par séance	2 026 210 573,45	

Indicateurs	1er et 2è Comp.	BRVM PC
Ratio moyen de liquidité	7,56	
Ratio moyen de satisfaction	19,23	
Ratio moyen de tendance	254,43	
Ratio moyen de couverture	39,30	
Taux de rotation moyen du marché	0,03	
Prime de risque du marché	6,56	
Nombre de SGI participantes	26	

Définitions

Volume moyen annuel par séance = Valeur annuelle échangée / nombre de séances
 Valeur moyenne annuelle par séance = Valeur annuelle échangée / nombre de séances
 Ratio moyen de liquidité = Moyenne des ratios de liquidité (Titres échangés / Volume des ordres de vente)
 Ratio moyen de satisfaction = Moyenne des ratios de satisfaction (Titres échangés / Volume des ordres d'achat)
 Ratio moyen de tendance = Moyenne des ratios de tendance (Volume des ordres d'achat / Volume des ordres de vente)
 Ratio moyen de couverture = Moyenne des ratios de couverture (Volume des ordres de vente / Volume des ordres d'achat)

Taux moyen de rotation = moyenne des taux de rotation des actions cotées (volume transigé / capi flottante)
 PER moyen du marché = moyenne des PER des actions cotées ayant un PER positif
 Taux de rendement moyen = moyenne des taux de rendement des actions cotées ayant distribué un dividende
 Taux de rentabilité moyen = moyenne des taux de rentabilité des actions cotées
 Prime de risque du marché = (1 / le PER moyen du marché) - le taux de référence actuel des emprunts d'Etat



MARCHE DES ACTIONS

Symbole	Titre	Cours Précédent	Cours du jour		Variation jour	Séance de cotation		Cours Référence	Variation de l'année précédente	Dernier dividende payé		Rdt. Net	PER
			Ouv.	Clôt.		Volume	Valeur			Montant net	Date		
SECTEUR - INDUSTRIE		105,65	points	↑	2,47 %								
CABC	SICABLE CI	1 080	1 080	1 060	-1,85 %	72 001	76 321 080	1 060	4,43 %	69,00	2-août-22	6,51 %	156,51
FTSC	FILTISAC CI	1 215	1 300	1 275	4,94 %	9	11 500	1 275	-24,11 %	235,00	30-juil.-21	18,43 %	
NEIC	NEI-CEDA CI	720	670	725	0,69 %	170	120 500	725	16,00 %	9,00	28-juin-01		9,44
NTLC	NESTLE CI	6 395	6 395	6 395	0,00 %	294	1 880 520	6 395	38,87 %	856,80	2-août-22	13,40 %	6,64
SEMC	CROWN SIEM CI	695	695	705	1,44 %	1 385	969 520	705	-7,84 %	14,40	28-déc.-21	2,04 %	7,45
SIVC	AIR LIQUIDE CI	800	860	860	7,50 %	46	39 560	860	-3,91 %	63,00	29-sept.-17		
SLBC	SOLIBRA CI	107 500	115 550	115 500	7,44 %	2	231 050	115 500	-25,96 %	4 050,00	12-août-22	3,51 %	8,63
SMBC	SMB CI	6 995	7 000	6 800	-2,79 %	720	4 962 135	6 800	-1,45 %	720,00	24-août-22	10,59 %	5,64
STBC	SITAB CI	6 300	6 300	6 390	1,43 %	123	776 970	6 390	3,40 %	445,12	21-juil.-22	6,97 %	12,08
UNLC	UNILEVER CI	7 030	7 030	7 030	0,00 %	1	7 030	7 030	43,76 %	1 233,00	9-juil.-12		10,60
UNXC	UNIWAX CI	1 150	1 165	1 190	3,48 %	117	138 355	1 190	-40,50 %	60,75	29-juil.-22	5,11 %	17,63
TOTAL						74 868	85 458 220						26,07
SECTEUR - SERVICES PUBLICS		461,92	points	→	0,00 %								
CIEC	CIE CI	2 145	2 145	2 145	0,00 %	116	248 820	2 145	13,19 %	153,16	25-juil.-22	7,14 %	12,31
ONTBF	ONATEL BF	3 770	3 605	3 770	0,00 %	1 087	3 936 470	3 770	-4,44 %	416,58	15-juin-22	11,05 %	7,92
SDCC	SOE CI	5 200	5 200	5 200	0,00 %	18	93 475	5 200	21,07 %	432,00	21-oct.-22	8,31 %	10,75
SNTS	SONATEL SN	14 400	14 400	14 400	0,00 %	19 992	287 880 195	14 400	3,04 %	1 400,00	18-mai-22	9,72 %	5,70
TOTAL						21 213	292 158 960						9,17
SECTEUR - FINANCES		75,74	points	→	0,00 %								
BICC	BICI CI	6 600	6 550	6 505	-1,44 %	510	3 340 140	6 505	-12,09 %	518,00	15-juil.-22	7,96 %	11,29
BOAB	BANK OF AFRICA BN	6 100	6 045	5 900	-3,28 %	112	662 935	5 900	11,32 %	546,00	25-mai-22	9,25 %	7,18
BOABF	BANK OF AFRICA BF	5 700	5 600	5 350	-6,14 %	16 247	88 408 950	5 350	-13,71 %	448,00	4-mai-22	8,37 %	5,54
BOAC	BANK OF AFRICA CI	4 450	4 400	4 400	-1,12 %	5 862	24 803 460	4 400	-24,85 %	374,00	28-avr.-22	8,50 %	5,29
BOAM	BANK OF AFRICA ML	1 400	1 410	1 420	1,43 %	1 147	1 616 180	1 420	-4,38 %	271,00	15-mai-19		12,40
BOAN	BANK OF AFRICA NG	6 220	5 800	6 300	1,29 %	633	3 894 665	6 300	23,53 %	567,30	12-mai-22	9,00 %	8,72
BOAS	BANK OF AFRICA SENEGAL	2 350	2 350	2 350	0,00 %	197	462 950	2 350	0,00 %	161,01	1-juin-21	6,85 %	5,09
CBIBF	CORIS BANK INTERNATIONAL	8 875	8 400	8 875	0,00 %	297	2 507 625	8 875	-15,48 %	448,00	6-juil.-22	5,05 %	6,10
ECOC	ECOBANK COTE D'IVOIRE	4 850	4 900	5 000	3,09 %	5 588	26 934 680	5 000	4,49 %	420,30	29-avr.-22	8,41 %	8,02
ETIT	ECOBANK TRANS. INCORP. TG	19	19	19	0,00 %	171 081	3 250 539	19	5,56 %	0,90	20-juin-22	4,74 %	1,77
NSBC	NSIA BANQUE COTE D'IVOIRE	5 000	5 000	5 000	0,00 %	411	2 054 900	5 000	-19,16 %	77,69	27-juil.-20	1,55 %	5,22
ORGT	ORAGROUP TOGO	3 400	3 400	3 550	4,41 %	3 479	11 762 600	3 550	-15,27 %	59,52	17-juil.-20	1,68 %	12,45
SAFC	SAFCA CI	800	860	800	0,00 %	9	7 260	800	-5,88 %	23,04	29-juil.-11		
SGBC	SOCIETE GENERALE COTE D'IVOIRE	12 400	12 300	12 370	-0,24 %	292	3 614 945	12 370	16,75 %	1 004,93	10-juin-22	8,12 %	5,71
SIBC	SOCIETE IVOIRIENNE DE BANQUE	4 700	4 700	4 600	-2,13 %	36 569	166 178 550	4 600	15,43 %	405,00	30-juin-22	8,80 %	6,76
TOTAL						242 434	339 500 379						7,25
SECTEUR - TRANSPORT		391,82	points	↓	-4,65 %								
SDSC	BOLLORE	1 685	1 600	1 605	-4,75 %	300	481 000	1 605	-37,55 %	130,00	23-juin-22	8,10 %	6,27
SVOC	MOVIS CI	2 395	SP	SP	0,00 %			2 395	0,00 %	270,00	5-juil.-99		
TOTAL						300	481 000						6,27

MARCHE DES ACTIONS

Symbole	Titre	Cours Précédent	Cours du jour		Variation jour	Séance de cotation		Cours Référence	Variation de l'année précédente	Dernier dividende payé		Rdt. Net	PER
			Ouv.	Clôt.		Volume	Valeur			Montant net	Date		
SECTEUR - AGRICULTURE		299,22	points		↑	1,70 %							
PALC	PALM CI	10 900	10 900	10 890	-0,09 %	165	1 798 290	10 890	55,79 %	1 236,34	31-août-22	11,35 %	3,96
SCRC	SUCRIVOIRE	1 185	1 180	1 170	-1,27 %	11	12 880	1 170	21,88 %	40,50	20-août-21	3,46 %	
SICC	SICOR CI	6 945	6 945	6 945	0,00 %	1	6 945	6 945	35,64 %	1 919,00	25-sept.-00		4,21
SOGC	SOGB CI	6 100	5 715	6 095	-0,08 %	294	1 726 665	6 095	21,90 %	541,81	21-juil.-22	8,89 %	8,94
SPHC	SAPH CI	4 720	4 900	5 040	6,78 %	73	366 660	5 040	-2,98 %	365,40	4-août-22	7,25 %	6,21
TOTAL						544	3 911 440						5,83
SECTEUR - DISTRIBUTION		385,28	points		↑	2,48 %							
ABJC	SERVAIR ABIDJAN CI	1 600	1 600	1 575	-1,56 %	301	474 600	1 575	-10,00 %	57,73	24-août-22	3,67 %	18,03
BNBC	BERNABE CI	2 000	2 150	2 150	7,50 %	1	2 150	2 150	-1,15 %	45,00	19-juil.-19		89,11
CFAC	CFAO MOTORS CI	895	925	925	3,35 %	16	14 800	925	-22,27 %	69,47	2-août-22	7,51 %	25,00
PRSC	TRACTAFRIC MOTORS CI	3 600	3 600	3 600	0,00 %	1	3 600	3 600	-14,29 %	175,86	30-août-22	4,89 %	12,02
SHEC	VIVO ENERGY CI	880	885	865	-1,70 %	50	43 385	865	0,58 %	29,00	28-oct.-22	3,35 %	23,09
TTLC	TOTAL CI	2 235	2 300	2 300	2,91 %	540	1 242 000	2 300	9,52 %	159,29	25-août-22	6,93 %	13,00
TTLS	TOTAL SN	2 305	2 305	2 400	4,12 %	1 740	4 020 105	2 400	21,52 %	187,30	22-juil.-22	7,80 %	16,66
TOTAL						2 649	5 800 640						28,13
AUTRES SECTEURS		1 258,56	points		↓	-7,27 %							
STAC	SETAO CI	1 100	1 020	1 020	-7,27 %	2 555	2 606 100	1 020	39,73 %	66,15	18-juil.-22	6,49 %	12,25
TOTAL						2 555	2 606 100						12,25
TOTAL - Marché des actions						344 563	729 916 739						

MARCHE DES DROITS

Symbole	Titre	Cours Précédent	Cours du jour		Variation jour	Séance de cotation		Cours Référence	Variation depuis l'origine	Parité	Periode de négociation	
			Ouv.	Clôt.		Volume	Valeur				Début	fin
TOTAL												
TOTAL - Marché des droits												

TROISIEME COMPARTIMENT - BRVM PETITES CAPITALISATIONS

Symbole	Titre	Cours Précédent	Cours du jour		Variation jour	Séance de cotation		Cours Référence	Variation depuis l'origine
			Ouv.	Clôt.		Volume	Valeur		
TOTAL									
TOTAL - 3ème Compartiment - BRVM PC									

Légende:
 (d) Ex-dividende (V) Variation par rapport au cours de référence
 Cours du jour: Ouv.: Ouverture Clôt.: Clôture Moy.: Moyen
 Mentions : NC: Non Coté Ex-c: Ex-coupon Ex-d: Ex-droit SP: Suspendu Val-T: Valeur Théorique
 PER = Cours / BNPA selon les données disponibles Rdt. Net: Rendement net (DNPA / Cours)
 Comp.: 1 - Premier Compartiment 2 - Second Compartiment 3 - Compartiment de croissance
 Ratio de liquidité = Titres échangés / Volume des ordres de vente
 : Progression de l'indice sectoriel : Stabilité de l'indice sectoriel : Recul de l'indice sectorie

MARCHE DES OBLIGATIONS

Symbole	Titre	Valeur nominale	Cours Précédent	Cours du jour	Cours Référence	Séance de cotation	Coupon couru	Coupon d'intérêt	Éché.	Type Amort	
						Volume	Valeur	Période	Montant net		
OBLIGATIONS D'ETAT											
EOM.01	ETAT DU MALI 6.20% 2016-2023	1 665	1 665	NC	1 665		44,40	A	103,23	23-mai-23	ACD
EOM.02	Etat du Mali 6.50% 2017-2024	4 000	4 000	4 000	4 000	7	28 000	A	260,00	20-avr.-23	AC
EOM.03	ETAT DU MALI 6,50 % 2018-2025	6 000	6 000	6 000	6 000	11	66 000	A	520,00	5-oct.-23	AC
EOM.04	ETAT DU MALI 6,50% 2019-2027	10 000	10 000	NC	10 000		190,55	A	650,00	12-juil.-23	AC
EOM.05	ETAT DU MALI 6,50% 2020-2028	10 000	10 000	10 000	10 000	5 450	54 500 000	A	650,00	27-mars-23	ACD
EOM.06	ETAT DU MALI 6,50% 2020-2027	10 000	10 000	NC	10 000		589,45	A	650,00	30-nov.-22	AC
EOM.07	ETAT DU MALI 6.50% 2021-2031	10 000	10 000	10 000	10 000	61	609 850	A	650,00	16-avr.-23	AC
EOM.08	ETAT DU MALI 6,20 % 2022-2032	10 000	10 000	NC	10 000		84,93	A	620,00	7-sept.-23	ACD
EOS.05	ETAT SENEGAL 6.50% 2013-2023	10 000	10 700	NC	10 700		158,97	S	325,00	29-janv.-23	ACD
EOS.07	ETAT SENEGAL 6.30% 2015-2025	10 000	10 700	NC	10 700		267,53	S	317,59	25-nov.-22	ACD
TPBF.010	TPBF 6,50% 2020 - 2028	9 167	9 808	NC	9 808.34		66,44	S	325,00	20-mars-23	ACD
TPBF.011	TPBF 6,50 % 2020-2028	10 000	10 000	10 000	10 000	650	6 500 000	S	325,00	9-janv.-23	ACD
TPBF.012	TPBF 6.50% 2021-2031	10 000	10 700	NC	10 700		57,46	S	325,00	25-mars-23	ACD
TPBF.013	TPBF 6,50 % 2021 - 2031	10 000	10 250	NC	10 250		199,59	S	325,00	6-janv.-23	ACD
TPBF.04	TPBF 6.50% 2017-2027	10 000	10 100	NC	10 100		156,71	S	327,67	31-janv.-23	ACD
TPBF.05	TPBF 6,50% 2017-2024	10 000	10 800	NC	10 800		213,11	S	325,00	29-déc.-22	ACD
TPBF.06	TPBF 6.50% 2018-2025	10 000	10 500	NC	10 500		255,04	S	324,11	5-déc.-22	ACD
TPBF.07	TPBF 6,50% 2018- 2025	10 000	10 000	NC	10 000		291,44	S	325,00	15-nov.-22	AC
TPBF.08	TPBF 6,50% 2019-2027	10 000	10 000	NC	10 000		309,86	S	327,67	6-nov.-22	ACD
TPBF.09	TPBF 6,50% 2019 - 2027	10 000	10 700	NC	10 700		33,93	S	325,00	8-avr.-23	ACD
TPBJ.03	TPBJ 6,50% 2020-2028	10 000	10 000	10 000	10 000	135	1 350 000	A	650,00	25-août-23	AC
TPBJ.04	TPBJ 5,50 % 2022-2037	10 000	10 000	NC	10 000		361,64	A	550,00	1-mars-23	AC
TPBJ.05	TPBJ 5,85 % 2022-2042	10 000	10 000	10 000	10 000	28	280 000	A	585,00	1-mars-23	ACD
TPBJ.06	TPBJ 5,75% 2022-2037	10 000	10 000	NC	10 000		143,36	A	575,00	28-juil.-23	ACD
TPCI.017	TPCI 3% 2014-2024	10 000	10 000	NC	10 000		106,56	S	150,00	19-déc.-22	ACD
TPCI.019	TPCI 5.99% 2015-2025	10 000	10 000	NC	10 000		272,42	A	599,00	14-mai-23	ACD
TPCI.021	TPCI 6% 2016-2028	10 000	10 000	NC	10 000		332,05	A	600,00	8-avr.-23	ACD
TPCI.022	TPCI 5.90% 2016 - 2026	10 000	10 000	NC	10 000		216,60	A	590,00	15-juin-23	ACD
TPCI.023	TPCI 5.90% 2016-2026	10 000	10 215	NC	10 215		556,05	A	590,00	17-nov.-22	ACD
TPCI.024	TPCI 6.25% 2017-2029	10 000	10 700	NC	10 700		46,36	S	312,50	31-mars-23	ACD
TPCI.025	TPCI 5,95% 2017-2024 A	10 000	10 000	NC	10 000		4,90	S	297,50	24-avr.-23	ACD
TPCI.026	TPCI 5,95% 2017-2024 B	10 000	10 090	NC	10 090		274,86	S	297,50	10-nov.-22	ACD
TPCI.027	TPCI 6% 2017-2025	10 000	10 250	NC	10 250		196,72	S	300,00	29-déc.-22	ACD
TPCI.028	TPCI 6% 2018 - 2026	10 000	10 700	NC	10 700		141,37	A	600,00	2-août-23	ACD
TPCI.029	TPCI 6% 2018-2026	10 000	10 000	NC	10 000		13,15	A	600,00	19-oct.-23	ACD
TPCI.030	TPCI 5,95% 2018-2025	7 000	7 014	NC	7 014		155,19	S	208,82	13-déc.-22	ACD
TPCI.031	TPCI 5,75% 2019 - 2026	10 000	10 230	NC	10 230		203,22	A	575,00	20-juin-23	ACD
TPCI.032	TPCI 2,23% 2019-2026	10 000		NC			78,81	A	223,00	20-juin-23	ACD
TPCI.033	TPCI 5.75% 2019-2026	8 000	8 000	NC	8 000		278,52	A	460,00	20-mars-23	ACD
TPCI.034	TPCI 6% 2019-2029	8 750	8 750	NC	8 750		317,88	A	525,00	20-mars-23	ACD
TPCI.035	TPCI 5,75% 2019 -2026	10 000	10 200	NC	10 200		170,14	A	575,00	11-juil.-23	ACD
TPCI.036	TPCI 5,75% 2019- 2026	10 000	10 180	NC	10 180		105,55	A	575,00	21-août-23	ACD
TPCI.037	TPCI 5,80% 2019-2026	10 000	10 000	NC	10 000		519,62	A	580,00	4-déc.-22	ACD
TPCI.038	TPCI 5,75% 2019-2026	10 000	10 000	10 000	10 000	4 514	45 139 987	A	575,00	4-déc.-22	ACD
TPCI.039	TPCI 5,75% 2019 - 2026	8 000	8 560	NC	8 560		590,75	A	575,00	17-oct.-22	ACD
TPCI.040	TPCI 5,75% 2019-2026	10 000	10 200	NC	10 200		456,85	A	575,00	10-janv.-23	ACD
TPCI.041	TPCI 5,80% 2020-2027	10 000	10 700	NC	10 700		382,96	A	580,00	28-févr.-23	ACD
TPCI.042	TPCI 5,90% 2020-2030	10 000	10 500	NC	10 500		389,56	A	590,00	28-févr.-23	ACD
TPCI.043	TPCI 5,90% 2020 - 2030	10 000	10 200	10 000	10 000	22	220 000	A	590,00	23-avr.-23	ACD
TPCI.044	TPCI 5,80% 2020 - 2027	10 000	10 100	NC	10 100		297,15	A	580,00	23-avr.-23	ACD
TPCI.045	TPCI 5,80% 2020 -2027	10 000	10 000	NC	10 000		211,34	A	580,00	16-juin-23	ACD
TPCI.046	TPCI 5,90% 2020 - 2030	10 000	10 200	NC	10 200		214,99	A	590,00	16-juin-23	ACD
TPCI.047	TPCI 5,80% 2020 - 2027	10 000	10 250	NC	10 250		211,34	A	580,00	16-juin-23	ACD
TPCI.048	TPCI 5,80% 2020- 2027	10 000	10 000	NC	10 000		143,01	A	580,00	29-juil.-23	ACD
TPCI.049	TPCI 5,90% 2020- 2030	10 000	10 085	NC	10 085		145,48	A	590,00	29-juil.-23	ACD
TPCI.050	TPCI 5,90% 2020-2030	10 000	10 000	10 000	10 000	15	150 000	A	590,00	28-août-23	ACD
TPCI.051	TPCI 5,80% 2020-2027	10 000	10 000	NC	10 000		39,73	A	580,00	2-oct.-23	ACD
TPCI.052	TPCI 5,90 % 2020-2030	10 000	10 300	NC	10 300		40,41	A	590,00	2-oct.-23	ACD
TPCI.053	TPCI 5,80% 2020-2027	10 000	10 600	NC	10 600		578,41	A	580,00	28-oct.-22	ACD
TPCI.054	TPCI 5,90% 2020-2030	10 000	10 000	NC	10 000		588,38	A	590,00	28-oct.-22	ACD

jeudi 27 octobre 2022

TPCI.055	TPCI 5,80% 2020 -2027	10 000	10 500	NC	10 500			487,84	A	580,00	24-déc.-22	ACD
TPCI.056	TPCI 5,90% 2020- 2030	10 000	10 700	NC	10 700			496,25	A	590,00	24-déc.-22	ACD
TPCI.057	TPCI 5,80% 2020-2027	10 000	10 000	NC	10 000			541,86	A	580,00	20-nov.-22	ACD
TPCI.058	TPCI 5,80% 2021-2028	10 000	9 950	NC	9 950			368,66	A	580,00	9-mars-23	ACD
TPCI.059	TPCI 5,90% 2021-2031	10 000	10 500	NC	10 500			375,01	A	590,00	9-mars-23	ACD
TPCI.060	TPCI 5,80% 2021-2028	10 000	10 050	NC	10 050			265,37	A	580,00	13-mai-23	ACD
TPCI.061	TPCI 5,90% 2021-2031	10 000	10 050	NC	10 050			269,95	A	590,00	13-mai-23	ACD
TPCI.062	TPCI 5,80 % 2021 -2028	10 000	10 700	NC	10 700			189,10	A	580,00	30-juin-23	ACD
TPCI.063	TPCI 5,90% 2021 -2031	10 000	10 000	NC	10 000			192,36	A	590,00	30-juin-23	ACD
TPCI.064	TPCI 5,80 % 2021 - 2028	10 000	10 180	NC	10 180			114,41	A	580,00	16-août-23	ACD
TPCI.065	TPCI 5,90% 2021-2031	10 000	10 000	NC	10 000			43,64	A	590,00	30-sept.-23	ACD
TPCI.066	TPCI 5,90% 2021-2031	10 000	10 050	NC	10 050			575,45	A	590,00	5-nov.-22	ACD
TPCI.067	TPCI 5,90 % 2021-2036	10 000	10 500	NC	10 500			509,18	A	590,00	16-déc.-22	ACD
TPCI.068	TPCI 5,90 % 2022-2037	10 000	10 005	10 005	10 005	25	250 025	433,21	A	590,00	1-févr.-23	ACD
TPCI.069	TPCI 5,75 % 2022-2037	10 000	10 000	9 999	9 999	6	59 994	345,00	A	575,00	22-mars-23	ACD
TPCI.070	TPCI 5,75 % 2022-2037	10 000	10 000	NC	10 000			285,14	A	575,00	29-avr.-23	ACD
TPCI.071	TPCI 5,65% 2022-2032	10 000	10 000	10 000	10 000	200 000	2 000 000 000	207,42	A	565,00	15-juin-23	ACD
TPCI.072	TPCI 5,65% 2022-2029	10 000	10 000	NC	10 000			139,32	A	565,00	29-juil.-23	ACD
TPCI.073	TPCI 5,75% 2022-2032	10 000	10 000	NC	10 000			141,78	A	575,00	29-juil.-23	ACD
TPCI.074	TPCI 5,85% 2022-2042	10 000	10 000	NC	10 000			144,25	A	585,00	29-juil.-23	ACD
TPNE.01	TRESOR PUBLIC DU NIGER 6,50% 2019-2026	10 000	10 800	NC	10 800			379,32	A	650,00	28-mars-23	ACD
TPNE.02	TRESOR PUBLIC DU NIGER 6,50% 2019 - 2026	10 000	10 800	NC	10 800			154,93	A	650,00	1-août-23	ACD
TPNE.03	TRESOR PUBLIC DU NIGER 6,5% 2020-2027	10 000	10 800	NC	10 800			156,71	A	650,00	31-juil.-23	ACD
TPNE.04	TRESOR PUBLIC DU NIGER 6,30% 2021-2031	10 000	10 700	NC	10 700			110,47	A	630,00	24-août-23	ACD
TPNE.05	TPNE 6,15 % 2022-2034	10 000	10 300	NC	10 300			246,00	A	615,00	3-juin-23	ACD
TOTAL						210 924	2 109 153 856					

OBLIGATIONS REGIONALES

BIDC.04	BIDC-EBID 6.10% 2017-2027	6 250	6 750	6 750	6 750	10	65 000	138,92	A	381,25	16-juin-23	ACD
BIDC.05	BIDC-EBID 6,40% 2019-2026	10 000	10 500	NC	10 500			186,09	S	320,00	12-janv.-23	ACD
BIDC.06	BIDC-EBID 6,50 % 2021-2028	10 000	10 800	NC	10 800			288,49	S	327,67	18-nov.-22	ACD
BIDC.07	BIDC-EBID 5,90% 2022-2029	10 000	10 250	10 250	10 250	16	161 250	226,30	S	295,81	9-déc.-22	ACD
CRRH.02	CRRH-UEMOA 6.10% 2012-2024	10 000	10 000	NC	10 000			169,08	S	305,00	17-janv.-23	AC
CRRH.03	CRRH-UEMOA 6% 2013-2023	10 000	10 000	NC	10 000			1,65	S	300,00	26-avr.-23	AC
CRRH.04	CRRH-UEMOA 6% 2014-2024	10 000	10 000	NC	10 000			195,08	S	300,00	30-déc.-22	AC
CRRH.05	CRRH-UEMOA 5.85% 2015-2025	10 000	10 000	NC	10 000			184,32	S	294,90	4-janv.-23	AC
CRRH.06	CRRH-UEMOA 5.85% 2016-2026	10 000	10 230	NC	10 230			184,40	S	292,50	3-janv.-23	ACD
CRRH.07	CRRH-UEMOA 5.95% 2017-2029	6 250	6 250	6 250	6 250	16	100 000	164,72	S	185,94	17-nov.-22	AC
CRRH.08	CRRH-UEMOA 5.95% 2018-2030	7 083	7 083	NC	7 083.33			147,40	S	210,73	21-déc.-22	AC
CRRH.09	CRRH-UEMOA 6.05% 2018-2033	7 667	7 667	NC	7 667			162,21	S	231,92	21-déc.-22	AC
TOTAL						42	326 250					

OBLIGATIONS PRIVEES

BHSN.01	DIASPORA BONDS BHS 6,25% 2019-	10 000	10 800	NC	10 800			186,64	S	315,07	10-janv.-23	ACD
FNSBC.01	FCTC NSIA BANQUE 7 % 2020-2025	5 556	5 556	NC	5 555.55			42,93	T	95,28	16-déc.-22	ACD
FORBT.01	FCTC ORABANK 7 % 2021-2026	9 444	10 106	NC	10 105.55			51,62	T	161,97	28-déc.-22	ACD
FTIMC.01	FCTC TEYLIOM IMMO 7 % 2021-2028	9 583	9 583	NC	9 583.33			88,50	T	164,35	8-déc.-22	ACD
ORGT.02	ORAGROUP SA 7,15% 2021-2028	10 000	10 400	10 400	10 400	105	1 052 000	1,96	S	357,50	26-avr.-23	ACD
PADS.03	PAD 6,60% 2020-2027	10 000	10 100	NC	10 100			344,43	S	330,00	19-oct.-22	ACD
SNLC.01	SENELEC 6,50% 2018-2025	5 000	5 400	NC	5 400			26,93	S	162,50	27-mars-23	AC
SNTS.02	SONATEL 6,50% 2020-2027	10 000	10 800	NC	10 800			169,61	S	302,99	16-janv.-23	ACD
TOTAL						105	1 052 000					

SUKUK ET TITRES ASSIMILES

SUKCI.S2	SUKUK CI 5.75% 2016-2023	10 000	10 700	NC	10 700			79,86	S	289,10	7-mars-23	ACD
SUKSN.S2	SUKUK SN 6% 2016-2026	10 000	10 800	NC	10 800			155,00	S	306,67	26-janv.-23	ACD
SUKTG.S1	SUKUK TG 6.5% 2016-2026	10 000	10 800	NC	10 800			145,86	S	377,99	17-févr.-23	ACD
TOTAL						0	0					

TOTAL - Marché des obligations

211 071 2 110 532 106

Légende :
 (#) (*) Ex-Coupon couru (#)Cours de référence amorti / Coupon couru Ex-c (#)Ex-marge de profits
 Cours du jour: Ouv.: Ouverture Clôt.: Clôture Moy.: Moyen
 Type Amort: Type d'Amortissement IF: In Fine AC: Amortissement Constant AD: Amortissement Dégressif ACD: Amortissement Constant Différé
 Période: Périodicité de paiement des coupons A: Annuelle S: Semestrielle T: Trimestrielle
 Eché.: Échéance de paiement des intérêts
 Mentions: NC: Non Coté Ex-c: Ex-coupon ou Ex-droit SP: Suspendu

INFORMATIONS

OPERATIONS EN COURS

Emetteur	Opération
VIVO ENERGY CI	Paielement de dividendes de 29 F CFA net par action, le 28/10/2022

AVIS

Entité	N°	Nature	Objet
DC/BR	210 - 2022	Paielement Intérêts et remboursement	Paielement des intérêts semestriels et remboursement partiel du capital - TPBF 6,50 % 2019-2027 A
BRVM	221-2022	Jour férié	Horaires de cotation du 31 octobre 2022
BRVM	222-2022	Jour férié	Rappel, 1er novembre 2022, jour férié

COMMUNIQUES

Emetteur	N°	Nature	Objet
BANK OF AFRICA CI	20221027-3	Etats financiers	Etats financiers certifiés - 1er semestre 2022 - BOA CI
BANK OF AFRICA ML	20221027-2	Rapport d'activités du troisième trimestre	Rapport d'activité - 3ème trimestre 2022 - BOA MALI
UNIWAX CI	20221027-1	Rapport d'activités du 1er semestre	Rapport d'activité - 1er semestre 2022 - UNIWAX CI
BANK OF AFRICA CI	20221027	Etats financiers	Etats financiers - 1er semestre 2022 - BOA CI

QUANTITES RESIDUELLES

MARCHE DES ACTIONS

Symbole	Titre	Quantité résiduelle à l'achat	Cours Achat / Vente			Quantité résiduelle à la vente	Cours de Référence
ABJC	SERVAIR ABIDJAN CI	78	1,500	/	1,600	1 513	1 575
BICC	BICI CI	49	6,500	/	6,550	656	6 505
BNBC	BERNABE CI	25	2,100	/	2,150	18	2 150
BOAB	BANK OF AFRICA BN	1 501	5,900	/	6,000	5	5 900
BOABF	BANK OF AFRICA BF	215	5,350	/	5,550	21	5 350
BOAC	BANK OF AFRICA CI	58	4,250	/	4,400	926	4 400
BOAM	BANK OF AFRICA ML	25	1,410	/	1,420	635	1 420
BOAN	BANK OF AFRICA NG	60	5,910	/	6,300	8 578	6 300
BOAS	BANK OF AFRICA SENEGAL	2 323	2,300	/	2,350	888	2 350
CABC	SICABLE CI	1 992	1,025	/	1,080	8	1 060
CBIBF	CORIS BANK INTERNATIONAL	14	8,450	/	8,870	5	8 875
CFAC	CFAO MOTORS CI	25	915	/	925	38	925
CIEC	CIE CI	65	2,140	/	2,145	142	2 145
ECOC	ECOBANK COTE D'IVOIRE	20	4,945	/	5,000	3 120	5 000
ETIT	ECOBANK TRANS. INCORP. TG	2 155 601	18	/	19	2 974 933	19
FTSC	FILTISAC CI	20	1,250	/	1,275	249	1 275
NEIC	NEI-CEDA CI	100	715	/	725	18	725
NSBC	NSIA BANQUE COTE D'IVOIRE	40	4,995	/	5,000	540	5 000
N TLC	NESTLE CI	300	6,155	/	6,400	5 031	6 395
ONTBF	ONATEL BF	156	3,615	/	3,750	3 691	3 770
ORGT	ORAGROUP TOGO	5	3,370	/	3,550	6 218	3 550
PALC	PALM CI	15	10,800	/	10,890	71	10 890
PRSC	TRACTAFRIC MOTORS CI	31	3,330	/	3,600	56	3 600
SAFC	SAFCA CI			/	800	4 992	800
SCRC	SUCRIVOIRE	803	1,100	/	1,170	113	1 170
SDCC	SODE CI	5	5,175	/	5,200	198	5 200
SDSC	BOLLORE	43	1,605	/	1,675	50	1 605
SEMC	CROWN SIEM CI	18	705	/	710	6	705
SGBC	SOCIETE GENERALE COTE D'IVOIRE	15	12,295	/	12,370	989	12 370
SHEC	VIVO ENERGY CI	916	865	/	880	144	865
SIBC	SOCIETE IVOIRIENNE DE BANQUE	10	4,560	/	4,600	4 095	4 600
SICC	SICOR CI	100	6,425	/	6,940	5	6 945
SIVC	AIR LIQUIDE CI	15	805	/	860	4 446	860
SLBC	SOLIBRA CI	51	101,000	/	115,445	2	115 500
SMBC	SMB CI	750	6,600	/	7,000	580	6 800
SNTS	SONATEL SN	91	14,375	/	14,400	3 000	14 400
SOGC	SOGB CI	16	6,095	/	6,100	1 940	6 095
SPHC	SAPH CI	22	5,040	/	5,045	140	5 040
STAC	SETAO CI			/	Marché	653	1 020
STBC	SITAB CI	25	5,950	/	6,300	980	6 390
SVOC	MOVIS CI			/			2 395
TTLC	TOTAL CI	83	2,260	/	2,300	10	2 300
TTLS	TOTAL SN	970	2,315	/	2,400	186	2 400
UNLC	UNILEVER CI	189	7,000	/	7,030	198	7 030
UNXC	UNIWAX CI	129	1,165	/	1,190	10	1 190

QUANTITES RESIDUELLES

MARCHE DES DROITS

Symbole	Titre	Quantité résiduelle à l'achat	Cours Achat / Vente	Quantité résiduelle à la vente	Cours de Référence
---------	-------	-------------------------------	---------------------	--------------------------------	--------------------

TROISIEME COMPARTIMENT - BRVM PETITES CAPITALISATIONS

Symbole	Titre	Quantité résiduelle à l'achat	Cours Achat / Vente	Quantité résiduelle à la vente	Cours de Référence
---------	-------	-------------------------------	---------------------	--------------------------------	--------------------

QUANTITES RESIDUELLES

MARCHE DES OBLIGATIONS

Symbole	Titre	Quantité résiduelle à l'achat	Cours Achat / Vente	Quantité résiduelle à la vente	Cours de Référence
BHSN.01	DIASPORA BONDS BHS 6,25% 2019-		/		10 800
FNSBC.01	FCTC NSIA BANQUE 7 % 2020-2025	1 162	5,555.55 /		5 556
FORBT.01	FCTC ORABANK 7 % 2021-2026	590	9,444.44 /		10 106
FTIMC.01	FCTC TEYLIOM IMMO 7 % 2021-2028	18	9,583.33 /		9 583
ORGT.02	ORAGROUP SA 7,15% 2021-2028		/ 10,400	5 483	10 400
PADS.03	PAD 6,60% 2020-2027		/		10 100
SNLC.01	SENELEC 6,50% 2018-2025		/		5 400
SNTS.02	SONATEL 6,50% 2020-2027		/		10 800
EOM.01	ETAT DU MALI 6.20% 2016-2023		/		1 665
EOM.02	Etat du Mali 6.50% 2017-2024		/		4 000
EOM.03	ETAT DU MALI 6,50 % 2018-2025		/ 6,000	130	6 000
EOM.04	ETAT DU MALI 6,50% 2019-2027		/		10 000
EOM.05	ETAT DU MALI 6,50% 2020-2028		/ 10,000	360	10 000
EOM.06	ETAT DU MALI 6,50% 2020-2027		/ 10,000	4	10 000
TPNE.05	TPNE 6,15 % 2022-2034	97	10,000 / 10,300	7 441	10 300
TPCI.073	TPCI 5,75% 2022-2032		/		10 000
TPCI.074	TPCI 5,85% 2022-2042		/		10 000
TPNE.01	TRESOR PUBLIC DU NIGER 6,50% 2019-2026		/		10 800
TPNE.02	TRESOR PUBLIC DU NIGER 6,50% 2019 - 2026		/ 10,000	142	10 800
TPNE.03	TRESOR PUBLIC DU NIGER 6,5% 2020-2027		/		10 800
TPNE.04	TRESOR PUBLIC DU NIGER 6,30% 2021-2031		/ 10,700	1 000	10 700
TPCI.067	TPCI 5,90 % 2021-2036		/ 10,400	10	10 500
TPCI.068	TPCI 5,90 % 2022-2037		/ 10,005	19 990	10 005
TPCI.069	TPCI 5,75 % 2022-2037	2	9,900 / 10,000	4 995	9 999
TPCI.070	TPCI 5,75 % 2022-2037		/ 10,000	88 800	10 000
TPCI.071	TPCI 5,65% 2022-2032		/ 10,005	12 500	10 000
TPCI.072	TPCI 5,65% 2022-2029		/		10 000
TPCI.061	TPCI 5,90% 2021-2031		/		10 050
TPCI.062	TPCI 5,80 % 2021 - 2028		/ 10,000	66	10 700
TPCI.063	TPCI 5,90% 2021 - 2031		/		10 000
TPCI.064	TPCI 5,80 % 2021 - 2028		/		10 180
TPCI.065	TPCI 5,90% 2021-2031		/		10 000
TPCI.066	TPCI 5,90% 2021-2031		/		10 050
TPCI.055	TPCI 5,80% 2020 - 2027		/		10 500
TPCI.056	TPCI 5,90% 2020- 2030		/		10 700
TPCI.057	TPCI 5,80% 2020-2027		/		10 000
TPCI.058	TPCI 5,80% 2021-2028		/		9 950
TPCI.059	TPCI 5,90% 2021-2031		/		10 500
TPCI.060	TPCI 5,80% 2021-2028		/		10 050
TPCI.049	TPCI 5,90% 2020- 2030		/		10 085
TPCI.050	TPCI 5,90% 2020-2030		/		10 000
TPCI.051	TPCI 5,80% 2020-2027		/		10 000
TPCI.052	TPCI 5,90 % 2020-2030		/ 10,250	3	10 300
TPCI.053	TPCI 5,80% 2020-2027		/		10 600
TPCI.054	TPCI 5,90% 2020-2030	125	10,000 /		10 000
TPCI.043	TPCI 5,90% 2020 - 2030		/ 10,200	2 000	10 000
TPCI.044	TPCI 5,80% 2020 - 2027		/		10 100
TPCI.045	TPCI 5,80% 2020 - 2027	82	10,000 /		10 000
TPCI.046	TPCI 5,90% 2020 - 2030		/		10 200

jeudi 27 octobre 2022

TPCI.O47	TPCI 5,80% 2020 - 2027			/			10 250
TPCI.O48	TPCI 5,80% 2020- 2027			/			10 000
TPCI.O37	TPCI 5,80% 2019-2026			/			10 000
TPCI.O38	TPCI 5,75% 2019-2026			/	10,000	15 199	10 000
TPCI.O39	TPCI 5,75% 2019 - 2026			/			8 560
TPCI.O40	TPCI 5,75% 2019-2026			/			10 200
TPCI.O41	TPCI 5,80% 2020-2027			/			10 700
TPCI.O42	TPCI 5,90% 2020-2030			/	10,500	14 993	10 500
TPCI.O31	TPCI 5,75% 2019 - 2026			/			10 230
TPCI.O32	TPCI 2,23% 2019-2026			/			10 000
TPCI.O33	TPCI 5.75% 2019-2026			/			8 000
TPCI.O34	TPCI 6% 2019-2029			/	8,750	33	8 750
TPCI.O35	TPCI 5,75% 2019 -2026			/	10,200	2	10 200
TPCI.O36	TPCI 5,75% 2019- 2026			/			10 180
TPCI.O25	TPCI 5,95% 2017-2024 A			/			10 000
TPCI.O26	TPCI 5,95% 2017-2024 B			/			10 090
TPCI.O27	TPCI 6% 2017-2025			/			10 250
TPCI.O28	TPCI 6% 2018 - 2026			/			10 700
TPCI.O29	TPCI 6% 2018-2026		50	10,000	/		10 000
TPCI.O30	TPCI 5,95% 2018-2025			/			7 014
TPCI.O17	TPCI 3% 2014-2024			/			10 000
TPCI.O19	TPCI 5.99% 2015-2025			/			10 000
TPCI.O21	TPCI 6% 2016-2028			/			10 000
TPCI.O22	TPCI 5.90% 2016 - 2026			/			10 000
TPCI.O23	TPCI 5.90% 2016-2026			/			10 215
TPCI.O24	TPCI 6.25% 2017-2029			/			10 700
TPBF.O8	TPBF 6,50% 2019-2027		99	10,000	/		10 000
TPBF.O9	TPBF 6,50% 2019 - 2027			/			10 700
TPBJ.O3	TPBJ 6,50% 2020-2028		65	10,000	/		10 000
TPBJ.O4	TPBJ 5,50 % 2022-2037			/			10 000
TPBJ.O5	TPBJ 5,85 % 2022-2042			/	10,000	40	10 000
TPBJ.O6	TPBJ 5,75% 2022-2037			/			10 000
TPBF.O12	TPBF 6.50% 2021-2031			/			10 700
TPBF.O13	TPBF 6,50 % 2021 - 2031			/	10,250	19 950	10 250
TPBF.O4	TPBF 6.50% 2017-2027			/	10,200	10	10 100
TPBF.O5	TPBF 6,50% 2017-2024			/			10 800
TPBF.O6	TPBF 6.50% 2018-2025			/	10,500	10 941	10 500
TPBF.O7	TPBF 6,50% 2018- 2025			/			10 000
EOM.O7	ETAT DU MALI 6.50% 2021-2031			/	10,000	400	10 000
EOM.O8	ETAT DU MALI 6,20 % 2022-2032			/			10 000
EOS.O5	ETAT SENEGAL 6.50% 2013-2023			/			10 700
EOS.O7	ETAT SENEGAL 6.30% 2015-2025			/	10,700	988	10 700
TPBF.O10	TPBF 6,50% 2020 - 2028			/			9 808
TPBF.O11	TPBF 6,50 % 2020-2028			/	10,000	6	10 000
BIDC.O4	BIDC-EBID 6.10% 2017-2027			/	6,750	5	6 750
BIDC.O5	BIDC-EBID 6,40% 2019-2026		100	10,000	/	10,500	9 995
BIDC.O6	BIDC-EBID 6,50 % 2021-2028			/			10 800
BIDC.O7	BIDC-EBID 5,90% 2022-2029		17	10,000	/	10,250	4 983
CRRH.O2	CRRH-UEMOA 6.10% 2012-2024			/			10 000
CRRH.O3	CRRH-UEMOA 6% 2013-2023			/			10 000
CRRH.O4	CRRH-UEMOA 6% 2014-2024			/			10 000
CRRH.O5	CRRH-UEMOA 5.85% 2015-2025			/			10 000
CRRH.O6	CRRH-UEMOA 5.85% 2016-2026			/			10 230
CRRH.O7	CRRH-UEMOA 5.95% 2017-2029			/			6 250

jeudi 27 octobre 2022

CRRH.O8	CRRH-UEMOA 5.95% 2018-2030		/		7 083
CRRH.O9	CRRH-UEMOA 6.05% 2018-2033		/		7 667

SUKUK ET TITRES ASSIMILES

Symbole	Titre	Quantité résiduelle à l'achat	Cours Achat / Vente	Quantité résiduelle à la vente	Cours de Référence
SUKCI.S2	SUKUK CI 5.75% 2016-2023		/		10 700
SUKSN.S2	SUKUK SN 6% 2016-2026		/		10 800
SUKTG.S1	SUKUK TG 6.5% 2016-2026		/		10 800

CALENDRIER DES ASSEMBLEES GENERALES

ANNEE : 2022

Société	Nature	Date	Heure	Lieu
VIVO ENERGY CI	Ordinaire	22/09/2022	10:00:00	VISIOCONFERENCE
AIR LIQUIDE CI	Ordinaire	12/07/2022	00:00:00	Salle de conférence de la CRRAE-UMOA
SERVAIR ABIDJAN CI	Ordinaire	06/07/2022	11:00:00	Salle JEWELS de la CGECI sise à la Maison de l'Entreprise au Plateau
UNIWAX CI	Ordinaire	30/06/2022	09:00:00	Espace Latrille Events, sis à Abidjan Cocody II-Plateaux (Carrefour Duncan)
TRACTAFRIC CI	Ordinaire	30/06/2022	10:00:00	à l'hôtel AZALAI ABIDJAN
CROWN SIEM CI	Ordinaire	29/06/2022	09:00:00	siège de la CGECI, sis à la Maison de l'Entreprise, au Plateau, à l'Angle du Boulevard de la République et de l'Avenue Lamblin
SITAB	Ordinaire	28/06/2022	10:00:00	la SALLE JEWELS de la CGECI (Plateau)
BICI CI	Ordinaire	23/06/2022	10:00:00	Maison de l'Entreprise (siège du Patronat Ivoirien), Abidjan-Plateau à l'Angle duBoulevard de la republique et de l'Avenue Lamblin
SUCRIVOIRE	Mixte	23/06/2022	09:30:00	VISIOCONFERENCE
SMB	Ordinaire	21/06/2022	09:30:00	amphithéâtre de la CGECI sis Abidjan-Plateau, à l'Angle du Boulevard de la République et de l'Avenue Lamblin
SODECI	Ordinaire	21/06/2022	14:00:00	VISIOCONFERENCE
PALM CI	Mixte	21/06/2022	09:30:00	VISIOCONFERENCE
CFAO MOTORS CI	Ordinaire	21/06/2022	09:00:00	siège social sis Abidjan, 117, Boulevard de Marseille
SMB	Ordinaire	21/06/2022	09:30:00	amphithéâtre de la CGECI sis Abidjan-Plateau, à l'Angle du Boulevard de la République et de l'Avenue Lamblin
SOLIBRA	Ordinaire	20/06/2022	09:00:00	espace CRISTAL 8, rue du Chevalier de Clieu Zone 4 C "Salle PLATINUM" Abidjan
CIE CI	Ordinaire	20/06/2022	08:30:00	VISIOCONFERENCE
TOTAL SENEGAL S.A.	Ordinaire	17/06/2022	10:00:00	Hôtel PULLMAN DAKAR TERANGA et par visio-conférence
FILTISAC CI	Ordinaire	16/06/2022	09:00:00	Immeuble CRRAE-UMOA sis à Abidjan Plateau (RCI)
FILTISAC CI	Ordinaire	16/06/2022	10:00:00	Immeuble CRRAE-UEMOA sis à Abidjan Plateau
TOTAL	Ordinaire	16/06/2022	10:00:00	l'Hôtel Radisson Blu, sis à Abidjan Port- Bouët, route de l'Aéroport International Félix Houphouët Boigny
SOGB	Ordinaire	15/06/2022	11:00:00	Immeuble CRRAE-UEMOA sis à Abidjan Plateau
BERNABE CI	Ordinaire	15/06/2022	10:00:00	Salle Gewels du patronat Ivoirien (CGECI) sis à Abidjan plateau, immeuble MDE 01 BP 8666 ABIDJAN
SETAO CI	Ordinaire	15/06/2022	10:00:00	Hôtel TIAMA, à ABIDJAN-Plateau
SAPH CI	Mixte	13/06/2022	09:30:00	VISIOCONFERENCE
NEI-CEDA CI	Ordinaire	10/06/2022	10:00:00	Hôtel TIAMA, à ABIDJAN-Plateau
NSBC	Ordinaire	07/06/2022	10:30:00	Espace Latrille Events, situé à Abidjan- Cocody, Deux-plateaux
BOLLORE TRANSPORT & LOGISTICS	Ordinaire	31/05/2022	10:00:00	salle Kodjo EBOUCLE du palais de la culture sis à Treichville, Avenue Christiani à Abidjan.
SAFCA CI	Mixte	27/05/2022	10:00:00	Abidjan, 1 Rue des Carrosiers, Zone 3 C (Face de SOCOCE Treichville)
ORAGROUP	Mixte	25/05/2022	10:00:00	l'Hôtel 2 Février de LOME
ECOBANK TG	Ordinaire	25/05/2022	10:00:00	Salle des Fêtes du Sofitel Abidjan Hôtel Ivoire - Côte d'Ivoire
NESTLE CI	Ordinaire	20/05/2022	10:00:00	VISIOCONFERENCE
SIB	Ordinaire	18/05/2022	09:00:00	Maison de l'Entreprise (siège du Patronat Ivoirien), Abidjan-Plateau à l'Angle duBoulevard de la republique et de l'Avenue Lamblin
ONATEL BF	Ordinaire	12/05/2022	10:30:00	ROYAL BEACH HÔTEL, OUAGADOUGOU-BURKINA FASO
SGB CI	Ordinaire	06/05/2022	09:00:00	Espace Latrille Events, sis à Abidjan Commune de Cocody, aux Deux-Plateaux Boulevard Latrille
SONATEL	Mixte	28/04/2022	10:00:00	VISIOCONFERENCE, dans ses locaux situés au Technopole à Dakar
BANK OF AFRICA SN	Ordinaire	15/04/2022	09:30:00	Immeuble Elan II au 2ème Etage, Almadies, Zone 12, Route de Ngor à Dakar
BANK OF AFRICA BN	Ordinaire	13/04/2022	10:00:00	Hôtel GOLDEN TULIP à Cotonou
SICABLE	Ordinaire	07/04/2022	10:00:00	Hôtel TIAMA, à ABIDJAN
CORIS BANK INTERNATIONAL	Ordinaire	07/04/2022	09:00:00	Hôtel SOPATEL Silmandé SA, à Ouagadougou
ECOBANK CI	Ordinaire	05/04/2022	10:00:00	l'Hôtel Radisson Blu, sis à Abidjan Port- Bouët, route de l'Aéroport International Félix Houphouët Boigny

jeudi 27 octobre 2022

BANK OF AFRICA ML	Ordinaire	05/04/2022	09:30:00	Siège de la banque à l'Immeuble BANK OF AFRICA, Avenue du Mali-Quartier ACI 2000
BANK OF AFRICA CI	Ordinaire	31/03/2022	10:00:00	Salle Jewels du patronat Ivoirien (CGECI) sis à Abidjan plateau, immeuble MDE 01 BP 8666 ABIDJAN
BANK OF AFRICA NG	Ordinaire	30/03/2022	10:00:00	Centre de Formation de la BOA-NIGER (BOA-Siège)
BANK OF AFRICA BF	Ordinaire	29/03/2022	10:00:00	Salle LAICO HOTEL OUAGA 2000

L'actualité de la BRVM sur nos plateformes digitales

Infos BRVM

Pour recevoir les informations boursières par SMS, souscrivez :



Côte d'Ivoire : *430#
Bénin : *430*15#



Côte d'Ivoire : #139#
Burkina Faso : *310#



Côte d'Ivoire : *431#
Niger : *512*9#
Togo : *310#

Site web

www.brvm.org



Application Mobile

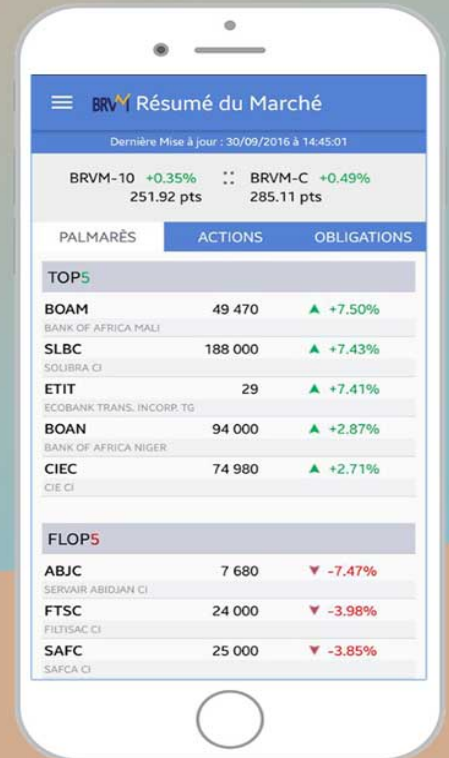

Disponible sur
 Google play

Disponible sur
 App Store

Nous suivre sur :



AVIS N° 221 - 2022 / BRVM / DG

Horaires de cotation du 31 octobre 2022

La Bourse Régionale des Valeurs Mobilières (BRVM) porte à la connaissance du public et des intervenants du marché que la séance de cotation du lundi 31 octobre 2022, veille de la fête de la Toussaint, se déroulera de la manière suivante :

Phases	Horaires (UTC*)
Pré-ouverture	9 h 00 min à 9 h 30 min
Fixing d'ouverture	9 h 30 min
Négociation en continu	9 h 30 min à 11 h 00 min
Pré-clôture	11 h 00 min à 11 h 30 min
Fixing de clôture	11 h 30 min
Négociation au dernier cours	11 h 30 min à 12 h 00 min
Fermeture et officialisation du marché	12 h 00 min

* Temps Universel Coordonné / Coordinated Universal Time

Ces différents horaires sont assortis d'une période aléatoire de +/- 60 secondes.

Pour toute information complémentaire concernant cet Avis, veuillez contacter la BRVM à son siège ou les Antennes Nationales de Bourse établies dans chaque pays de l'UEMOA.

Fait à Abidjan, le 27 octobre 2022

Le Directeur Général



Dr. Edoh Kossi AMENOUNVE

ER 2022

AVIS N° 222 - 2022 / BRVM / DG

Rappel Mardi 1^{er} novembre 2022, jour férié

La Bourse Régionale des Valeurs Mobilières (BRVM) rappelle au public et aux intervenants du marché que, conformément à l'Avis N° 240-2021/BRVM/DG relatif au calendrier de cotation 2022, le mardi 1^{er} novembre 2022, Fête de la Toussaint, étant férié en Côte d'Ivoire, il n'y aura pas de séance de cotation à cette date.

Les séances de cotation reprendront le mercredi 02 novembre 2022.

Pour toute information complémentaire concernant cet avis, veuillez contacter la BRVM à son Siège ou les Antennes Nationales de Bourse établies dans chaque pays de l'UEMOA.

Fait à Abidjan, le 27 octobre 2022

Le Directeur Général



Dr. Edoh Kossi AMENOUNVE

CE
R. J. J.

AVIS N° 210-2022 / DC/BR / DG

TPBF 6,50% 2019-2027 A

**Paiement des intérêts semestriels et
Remboursement partiel du capital**

Le Dépositaire Central / Banque de Règlement porte à la connaissance des teneurs de compte conservateurs, que la Direction Générale du Trésor et de la Comptabilité Publique du Burkina-Faso procédera, le 06 novembre 2022, au paiement des intérêts semestriels et au remboursement partiel du capital de l'emprunt obligataire dénommé « TPBF 6,50% 2019-2027 A » pour un montant global net d'impôt de **9 555 158 237 FCFA** (Neuf milliards cinq cent cinquante-cinq millions cent cinquante-huit mille deux cent trente-sept FCFA).

Pour toute information complémentaire, les intéressés sont priés de contacter le service financier de cette opération : CORIS BOURSE, 1474 Av. Dr Kwamé N'Krumah - 01 BP : 6585 Ouagadougou 01 - Burkina Faso ; Tel : (226) 25 33 14 85 ; Email : corisbourse@coris-bourse.com.

Fait à Abidjan, le 26 octobre 2022

Le Directeur Général

Birahim DIOUF

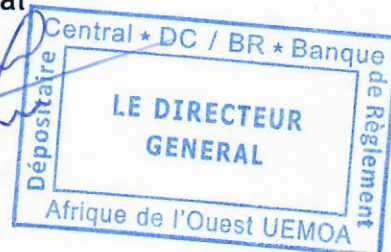

CÔTE D'IVOIRE

BANK OF AFRICA - COTE D'IVOIRE



ETATS FINANCIERS PUBLIABLES 30 JUIN 2022

Bilan Actif - Passif

Poste	ACTIF	MONTANTS NETS		VARIATION	
		31/12/2021	30/06/2022	MONTANT	%
1	CAISSE BANQUE CENTRALE CCP	60 914	57 373	- 3 541	-5,81%
2	EFFETS PUBLICS ET VALEURS ASSIMILEES	240 126	312 412	72 286	30,10%
3	CREANCES BANCAIRES ET ASSIMILEES	80 992	39 496	- 41 496	-51,23%
4	CREANCES SUR LA CLIENTELE	299 695	303 618	3 923	1,31%
5	OBLIGATIONS ET AUTRES TITRES A REVENU FIXE	-	-	-	-
6	ACTIONS ET AUTRES TITRES A REVENU VARIABLE	1 191	1 336	145	12,17%
7	ACTIONNAIRES OU ASSOCIES	-	-	-	-
8	AUTRES ACTIFS	10 530	6 713	- 3 817	-36,25%
9	COMPTES DE REGULARISATION	3 754	8 785	5 031	134,02%
10	PARTICIPATIONS ET AUTRES TITRES DETENUS A LT	229	229	-	0,00%
11	PARTS DANS LES ENTREPRISES LIEES	3 460	3 460	-	0,00%
12	PRETS SUBORDONNES	-	-	-	-
13	IMMOBILISATIONS INCORPORELLES	1 574	1 460	- 114	-7,24%
14	IMMOBILISATIONS CORPORELLES	12 044	12 435	391	3,25%
	TOTAL DE L'ACTIF	714 509	747 317	32 808	4,59%

Poste	PASSIF	MONTANTS NETS		VARIATION	
		31/12/2021	30/06/2022	MONTANT	%
1	BANQUES CENTRALES, CCP	-	-	-	-
2	DETTES INTERBANCAIRES ET ASSIMILEES	83 207	96 274	13 067	15,7%
3	DETTES A L'EGARD DE LA CLIENTELE	547 038	556 022	8 984	1,6%
4	DETTES REPRESENTEES PAR UN TITRE	-	-	-	-
5	AUTRES PASSIFS	6 731	14 784	8 053	119,6%
6	COMPTES DE REGULARISATION	6 562	8 161	1 599	24,4%
7	PROVISIONS	1 003	1 849	846	84,3%
8	EMPRUNTS ET TITRES EMIS SUBORDONNES	-	-	-	-
9	CAPITAUX PROPRES	69 968	70 227	259	0,4%
10	<i>CAPITAL SOUSCRIT</i>	20 000	20 000	-	0,0%
11	<i>PRIMES LIEES AU CAPITAL</i>	675	675	-	0,0%
12	<i>RESERVES</i>	31 810	40 305	8 495	26,7%
13	<i>ECARTS DE REEVALUATION</i>	-	-	-	-
14	<i>PROVISIONS REGLEMENTEES</i>	-	-	-	-
15	<i>REPORT A NOUVEAU (+/-)</i>	845	676	- 169	-20,0%
16	<i>RESULTAT DE L'EXERCICE</i>	16 638	8 571	- 8 067	-48,5%
	TOTAL DU PASSIF	714 509	747 317	32 808	4,59%

Hors bilan

Poste	HORS BILAN	MONTANTS NETS		VARIATION	
		31/12/2021	30/06/2022	MONTANT	%
	ENGAGEMENTS DONNES	130 021	169 002	38 981	30,0%
1	ENGAGEMENTS DE FINANCEMENT	53 537	98 743	45 206	84,4%
2	ENGAGEMENTS DE GARANTIE	76 484	70 259	- 6 225	-8,1%
3	ENGAGEMENTS SUR TITRES	-	-	-	-
	ENGAGEMENTS RECUS	864 428	944 370	79 942	9,2%
4	ENGAGEMENTS DE FINANCEMENT				
5	ENGAGEMENTS DE GARANTIE	864 428	944 370	79 942	9,2%
6	ENGAGEMENTS SUR TITRES	-	-	-	-

Compte de résultat

Poste	POSTES	MONTANTS		VARIATION	
		30/06/2021	30/06/2022	MONTANT	%
1	INTERETS ET PRODUITS ASSIMILES	17 676	18 526	850	4,8%
2	INTERETS ET CHARGES ASSIMILEES	- 5 089	- 5 469	- 380	7,5%
3	REVENUS DES TITRES A REVENU VARIABLE	-	1	1	-
4	COMMISSIONS (PRODUITS)	5 901	6 503	602	10,2%
5	COMMISSIONS (CHARGES)	- 329	- 158	171	-52,0%
6	GAINS NETS SUR OPERATIONS DES PORTEFEUILLES DE NEGOCIATION	1 238	794	- 444	-35,9%
7	GAINS NETS SUR OPERATIONS DES PORTEFEUILLES DE PLACEMENT ET ASSIMILES	703	3	- 700	-99,6%
8	AUTRES PRODUITS D'EXPL. BANCAIRE	708	2 008	1 300	183,6%
9	AUTRES CHARGES D'EXPL. BANCAIRE	- 409	- 328	81	-19,8%
10	PRODUIT NET BANCAIRE	20 399	21 880	1 481	7,3%
11	SUBVENTIONS D'INVESTISSEMENT	-	-	-	-
12	CHARGES GENERALES D'EXPLOITATION	- 9 641	- 10 765	- 1 124	11,7%
13	DOTATION AUX AMORT.	- 842	- 921	- 79	9,4%
14	RESULTAT BRUT D'EXPLOITATION	9 916	10 194	278	2,8%
15	COÛT NET DU RISQUE	442	- 1 225	- 1 667	-377,1%
16	RESULTAT D'EXPLOITATION	10 358	8 969	- 1 389	-13,4%
17	GAINS OU PERTES SUR ACTIFS IMMOBILISES	- 845	1	846	-100,1%
18	RESULTAT AVANT IMPÔT	9 513	8 970	- 543	-5,7%
19	IMPÔTS SUR LES BENEFICES	- 470	- 400	70	-14,9%
20	RESULTAT NET	9 043	8 570	- 473	-5,2%

BILAN
destiné à la publication

ETAT : COTE D'IVOIRE ETABLISSEMENT : BANK OF AFRICA COTE D'IVOIRE

|C| |2|0|2|2| |0|6| |30| |A|0|0|3|2|| |F|

C Date d'arrêté C I B L C

Poste	ACTIF	MONTANTS NETS	
		31/12/2021	30/06/2022
1	CAISSE BANQUE CENTRALE CCP	60 914,00	57 373,00
2	EFFETS PUBLICS ET VALEURS ASSIMILEES	240 126,00	312 412,00
3	CREANCES BANCAIRES ET ASSIMILEES	80 992,00	39 496,00
4	CREANCES SUR LA CLIENTELE	299 695,00	303 618,00
5	OBLIGATIONS ET AUTRES TITRES A REVENU FIXE	0,00	0,00
6	ACTIONS ET AUTRES TITRES A REVENU VARIABLE	1 191,00	1 336,00
7	ACTIONNAIRES OU ASSOCIES	0,00	0,00
8	AUTRES ACTIFS	10 530,00	6 713,00
9	COMPTES DE REGULARISATION	3 755,00	8 785,00
10	PARTICIPATIONS ET AUTRES TITRES DETENUS A LONG TERME	229,00	229,00
11	PARTS DANS LES ENTREPRISES LIEES	3 460,00	3 460,00
12	PRETS SUBORDONNES	0,00	0,00
13	IMMOBILISATIONS INCORPORELLES	1 574,00	1 460,00
14	IMMOBILISATIONS CORPORELLES	12 044,00	12 435,00
E90	TOTAL DE L'ACTIF	714 509,00	747 317,00



MAZARS CÔTE D'IVOIRE
Visa pour
Identification

BILAN
destiné à la publication

ETAT : COTE D'IVOIRE ETABLISSEMENT : BANK OF AFRICA COTE D'IVOIRE

|C| |2|0|2|2| |0|6| |3|0| |A|0|0|3|2| |F|

C Date d'arrêté C I B L C

Poste	PASSIF	MONTANTS NETS	
		31/12/2021	30/06/2022
1	BANQUES CENTRALES CCP	-	-
2	DETTES INTERBANCAIRES ET ASSIMILEES	83 207,00	96 274,00
3	DETTES A L'EGARD DE LA CLIENTELE	547 038,00	566 022,00
4	DETTES REPRESENTEES PAR UN TITRE	-	-
6	AUTRES PASSIFS	6 731,00	14 784,00
6	COMPTES DE REGULARISATION	6 563,00	8 161,00
7	PROVISIONS	1 003,00	1 849,00
8	EMPRUNTS ET TITRES EMIS SUBORDONNES	-	-
9	CAPITAUX PROPRES ET RESSOURCES ASSIMILEES	69 968,00	70 227,00
10	CAPITAL SOUSCRIT	20 000,00	20 000,00
11	PRIMES LIEES AU CAPITAL	675,00	676,00
12	RESERVES	31 810,00	40 306,00
13	ECARTS DE REEVALUATION	-	-
14	PROVISIONS REGLEMENTEES	-	-
15	REPORT A NOUVEAU (+/-)	845,00	676,00
16	RESULTAT DE L'EXERCICE	16 638,00	8 571,00
L90	TOTAL DU PASSIF	714 509,00	747 317,00



MAZARS CÔTE D'IVOIRE
Visa pour
Identification

BILAN
destiné à la publication

ETAT : COTE D'IVOIRE ETABLISSEMENT : BANK OF AFRICA COTE D'IVOIRE

|C| |2|0|2|2| |0|6| |30| |A|0|0|3|2| |F|

C Date d'arrêté C I B L C

Poste	HORS BILAN	MONTANTS NETS	
		31/12/2021	30/06/2022
	ENGAGEMENTS DONNES		
1	ENGAGEMENTS DE FINANCEMENT	53 537,00	98 743,00
2	ENGAGEMENTS DE GARANTIE	76 484,00	70 259,00
3	ENGAGEMENTS SUR TITRES	-	-
	ENGAGEMENTS RECUS		
4	ENGAGEMENTS DE FINANCEMENT	-	-
5	ENGAGEMENTS DE GARANTIE	864 428,00	944 370,00
6	ENGAGEMENTS SUR TITRES	-	-



MAZARS CÔTE D'IVOIRE
Visa pour
Identification

COMPTÉ DE RESULTAT destiné à la publication			
ETAT : COTE D'IVOIRE ETABLISSEMENT : BANK OF AFRICA COTE D'IVOIRE			
[C] [2] [0] [2] [2] [0] [6] [3] [0] [A] [0] [0] [3] [2] [1] [F]			
C Date d'arrété		C I B L C	
Poste	CHARGES	MONTANTS	
		30/06/2021	30/06/2022
1	INTERETS ET PRODUITS ASSIMILES	17 676,00	18 526,00
2	INTERETS ET CHARGES ASSIMILEES	- 5 089,00	- 6 469,00
3	REVENUS DES TITRES A REVENU VARIABLE	-	1,00
4	COMMISSIONS (PRODUITS)	5 901,00	6 503,00
5	COMMISSIONS (CHARGES)	- 329,00	- 158,00
6	GAINS OU PERTES NETS SUR OPERATIONS DES PORTEFEUILLES DE	1 238,00	794,00
7	GAINS OU PERTES NETS SUR OPERATIONS DES PORTEFEUILLES DE	703,00	3,00
8	AUTRES PRODUITS D'EXPLOITATION BANCAIRE	708,00	2 008,00
9	AUTRES CHARGES D'EXPLOITATION BANCAIRE	- 409,00	- 328,00
10	PRODUIT NET BANCAIRE	20 399,00	21 880,00
11	SUBVENTIONS D'INVESTISSEMENT	-	-
12	CHARGES GENERALES D'EXPLOITATION	- 9 641,00	- 10 765,00
13	DOTATION AUX AMORTISSEMENTS ET AUX DEPRECIATIONS DES	- 842,00	- 921,00
14	RESULTAT BRUT D'EXPLOITATION	9 916,00	10 194,00
15	COÛT DU RISQUE	442,00	- 1 225,00
16	RESULTAT D'EXPLOITATION	10 358,00	8 969,00
17	GAINS OU PERTES NETS SUR ACTIFS IMMOBILISES	- 845,00	1,00
18	RESULTAT AVANT IMPÔT	9 513,00	8 970,00
19	IMPÔTS SUR LES BENEFICES	- 470,00	- 400,00
20	RESULTAT NET	9 043,00	8 570,00



MAZARS CÔTE D'IVOIRE
 Visa pour
 Identification



UNI WAX S.A.
Société Anonyme avec Conseil d'Administration au capital de 4 150 000 000 FCFA
Siège social: Yopougon gare 01 BP 3994 Abidjan 01
N° RCCM CI-ABJ-1967-B-5471



RAPPORT D'ACTIVITE DU 1er SEMESTRE 2022

I. TABLEAU D'ACTIVITE ET DE RESULTAT AU 30.06.2022

Indicateurs en FCFA	1ER SEMESTRE 2022	1ER SEMESTRE 2021	Variation		EXERCICE 2021
			Valeur	%	
Chiffre d'affaires	21 553 026 662	20 549 934 531	1 003 092 131	4,9%	38 191 193 639
Résultat d'exploitation	1 349 155 361	1 523 295 890	-174 140 529	-11,4%	1 984 939 431
Résultat financier	-53 700 852	15 003 491	-68 704 343	-457,9%	14 435 110
Résultat des activités ordinaires	1 295 454 509	1 538 299 381	-242 844 872	-15,8%	1 999 374 541
Résultat HAO	14 482 421	32 080	14 450 341	45044,7%	552 300
Impôt sur le résultat*	-327 484 233	-384 582 865	57 098 633	14,8%	-599 233 952
Résultat net	982 452 697	1 153 748 596	-171 295 899	-14,8%	1 400 692 889

* Les données relatives à l'impôt sur le résultat sont présentées à titre d'information

II. COMMENTAIRES DE LA DIRECTION

Le chiffre d'affaires au premier semestre 2022 s'élève à 21,553 millions FCFA, soit une hausse de 4,9% par rapport à la même période en 2021, s'expliquant par la bonne dynamique du marché export et par les efforts du capital humain.

Cette croissance ne s'est malheureusement pas reflétée dans le résultat des activités ordinaires en baisse de 15,8%, du fait de l'augmentation des coûts de production (matières premières ; énergie ; fret ...) et du cours du dollar.

III. PERSPECTIVES

La levée des mesures restrictives d'exportation au Mali ainsi que les effets positifs de la politique de réduction des coûts mise en place, laissent entrevoir de bons espoirs pour le deuxième semestre.

Toutefois, nous restons attentifs d'une part à l'évolution du contexte économique global fortement impacté par les tensions internationales et d'autre part aux effets de l'inflation généralisée.

Ce tableau d'activité et de résultat ainsi que ce rapport d'activité semestriel ont fait l'objet d'une attestation des commissaires aux comptes.

KPMG Côte d'Ivoire
VISA POUR IDENTIFICATION
M3F_2019_03



RAPPORT D'ACTIVITE DU 3ème TRIMESTRE 2022 (Banques et établissements financiers)

I. Tableau d'activité et de résultats

Indicateurs En MFCFA	30/09/2022 (1)	30/09/2021 (2)	Variation	
			En valeur (3) = (1)-(2)	En pourcentage (%) (4) = $\frac{[(1)-(2)]}{(2)} * 100$
Produit Net Bancaire	25 372	25 646	-274	-1%
Frais généraux	15 164	15 638	-474	-3%
Résultat Brut d'Exploitation	10 208	10 007	201	2%
Coût du risque	7 039	7 332	-293	-4%
Résultat d'exploitation	3 169	2 676	493	18%
Résultat Net	2 898	2 764	134	5%

II. Commentaires

Durant les neuf (09) premiers mois de l'année 2022, l'économie du Mali subit les effets conjugués de la pandémie Covid et de la poussée inflationniste mondiale causée par la crise entre la Russie et l'Ukraine. A cela s'ajoute, l'impact des sanctions des instances sous-régionales (CEDEAO & UEMOA) à l'encontre du Mali.

Malgré ce contexte particulièrement difficile, BOA Mali a continué à consolider ses fondamentaux au cours de la période sous revue :

- Hausse de 5,8% du total bilan qui s'établit à 616 384 MXOF au 30/09/2022.
- Hausse de 19,7% des commissions sur l'année glissante. Ce qui a permis de maintenir le PNB à un niveau stable de 25 372 MXOF malgré la baisse de la marge bancaire sous l'effet de l'embargo.
- Bonne maîtrise des frais généraux qui se situent en baisse de 3% sur l'année glissante.
- Hausse de 5% du résultat net qui s'élève à 2 898 M FCFA au 30 septembre 2022.

Fait à Bamako, le 20 octobre 2022.



***A publier un mois après la fin de chaque trimestre**

NB : les informations trimestrielles ne font pas systématiquement l'objet d'une attestation des commissaires aux comptes

14 août 2022

CALENDRIER DE PAIEMENT DES DIVIDENDES

ANNEE : 2022

Titres	Montant du dividende net par action en FCFA	Numéro de l'Avis	Date de publication de l'Avis au BOC	Ex-dividende	Date de paiement du dividende
				T-2	T
BOA COTE D'IVOIRE	374	050-2022 BRVMDG	06/04/2022	26/04/2022	28/04/2022
ECOBANK COTE D'IVOIRE	420,3	058-2022 BRVMDG	12/04/2022	26/04/2022	29/04/2022
BOA BURKINA FASO	448	060-2022 BRVMDG	12/04/2022	29/04/2022	04/05/2022
BOA NIGER	567,3	049-2022 BRVMDG	06/04/2022	10/05/2022	12/05/2022
SONATEL SN	1 400	070-2022 BRVMDG	29/04/2022	16/05/2022	18/05/2022
BOA BENIN	546	067-2022 BRVMDG	27/04/2022	23/05/2022	25/05/2022
BOA SENEGAL	161	061-2022 BRVMDG	20/04/2022	30/05/2022	01/06/2022
SOCIETE GENERALE CI	1 004,93	088-2022 BRVMDG	23/05/2022	08/06/2022	10/06/2022
ONATEL BF	416,5791	090-2022 BRVMDG	27/05/2022	13/06/2022	15/06/2022
ECOBANK TRANSNATIONAL INCORPORATED TG	0,16 cents de dollars	107-2022 BRVMDG	13/06/2022	16/06/2022	20/06/2022
BOLLORE TRANSPORT & LOGISTICS CI	130	100-2022 BRVMDG	07/06/2022	21/06/2022	23/06/2022
SIB CI	405	106-2022 BRVMDG	13/06/2022	28/06/2022	30/06/2022
CORIS BANK INTERNATIONAL BF	448	116-2022 BRVMDG	22/06/2022	04/07/2022	06/07/2022
BICI CI	518	120-2022 BRVMDG	27/06/2022	13/07/2022	15/07/2022
SETAO CI	66,15	113-2022 BRVMDG	17/06/2022	14/07/2022	18/07/2022
SOGB CI	541,80	126-2022 BRVMDG	06/07/2022	19/07/2022	21/07/2022
SITAB CI	445,117	127-2022 BRVMDG	06/07/2022	19/07/2022	21/07/2022
TOTAL SN	187,3	125-2022 BRVMDG	06/07/2022	20/07/2022	22/07/2022
CIE CI	153,161	123-2022 BRVMDG	01/07/2022	21/07/2022	25/07/2022
UNIWAX CI	60,75	143-2022 BRVMDG	15/07/2022	27/07/2022	29/07/2022
SICABLE CI	69	148-2022 BRVMDG	19/07/2022	29/07/2022	02/08/2022
CFAO MOTORS CI	69,47	149-2022 BRVMDG	19/07/2022	29/07/2022	02/08/2022
NESTLE CI	856,8	150-2022 BRVMDG	19/07/2022	29/07/2022	02/08/2022
SAPH CI	365,40	151-2022 BRVMDG	19/07/2022	02/08/2022	04/08/2022
SOLIBRA CI	4 050	154-2022 BRVMDG	28/07/2022	10/08/2022	12/08/2022
SERVAIR ABIDJAN CI	57,73	161-2022 BRVMDG	05/08/2022	22/08/2022	24/08/2022

SMB CI	720	163-2022 BRVMDG	09/08/2022	22/08/2022	24/08/2022
TOTAL CI	159,2874	159-2022 BRVMDG	03/08/2022	23/08/2022	25/08/2022
TRACTAFRIC MOTORS CI	175,86	142-2022 BRVMDG	15/07/2022	26/08/2022	30/08/2022
PALM CI	1 236,34	145-2022 BRVMDG	18/07/2022	29/08/2022	31/08/2022
SODECI	432	203-2022 BRVMDG	07/10/2022	19/10/2022	21/10/2022
VIVO ENERGY CI	29	210-2022 BRVMDG	14/10/2022	26/10/2022	28/10/2022

BULLETIN OFFICIEL

OPCVM: FONDS COMMUNS DE PLACEMENT ET SOCIÉTÉS D'INVESTISSEMENT A CAPITAL VARIABLE



jeudi 27 octobre 2022

Sociétés de gestion	Dépositaire	OPCVM	Catégorie	Valeur Liquidative											
				Origine	Précédente		Actuelle		Variation		Produit net				
					Valeur	Date	Valeur	Date	Origine	%					
QUOTIDIENNES															
AFRICABOURSE ASSET MANAGEMENT	AFRICABOURSE SA	FCP AAM CAPITAL SUR	M	5 000	7 919,09	21/10/2022	ND	ND	10/10/2012	-	-	-	-		
		FCP AAM EPARGNE CROISSANCE	D	5 000	7 674,95	21/10/2022	ND	ND	19/11/2012	-	-	-	-		
		FCP AAM OBLIGATIS	OATC	5 000	8 542,27	21/10/2022	ND	ND	12/09/2012	-	-	-	-		
		FCP AAM EPARGNE ACTION	A	5 000	5 600,30	21/10/2022	ND	ND	16/01/2017	-	-	-	-		
AFRICAM SA	SBIIF	FCP EXPANSIO	D	5 000	9 702,01	30/09/2022	ND	ND	01/01/2013	-	-	-	-		
		FCP SECURITAS	OMLT	5 000	7 184,34	30/09/2022	ND	ND	01/01/2013	-	-	-	-		
		FCP VALORIS	A	5 000	8 584,17	30/09/2022	ND	ND	01/01/2013	-	-	-	-		
AFRICAIN DE GESTION D'ACTIFS	SGI AGI	FCP CAPITAL PLUS	D	1 000	1 261,41	21/10/2022	ND	ND	11/03/2019	-	-	-	-		
		FCP CONFORT PLUS	OMLT	1 000	1 232,42	21/10/2022	ND	ND	11/03/2019	-	-	-	-		
		FCP ATLANTIQUE CROISSANCE	D	5 000	4 994,72	20/10/2022	ND	ND	30/05/2015	-	-	-	-		
ATLANTIC ASSET MANAGEMENT	ATLANTIQUE FINANCE	FCP ATLANTIQUE LIQUIDITE	OCT	5 000	5 841,03	20/10/2022	ND	ND	12/07/2019	-	-	-	-		
		FCP ATLANTIQUE ACTIONS	A	5 000	6 659,53	20/10/2022	ND	ND	25/10/2019	-	-	-	-		
		FCP ATLANTIQUE SERENITE	OMLT	5 000	5 990,87	20/10/2022	ND	ND	12/07/2019	-	-	-	-		
		FCP ATLANTIQUE HORIZON	D	5 000	6 764,08	20/10/2022	ND	ND	25/10/2019	-	-	-	-		
		FCP ATLANTIQUE SECURITE	OMLT	5 000	6 363,43	20/10/2022	ND	ND	30/05/2015	-	-	-	-		
		FCP CAPITAL CROISSANCE	D	10 000	ND	16/08/2022	ND	17/08/2022	06/06/2014	-	-	-	-		
BNI GESTION	BNI FINANCES	OBLIG SECURITE	OMLT	10 000	9 574,79	17/08/2022	ND	ND	06/06/2014	-	-	-	-		
		FCP DYNAMIC SAVINGS	A	10 000	ND	16/08/2022	ND	17/08/2022	06/06/2014	-	-	-	-		
		FCP Emergence	D	5 000	7 202,94	06/10/2022	ND	ND	Fev.2010	-	-	-	-		
BOA ASSET MANAGEMENT	BOA CAPITAL SECURITIES	FCP Tresos Monea	OCT	25 000 000	36 122 497,69	06/10/2022	ND	ND	Dec. 2013	-	-	-	-		
		FCP "BRM DYNAMIQUE"	D	10 000	12 923,13	08/09/2014	ND	ND	12/03/2009	-	-	-	-		
BRM ASSET MANAGEMENT	BRM	FCP "BRM OBLIGATAIRE"	D	10 000	12 057,50	17/10/2014	ND	ND	12/03/2009	-	-	-	-		
		FCP ACTIONS PHARMACIE	D	1 000	1 009,44	25/10/2022	ND	ND	25/07/14	-	-	-	-		
		FCP AL BARAKA	A	1 000	1 137,79	25/10/2022	ND	ND	01/03/17	-	-	-	-		
		FCP AL BARAKA 2	D	1 000	1 167,61	25/10/2022	ND	ND	25/01/18	-	-	-	-		
		FCP ASSUR SENEGAL	D	1000000	1 201 586,85	25/10/2022	ND	ND	06/07/14	-	-	-	-		
		FCP PLACEMENT AVANTAGE	D	1 000	1 539,06	25/10/2022	ND	ND	29/03/13	-	-	-	-		
		FCP PLACEMENT CROISSANCE	A	1 000	1 311,75	25/10/2022	ND	ND	29/03/13	-	-	-	-		
		FCP POSTEFINANCES HORIZON	D	1 000	1 877,28	25/10/2022	ND	ND	27/06/09	-	-	-	-		
		FCP PLACEMENT QUIETUDE	OMLT	1 000	1 543,16	25/10/2022	ND	ND	29/03/13	-	-	-	-		
		FCP LIQUIDITE-OPTIMUM	OMLT	10000	12 022,71	25/10/2022	ND	ND	01/10/17	-	-	-	-		
		FCP BNDE VALEURS	A	1 000	1 167,01	25/10/2022	ND	ND	02/09/16	-	-	-	-		
		CORIS ASSET MANAGEMENT	CORIS BOURSE	FCP CORIS ACTIONS	A	5 000	6 732,50	24/10/2022	ND	ND	11/11/2014	-	-	-	-
				FCP ASSURANCES	OCT	5 000	5 391,09	24/10/2022	ND	ND	22/11/2019	-	-	-	-
FCP CORIS PERFORMANCE	D			5 000	7 036,57	24/10/2022	ND	ND	11/11/2014	-	-	-	-		
FCP CORIS DIVERSIFIE	D			5 000	5 669,53	25/10/2022	5 664,97	26/10/2022	03/12/2018	13,39%	-0,08%	-	-		
NSIA AM	UBA CI	NSIA FONDS DIVERSIFIE	D	5 000	6 162,46	25/10/2022	6 152,85	26/10/2022	08/03/2019	23,06%	-0,16%	-	-		
		AUORE OPPORTUNITES	A	5 000	5 305,34	25/10/2022	5 305,43	26/10/2022	03/09/2021	6,11%	0,00%	-	-		
		AUORE SECURITE	OMLT	5 000	5 305,34	25/10/2022	5 305,43	26/10/2022	03/09/2021	6,11%	0,00%	-	-		
OAM S.A	SGI TOGO	NSIA ASSURANCES OPTIMUM	D	1 000 000	1 000 207,04	25/10/2022	999 119,43	26/10/2022	30/09/2021	-0,09%	-0,11%	-	-		
		FCP-1 OPTI PLACEMENT	A	5 000	17 314,32	25/10/2022	17 502,76	26/10/2022	01/02/2002	250,06%	1,09%	-	-		
		FCP-2 OPTI REVENU	OMLT	5 000	8 196,01	25/10/2022	8 176,79	26/10/2022	01/02/2002	63,54%	-0,23%	-	-		
SOGESPAR	SOGEBOURSE	FCP-3 OPTI CAPITAL	D	5 000	18 948,10	25/10/2022	18 885,56	26/10/2022	24/01/2003	277,71%	-0,33%	-	-		
		FCP SOGAVERNIR	D	500	1 778,00	12/09/2022	ND	ND	01/10/2002	-	-	-	-		
		FCP SOGEDEFI	D	4 888	4 223,00	12/09/2022	ND	ND	23/12/2014	-	-	-	-		
		FCP SOGEDYNAMIQUE	A	4 888	4 209,00	12/09/2022	ND	ND	23/12/2014	-	-	-	-		
		FCP SOGELIQUID	M	10 000 000	10 951 513,00	12/09/2022	ND	ND	16/06/2020	-	-	-	-		
		FCP SOGEPRIVILLEGE	D	4 888	4 212,00	12/09/2022	ND	ND	23/12/2014	-	-	-	-		
		FCP SOGESECURITE	OMLT	4 888	5 375,00	12/09/2022	ND	ND	23/12/2014	-	-	-	-		
		FCP SOGEVALOR	A	1 000	3 585,00	12/09/2022	ND	ND	04/06/2002	-	-	-	-		
		FCP SOAGA EPARGNE ACTIVE	D	10 000	11 257,75	25/10/2022	11 257,95	26/10/2022	28/10/2016	12,58%	0,00%	-	-		
		SICAV Abdou DIOUF	D	10 000 000	14 900 787,27	25/10/2022	14 912 045,07	26/10/2022	01/12/2003	49,12%	0,08%	-	-		
SOAGA-SA	SGI-BOA CAPITAL SECURITIES	FCP SOAGA EPARGNE ACTIONS	A	5 000	9 035,11	25/10/2022	9 060,47	26/10/2022	11/03/2020	81,21%	0,28%	-	-		
		FCP SOAGA EPARGNE SERENITE	OMLT	10 000	14 064,18	25/10/2022	14 065,93	26/10/2022	28/10/2016	40,66%	0,01%	-	-		
		FCP ENKO CAPITAL GARANTI	D	10 000	13 431,26	25/10/2022	13 431,27	26/10/2022	21/09/2020	34,31%	0,00%	-	-		
ENKO CAPITAL WEST AFRICA	SOCIETE GENERALE COTE D'IVOIRE	FCP PATRIMOINE	OMLT	10 000	11 165,45	25/10/2022	11 166,76	26/10/2022	18/10/2020	11,67%	0,01%	-	-		
		FCP ENKO CAPITAL OBLIGATIONS	OMLT	10 000	10 112,86	25/10/2022	10 113,68	26/10/2022	16/03/2021	1,14%	0,01%	-	-		
		FCP ENKO CAPITAL OBLIGATIONS	D	5 000	5 496,21	25/10/2022	ND	ND	28/08/2017	-	-	-	-		
SAPHIR ASSET MANAGEMENT	SGI BENIN	FCP SAPHIR DYNAMIQUE	OMLT	5 000	6 092,39	25/10/2022	ND	ND	28/08/2017	-	-	-	-		
		FCP SAPHIR QUIETUDE	D	10 000	8 466,83	19/09/2022	ND	ND	05/06/2020	-	-	-	-		
WAFI CAPITAL S.A.	SGI AGI BENIN	SICAV WAFI CAPITAL	D	10 000	11 864,30	20/10/2022	ND	ND	01/07/2018	-	-	-	-		
SGO MALI FINANCES	SGI MALI SA	FCP NYESIGUI	D	10 000	11 864,30	20/10/2022	ND	ND	01/07/2018	-	-	-	-		
HEBDOMADAIRES															
BNI GESTION	BNI FINANCES	FCP INITIATIVES SOLIDARITE	D	5 000	5 055,69	22/07/2022	5 096,52	12/08/2022	22/05/2013	1,93%	0,81%	-	-		
		FCPE SODEFOR	D	2 500	7 540,13	22/07/2022	7 600,19	12/08/2022	18/12/2009	204,01%	0,80%	-	-		
		FCP PAM ACTIONS	A	10 000	12 835,91	21/07/2022	12 814,93	28/07/2022	13/12/2017	28,15%	-0,16%	-	-		
		FCP PAM DIVERSIFIE EQUILIBRE	D	10 000	13 833,34	21/07/2022	13 811,38	28/07/2022	13/12/2017	38,11%	-0,16%	-	-		
PhoenixAfrica Asset Management	Phoenix Capital Management	FCP PAM DIVERSIFIE OBLIGATIONS	D	10 000	12 860,76	21/07/2022	12 859,71	28/07/2022	13/12/2017	28,60%	-0,01%	-	-		
		FCP Global Investors	D	25 000	29 699,39	23/09/2022	29 470,46	30/09/2022	Dec. 2012	17,88%	-0,77%	-	-		
		FCP Boa Obligations	OMLT	10 000	12 039,65	23/09/2022	12 057,12	30/09/2022	Mars. 2017	20,57%	0,15%	-	-		
		FCP Boa Actions	A	10 000	11 969,82	23/09/2022	11 866,72	30/09/2022	Juill. 2017	18,67%	-0,86%	-	-		
BOA ASSET MANAGEMENT	BOA CAPITAL SECURITIES	FCP Boa Rendement	OMLT	25 000 000	33 253 198,25	23/09/2022	33 309 698,08	30/09/2022	Dec. 2017	33,24%	0,17%	-	-		
		EVOLUTIS	D	5 000	4 139,59	14/10/2022	4 199,49	21/10/2022	16/12/2019	-16,01%	1,45%	-	-		
BRM ASSET MANAGEMENT	IMPAXIS	FCP "SDE"	D	1 000	2 083,36	05/09/2014	ND	ND	14/03/2011	-	-	-	-		
		FCPR SONATEL	D	1 000	6 818,16	14/10/2022	6 829,21	21/10/2022	19/02/2004	582,92%	0,16%	-	-		
		FCPE FORCE PAD	D	1 000	1 802,84	13/10/2022	1 808,37	20/10/2022	16/02/2014	80,84%	0,31%	-	-		
		FCPE SINI GNEGIGUI	D	1 000	1 476,00	19/10/2022	1 480,58	26/10/2022	25/02/2014	48,06%	0,31%	-	-		
		FCP EXPAT	OMLT	1 000	1 122,52	13/10/2022	1 119,94	20/10/2022	20/03/2019	11,99%	-0,23%	-	-		
		FCP CAPITAL RETRAITE	D	1 000	1 133,59	19/10/2022	1 136,04	26/10/2022	20/03/2019	13,60%	0,22%	-	-		
		FCP RENTE PERPETUELLE	D	1 000	1 094,95	19/10/2022	1 099,19	26/10/2022	20/03/2019	9,92%	0,39%	-	-		
		FCP WALO	A	1 000	1 087,42	22/03/2021	1 091,92	29/03/2021	26/03/2019	9,19%	0,41%	-	-		
		FCP DJOLOF	OMLT	1 000	1 136,01	18/10/2022	1 136,28	25/10/2022	26/03/2019	13,63%	0,02%	-	-		
		FCP DIASPORA	D	1 000	1 136,18	18/10/2022	1 135,61	25/10/2022	19/03/2019	13,56%	-0,05%	-	-		
		FCP IFC-BOAD	OMLT	100 000	126 108,91	17/10/2022	126 415,16	24/10/2022	01/01/2018	26,42%	0,24%	-	-		
		FCPE DP WORLD DAKAR	D	1 000	1 227,71	18/10/2022	1 228,31	25/10/2022	04/10/2016	22,83%	0,05%	-	-		
		EDC Asset Management	EDC Investment Corporation	FCP ECOBANK UEMOA DIVERSIFIE	D	5 000	7 537,00	30/09/2022	7 465,00	05/10/2022	19/09/2007	49,30%	-0,96%	-	-