

BRVM COMPOSITE	207,46
Variation Jour	-0,14 % ↓
Variation annuelle	-3,12 % ↓

BRVM 30	104,15
Variation Jour	-0,16 % ↓
Variation annuelle	-3,43 % ↓

BRVM PRESTIGE	96,33
Variation Jour	-0,34 % ↓
Variation annuelle	-5,07 % ↓

Evolution des indices

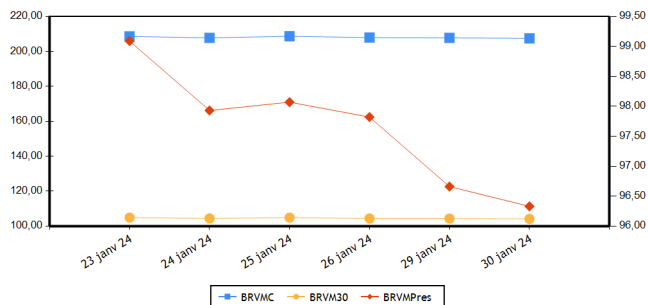

Volumes et valeurs transigés

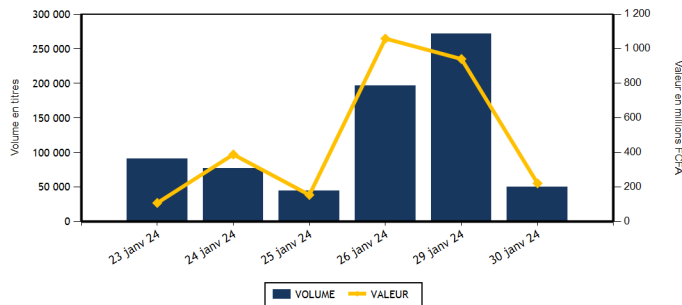

Actions	Niveau	Evol. Jour
Capitalisation boursière (FCFA)(Actions & Droits)	7 718 180 252 311	-0,14 %
Volume échangé (Actions & Droits)	49 668	-74,05 %
Valeur transigée (FCFA) (Actions & Droits)	220 992 611	62,37 %
Nombre de titres transigés	41	0,00 %
Nombre de titres en hausse	9	-10,00 %
Nombre de titres en baisse	18	28,57 %
Nombre de titres inchangés	14	-17,65 %

Obligations	Niveau	Evol. Jour
Capitalisation boursière (FCFA)	10 201 673 509 532	0,00 %
Volume échangé	94	-99,88 %
Valeur transigée (FCFA)	923 550	-99,89 %
Nombre de titres transigés	1	-83,33 %
Nombre de titres en hausse	0	-100,00 %
Nombre de titres en baisse	0	
Nombre de titres inchangés	1	-80,00 %

PLUS FORTES HAUSSES

Titres	Cours	Evol. Jour	Evol. annuelle
SERVAIR ABIDJAN CI (ABJC)	1 390	7,34 %	4,51 %
NEI-CEDA CI (NEIC)	680	7,09 %	-6,21 %
TRACTAFRIC MOTORS CI (PRSC)	2 005	6,08 %	5,53 %
CFAO MOTORS CI (CFAC)	800	3,90 %	-4,76 %
PALM CI (PALC)	6 790	2,88 %	0,59 %

PLUS FORTES BAISES

Titres	Cours	Evol. Jour	Evol. annuelle
SETAO CI (STAC)	800	-4,19 %	-11,11 %
SAFCA CI (SAFC)	1 100	-3,93 %	-15,06 %
TOTAL CI (TTLC)	1 700	-2,86 %	-5,56 %
ORAGROUP TOGO (ORGT)	2 200	-2,00 %	-16,67 %
BANK OF AFRICA NG (BOAN)	5 000	-1,96 %	-7,24 %

INDICES PAR COMPARTIMENT

Base = 100 au 02 janvier 2023	Nombre de sociétés	Valeur	Evol. Jour	Evol. annuelle	Volume	Valeur	PER moyen
BRVM-PRESTIGE	10	96,33	-0,34 %	-5,07 %	14 045	137 453 860	6,90
BRVM-PRINCIPAL	36	102,07	-0,11 %	-1,82 %	35 623	83 538 751	12,74

INDICES SECTORIELS

Base = 100 au 14 juin 1999	Nombre de sociétés	Valeur	Evol. Jour	Evol. annuelle	Volume	Valeur	PER moyen
BRVM - INDUSTRIE	11	100,42	0,04 %	-0,60 %	8 919	9 273 495	38,35
BRVM - SERVICES PUBLICS	5	510,92	-0,19 %	-3,87 %	9 799	125 061 470	8,22
BRVM - FINANCES	15	83,87	-0,36 %	-2,95 %	22 594	73 591 351	6,54
BRVM - TRANSPORT	2	357,22	-0,66 %	7,93 %	939	1 343 940	7,91
BRVM - AGRICULTURE	5	157,47	0,92 %	-2,53 %	1 155	2 386 155	6,83
BRVM - DISTRIBUTION	7	316,68	1,09 %	-3,51 %	5 882	9 029 850	11,43
BRVM - AUTRES SECTEURS	1	987,11	-4,19 %	-11,11 %	380	306 350	-

Indicateurs	BRVM COMPOSITE
PER moyen du marché	10,26
Taux de rendement moyen du marché	8,56
Taux de rentabilité moyen du marché	10,34
Nombre de sociétés cotées	46
Nombre de lignes obligataires	133
Volume moyen annuel par séance	344 329,00
Valeur moyenne annuelle par séance	728 036 256,97

Indicateurs	BRVM COMPOSITE
Ratio moyen de liquidité	1,78
Ratio moyen de satisfaction	25,31
Ratio moyen de tendance	1 418,95
Ratio moyen de couverture	7,05
Taux de rotation moyen du marché	0,00
Prime de risque du marché	4,00
Nombre de SGI participantes	28

Définitions

Volume moyen annuel par séance = Volume annuel échangé / nombre de séances
 Valeur moyenne annuelle par séance = Valeur annuelle échangée / nombre de séances
 Ratio moyen de liquidité = Moyenne des ratios de liquidité (Titres échangés / Volume des ordres de vente)
 Ratio moyen de satisfaction = Moyenne des ratios de satisfaction (Titres échangés / Volume des ordres d'achat)
 Ratio moyen de tendance = Moyenne des ratios de tendance (Volume des ordres d'achat / Volume des ordres de vente)
 Ratio moyen de couverture = Moyenne des ratios de couverture (Volume des ordres de vente / Volume des ordres d'achat)
 Taux moyen de rotation = Moyenne des taux de rotation des actions cotées (volume transigé/capital flottant)
 PER moyen du marché = moyenne des PER des actions cotées ayant un PER positif
 Taux de rendement moyen = moyenne des taux de rendement des actions cotées ayant distribué un dividende
 Taux de rentabilité moyen = moyenne des taux de rentabilité des actions cotées
 Prime de risque du marché = (1 / le PER moyen du marché) - le taux de référence actuel des emprunts d'Etat

BOURSE REGIONALE DES VALEURS MOBILIERES
 Siège Social : Abidjan - Côte d'Ivoire, 18 av. Joseph Anoma
 Adresse : 01 BP 3802 Abidjan 01
 Tel : +225 20 31 55 50 / +225 20 32 66 85
 Fax : +225 20 32 66 84
 E-mail : brvm@brvm.org Site web : www.brvm.org



MARCHE DES ACTIONS

Sect. Act. (*)	Symbole	Titre	Cours Précédent	Cours du jour		Variation jour	Séance de cotation		Cours Référence	Variation de l'année précédente	Dernier dividende payé		Rdt. Net	PER
				Ouv.	Clôt.		Volume	Valeur			Montant net	Date		
COMPARTIMENT PRESTIGE			96,33	points		-0,34 %								
AGR	PALC	PALM CI	6 600	6 505	6 790	2,88 %	150	1 000 480	6 790	0,59 %	1 213,63	19-juil.-23	17,87 %	2,52
AGR	SPHC	SAPH CI	2 290	2 120	2 290	0,00 %	129	281 955	2 290	-2,55 %	294,30	29-sept.-23	12,85 %	3,50
DIS	TTLC	TOTAL CI	1 750	1 800	1 700	-2,86 %	4 112	6 849 685	1 700	-5,56 %	175,53	21-sept.-23	10,33 %	8,72
DIS	TTLS	TOTAL SN	2 290	2 290	2 290	0,00 %	374	852 535	2 290	-8,40 %	241,01	13-juil.-23	10,52 %	8,80
FIN	ORGT	ORAGROUP TOGO	2 245	2 115	2 200	-2,00 %	216	458 200	2 200	-16,67 %	59,52	17-juil.-20	2,71 %	7,95
FIN	SGBC	SOCIETE GENERALE COTE D'IVOIRE	15 900	15 855	15 850	-0,31 %	412	6 549 925	15 850	-1,25 %	1 112,43	31-mai-23	7,02 %	6,61
IND	NTLC	NESTLE CI	7 200	7 195	7 190	-0,14 %	224	1 565 830	7 190	-2,64 %	728,10	8-août-23	10,13 %	9,54
IND	SMBC	SMB CI	9 990	9 950	9 990	0,00 %	109	1 072 775	9 990	-5,13 %	720,00	31-août-23	7,21 %	8,27
SPU	ONTBF	ONATEL BF	2 210	2 210	2 200	-0,45 %	1 522	3 277 600	2 200	-3,51 %	287,88	26-juin-23	13,09 %	6,69
SPU	SNTS	SONATEL SN	17 000	17 000	17 000	0,00 %	6 797	115 544 875	17 000	-5,45 %	1 500,00	30-mai-23	8,82 %	6,10
TOTAL							14 045	137 453 860						

COMPARTIMENT PRINCIPAL			102,07	points		-0,11 %								
AGR	SCRC	SUCRIVOIRE	440	440	440	0,00 %	599	264 010	440	-7,37 %	40,50	20-août-21	9,20 %	
AGR	SICC	SICOR CI	3 400	NC	NC	0,00 %			3 400	12,40 %	1 919,00	25-sept.-00		17,11
AGR	SOGC	SOGB CI	3 080	3 050	3 045	-1,14 %	277	839 710	3 045	-6,88 %	558,00	17-juil.-23	18,33 %	4,20
AUT	STAC	SETAO CI	835	840	800	-4,19 %	380	306 350	800	-11,11 %	66,15	18-juil.-22	8,27 %	
DIS	ABJC	SERVAIR ABIDJAN CI	1 295	1 385	1 390	7,34 %	160	222 100	1 390	4,51 %	92,00	31-août-23	6,62 %	11,96
DIS	BNBC	BERNABE CI	1 445	1 445	1 450	0,35 %	157	227 400	1 450	45,00 %	150,00	24-juil.-23	10,34 %	5,31
DIS	CFAC	CFAO MOTORS CI	770	770	800	3,90 %	305	239 050	800	-4,76 %	27,45	15-sept.-23	3,43 %	26,22
DIS	PRSC	TRACTAFRIC MOTORS CI	1 890	2 005	2 005	6,08 %	20	40 100	2 005	5,53 %	224,10	13-sept.-23	11,18 %	5,63
DIS	SHEC	VIVO ENERGY CI	795	790	795	0,00 %	754	598 980	795	0,63 %	53,00	28-déc.-23	6,67 %	13,35
FIN	BICC	BICI CI	7 480	6 920	7 400	-1,07 %	112	775 520	7 400	-1,20 %	401,40	31-juil.-23	5,42 %	9,95
FIN	BOAB	BANK OF AFRICA BN	6 550	6 550	6 505	-0,69 %	2 128	13 859 665	6 505	2,28 %	627,00	25-mai-23	9,64 %	6,89
FIN	BOABF	BANK OF AFRICA BF	6 895	6 890	6 850	-0,65 %	205	1 408 450	6 850	-1,86 %	577,00	5-mai-23	8,42 %	5,92
FIN	BOAC	BANK OF AFRICA CI	6 950	6 900	6 950	0,00 %	794	5 485 800	6 950	0,80 %	540,00	28-avr.-23	7,77 %	6,93
FIN	BOAM	BANK OF AFRICA ML	1 375	1 300	1 365	-0,73 %	5 015	6 520 200	1 365	-7,46 %	271,00	15-mai-19		10,15
FIN	BOAN	BANK OF AFRICA NG	5 100	5 055	5 000	-1,96 %	1 531	7 680 345	5 000	-7,24 %	613,80	25-mai-23	12,28 %	6,41
FIN	BOAS	BANK OF AFRICA SENEGAL	3 165	3 080	3 165	0,00 %	254	799 405	3 165	-1,09 %	187,50	1-juin-23	5,92 %	4,88
FIN	CBIBF	CORIS BANK INTERNATIONAL	8 930	8 605	8 925	-0,06 %	117	1 037 650	8 925	-4,03 %	525,00	6-juil.-23	5,88 %	5,06
FIN	ECOC	ECOBANK COTE D'IVOIRE	6 840	6 840	6 845	0,07 %	246	1 676 845	6 845	0,66 %	549,00	30-mai-23	8,02 %	8,45
FIN	ETIT	ECOBANK TRANS. INCORP. TG	18	18	18	0,00 %	2 642	47 556	18	-5,26 %	0,60	8-juin-23	3,36 %	1,42
FIN	NSBC	NSIA BANQUE COTE D'IVOIRE	5 735	5 655	5 735	0,00 %	2 194	12 684 675	5 735	-4,42 %	363,60	7-juil.-23	6,34 %	4,38
FIN	SAFC	SAFCA CI	1 145	1 070	1 100	-3,93 %	5 005	5 490 500	1 100	-15,06 %	23,04	29-juil.-11		
FIN	SIBC	SOCIETE IVOIRIENNE DE BANQUE	5 295	5 295	5 290	-0,09 %	1 723	9 116 615	5 290	-1,12 %	495,00	11-août-23	9,36 %	6,60
IND	CABC	SICABLE CI	1 000	1 000	1 000	0,00 %	181	181 000	1 000	-9,91 %	69,00	2-août-23	6,90 %	5,51
IND	FTSC	FILTISAC CI	1 750	1 750	1 740	-0,57 %	688	1 199 550	1 740	-5,43 %	235,00	30-juil.-21	13,51 %	159,89
IND	NEIC	NEI-CEDA CI	635	590	680	7,09 %	6 815	4 025 220	680	-6,21 %	35,25	22-sept.-23	5,18 %	7,16
IND	SEMC	CROWN SIEM CI	700	SP	SP	0,00 %			700	0,00 %	14,40	28-déc.-21	2,06 %	7,40
IND	SIVC	AIR LIQUIDE CI	820	810	820	0,00 %	513	416 640	820	-1,20 %	63,00	29-sept.-17		17,78
IND	SLBC	SOLIBRA CI	88 940	NC	NC	0,00 %			88 940	2,23 %	4 050,00	12-août-22	4,55 %	120,27

IND	STBC	SITAB CI	6 000	6 000	6 000	0,00 %	117	665 600	6 000	0,93 %	551,00	27-juil.-23	9,18 %	9,37
IND	UNLC	UNILEVER CI	5 350	NC	NC	0,00 %			5 350	7,00 %	1 233,00	9-juil.-12		
IND	UNXC	UNIWAX CI	540	540	540	0,00 %	272	146 880	540	0,93 %	60,75	29-juil.-22	11,25 %	
SPU	CIEC	CIE CI	1 680	1 680	1 690	0,60 %	812	1 371 540	1 690	-0,59 %	157,50	31-juil.-23	9,32 %	9,64
SPU	ORAC	ORANGE COTE D'IVOIRE	10 700	10 655	10 655	-0,42 %	309	3 293 960	10 655	-2,25 %	752,76	15-juin-23	7,06 %	10,46
SPU	SDCC	SODE CI	4 380	4 380	4 390	0,23 %	359	1 573 495	4 390	-7,97 %	450,00	15-sept.-23	10,25 %	8,22
TRP	SDSC	BOLLORE	1 470	1 470	1 460	-0,68 %	939	1 343 940	1 460	8,15 %	92,00	20-nov.-23	6,30 %	7,91
TRP	SVOC	MOVIS CI	2 395	SP	SP	0,00 %			2 395	0,00 %	270,00	5-juil.-99		
TOTAL							35 623	83 538 751						

TOTAL
TOTAL - Marché des actions

49 668 220 992 611

Secteurs d'activités (*) : AGR = Agriculture, AUT = Autres Secteurs, DIS = Distribution, FIN = Finances, IND = Industrie, TRP = Transport, SPU = Services Publics

MARCHE DES DROITS

Symbole	Titre	Cours Précédent	Cours du jour		Variation jour	Séance de cotation		Cours Référence	Variation depuis l'origine	Parité	Periode de négociation	
			Ouv.	Clôt.		Volume	Valeur				Début	fin

TOTAL
TOTAL - Marché des droits
Légende:

(d) Ex-dividende (V) Variation par rapport au cours de référence

Cours du jour: Ouv.: Ouverture Clôt.: Clôture Moy.: Moyen

Mentions : NC: Non Coté Ex-c: Ex-coupon Ex-d: Ex-droit SP: Suspendu Val-T: Valeur Théorique

PER = Cours / BNPA selon les données disponibles Rdt. Net: Rendement net (DNPA / Cours)

Comp.: 1 - Premier Compartiment 2 - Second Compartiment 3 - Compartiment de croissance

Ratio de liquidité = Titres échangés / Volume des ordres de vente

: Progression de l'indice sectoriel : Stabilité de l'indice sectoriel : Recul de l'indice sectoriel

MARCHE DES OBLIGATIONS

Symbole	Titre	Valeur nominale	Cours Précédent	Cours du jour	Cours Référence	Séance de cotation	Coupon couru	Coupon d'intérêt	Période	Montant net	Eché.	Type Amort
OBLIGATIONS D'ETAT												
EOM.010	ETAT DU MALI 6,20 % 2022-2029	10 000	10 000	NC	10 000		88,09	A	620,00	9-déc.-24		ACD
EOM.011	ETAT DU MALI 6,40 % 2023-2030	10 000	10 000	NC	10 000		521,09	A	640,00	7-avr.-24		ACD
EOM.012	ETAT DU MALI 6,50 % 2023-2030	10 000	9 900	NC	9 900		330,33	A	650,00	28-juil.-24		ACD
EOM.02	Etat du Mali 6.50% 2017-2024	2 000	2 000	NC	2 000		101,23	A	130,00	20-avr.-24		AC
EOM.03	ETAT DU MALI 6,50 % 2018-2025	4 000	4 000	NC	4 000		82,66	A	260,00	7-oct.-24		AC
EOM.04	ETAT DU MALI 6,50% 2019-2027	8 000	8 000	NC	8 000		286,99	A	520,00	12-juil.-24		AC
EOM.05	ETAT DU MALI 6,50% 2020-2028	10 000	10 000	NC	10 000		548,77	A	650,00	27-mars-24		ACD
EOM.06	ETAT DU MALI 6,50% 2020-2027	8 000	8 000	NC	8 000		86,20	A	520,00	2-déc.-24		AC
EOM.07	ETAT DU MALI 6.50% 2021-2031	10 000	9 995	NC	9 995		513,25	A	650,00	16-avr.-24		AC
EOM.08	ETAT DU MALI 6,20 % 2022-2032	10 000	10 000	NC	10 000		245,63	A	620,00	7-sept.-24		ACD
EOM.09	ETAT DU MALI 6,30% 2022-2032	10 000	10 000	NC	10 000		89,51	A	630,00	9-déc.-24		ACD
EOS.010	ETAT DU SENEGAL 6,15 % 2023-2030	10 000	10 000	NC	10 000		207,82	S	307,50	29-mars-24		ACD
EOS.011	ETAT DU SENEGAL 6,35 % 2023-2033	10 000	10 000	NC	10 000		214,57	S	317,50	29-mars-24		ACD
EOS.012	ETAT DU SENEGAL 6,15 % 2023-2028	10 000	10 000	NC	10 000		564,86	S	615,00	14-févr.-24		ACD
EOS.013	ETAT DU SENEGAL 6,30 % 2023-2030	10 000	10 000	NC	10 000		578,64	S	630,00	14-févr.-24		ACD
EOS.014	ETAT DU SENEGAL 6,50 % 2023-2033	10 000	10 000	NC	10 000		597,01	S	650,00	14-févr.-24		ACD
EOS.07	ETAT SENEGAL 6.30% 2015-2025	10 000	10 000	NC	10 000		113,92	S	314,14	25-mai-24		ACD
EOS.08	ETAT DU SENEGAL 5,95% 2022-2034	10 000	10 000	NC	10 000		52,02	A	595,00	29-déc.-24		ACD
EOS.09	ETAT DU SENEGAL 6,00 % 2023-20	10 000	9 800	NC	9 800		202,75	S	300,00	29-mars-24		ACD
TPBF.010	TPBF 6,50% 2020 - 2028	7 500	7 575	NC	7 575,01		87,91	S	243,75	20-sept.-24		ACD
TPBF.011	TPBF 6,50 % 2020-2028	7 501	7 501	NC	7 501		28,13	S	243,78	9-juil.-24		ACD
TPBF.012	TPBF 6.50% 2021-2031	10 000	10 000	NC	10 000		226,79	S	325,00	25-mars-24		ACD
TPBF.013	TPBF 6,50 % 2021 - 2031	10 000	10 000	NC	10 000		42,86	S	325,00	6-juil.-24		ACD
TPBF.014	TPBF 6,30% 2022-2034	10 000	10 000	NC	10 000		261,35	S	315,00	1-mars-24		ACD
TPBF.015	ETAT DU BURKINA 6,30 % 2022-2	10 000	9 999	NC	9 999		131,54	S	315,00	15-mai-24		ACD
TPBF.016	ETAT DU BURKINA 6% 2023-2028	10 000	10 000	NC	10 000		332,61	S	300,00	10-janv.-24		ACD
TPBF.04	TPBF 6.50% 2017-2027 (*)	10 000	9 750	NC	9 750		325,00	S	326,78	31-janv.-24		ACD
TPBF.05	TPBF 6,50% 2017-2024	10 000	10 000	NC	10 000		56,83	S	325,00	29-juin-24		ACD
TPBF.06	TPBF 6.50% 2018-2025	10 000	10 000	NC	10 000		99,45	S	325,00	5-juin-24		ACD
TPBF.07	TPBF 6,50% 2018- 2025	10 000	10 000	NC	10 000		135,71	S	325,00	15-mai-24		AC
TPBF.08	TPBF 6,50% 2019-2027	10 000	10 000	NC	10 000		150,95	S	323,22	6-mai-24		ACD
TPBF.09	TPBF 6,50% 2019 - 2027	10 000	10 400	NC	10 400		202,46	S	325,00	8-avr.-24		ACD
TPBJ.03	TPBJ 6,50% 2020-2028	10 000	10 000	NC	10 000		280,60	A	650,00	25-août-24		AC
TPBJ.04	TPBJ 5,50 % 2022-2037	10 000	10 000	NC	10 000		503,42	A	550,00	1-mars-24		AC
TPBJ.05	TPBJ 5,85 % 2022-2042	10 000	9 825	9 825	9 825	94	923 550	A	585,00	1-mars-24		ACD
TPBJ.06	TPBJ 5,75% 2022-2037	10 000	10 750	NC	10 750		292,21	A	575,00	28-juil.-24		ACD
TPBJ.07	TPBJ 5,70% 2023-2030	10 000	10 001	NC	10 001		503,03	A	570,00	13-mars-24		AC
TPBJ.08	TPBJ 6,20% 2023-2038	10 000	10 000	NC	10 000		547,16	A	620,00	13-mars-24		AC
TPCI.017	TPCI 3% 2014-2024	10 000	10 000	NC	10 000		34,43	S	150,00	19-juin-24		ACD
TPCI.019	TPCI 5.99% 2015-2025	10 000	10 000	NC	10 000		427,16	A	599,00	14-mai-24		ACD
TPCI.021	TPCI 6% 2016-2028	10 000	10 000	NC	10 000		486,89	A	600,00	8-avr.-24		ACD
TPCI.022	TPCI 5.90% 2016 - 2026	10 000	9 900	NC	9 900		369,15	A	590,00	15-juin-24		ACD
TPCI.023	TPCI 5.90% 2016-2026	10 000	10 000	NC	10 000		119,29	A	590,00	17-nov.-24		ACD
TPCI.024	TPCI 6.25% 2017-2029	10 000	10 000	NC	10 000		208,33	S	312,50	31-mars-24		ACD
TPCI.025	TPCI 5,95% 2017-2024 A	10 000	9 700	NC	9 700		159,32	S	297,50	24-avr.-24		ACD
TPCI.026	TPCI 5,95% 2017-2024 B	10 000	10 000	NC	10 000		132,40	S	297,50	10-mai-24		ACD
TPCI.027	TPCI 6% 2017-2025	10 000	10 250	NC	10 250		52,46	S	300,00	29-juin-24		ACD
TPCI.028	TPCI 6% 2018 - 2026	10 000	10 000	NC	10 000		296,72	A	600,00	2-août-24		ACD
TPCI.029	TPCI 6% 2018-2026	10 000	10 000	NC	10 000		337,70	A	600,00	19-avr.-24		ACD
TPCI.030	TPCI 5,95% 2018-2025	4 000	4 000	NC	4 000		31,21	S	119,00	13-juin-24		ACD
TPCI.031	TPCI 5,75% 2019 - 2026	10 000	10 230	NC	10 230		351,91	A	575,00	20-juin-24		ACD
TPCI.032	TPCI 2,23% 2019-2026	10 000		NC			136,48	A	223,00	20-juin-24		ACD
TPCI.033	TPCI 5.75% 2019-2026	6 000	6 240	NC	6 240		297,87	A	345,00	20-mars-24		ACD
TPCI.034	TPCI 6% 2019-2029	7 500	7 500	NC	7 500		388,52	A	450,00	20-mars-24		ACD
TPCI.035	TPCI 5,75% 2019 -2026	10 000	10 250	NC	10 250		318,92	A	575,00	11-juil.-24		ACD
TPCI.036	TPCI 5,75% 2019- 2026	10 000	10 000	NC	10 000		254,51	A	575,00	21-août-24		ACD
TPCI.037	TPCI 5,80% 2019-2026	6 000	6 000	NC	6 000		54,20	A	348,00	4-déc.-24		ACD
TPCI.038	TPCI 5,75% 2019-2026	6 000	5 999	NC	5 999,40		53,73	A	345,00	4-déc.-24		ACD

TPCI.O39	TPCI 5,75% 2019 - 2026	6 000	6 420	NC	6 420	98,98	A	345,00	17-oct.-24	ACD
TPCI.O40	TPCI 5,75% 2019-2026	6 000	5 880	NC	5 880	18,85	A	345,00	10-janv.-25	ACD
TPCI.O41	TPCI 5,80% 2020-2027	10 000	10 000	NC	10 000	532,46	A	580,00	29-févr.-24	ACD
TPCI.O42	TPCI 5,90% 2020-2030	10 000	10 000	NC	10 000	541,64	A	590,00	29-févr.-24	ACD
TPCI.O43	TPCI 5,90% 2020 - 2030	10 000	9 999	NC	9 999	454,59	A	590,00	23-avr.-24	ACD
TPCI.O44	TPCI 5,80% 2020 - 2027	10 000	9 900	NC	9 900	446,89	A	580,00	23-avr.-24	ACD
TPCI.O45	TPCI 5,80% 2020 - 2027	8 000	8 000	NC	8 000	289,05	A	464,00	16-juin-24	ACD
TPCI.O46	TPCI 5,90% 2020 - 2030	8 750	8 925	NC	8 925	321,60	A	516,25	16-juin-24	ACD
TPCI.O47	TPCI 5,80% 2020 - 2027	8 000	8 200	NC	8 200	289,05	A	464,00	16-juin-24	ACD
TPCI.O48	TPCI 5,80% 2020- 2027	8 000	7 920	NC	7 920	234,54	A	464,00	29-juil.-24	ACD
TPCI.O49	TPCI 5,90% 2020- 2030	8 750	8 824	NC	8 824.38	260,95	A	516,25	29-juil.-24	ACD
TPCI.O50	TPCI 5,90% 2020-2030	8 750	8 750	NC	8 750	218,63	A	516,25	28-août-24	ACD
TPCI.O51	TPCI 5,80 % 2020-2027	8 000	8 000	NC	8 000	152,13	A	464,00	2-oct.-24	ACD
TPCI.O52	TPCI 5,90 % 2020 -2030	8 750	9 013	NC	9 012.50	169,26	A	516,25	2-oct.-24	ACD
TPCI.O53	TPCI 5,80% 2020-2027	8 000	8 480	NC	8 480	119,17	A	464,00	28-oct.-24	ACD
TPCI.O54	TPCI 5,90% 2020-2030	8 750	8 750	NC	8 750	132,59	A	516,25	28-oct.-24	ACD
TPCI.O55	TPCI 5,80% 2020 -2027	8 000	8 400	NC	8 400	46,91	A	464,00	24-déc.-24	ACD
TPCI.O56	TPCI 5,90% 2020- 2030	8 750	9 450	NC	9 450	52,19	A	516,25	24-déc.-24	ACD
TPCI.O57	TPCI 5,80% 2020-2027	8 000	7 680	NC	7 680	90,01	A	464,00	20-nov.-24	ACD
TPCI.O58	TPCI 5,80% 2021-2028	10 000	10 000	NC	10 000	518,20	A	580,00	9-mars-24	ACD
TPCI.O59	TPCI 5,90% 2021-2031	10 000	10 350	NC	10 350	527,13	A	590,00	9-mars-24	ACD
TPCI.O60	TPCI 5,80% 2021-2028	10 000	10 000	NC	10 000	415,19	A	580,00	13-mai-24	ACD
TPCI.O61	TPCI 5,90% 2021-2031	10 000	10 050	NC	10 050	422,35	A	590,00	13-mai-24	ACD
TPCI.O62	TPCI 5,80 % 2021 -2028	10 000	9 999	NC	9 999	339,13	A	580,00	30-juin-24	ACD
TPCI.O63	TPCI 5,90% 2021 -2031	10 000	10 000	NC	10 000	344,97	A	590,00	30-juin-24	ACD
TPCI.O64	TPCI 5,80 % 2021 - 2028	10 000	10 180	NC	10 180	264,64	A	580,00	16-août-24	ACD
TPCI.O65	TPCI 5,90 % 2021-2031	10 000	10 700	NC	10 700	196,67	A	590,00	30-sept.-24	ACD
TPCI.O66	TPCI 5,90% 2021-2031	10 000	9 950	NC	9 950	138,63	A	590,00	5-nov.-24	ACD
TPCI.O67	TPCI 5,90 % 2021-2036	10 000	10 200	NC	10 200	72,54	A	590,00	16-déc.-24	ACD
TPCI.O68	TPCI 5,90 % 2022-2037 (*)	10 000	10 000	NC	10 000	586,77	A	590,00	1-févr.-24	ACD
TPCI.O69	TPCI 5,75 % 2022-2037	10 000	9 999	NC	9 999	493,31	A	575,00	22-mars-24	ACD
TPCI.O70	TPCI 5,75 % 2022-2037	10 000	10 300	NC	10 300	433,61	A	575,00	29-avr.-24	ACD
TPCI.O71	TPCI 5,65% 2022-2032	10 000	10 150	NC	10 150	353,51	A	565,00	15-juin-24	ACD
TPCI.O72	TPCI 5,65% 2022-2029	10 000	9 500	NC	9 500	285,59	A	565,00	29-juil.-24	ACD
TPCI.O73	TPCI 5,75% 2022-2032	10 000	10 000	NC	10 000	290,64	A	575,00	29-juil.-24	ACD
TPCI.O74	TPCI 5,85% 2022-2042	10 000	10 000	NC	10 000	285,59	A	565,00	29-juil.-24	ACD
TPCI.O75	TPCI 5,65% 2022-2029	10 000	10 700	NC	10 700	177,53	A	565,00	7-oct.-24	ACD
TPCI.O76	TPCI 5,75% 2022-2032	10 000	10 000	NC	10 000	180,67	A	575,00	7-oct.-24	ACD
TPCI.O77	TPCI (TAUX DE BASE + SPREAD) % 2022-2029	10 000	10 000	NC	10 000	125,43	T	144,25	11-févr.-24	ACD
TPCI.O78	TPCI 5,65% 2022-2029	10 000	10 000	NC	10 000	74,10	A	565,00	13-déc.-24	ACD
TPCI.O79	TPCI 5,75% 2023-2030	10 000	9 500	NC	9 500	529,32	A	575,00	28-févr.-24	ACD
TPCI.O80	TPCI 6% 2023-2030	10 000	10 000	NC	10 000	422,95	A	600,00	17-mai-24	ACD
TPCI.O81	TPCI 5,90% 2023-2028	10 000	10 000	NC	10 000	295,00	A	590,00	31-juil.-24	ACD
TPCI.O82	TPCI 6,00% 2023-2030	10 000	10 000	NC	10 000	300,00	A	600,00	31-juil.-24	ACD
TPNE.O1	TRESOR PUBLIC DU NIGER 6,50% 2019-2026	10 000	10 000	NC	10 000	546,99	A	650,00	28-mars-24	ACD
TPNE.O2	TRESOR PUBLIC DU NIGER 6,50% 2019 - 2026	10 000	10 000	NC	10 000	323,22	A	650,00	1-août-24	ACD
TPNE.O3	TRESOR PUBLIC DU NIGER 6,5% 2020-2027	8 000	8 000	NC	8 000	260,00	A	520,00	31-juil.-24	ACD
TPNE.O4	TRESOR PUBLIC DU NIGER 6,30% 2	10 000	10 000	NC	10 000	273,69	A	630,00	24-août-24	ACD
TPNE.O5	TPNE 6,15 % 2022-2034	10 000	10 000	NC	10 000	404,96	A	615,00	3-juin-24	ACD
TPNE.O6	TRESOR PUBLIC DU NIGER 6,15% 2022 - 2034	10 000	10 000	NC	10 000	78,98	A	615,00	14-déc.-24	ACD
TPTG.O2	TPTG 6% 2022-2037	10 000	10 000	NC	10 000	122,95	A	600,00	16-nov.-24	ACD
TOTAL						94		923 550		

OBLIGATIONS REGIONALES

BIDC.04	BIDC-EBID 6.10% 2017-2027	5 000	5 000	NC	5 000	190,00	A	305,00	16-juin-24	ACD
BIDC.05	BIDC-EBID 6,40% 2019-2026	10 000	10 000	NC	10 000	31,65	S	320,00	12-juil.-24	ACD
BIDC.06	BIDC-EBID 6,50 % 2021-2028	9 000	9 000	NC	9 000	116,68	S	290,90	18-mai-24	ACD
BIDC.07	BIDC-EBID 5,90% 2022-2029	10 000	10 000	NC	10 000	83,83	S	295,00	9-juin-24	ACD
CRRH.010	CRRH-UEMOA 6,10% 2022-2037	10 000	10 200	NC	10 200	298,37	S	305,00	3-févr.-24	AC
CRRH.02	CRRH-UEMOA 6.10% 2012-2024	10 000	9 800	NC	9 800	21,79	S	305,00	17-juil.-24	AC
CRRH.04	CRRH-UEMOA 6% 2014-2024	10 000	10 000	NC	10 000	50,82	S	300,00	30-juin-24	AC
CRRH.05	CRRH-UEMOA 5.85% 2015-2025	10 000	9 940	NC	9 940	41,56	S	290,90	4-juil.-24	AC
CRRH.06	CRRH-UEMOA 5.85% 2016-2026	10 000	10 230	NC	10 230	43,39	S	292,50	3-juil.-24	ACD
CRRH.07	CRRH-UEMOA 5.95% 2017-2029	5 000	5 000	NC	5 000	60,48	S	148,75	17-mai-24	AC
CRRH.08	CRRH-UEMOA 5.95% 2018-2030	5 833	5 833	NC	5 833.33	57,03	S	173,54	21-juin-24	AC
CRRH.09	CRRH-UEMOA 6.05% 2018-2033	6 667	6 667	NC	6 667	66,28	S	201,67	21-juin-24	AC
TOTAL						0		0		

OBLIGATIONS PRIVEES

BHSN.01	DIASPORA BONDS BHS 6,25% 2019-	10 000	10 000	NC	10 000	34,15	S	310,79	10-juil.-24	ACD
FBOAD.01	FCTC BOAD DOLI-P 6,10% 2023-2030	9 100	9 100	NC	9 100	200,75	S	276,79	20-mars-24	AC
FNSBC.01	FCTC NSIA BANQUE 7 % 2020-2025	2 778	2 556	NC	2 555.55	23,56	T	47,64	16-mars-24	ACD
FORBT.01	FCTC ORABANK 7 % 2021-2026	6 667	7 267	NC	7 266.66	41,46	T	114,33	28-mars-24	ACD
FTIMC.01	FCTC TEYLIOM IMMO 7 % 2021-2028	7 500	8 025	NC	8 024.99	74,91	T	128,62	8-mars-24	ACD
ORGT.02	ORAGROUP SA 7,15% 2021-2028	10 000	10 700	NC	10 700	187,54	S	357,50	26-avr.-24	ACD
PADS.03	PAD 6,60% 2020-2027	8 000	7 840	NC	7 840	148,59	S	264,00	19-avr.-24	ACD
PTRC.01	PETRO IVOIRE 6,80% 2022-2029	10 000	10 700	NC	10 700	83,76	S	333,20	15-juin-24	ACD
SNLC.01	SENELEC 6,50% 2018-2025	3 000	2 940	NC	2 940	66,96	S	97,50	27-mars-24	AC
SNTS.02	SONATEL 6,50% 2020-2027	7 000	7 000	NC	7 000	16,36	S	212,68	16-juil.-24	ACD
TOTAL						0		0		

SUKUK ET TITRES ASSIMILES

SUKSN.S2	SUKUK SN 6% 2016-2026	10 000	10 750	NC	10 750	6,67	S	303,33	26-juil.-24	ACD
SUKTG.S1	SUKUK TG 6.5% 2016-2026	10 000	10 000	NC	10 000	341,02	S	377,99	17-févr.-24	ACD
TOTAL						0		0		
TOTAL - Marché des obligations						94		923 550		

Légende :
 (#) (*) Ex-Coupon couru (#/#)Cours de référence amorti / Coupon couru Ex-c (#)Ex-marge de profits
 Cours du jour: Ouv.: Ouverture Clôt.: Clôture Moy.: Moyen
 Type Amort: Type d'Amortissement IF: In Fine AC: Amortissement Constant AD: Amortissement Dégressif ACD: Amortissement Constant Différé
 Période: Périodicité de paiement des coupons A: Annuelle S: Semestrielle T: Trimestrielle
 Eché.: Échéance de paiement des intérêts
 Mentions: NC: Non Coté Ex-c: Ex-coupon ou Ex-droit SP: Suspendu

INFORMATIONS
OPERATIONS EN COURS

Emetteur	Opération
TPCI	Première cotation - TPCI 5,90 % 2023-2028 et TPCI 6,00 % 2023-2030 - Première cotation le 07 février 2024

AVIS

Entité	N°	Nature	Objet
BRVM	010-2024	Transaction Sur Dossier	Transaction Sur Dossier

COMMUNIQUES

Emetteur	N°	Nature	Objet
NSBC	20240130	Déclaration de franchissement de seuil(s)	Communiqué - Franchissement de seuil par NSIA VIE ASSURANCES CI

QUANTITES RESIDUELLES
MARCHE DES ACTIONS

Symbole	Titre	Quantité résiduelle à l'achat	Cours Achat / Vente		Quantité résiduelle à la vente	Cours de Référence
ABJC	SERVAIR ABIDJAN CI	200	1,300	/ 1,390	168	1 390
BICC	BICI CI	100	6,920	/ 7,400	669	7 400
BNBC	BERNABE CI	30	1,400	/ 1,450	155	1 450
BOAB	BANK OF AFRICA BN	1 462	6,505	/ 6,545	793	6 505
BOABF	BANK OF AFRICA BF	11	6,800	/ 6,895	487	6 850
BOAC	BANK OF AFRICA CI	100	6,895	/ 6,950	1 508	6 950
BOAM	BANK OF AFRICA ML	2	1,315	/ 1,365	190	1 365
BOAN	BANK OF AFRICA NG	10	4,995	/ 5,000	988	5 000
BOAS	BANK OF AFRICA SENEGAL	56	3,080	/ 3,180	10	3 165
CABC	SICABLE CI	30	1,000	/ 1,035	73	1 000
CBIBF	CORIS BANK INTERNATIONAL	5	8,750	/ 8,925	417	8 925
CFAC	CFAO MOTORS CI			/ 800	1 012	800
CIEC	CIE CI	169	1,680	/ 1,690	672	1 690
ECOC	ECOBANK COTE D'IVOIRE	19	6,840	/ 6,845	947	6 845
ETIT	ECOBANK TRANS. INCORP. TG	9 187	17	/ 18	926 299	18
FTSC	FILTISAC CI	220	1,680	/ 1,740	545	1 740
NEIC	NEI-CEDA CI	32	595	/ 680	602	680
NSBC	NSIA BANQUE COTE D'IVOIRE	30	5,605	/ 5,735	100	5 735
NTLC	NESTLE CI	20	6,800	/ 7,185	7	7 190
ONTBF	ONATEL BF	264	2,200	/ 2,210	130	2 200
ORAC	ORANGE COTE D'IVOIRE	1 006	10,655	/ 10,700	278	10 655
ORGT	ORAGROUP TOGO	221	2,100	/ 2,200	640	2 200
PALC	PALM CI	62	6,600	/ 6,790	882	6 790
PRSC	TRACTAFRIC MOTORS CI	80	1,890	/ 2,005	112	2 005
SAFC	SAFCA CI			/ 1,100	495	1 100
SCRC	SUCRIVOIRE	200	430	/ 440	15 720	440
SDCC	SODE CI	20	4,390	/ 4,400	500	4 390
SDSC	BOLLORE	67	1,450	/ 1,460	512	1 460
SEMC	CROWN SIEM CI			/		700
SGBC	SOCIETE GENERALE COTE D'IVOIRE	22	15,850	/ 16,000	533	15 850
SHEC	VIVO ENERGY CI	151	785	/ 795	174	795
SIBC	SOCIETE IVOIRIENNE DE BANQUE	1 143	5,290	/ 5,295	235	5 290
SICC	SICOR CI	5	3,400	/		3 400
SIVC	AIR LIQUIDE CI	250	760	/ 820	2 896	820
SLBC	SOLIBRA CI			/ 88,500	7	88 940
SMBC	SMB CI	6	9,810	/ 9,990	88	9 990
SNTS	SONATEL SN	1 300	16,930	/ 16,995	690	17 000
SOGC	SOGB CI	100	3,020	/ 3,045	555	3 045
SPHC	SAPH CI	66	2,120	/ 2,290	1	2 290
STAC	SETAO CI	315	800	/ 885	885	800
STBC	SITAB CI	1 387	5,600	/ 6,000	978	6 000
SVOC	MOVIS CI			/		2 395
TTLC	TOTAL CI	4	1,700	/ 1,790	34	1 700
TTLS	TOTAL SN	67	2,285	/ 2,290	161	2 290
UNLC	UNILEVER CI	57	5,350	/		5 350
UNXC	UNIWAX CI	60	530	/ 540	454	540

QUANTITES RESIDUELLES

MARCHE DES DROITS

Symbole	Titre	Quantité résiduelle à l'achat	Cours Achat / Vente	Quantité résiduelle à la vente	Cours de Référence
---------	-------	-------------------------------	---------------------	--------------------------------	--------------------

QUANTITES RESIDUELLES
MARCHE DES OBLIGATIONS

Symbole	Titre	Quantité résiduelle à l'achat	Cours Achat / Vente		Quantité résiduelle à la vente	Cours de Référence	
BHSN.01	DIASPORA BONDS BHS 6,25% 2019-	83	9,900	/	10,000	83	10 000
FBOAD.01	FCTC BOAD DOLI-P 6,10% 2023-2030			/			9 100
FNSBC.01	FCTC NSIA BANQUE 7 % 2020-2025			/			2 556
FORBT.01	FCTC ORABANK 7 % 2021-2026			/			7 267
FTIMC.01	FCTC TEYLIM IMMO 7 % 2021-2028	1 123	7,500	/	8,025	358	8 025
ORGT.02	ORAGROUP SA 7,15% 2021-2028			/	10,700	2 000	10 700
PADS.03	PAD 6,60% 2020-2027	213	7,840	/			7 840
PTRC.01	PETRO IVOIRE 6,80% 2022-2029			/			10 700
SNLC.01	SENELEC 6,50% 2018-2025			/			2 940
SNTS.02	SONATEL 6,50% 2020-2027			/	7,000	349	7 000
EOM.010	ETAT DU MALI 6,20 % 2022-2029			/	10,000	100	10 000
EOM.011	ETAT DU MALI 6,40 % 2023-2030			/			10 000
EOM.012	ETAT DU MALI 6,50 % 2023-2030			/			9 900
EOM.02	Etat du Mali 6.50% 2017-2024			/			2 000
EOM.03	ETAT DU MALI 6,50 % 2018-2025			/			4 000
EOM.04	ETAT DU MALI 6,50% 2019-2027			/			8 000
TPTG.02	TPTG 6% 2022-2037			/			10 000
TPNE.01	TRESOR PUBLIC DU NIGER 6,50% 2019-2026			/			10 000
TPNE.02	TRESOR PUBLIC DU NIGER 6,50% 2019 - 2026			/	9,900	8 000	10 000
TPNE.03	TRESOR PUBLIC DU NIGER 6,5% 2020-2027			/			8 000
TPNE.04	TRESOR PUBLIC DU NIGER 6,30% 2			/			10 000
TPNE.05	TPNE 6,15 % 2022-2034			/			10 000
TPNE.06	TRESOR PUBLIC DU NIGER 6,15% 2022 - 2034			/			10 000
TPCI.077	TPCI (TAUX DE BASE + SPREAD) % 2022-2029			/			10 000
TPCI.078	TPCI 5,65% 2022-2029			/			10 000
TPCI.079	TPCI 5,75% 2023-2030			/			9 500
TPCI.080	TPCI 6% 2023-2030			/	10,000	2 000	10 000
TPCI.081	TPCI 5,90% 2023-2028			/			10 000
TPCI.082	TPCI 6,00% 2023-2030			/			10 000
TPCI.071	TPCI 5,65% 2022-2032			/			10 150
TPCI.072	TPCI 5,65% 2022-2029			/	10,000	250	9 500
TPCI.073	TPCI 5,75% 2022-2032			/			10 000
TPCI.074	TPCI 5,85% 2022-2042			/			10 000
TPCI.075	TPCI 5,65% 2022-2029			/	10,700	3 337	10 700
TPCI.076	TPCI 5,75% 2022-2032			/			10 000
TPCI.065	TPCI 5,90 % 2021-2031			/			10 700
TPCI.066	TPCI 5,90% 2021-2031			/			9 950
TPCI.067	TPCI 5,90 % 2021-2036			/			10 200
TPCI.068	TPCI 5,90 % 2022-2037			/			10 000
TPCI.069	TPCI 5,75 % 2022-2037			/	10,000	1 971	9 999
TPCI.070	TPCI 5,75 % 2022-2037			/			10 300
TPCI.059	TPCI 5,90% 2021-2031			/			10 350
TPCI.060	TPCI 5,80% 2021-2028			/			10 000
TPCI.061	TPCI 5,90% 2021-2031			/			10 050
TPCI.062	TPCI 5,80 % 2021 -2028			/	10,000	3 800	9 999
TPCI.063	TPCI 5,90% 2021 -2031			/			10 000
TPCI.064	TPCI 5,80 % 2021 - 2028			/			10 180
TPCI.053	TPCI 5,80% 2020-2027			/			8 480
TPCI.054	TPCI 5,90% 2020-2030			/			8 750
TPCI.055	TPCI 5,80% 2020 -2027			/			8 400

TPCI.056	TPCI 5,90% 2020- 2030			/			9 450
TPCI.057	TPCI 5,80% 2020-2027			/			7 680
TPCI.058	TPCI 5,80% 2021-2028			/			10 000
TPCI.047	TPCI 5,80% 2020 - 2027			/			8 200
TPCI.048	TPCI 5,80% 2020- 2027			/			7 920
TPCI.049	TPCI 5,90% 2020- 2030			/			8 824
TPCI.050	TPCI 5,90% 2020-2030			/			8 750
TPCI.051	TPCI 5,80 % 2020-2027			/			8 000
TPCI.052	TPCI 5,90 % 2020 -2030			/			9 013
TPCI.041	TPCI 5,80% 2020-2027			/			10 000
TPCI.042	TPCI 5,90% 2020-2030			/			10 000
TPCI.043	TPCI 5,90% 2020 - 2030			/	9,900	87	9 999
TPCI.044	TPCI 5,80% 2020 - 2027			/	9,900	118	9 900
TPCI.045	TPCI 5,80% 2020 -2027			/			8 000
TPCI.046	TPCI 5,90% 2020 - 2030			/			8 925
TPCI.035	TPCI 5,75% 2019 -2026			/			10 250
TPCI.036	TPCI 5,75% 2019- 2026			/			10 000
TPCI.037	TPCI 5,80% 2019-2026			/			6 000
TPCI.038	TPCI 5,75% 2019-2026			/	6,000	500	5 999
TPCI.039	TPCI 5,75% 2019 - 2026			/			6 420
TPCI.040	TPCI 5,75% 2019-2026			/			5 880
TPCI.029	TPCI 6% 2018-2026			/			10 000
TPCI.030	TPCI 5,95% 2018-2025			/			4 000
TPCI.031	TPCI 5,75% 2019 - 2026			/			10 230
TPCI.032	TPCI 2,23% 2019-2026			/			10 000
TPCI.033	TPCI 5.75% 2019-2026			/			6 240
TPCI.034	TPCI 6% 2019-2029			/	7,500	333	7 500
TPCI.023	TPCI 5.90% 2016-2026	33	9,650	/			10 000
TPCI.024	TPCI 6.25% 2017-2029	20	10,000	/			10 000
TPCI.025	TPCI 5,95% 2017-2024 A			/			9 700
TPCI.026	TPCI 5,95% 2017-2024 B	25	10,000	/			10 000
TPCI.027	TPCI 6% 2017-2025			/			10 250
TPCI.028	TPCI 6% 2018 - 2026			/	9,900	250	10 000
TPBJ.07	TPBJ 5,70% 2023-2030			/			10 001
TPBJ.08	TPBJ 6,20% 2023-2038			/			10 000
TPCI.017	TPCI 3% 2014-2024			/			10 000
TPCI.019	TPCI 5.99% 2015-2025	304	10,000	/			10 000
TPCI.021	TPCI 6% 2016-2028			/			10 000
TPCI.022	TPCI 5.90% 2016 - 2026			/			9 900
TPBF.08	TPBF 6,50% 2019-2027			/			10 000
TPBF.09	TPBF 6,50% 2019 - 2027			/	10,000	149	10 400
TPBJ.03	TPBJ 6,50% 2020-2028			/	10,000	112	10 000
TPBJ.04	TPBJ 5,50 % 2022-2037			/			10 000
TPBJ.05	TPBJ 5,85 % 2022-2042			/	9,825	635	9 825
TPBJ.06	TPBJ 5,75% 2022-2037			/			10 750
TPBF.015	ETAT DU BURKINA 6,30 % 2022-2			/			9 999
TPBF.016	ETAT DU BURKINA 6% 2023-2028			/			10 000
TPBF.04	TPBF 6.50% 2017-2027			/	9,750	74	9 750
TPBF.05	TPBF 6,50% 2017-2024			/			10 000
TPBF.06	TPBF 6.50% 2018-2025			/			10 000
TPBF.07	TPBF 6,50% 2018- 2025			/			10 000
EOS.09	ETAT DU SENEGAL 6,00 % 2023-20			/			9 800
TPBF.010	TPBF 6,50% 2020 - 2028			/	7,575.01	1 477	7 575
TPBF.011	TPBF 6,50 % 2020-2028			/			7 501
TPBF.012	TPBF 6.50% 2021-2031			/			10 000

TPBF.O13	TPBF 6,50 % 2021 - 2031			/	10,000	187	10 000
TPBF.O14	TPBF 6,30% 2022-2034			/	10,000	41 749	10 000
EOS.O11	ETAT DU SENEGAL 6,35 % 2023-2033			/			10 000
EOS.O12	ETAT DU SENEGAL 6,15 % 2023-2028			/			10 000
EOS.O13	ETAT DU SENEGAL 6,30 % 2023-2030			/			10 000
EOS.O14	ETAT DU SENEGAL 6,50 % 2023-2033	70	10,000	/			10 000
EOS.O7	ETAT SENEGAL 6.30% 2015-2025			/			10 000
EOS.O8	ETAT DU SENEGAL 5,95% 2022-2034			/	10,000	877	10 000
EOM.O5	ETAT DU MALI 6,50% 2020-2028			/			10 000
EOM.O6	ETAT DU MALI 6,50% 2020-2027			/			8 000
EOM.O7	ETAT DU MALI 6.50% 2021-2031			/			9 995
EOM.O8	ETAT DU MALI 6,20 % 2022-2032			/			10 000
EOM.O9	ETAT DU MALI 6,30% 2022-2032			/			10 000
EOS.O10	ETAT DU SENEGAL 6,15 % 2023-2030			/			10 000
BIDC.O4	BIDC-EBID 6.10% 2017-2027			/			5 000
BIDC.O5	BIDC-EBID 6,40% 2019-2026			/			10 000
BIDC.O6	BIDC-EBID 6,50 % 2021-2028			/	9,000	535	9 000
BIDC.O7	BIDC-EBID 5,90% 2022-2029			/	9,900	30	10 000
CRRH.O10	CRRH-UEMOA 6,10% 2022-2037			/			10 200
CRRH.O2	CRRH-UEMOA 6.10% 2012-2024			/			9 800
CRRH.O4	CRRH-UEMOA 6% 2014-2024			/			10 000
CRRH.O5	CRRH-UEMOA 5.85% 2015-2025			/			9 940
CRRH.O6	CRRH-UEMOA 5.85% 2016-2026			/			10 230
CRRH.O7	CRRH-UEMOA 5.95% 2017-2029			/			5 000
CRRH.O8	CRRH-UEMOA 5.95% 2018-2030			/			5 833
CRRH.O9	CRRH-UEMOA 6.05% 2018-2033			/			6 667

SUKUK ET TITRES ASSIMILES

Symbole	Titre	Quantité résiduelle à l'achat	Cours Achat / Vente	Quantité résiduelle à la vente	Cours de Référence
SUKSN.S2	SUKUK SN 6% 2016-2026		/		10 750
SUKTG.S1	SUKUK TG 6.5% 2016-2026		/	10,000	74

CALENDRIER DES ASSEMBLEES GENERALES

ANNEE : 2024

Société	Nature	Date	Heure	Lieu
AIR LIQUIDE CI	Ordinaire	10/01/2024	10:00:00	Salle de conférence de la CRRAE-UMOA

L'actualité de la BRVM sur nos plateformes digitales

Infos BRVM

Pour recevoir les informations boursières par SMS, souscrivez :



Côte d'Ivoire : *430#
Bénin : *430*15#



Côte d'Ivoire : #139#
Burkina Faso : *310#



Côte d'Ivoire : *431#
Niger : *512*9#
Togo : *310#

Site web

www.brvm.org



Application Mobile

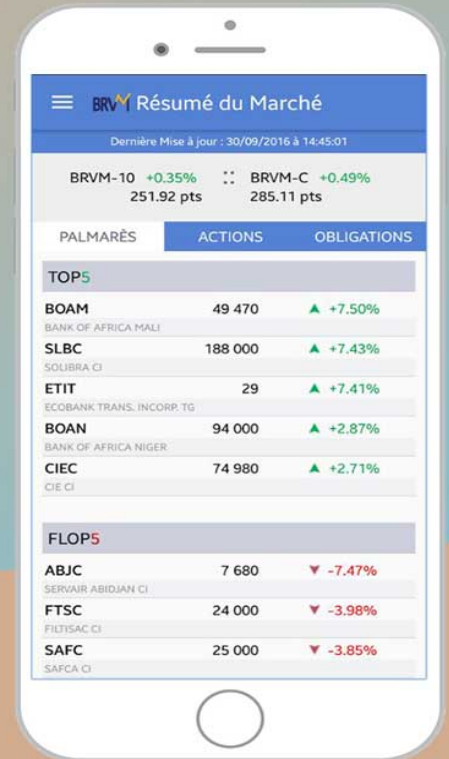

Nous suivre sur :

