

BRVM COMPOSITE	219,26
Variation Jour	-0,27 %
Variation annuelle	2,39 %

BRVM 30	110,16
Variation Jour	-0,33 %
Variation annuelle	2,14 %

BRVM PRESTIGE	102,92
Variation Jour	-0,53 %
Variation annuelle	1,43 %

Evolution des indices

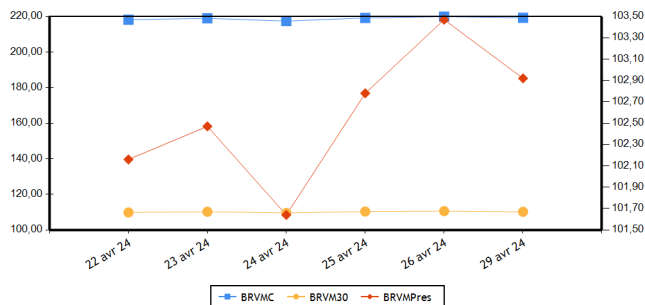

Volumes et valeurs transigés

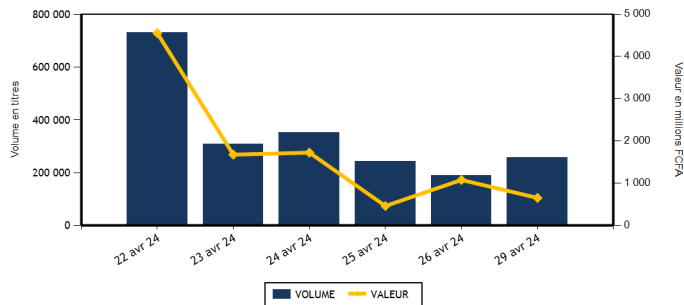

Actions	Niveau	Evol. Jour
Capitalisation boursière (FCFA)(Actions & Droits)	8 156 889 795 259	-0,27 %
Volume échangé (Actions & Droits)	257 557	69,22 %
Valeur transigée (FCFA) (Actions & Droits)	651 408 335	-11,23 %
Nombre de titres transigés	38	0,00 %
Nombre de titres en hausse	9	-43,75 %
Nombre de titres en baisse	15	36,36 %
Nombre de titres inchangés	14	27,27 %

Obligations	Niveau	Evol. Jour
Capitalisation boursière (FCFA)	10 275 994 582 860	-0,05 %
Volume échangé	72	-99,80 %
Valeur transigée (FCFA)	720 000	-99,79 %
Nombre de titres transigés	2	-66,67 %
Nombre de titres en hausse	0	-100,00 %
Nombre de titres en baisse	0	
Nombre de titres inchangés	2	-50,00 %

PLUS FORTES HAUSSES

Titres	Cours	Evol. Jour	Evol. annuelle
SAPH CI (SPHC)	2 580	7,50 %	9,79 %
SERVAIR ABIDJAN CI (ABJC)	1 490	7,19 %	12,03 %
BANK OF AFRICA ML (BOAM)	1 720	6,17 %	16,61 %
ECOBANK COTE D'IVOIRE (ECOC)	6 895	1,40 %	1,40 %
ONATEL BF (ONTBF)	2 300	1,32 %	0,88 %

PLUS FORTES BAISES

Titres	Cours	Evol. Jour	Evol. annuelle
SICABLE CI (CABC)	1 010	-7,34 %	-9,01 %
ORAGROUP TOGO (ORGT)	2 050	-6,39 %	-22,35 %
AIR LIQUIDE CI (SIVC)	750	-6,25 %	-9,64 %
ECOBANK TRANS. INCORP. TG (ETIT)	17	-5,56 %	-10,53 %
SMB CI (SMBC)	11 500	-3,32 %	9,21 %

INDICES PAR COMPARTIMENT

Base = 100 au 02 janvier 2023	Nombre de sociétés	Valeur	Evol. Jour	Evol. annuelle	Volume	Valeur	PER moyen
BRVM-PRESTIGE	10	102,92	-0,53 %	1,43 %	97 344	498 548 325	5,94
BRVM-PRINCIPAL	36	105,32	-0,28 %	1,31 %	160 213	152 860 010	12,38

INDICES SECTORIELS

Base = 100 au 14 juin 1999	Nombre de sociétés	Valeur	Evol. Jour	Evol. annuelle	Volume	Valeur	PER moyen
BRVM - INDUSTRIE	11	103,43	-0,63 %	2,38 %	4 069	6 121 630	40,12
BRVM - SERVICES PUBLICS	5	546,46	0,05 %	2,82 %	99 223	487 315 680	8,22
BRVM - FINANCES	15	88,01	-0,76 %	1,84 %	142 762	138 929 785	5,92
BRVM - TRANSPORT	2	400,17	0,00 %	20,91 %	3 967	6 499 720	8,89
BRVM - AGRICULTURE	5	171,68	0,55 %	6,26 %	2 525	5 739 430	11,34
BRVM - DISTRIBUTION	7	318,84	0,11 %	-2,85 %	4 959	6 761 510	11,41
BRVM - AUTRES SECTEURS	1	974,77	0,00 %	-12,22 %	52	40 580	-

Indicateurs	BRVM COMPOSITE
PER moyen du marché	9,68
Taux de rendement moyen du marché	8,21
Taux de rentabilité moyen du marché	9,33
Nombre de sociétés cotées	46
Nombre de lignes obligataires	140
Volume moyen annuel par séance	328 961,00
Valeur moyenne annuelle par séance	992 963 273,03

Indicateurs	BRVM COMPOSITE
Ratio moyen de liquidité	6,55
Ratio moyen de satisfaction	21,60
Ratio moyen de tendance	330,00
Ratio moyen de couverture	30,30
Taux de rotation moyen du marché	0,02
Prime de risque du marché	4,58
Nombre de SGI participantes	28

Définitions

Volume moyen annuel par séance = Volume annuel échangé / nombre de séances
 Valeur moyenne annuelle par séance = Valeur annuelle échangée / nombre de séances
 Ratio moyen de liquidité = Moyenne des ratios de liquidité (Titres échangés / Volume des ordres de vente)
 Ratio moyen de satisfaction = Moyenne des ratios de satisfaction (Titres échangés / Volume des ordres d'achat)
 Ratio moyen de tendance = Moyenne des ratios de tendance (Volume des ordres d'achat / Volume des ordres de vente)
 Ratio moyen de couverture = Moyenne des ratios de couverture (Volume des ordres de vente / Volume des ordres d'achat)
 Taux moyen de rotation = moyenne des taux de rotation des actions cotées (volume transigé/capital flottante)
 PER moyen du marché = moyenne des PER des actions cotées ayant un PER positif
 Taux de rendement moyen = moyenne des taux de rendement des actions cotées ayant distribué un dividende
 Taux de rentabilité moyen = moyenne des taux de rentabilité des actions cotées
 Prime de risque du marché = (1 / le PER moyen du marché) - le taux de référence actuel des emprunts d'Etat

BOURSE REGIONALE DES VALEURS MOBILIERES
 Siège Social : Abidjan - Côte d'Ivoire, 18 av. Joseph Anoma
 Adresse : 01 BP 3802 Abidjan 01
 Tel : +225 20 31 55 50 / +225 20 32 66 85
 Fax : +225 20 32 66 84
 E-mail : brvm@brvm.org Site web : www.brvm.org



MARCHE DES ACTIONS

Sect. Act. (*)	Symbole	Titre	Cours Précédent	Cours du jour		Variation jour	Séance de cotation		Cours Référence	Variation de l'année précédente	Dernier dividende payé		Rdt. Net	PER
				Ouv.	Clôt.		Volume	Valeur			Montant net	Date		
COMPARTIMENT PRESTIGE			102,92	points		-0,53 %								
AGR	PALC	PALM CI	7 385	6 840	7 250	-1,83 %	200	1 449 000	7 250	7,41 %	1 213,63	19-juil.-23	16,74 %	2,69
AGR	SPHC	SAPH CI	2 400	2 475	2 580	7,50 %	1 305	3 352 005	2 580	9,79 %	294,30	29-sept.-23	11,41 %	10,58
DIS	TTLC	TOTAL CI	1 795	1 795	1 790	-0,28 %	1 084	1 945 540	1 790	-0,56 %	175,53	21-sept.-23	9,81 %	12,94
DIS	TTLS	TOTAL SN	2 445	2 440	2 445	0,00 %	359	869 405	2 445	-2,20 %	241,01	13-juil.-23	9,86 %	9,40
FIN	ORGT	ORAGROUP TOGO	2 190	2 050	2 050	-6,39 %	29	59 450	2 050	-22,35 %	59,52	17-juil.-20	2,90 %	
FIN	SGBC	SOCIETE GENERALE COTE D'IVOIRE	17 900	17 900	17 900	0,00 %	1 862	33 425 300	17 900	11,53 %	1 112,43	31-mai-23	6,21 %	5,73
IND	N TLC	NESTLE CI	6 900	6 900	6 900	0,00 %	51	351 855	6 900	-6,57 %	728,10	8-août-23	10,55 %	9,20
IND	SMBC	SMB CI	11 895	11 770	11 500	-3,32 %	235	2 720 050	11 500	9,21 %	720,00	31-août-23	6,26 %	9,52
SPU	ONTBF	ONATEL BF	2 270	2 280	2 300	1,32 %	77 616	176 999 085	2 300	0,88 %	287,88	26-juin-23	12,52 %	7,77
SPU	SNTS	SONATEL SN	19 000	19 000	19 000	0,00 %	14 603	277 376 635	19 000	5,67 %	1 500,00	30-mai-23	7,89 %	5,73
TOTAL							97 344	498 548 325						

COMPARTIMENT PRINCIPAL			105,32	points		-0,28 %								
AGR	SCRC	SUCRIVOIRE	460	460	460	0,00 %	858	392 350	460	-3,16 %	40,50	20-août-21	8,80 %	
AGR	SICC	SICOR CI	3 650	NC	NC	0,00 %			3 650	20,66 %	1 919,00	25-sept.-00		18,37
AGR	SOGC	SOGB CI	3 400	3 350	3 350	-1,47 %	162	546 075	3 350	2,45 %	558,00	17-juil.-23	16,66 %	13,73
AUT	STAC	SETAO CI	790	780	790	0,00 %	52	40 580	790	-12,22 %	66,15	18-juil.-22	8,37 %	
DIS	ABJC	SERVAIR ABIDJAN CI	1 390	1 490	1 490	7,19 %	1 767	2 632 830	1 490	12,03 %	92,00	31-août-23	6,17 %	12,18
DIS	BNBC	BERNABE CI	1 300	1 300	1 300	0,00 %	2	2 600	1 300	30,00 %	150,00	24-juil.-23	11,54 %	4,76
DIS	CFAC	CFAO MOTORS CI	750	750	750	0,00 %	1 446	1 085 370	750	-10,71 %	27,45	15-sept.-23	3,66 %	21,26
DIS	PRSC	TRACTAFRIC MOTORS CI	2 300	NC	NC	0,00 %			2 300	21,05 %	224,10	13-sept.-23	9,74 %	6,46
DIS	SHEC	VIVO ENERGY CI	770	740	765	-0,65 %	301	225 765	765	-3,16 %	53,00	28-déc.-23	6,93 %	12,84
FIN	BICC	BICI CI	7 400	7 400	7 430	0,41 %	15	111 300	7 430	-0,80 %	401,40	31-juil.-23	5,40 %	9,99
FIN	BOAB	BANK OF AFRICA BN	7 340	7 340	7 340	0,00 %	1 660	12 095 700	7 340	15,41 %	627,00	25-mai-23	8,54 %	6,91
FIN	BOABF	BANK OF AFRICA BF	7 300	7 300	7 295	-0,07 %	307	2 239 925	7 295	4,51 %	577,00	5-mai-23	7,91 %	5,52
FIN	BOAC	BANK OF AFRICA CI	6 980	6 980	6 840	-2,01 %	2 684	18 329 795	6 840	-0,80 %	684,00	29-avr.-24	10,00 %	5,25
FIN	BOAM	BANK OF AFRICA ML	1 620	1 620	1 720	6,17 %	7 948	13 500 075	1 720	16,61 %	271,00	15-mai-19		5,45
FIN	BOAN	BANK OF AFRICA NG	6 020	6 020	6 000	-0,33 %	5 428	32 527 080	6 000	11,32 %	613,80	25-mai-23	10,23 %	7,74
FIN	BOAS	BANK OF AFRICA SENEGAL	3 650	3 600	3 585	-1,78 %	1 416	5 083 215	3 585	12,03 %	187,50	1-juin-23	5,23 %	5,05
FIN	CBIBF	CORIS BANK INTERNATIONAL	9 480	9 310	9 500	0,21 %	1 387	13 107 805	9 500	2,15 %	525,00	6-juil.-23	5,53 %	5,38
FIN	ECOC	ECOBANK COTE D'IVOIRE	6 800	6 800	6 895	1,40 %	161	1 105 525	6 895	1,40 %	549,00	30-mai-23	7,96 %	7,90
FIN	ETIT	ECOBANK TRANS. INCORP. TG	18	18	17	-5,56 %	118 955	2 125 985	17	-10,53 %	0,60	8-juin-23	3,56 %	1,34
FIN	NSBC	NSIA BANQUE COTE D'IVOIRE	5 800	5 800	5 800	0,00 %	19	110 200	5 800	-3,33 %	363,60	7-juil.-23	6,27 %	4,12
FIN	SAFC	SAFCA CI	1 190	NC	NC	0,00 %			1 190	-8,11 %	23,04	29-juil.-11		
FIN	SIBC	SOCIETE IVOIRIENNE DE BANQUE	5 700	5 700	5 750	0,88 %	891	5 108 430	5 750	7,48 %	495,00	11-août-23	8,61 %	6,61
IND	CABC	SICABLE CI	1 090	1 080	1 010	-7,34 %	344	363 190	1 010	-9,01 %	69,00	2-août-23	6,83 %	4,18
IND	FTSC	FILTISAC CI	1 995	1 990	1 995	0,00 %	320	637 900	1 995	8,42 %	235,00	30-juil.-21	11,78 %	183,32
IND	NEIC	NEI-CEDA CI	745	740	740	-0,67 %	2 050	1 511 045	740	2,07 %	35,25	22-sept.-23	4,76 %	8,09
IND	SEMC	CROWN SIEM CI	700	SP	SP	0,00 %			700	0,00 %	14,40	28-déc.-21	2,06 %	7,40
IND	SIVC	AIR LIQUIDE CI	800	740	750	-6,25 %	9	6 690	750	-9,64 %	63,00	29-sept.-17		16,26
IND	SLBC	SOLIBRA CI	83 250	SP	SP	0,00 %			83 250	-4,31 %	4 050,00	12-août-22	4,86 %	112,57

IND	STBC	SITAB CI	6 735	NC	NC	0,00 %			6 735	13,29 %	551,00	27-juil.-23	8,18 %	10,51
IND	UNLC	UNILEVER CI	6 000	NC	NC	0,00 %			6 000	20,00 %	1 233,00	9-juil.-12		
IND	UNXC	UNIWAX CI	515	500	515	0,00 %	1 060	530 900	515	-3,74 %	60,75	29-juil.-22	11,80 %	
SPU	CIEC	CIE CI	1 560	1 550	1 530	-1,92 %	4 453	6 833 060	1 530	-10,00 %	157,50	31-juil.-23	10,29 %	8,73
SPU	ORAC	ORANGE COTE D'IVOIRE	10 990	10 900	11 000	0,09 %	2 260	24 838 275	11 000	0,92 %	752,76	15-juin-23	6,84 %	10,70
SPU	SDCC	SODE CI	4 375	4 375	4 375	0,00 %	291	1 268 625	4 375	-8,28 %	450,00	15-sept.-23	10,29 %	8,19
TRP	SDSC	BOLLORE	1 640	1 635	1 640	0,00 %	3 967	6 499 720	1 640	21,48 %	92,00	20-nov.-23	5,61 %	8,89
TRP	SVOC	MOVIS CI	2 395	SP	SP	0,00 %			2 395	0,00 %	270,00	5-juil.-99		
TOTAL							160 213	152 860 010						

TOTAL
TOTAL - Marché des actions

257 557 651 408 335

Secteurs d'activités (*) : AGR = Agriculture, AUT = Autres Secteurs, DIS = Distribution, FIN = Finances, IND = Industrie, TRP = Transport, SPU = Services Publics

MARCHE DES DROITS

Symbole	Titre	Cours Précédent	Cours du jour		Variation jour	Séance de cotation		Cours Référence	Variation depuis l'origine	Parité	Periode de négociation	
			Ouv.	Clôt.		Volume	Valeur				Début	fin

TOTAL
TOTAL - Marché des droits
Légende:

(d) Ex-dividende (V) Variation par rapport au cours de référence

Cours du jour: Ouv.: Ouverture Clôt.: Clôture Moy.: Moyen

Mentions : NC: Non Coté Ex-c: Ex-coupon Ex-d: Ex-droit SP: Suspendu Val-T: Valeur Théorique

PER = Cours / BNPA selon les données disponibles Rdt. Net: Rendement net (DNPA / Cours)

Comp.: 1 - Premier Compartiment 2 - Second Compartiment 3 - Compartiment de croissance

Ratio de liquidité = Titres échangés / Volume des ordres de vente

: Progression de l'indice sectoriel : Stabilité de l'indice sectoriel : Recul de l'indice sectoriel

MARCHE DES OBLIGATIONS

Symbole	Titre	Valeur nominale	Cours Précédent	Cours du jour	Cours Référence	Séance de cotation		Coupon couru	Coupon d'intérêt		Type Amort	
						Volume	Valeur		Période	Montant net		Eché.
OBLIGATIONS D'ETAT												
EOM.O10	ETAT DU MALI 6,20 % 2022-2029	10 000	9 890	NC	9 890			240,55	A	620,00	9-déc.-24	ACD
EOM.O11	ETAT DU MALI 6,40 % 2023-2030	10 000	10 000	NC	10 000			38,58	A	640,00	7-avr.-25	ACD
EOM.O12	ETAT DU MALI 6,50 % 2023-2030	10 000	9 900	NC	9 900			490,16	A	650,00	28-juil.-24	ACD
EOM.O3	ETAT DU MALI 6,50 % 2018-2025	4 000	4 000	NC	4 000			146,25	A	260,00	7-oct.-24	AC
EOM.O4	ETAT DU MALI 6,50% 2019-2027	8 000	8 000	NC	8 000			414,86	A	520,00	12-juil.-24	AC
EOM.O5	ETAT DU MALI 6,50% 2020-2028	8 000	8 000	NC	8 000			47,01	A	520,00	27-mars-25	ACD
EOM.O6	ETAT DU MALI 6,50% 2020-2027	8 000	8 000	NC	8 000			213,37	A	520,00	2-déc.-24	AC
EOM.O7	ETAT DU MALI 6.50% 2021-2031	8 750	8 749	NC	8 749.13			20,26	A	568,75	16-avr.-25	AC
EOM.O8	ETAT DU MALI 6,20 % 2022-2032	10 000	10 000	NC	10 000			398,09	A	620,00	7-sept.-24	ACD
EOM.O9	ETAT DU MALI 6,30% 2022-2032	10 000	10 000	NC	10 000			244,43	A	630,00	9-déc.-24	ACD
EOS.O10	ETAT DU SENEGAL 6,15 % 2023-2030	10 000	10 000	NC	10 000			51,81	S	307,50	29-sept.-24	ACD
EOS.O11	ETAT DU SENEGAL 6,35 % 2023-2033	10 000	10 000	NC	10 000			53,49	S	317,50	29-sept.-24	ACD
EOS.O12	ETAT DU SENEGAL 6,15 % 2023-2028	10 000	10 000	NC	10 000			126,72	S	307,50	14-août-24	ACD
EOS.O13	ETAT DU SENEGAL 6,30 % 2023-2030	10 000	10 000	NC	10 000			129,81	S	315,00	14-août-24	ACD
EOS.O14	ETAT DU SENEGAL 6,50 % 2023-2033	10 000	10 000	NC	10 000			133,93	S	325,00	14-août-24	ACD
EOS.O7	ETAT SENEGAL 6.30% 2015-2025	10 000	10 000	NC	10 000			269,26	S	314,14	25-mai-24	ACD
EOS.O8	ETAT DU SENEGAL 5,95% 2022-2034	10 000	10 000	NC	10 000			198,33	A	595,00	29-déc.-24	ACD
EOS.O9	ETAT DU SENEGAL 6,00 % 2023-20	10 000	9 800	NC	9 800			50,54	S	300,00	29-sept.-24	ACD
TPBF.O10	TPBF 6,50% 2020 - 2028	6 667	6 667	NC	6 666.68			47,10	S	216,67	20-sept.-24	ACD
TPBF.O11	TPBF 6,50 % 2020-2028	7 501	7 501	NC	7 501			148,68	S	243,78	9-juil.-24	ACD
TPBF.O12	TPBF 6.50% 2021-2031	10 000	10 000	NC	10 000			61,82	S	325,00	25-sept.-24	ACD
TPBF.O13	TPBF 6,50 % 2021 - 2031	10 000	10 000	NC	10 000			203,57	S	325,00	6-juil.-24	ACD
TPBF.O14	TPBF 6,30% 2022-2034	10 000	10 000	NC	10 000			101,01	S	315,00	1-sept.-24	ACD
TPBF.O15	ETAT DU BURKINA 6,30 % 2022-2	10 000	10 000	NC	10 000			287,31	S	315,00	15-mai-24	ACD
TPBF.O16	ETAT DU BURKINA 6% 2023-2028	10 000	10 000	NC	10 000			181,32	S	300,00	10-juil.-24	ACD
TPBF.O17	TPBF 6,30 % 2023-2030	10 000	10 000	NC	10 000			58,52	S	630,00	12-oct.-24	ACD
TPBF.O18	TPBF 6,50% 2023-2033	10 000	10 000	10 000	10 000	22	220 000	60,38	S	650,00	12-oct.-24	ACD
TPBF.O4	TPBF 6.50% 2017-2027	10 000	10 000	NC	10 000			158,06	S	323,22	31-juil.-24	ACD
TPBF.O5	TPBF 6,50% 2017-2024	10 000	10 000	NC	10 000			216,67	S	325,00	29-juin-24	ACD
TPBF.O6	TPBF 6.50% 2018-2025	10 000	10 000	NC	10 000			259,29	S	325,00	5-juin-24	ACD
TPBF.O7	TPBF 6,50% 2018- 2025	10 000	9 895	NC	9 895			296,43	S	325,00	15-mai-24	AC
TPBF.O8	TPBF 6,50% 2019-2027	10 000	10 000	NC	10 000			310,79	S	323,22	6-mai-24	ACD
TPBF.O9	TPBF 6,50% 2019 - 2027	10 000	10 600	NC	10 600			37,30	S	325,00	8-oct.-24	ACD
TPBJ.O3	TPBJ 6,50% 2020-2028	10 000	10 020	NC	10 020			440,44	A	650,00	25-août-24	AC
TPBJ.O4	TPBJ 5,50 % 2022-2037	10 000	10 000	NC	10 000			88,90	A	550,00	1-mars-25	AC
TPBJ.O5	TPBJ 5,85 % 2022-2042	10 000	10 000	NC	10 000			94,56	A	585,00	1-mars-25	ACD
TPBJ.O6	TPBJ 5,75% 2022-2037	10 000	10 000	NC	10 000			433,61	A	575,00	28-juil.-24	ACD
TPBJ.O7	TPBJ 5,70% 2023-2030	10 000	10 001	NC	10 001			73,40	A	570,00	13-mars-25	AC
TPBJ.O8	TPBJ 6,20% 2023-2038	10 000	10 000	NC	10 000			79,84	A	620,00	13-mars-25	AC
TPCI.O17	TPCI 3% 2014-2024	10 000	10 000	NC	10 000			108,20	S	150,00	19-juin-24	ACD
TPCI.O19	TPCI 5.99% 2015-2025	10 000	9 880	NC	9 880			574,45	A	599,00	14-mai-24	ACD
TPCI.O21	TPCI 6% 2016-2028	10 000	10 000	NC	10 000			34,52	A	600,00	8-avr.-25	ACD
TPCI.O22	TPCI 5.90% 2016 - 2026	10 000	10 000	NC	10 000			514,23	A	590,00	15-juin-24	ACD
TPCI.O23	TPCI 5.90% 2016-2026	10 000	10 000	NC	10 000			264,37	A	590,00	17-nov.-24	ACD
TPCI.O24	TPCI 6.25% 2017-2029	10 000	10 001	NC	10 001			50,95	S	312,50	30-sept.-24	ACD
TPCI.O25	TPCI 5,95% 2017-2024 A	10 000	10 000	NC	10 000			8,13	S	297,50	24-oct.-24	ACD
TPCI.O26	TPCI 5,95% 2017-2024 B	10 000	10 000	NC	10 000			279,52	S	297,50	10-mai-24	ACD
TPCI.O27	TPCI 6% 2017-2025	10 000	10 250	NC	10 250			200,00	S	300,00	29-juin-24	ACD
TPCI.O28	TPCI 6% 2018 - 2026	10 000	9 400	NC	9 400			444,26	A	600,00	2-août-24	ACD
TPCI.O29	TPCI 6% 2018-2026	10 000	9 700	NC	9 700			632,79	A	600,00	19-avr.-24	ACD
TPCI.O30	TPCI 5,95% 2018-2025	4 000	4 000	NC	4 000			89,74	S	119,00	13-juin-24	ACD
TPCI.O31	TPCI 5,75% 2019 - 2026	10 000	10 230	NC	10 230			493,31	A	575,00	20-juin-24	ACD
TPCI.O32	TPCI 2,23% 2019-2026	10 000		NC				191,32	A	223,00	20-juin-24	ACD
TPCI.O33	TPCI 5.75% 2019-2026	4 000	4 160	NC	4 160			25,21	A	230,00	20-mars-25	ACD
TPCI.O34	TPCI 6% 2019-2029	6 250	6 250	NC	6 250			41,10	A	375,00	20-mars-25	ACD
TPCI.O35	TPCI 5,75% 2019 -2026	10 000	10 250	NC	10 250			460,31	A	575,00	11-juil.-24	ACD
TPCI.O36	TPCI 5,75% 2019- 2026	10 000	10 000	NC	10 000			395,90	A	575,00	21-août-24	ACD
TPCI.O37	TPCI 5,80% 2019-2026	6 000	6 000	NC	6 000			139,77	A	348,00	4-déc.-24	ACD
TPCI.O38	TPCI 5,75% 2019-2026	6 000	6 000	NC	6 000			138,57	A	345,00	4-déc.-24	ACD

TPCI.O39	TPCI 5,75% 2019 - 2026	6 000	6 420	NC	6 420			183,81	A	345,00	17-oct.-24	ACD
TPCI.O40	TPCI 5,75% 2019-2026	6 000	6 000	NC	6 000			103,69	A	345,00	10-janv.-25	ACD
TPCI.O41	TPCI 5,80% 2020-2027	10 000	10 000	NC	10 000			96,67	A	580,00	28-févr.-25	ACD
TPCI.O42	TPCI 5,90% 2020-2030	10 000	10 000	NC	10 000			96,99	A	590,00	28-févr.-25	ACD
TPCI.O43	TPCI 5,90% 2020 - 2030	10 000	10 000	NC	10 000			9,70	A	590,00	23-avr.-25	ACD
TPCI.O44	TPCI 5,80% 2020 - 2027	10 000	9 900	NC	9 900			9,53	A	580,00	23-avr.-25	ACD
TPCI.O45	TPCI 5,80% 2020 -2027	8 000	8 000	NC	8 000			403,15	A	464,00	16-juin-24	ACD
TPCI.O46	TPCI 5,90% 2020 - 2030	8 750	8 925	NC	8 925			448,55	A	516,25	16-juin-24	ACD
TPCI.O47	TPCI 5,80% 2020 - 2027	8 000	8 200	NC	8 200			403,15	A	464,00	16-juin-24	ACD
TPCI.O48	TPCI 5,80% 2020- 2027	8 000	7 920	NC	7 920			348,63	A	464,00	29-juil.-24	ACD
TPCI.O49	TPCI 5,90% 2020- 2030	8 750	8 824	NC	8 824.38			387,89	A	516,25	29-juil.-24	ACD
TPCI.O50	TPCI 5,90% 2020-2030	8 750	8 750	NC	8 750			345,58	A	516,25	28-août-24	ACD
TPCI.O51	TPCI 5,80 % 2020-2027	8 000	8 000	NC	8 000			266,23	A	464,00	2-oct.-24	ACD
TPCI.O52	TPCI 5,90 % 2020 -2030	8 750	9 013	NC	9 012.50			296,21	A	516,25	2-oct.-24	ACD
TPCI.O53	TPCI 5,80% 2020-2027	8 000	8 480	NC	8 480			233,27	A	464,00	28-oct.-24	ACD
TPCI.O54	TPCI 5,90% 2020-2030	8 750	8 750	NC	8 750			259,54	A	516,25	28-oct.-24	ACD
TPCI.O55	TPCI 5,80% 2020 -2027	8 000	8 400	NC	8 400			161,01	A	464,00	24-déc.-24	ACD
TPCI.O56	TPCI 5,90% 2020- 2030	8 750	9 450	NC	9 450			179,14	A	516,25	24-déc.-24	ACD
TPCI.O57	TPCI 5,80% 2020-2027	8 000	7 680	NC	7 680			204,11	A	464,00	20-nov.-24	ACD
TPCI.O58	TPCI 5,80% 2021-2028	8 000	8 000	NC	8 000			64,83	A	464,00	9-mars-25	ACD
TPCI.O59	TPCI 5,90% 2021-2031	8 750	9 056	NC	9 056.25			72,13	A	516,25	9-mars-25	ACD
TPCI.O60	TPCI 5,80% 2021-2028	10 000	10 000	NC	10 000			557,81	A	580,00	13-mai-24	ACD
TPCI.O61	TPCI 5,90% 2021-2031	10 000	10 050	NC	10 050			567,43	A	590,00	13-mai-24	ACD
TPCI.O62	TPCI 5,80 % 2021 -2028	10 000	9 900	NC	9 900			481,75	A	580,00	30-juin-24	ACD
TPCI.O63	TPCI 5,90% 2021 -2031	10 000	10 000	NC	10 000			490,05	A	590,00	30-juin-24	ACD
TPCI.O64	TPCI 5,80 % 2021 - 2028	10 000	10 000	NC	10 000			407,27	A	580,00	16-août-24	ACD
TPCI.O65	TPCI 5,90 % 2021-2031	10 000	10 700	NC	10 700			341,75	A	590,00	30-sept.-24	ACD
TPCI.O66	TPCI 5,90% 2021-2031	10 000	9 950	NC	9 950			283,72	A	590,00	5-nov.-24	ACD
TPCI.O67	TPCI 5,90 % 2021-2036	10 000	10 200	NC	10 200			217,62	A	590,00	16-déc.-24	ACD
TPCI.O68	TPCI 5,90 % 2022-2037	10 000	10 000	NC	10 000			141,86	A	590,00	1-févr.-25	ACD
TPCI.O69	TPCI 5,75 % 2022-2037	10 000	10 000	NC	10 000			59,86	A	575,00	22-mars-25	ACD
TPCI.O70	TPCI 5,75 % 2022-2037	10 000	10 300	NC	10 300			575,00	A	575,00	29-avr.-24	ACD
TPCI.O71	TPCI 5,65% 2022-2032	10 000	10 150	NC	10 150			492,45	A	565,00	15-juin-24	ACD
TPCI.O72	TPCI 5,65% 2022-2029	10 000	10 000	NC	10 000			424,52	A	565,00	29-juil.-24	ACD
TPCI.O73	TPCI 5,75% 2022-2032	10 000	10 000	NC	10 000			432,04	A	575,00	29-juil.-24	ACD
TPCI.O74	TPCI 5,85% 2022-2042	10 000	10 000	NC	10 000			424,52	A	565,00	29-juil.-24	ACD
TPCI.O75	TPCI 5,65% 2022-2029	10 000	10 700	NC	10 700			316,46	A	565,00	7-oct.-24	ACD
TPCI.O76	TPCI 5,75% 2022-2032	10 000	10 000	NC	10 000			322,06	A	575,00	7-oct.-24	ACD
TPCI.O77	TPCI (TAUX DE BASE + SPREAD) % 2022-2029	10 000	10 000	NC	10 000			163,58	T	188,75	11-mai-24	ACD
TPCI.O78	TPCI 5,65% 2022-2029	10 000	10 000	NC	10 000			213,03	A	565,00	13-déc.-24	ACD
TPCI.O79	TPCI 5,75% 2023-2030	10 000	10 000	NC	10 000			95,83	A	575,00	28-févr.-25	ACD
TPCI.O80	TPCI 6% 2023-2030	10 000	10 000	NC	10 000			570,49	A	600,00	17-mai-24	ACD
TPCI.O81	TPCI 5,90% 2023-2028	10 000	10 000	NC	10 000			440,08	A	590,00	31-juil.-24	ACD
TPCI.O82	TPCI 6,00% 2023-2030	10 000	10 000	NC	10 000			447,54	A	600,00	31-juil.-24	ACD
TPCI.O83	TPCI 5,90 % 2023-2028	10 000	10 000	NC	10 000			322,40	A	590,00	12-oct.-24	ACD
TPCI.O84	TPCI 6,00 % 2023-2030	10 000	10 000	NC	10 000			327,87	A	600,00	12-oct.-24	ACD
TPCI.O85	TPCI 5,90 % 2023 - 2028	10 000	9 800	NC	9 800			220,85	A	590,00	14-déc.-24	ACD
TPCI.O86	TPCI 6,00 % 2023 - 2030	10 000	10 000	NC	10 000			224,59	A	600,00	14-déc.-24	ACD
TPNE.O1	TRESOR PUBLIC DU NIGER 6,50% 2019-2026	10 000	10 000	NC	10 000			56,99	A	650,00	28-mars-25	ACD
TPNE.O2	TRESOR PUBLIC DU NIGER 6,50% 2019 - 2026	10 000	10 000	NC	10 000			483,06	A	650,00	1-août-24	ACD
TPNE.O3	TRESOR PUBLIC DU NIGER 6,5% 2020-2027	8 000	8 000	NC	8 000			387,87	A	520,00	31-juil.-24	ACD
TPNE.O4	TRESOR PUBLIC DU NIGER 6,30% 2020-2027	10 000	10 150	NC	10 150			428,61	A	630,00	24-août-24	ACD
TPNE.O5	TPNE 6,15 % 2022-2034	10 000	10 000	10 000	10 000	50	500 000	556,19	A	615,00	3-juin-24	ACD
TPNE.O6	TRESOR PUBLIC DU NIGER 6,15% 2022 - 2034	10 000	10 000	NC	10 000			230,20	A	615,00	14-déc.-24	ACD
TPNE.O7	TRESOR PUBLIC DU NIGER 6,25 % 2023-2028	10 000	10 000	NC	10 000			531,08	A	625,00	23-juin-24	ACD
TPTG.O2	TPTG 6% 2022-2037	10 000	10 000	NC	10 000			270,49	A	600,00	16-nov.-24	ACD
TOTAL								72		720 000		

OBLIGATIONS REGIONALES

BIDC.O4	BIDC-EBID 6,10% 2017-2027	5 000	5 000	NC	5 000	265,00	A	305,00	16-juin-24	ACD
BIDC.O5	BIDC-EBID 6,40% 2019-2026	10 000	9 900	NC	9 900	189,89	S	320,00	12-juil.-24	ACD
BIDC.O6	BIDC-EBID 6,50 % 2021-2028	9 000	9 000	NC	9 000	260,53	S	290,90	18-mai-24	ACD
BIDC.O7	BIDC-EBID 5,90% 2022-2029	10 000	10 000	NC	10 000	228,91	S	295,00	9-juin-24	ACD
CRRH.O10	CRRH-UEMOA 6,10% 2022-2037	10 000	9 900	NC	9 900	144,12	S	305,00	3-août-24	AC
CRRH.O2	CRRH-UEMOA 6.10% 2012-2024	10 000	9 800	NC	9 800	172,61	S	305,00	17-juil.-24	AC
CRRH.O4	CRRH-UEMOA 6% 2014-2024	10 000	10 000	NC	10 000	198,36	S	300,00	30-juin-24	AC
CRRH.O5	CRRH-UEMOA 5.85% 2015-2025	10 000	10 000	NC	10 000	185,41	S	290,90	4-juil.-24	AC
CRRH.O6	CRRH-UEMOA 5.85% 2016-2026	10 000	10 000	NC	10 000	188,04	S	292,50	3-juil.-24	ACD
CRRH.O7	CRRH-UEMOA 5.95% 2017-2029	5 000	5 000	NC	5 000	134,04	S	148,75	17-mai-24	AC
CRRH.O8	CRRH-UEMOA 5.95% 2018-2030	5 833	5 833	NC	5 833.33	130,36	S	173,54	21-juin-24	AC
CRRH.O9	CRRH-UEMOA 6.05% 2018-2033	6 667	6 667	NC	6 667	151,49	S	201,67	21-juin-24	AC
TOTAL						0		0		

OBLIGATIONS PRIVEES

BHSN.O1	DIASPORA BONDS BHS 6,25% 2019-	10 000	9 900	NC	9 900	187,84	S	310,79	10-juil.-24	ACD
FBOAD.O1	FCTC BOAD DOLI-P 6,10% 2023-2030	8 200	8 200	NC	8 200	54,82	S	252,16	20-sept.-24	AC
FDFINBF.O1	FIDELIS FINANCE CAP25 7,00% 2023-2028	10 000	10 000	NC	10 000	582,08	S	658,00	20-mai-24	ACD
FNSBC.O1	FCTC NSIA BANQUE 7 % 2020-2025	2 222	2 222	NC	2 222.22	18,23	T	38,11	16-juin-24	ACD
FORBT.O1	FCTC ORABANK 7 % 2021-2026	6 111	6 661	NC	6 661.11	36,46	T	104,81	28-juin-24	ACD
FTIMC.O1	FCTC TEYLIM IMMO 7 % 2021-2028	7 083	7 012	NC	7 012.50	68,66	T	121,48	8-juin-24	ACD
ORGT.O2	ORAGROUP SA 7,15% 2021-2028	9 000	9 630	NC	9 630	5,27	S	321,75	26-oct.-24	ACD
PADS.O3	PAD 6,60% 2020-2027	7 000	7 000	NC	7 000	12,62	S	231,00	19-oct.-24	ACD
PTRC.O1	PETRO IVOIRE 6,80% 2022-2029	10 000	10 700	NC	10 700	247,62	S	333,20	15-juin-24	ACD
SNLC.O1	SENELEC 6,50% 2018-2025	2 000	2 000	NC	2 000	11,66	S	65,00	27-sept.-24	AC
SNTS.O2	SONATEL 6,50% 2020-2027	7 000	7 000	NC	7 000	121,53	S	212,68	16-juil.-24	ACD
TOTAL						0		0		

SUKUK ET TITRES ASSIMILES

SUKSN.S2	SUKUK SN 6% 2016-2026	10 000	10 750	NC	10 750	156,67	S	303,33	26-juil.-24	ACD
SUKTG.S1	SUKUK TG 6.5% 2016-2026	10 000	10 000	NC	10 000	147,92	S	373,91	17-août-24	ACD
TOTAL						0		0		
TOTAL - Marché des obligations						72		720 000		

Légende :
 (#) (*) Ex-Coupon couru (#)Cours de référence amorti / Coupon couru Ex-c (#)Ex-marge de profits
 Cours du jour: Ouv.: Ouverture Clôt.: Clôture Moy.: Moyen
 Type Amort: Type d'Amortissement IF: In Fine AC: Amortissement Constant AD: Amortissement Dégressif ACD: Amortissement Constant Différé
 Période: Périodicité de paiement des coupons A: Annuelle S: Semestrielle T: Trimestrielle
 Eché.: Échéance de paiement des intérêts
 Mentions: NC: Non Coté Ex-c: Ex-coupon ou Ex-droit SP: Suspendu

INFORMATIONS
OPERATIONS EN COURS

Emetteur	Opération
BANK OF AFRICA ML	Paiement de dividendes de 144 F CFA net par action, le 21/05/2024
SONATEL	Première cotation - FCTC SONATEL C-1 6,40 % 2023-2028 et FCTC SONATEL C-2 6,60 % 2023-2030 - Première cotation le 22 mai 2024
FCTCEPT	Première cotation - FCTC EPT 2023-2038 - Première cotation le 15 mai 2024
SONATEL	Paiement de dividendes de 1 575 F CFA net par action, le 17/05/2024
BANK OF AFRICA BN	Paiement de dividendes de 706 F CFA net par action, le 27/05/2024
BANK OF AFRICA NG	Paiement de dividendes de 609,15 F CFA net par action, le 31/05/2024
BANK OF AFRICA BF	Paiement de dividendes de 704 F CFA net par action, le 06/05/2024
BANK OF AFRICA CI	Paiement de dividendes de 684 F CFA net par action, le 29/04/2024

AVIS

Entité	N°	Nature	Objet
DC/BR	065 - 2024	Paiement Intérêts et remboursement	Paiement des intérêts semestriels et remboursement partiel du capital - CRRH-UEMOA 5,95 % 2017-2029
DC/BR	071 - 2024	Paiement Intérêts et remboursement	Paiement des intérêts trimestriels et remboursement partiel du capital - TPCI (TX DE BASE +SPREAD) % 2022-2029
DC/BR	072 - 2024	Paiement Intérêts et remboursement	Paiement des intérêts annuels et remboursement partiel du capital - TPCI 5,99% 2015-2025

BRVM	081-2024	Première cotation	Première cotation - FCTC SONATEL C-1 6,40 % 2023-2028 et FCTC SONATEL C-2 6,60 % 2023-2030
BRVM	082-2024	Païement de dividendes	Païement de dividendes - Exercice 2023 - BOA MALI

COMMUNIQUES

Emetteur	N°	Nature	Objet
TOTAL	20240429-4	Etats financiers	Etats financiers provisoires - Exercice 2023 & rapport d'activité 1er trimestre 2024 - TotalEnergies Marketing CI
SOGB	20240429-3	Etats financiers	Etats financiers - Exercice 2023 - SOGB CI
ORAGROUP	20240429-2	Etats financiers	Etats financiers - Exercice 2023 - ORAGROUP TOGO
NSBC	20240429-1	Rapport d'activités du 1er trimestre	Rapport d'activités - 1er trimestre 2024 - NSIA BANQUE CI
ORAGROUP	20240429	Rapport d'activités du 1er trimestre	Rapport d'activités - 1er trimestre 2024 - ORAGROUP TOGO

QUANTITES RESIDUELLES
MARCHE DES ACTIONS

Symbole	Titre	Quantité résiduelle à l'achat	Cours Achat / Vente		Quantité résiduelle à la vente	Cours de Référence
ABJC	SERVAIR ABIDJAN CI	19 974	Marché	/		1 490
BICC	BICI CI	20	7,430	/ 7,500	105	7 430
BNBC	BERNABE CI	5	1,275	/ 1,300	1 073	1 300
BOAB	BANK OF AFRICA BN	66	7,205	/ 7,340	534	7 340
BOABF	BANK OF AFRICA BF	105	7,150	/ 7,295	84	7 295
BOAC	BANK OF AFRICA CI	7	6,805	/ 6,840	5	6 840
BOAM	BANK OF AFRICA ML	556	1,700	/ 1,720	605	1 720
BOAN	BANK OF AFRICA NG	33	6,000	/ 6,020	721	6 000
BOAS	BANK OF AFRICA SENEGAL	25	3,565	/ 3,585	36	3 585
CABC	SICABLE CI	11	1,020	/ 1,080	130	1 010
CBIBF	CORIS BANK INTERNATIONAL	5	9,100	/ 9,500	3 709	9 500
CFAC	CFAO MOTORS CI	46	745	/ 750	1 409	750
CIEC	CIE CI	2 756	1,525	/ 1,530	14 447	1 530
ECOC	ECOBANK COTE D'IVOIRE	72	6,850	/ 6,895	240	6 895
ETIT	ECOBANK TRANS. INCORP. TG	687 865	17	/ 18	1 513 976	17
FTSC	FILTISAC CI	5	1,990	/ 1,995	2 366	1 995
NEIC	NEI-CEDA CI	26	705	/ 740	913	740
NSBC	NSIA BANQUE COTE D'IVOIRE	1	5,690	/ 5,800	3 981	5 800
NTLC	NESTLE CI	50	6,860	/ 6,900	2 104	6 900
ONTBF	ONATEL BF	531	2,300	/ 2,345	199	2 300
ORAC	ORANGE COTE D'IVOIRE	133	10,990	/ 11,095	50	11 000
ORGT	ORAGROUP TOGO	200	2,030	/ 2,050	471	2 050
PALC	PALM CI	66	7,200	/ 7,250	10 165	7 250
PRSC	TRACTAFRIC MOTORS CI	1	2,130	/ 2,300	954	2 300
SAFC	SAFCA CI			/ 1,190	106	1 190
SCRC	SUCRIVOIRE	1 585	450	/ 460	5 800	460
SDCC	SODE CI	14	4,300	/ 4,375	359	4 375
SDSC	BOLLORE	51	1,620	/ 1,640	3 579	1 640
SEMC	CROWN SIEM CI			/		700
SGBC	SOCIETE GENERALE COTE D'IVOIRE	12	17,800	/ 17,900	1 668	17 900
SHEC	VIVO ENERGY CI	294	740	/ 765	13	765
SIBC	SOCIETE IVOIRIENNE DE BANQUE	2 090	5,705	/ 5,750	98	5 750
SICC	SICOR CI			/ 3,650	61	3 650
SIVC	AIR LIQUIDE CI	25	745	/ 750	997	750
SLBC	SOLIBRA CI			/		83 250
SMBC	SMB CI	719	11,500	/ 11,770	236	11 500
SNTS	SONATEL SN	20	18,995	/ 19,000	975	19 000
SOGC	SOGB CI	19	3,280	/ 3,350	6 918	3 350
SPHC	SAPH CI	50	2,450	/		2 580
STAC	SETAO CI			/ 790	230	790
STBC	SITAB CI			/ 6,730	37	6 735
SVOC	MOVIS CI			/		2 395
TTLC	TOTAL CI	3	1,760	/ 1,790	99	1 790
TTLS	TOTAL SN	1	2,300	/ 2,445	265	2 445
UNLC	UNILEVER CI			/ 6,000	26	6 000
UNXC	UNIWAX CI	11	505	/ 515	1 924	515

QUANTITES RESIDUELLES

MARCHE DES DROITS

Symbole	Titre	Quantité résiduelle à l'achat	Cours Achat / Vente	Quantité résiduelle à la vente	Cours de Référence
---------	-------	-------------------------------	---------------------	--------------------------------	--------------------

QUANTITES RESIDUELLES
MARCHE DES OBLIGATIONS

Symbole	Titre	Quantité résiduelle à l'achat	Cours Achat / Vente	Quantité résiduelle à la vente	Cours de Référence
BHSN.O1	DIASPORA BONDS BHS 6,25% 2019-		/		9 900
FBOAD.O1	FCTC BOAD DOLI-P 6,10% 2023-2030		/		8 200
FDINBF.O1	FIDELIS FINANCE CAP25 7,00% 2023-2028		/		10 000
FNSBC.O1	FCTC NSIA BANQUE 7 % 2020-2025		/		2 222
FORBT.O1	FCTC ORABANK 7 % 2021-2026		/ 6,661.11	221	6 661
FTIMC.O1	FCTC TEYLIOM IMMO 7 % 2021-2028		/ 7,083.33	11 728	7 012
ORGT.O2	ORAGROUP SA 7,15% 2021-2028		/ 9,630	2 374	9 630
PADS.O3	PAD 6,60% 2020-2027		/		7 000
PTRC.O1	PETRO IVOIRE 6,80% 2022-2029		/ 10,100	900	10 700
SNLC.O1	SENELEC 6,50% 2018-2025		/		2 000
SNTS.O2	SONATEL 6,50% 2020-2027		/ 7,000	6 792	7 000
EOM.O10	ETAT DU MALI 6,20 % 2022-2029		/		9 890
EOM.O11	ETAT DU MALI 6,40 % 2023-2030		/		10 000
EOM.O12	ETAT DU MALI 6,50 % 2023-2030		/		9 900
EOM.O3	ETAT DU MALI 6,50 % 2018-2025		/		4 000
EOM.O4	ETAT DU MALI 6,50% 2019-2027		/		8 000
EOM.O5	ETAT DU MALI 6,50% 2020-2028		/		8 000
TPTG.O2	TPTG 6% 2022-2037		/		10 000
TPNE.O2	TRESOR PUBLIC DU NIGER 6,50% 2019 - 2026		/ 10,000	12	10 000
TPNE.O3	TRESOR PUBLIC DU NIGER 6,5% 2020-2027		/		8 000
TPNE.O4	TRESOR PUBLIC DU NIGER 6,30% 2		/		10 150
TPNE.O5	TPNE 6,15 % 2022-2034		/ 10,000	258	10 000
TPNE.O6	TRESOR PUBLIC DU NIGER 6,15% 2022 - 2034		/		10 000
TPNE.O7	TRESOR PUBLIC DU NIGER 6,25 % 2023-2028		/		10 000
TPCI.O82	TPCI 6,00% 2023-2030		/ 10,000	20 000	10 000
TPCI.O83	TPCI 5,90 % 2023-2028		/ 10,000	19 980	10 000
TPCI.O84	TPCI 6,00 % 2023-2030		/		10 000
TPCI.O85	TPCI 5,90 % 2023 - 2028		/		9 800
TPCI.O86	TPCI 6,00 % 2023 - 2030		/		10 000
TPNE.O1	TRESOR PUBLIC DU NIGER 6,50% 2019-2026		/		10 000
TPCI.O76	TPCI 5,75% 2022-2032		/		10 000
TPCI.O77	TPCI (TAUX DE BASE + SPREAD) % 2022-2029		/		10 000
TPCI.O78	TPCI 5,65% 2022-2029		/		10 000
TPCI.O79	TPCI 5,75% 2023-2030		/ 10,000	70	10 000
TPCI.O80	TPCI 6% 2023-2030		/ 10,000	35 000	10 000
TPCI.O81	TPCI 5,90% 2023-2028		/		10 000
TPCI.O70	TPCI 5,75 % 2022-2037		/ 10,300	5	10 300
TPCI.O71	TPCI 5,65% 2022-2032		/		10 150
TPCI.O72	TPCI 5,65% 2022-2029		/		10 000
TPCI.O73	TPCI 5,75% 2022-2032		/		10 000
TPCI.O74	TPCI 5,85% 2022-2042		/		10 000
TPCI.O75	TPCI 5,65% 2022-2029		/		10 700
TPCI.O64	TPCI 5,80 % 2021 - 2028		/		10 000
TPCI.O65	TPCI 5,90 % 2021-2031		/		10 700
TPCI.O66	TPCI 5,90% 2021-2031		/		9 950
TPCI.O67	TPCI 5,90 % 2021-2036		/ 10,200	5	10 200
TPCI.O68	TPCI 5,90 % 2022-2037		/		10 000
TPCI.O69	TPCI 5,75 % 2022-2037		/		10 000
TPCI.O58	TPCI 5,80% 2021-2028		/		8 000
TPCI.O59	TPCI 5,90% 2021-2031		/		9 056

TPCI.060	TPCI 5,80% 2021-2028	/				10 000	
TPCI.061	TPCI 5,90% 2021-2031	/				10 050	
TPCI.062	TPCI 5,80 % 2021 -2028	/				9 900	
TPCI.063	TPCI 5,90% 2021 -2031	/				10 000	
TPCI.052	TPCI 5,90 % 2020 -2030	/				9 013	
TPCI.053	TPCI 5,80% 2020-2027	/				8 480	
TPCI.054	TPCI 5,90% 2020-2030	/				8 750	
TPCI.055	TPCI 5,80% 2020 -2027	/				8 400	
TPCI.056	TPCI 5,90% 2020- 2030	/				9 450	
TPCI.057	TPCI 5,80% 2020-2027	/				7 680	
TPCI.046	TPCI 5,90% 2020 - 2030	/				8 925	
TPCI.047	TPCI 5,80% 2020 - 2027	/				8 200	
TPCI.048	TPCI 5,80% 2020- 2027	/				7 920	
TPCI.049	TPCI 5,90% 2020- 2030	/				8 824	
TPCI.050	TPCI 5,90% 2020-2030	/				8 750	
TPCI.051	TPCI 5,80 % 2020-2027	/				8 000	
TPCI.040	TPCI 5,75% 2019-2026	/				6 000	
TPCI.041	TPCI 5,80% 2020-2027	/				10 000	
TPCI.042	TPCI 5,90% 2020-2030	/				10 000	
TPCI.043	TPCI 5,90% 2020 - 2030	/				10 000	
TPCI.044	TPCI 5,80% 2020 - 2027	/	9,950		17	9 900	
TPCI.045	TPCI 5,80% 2020 -2027	/				8 000	
TPCI.034	TPCI 6% 2019-2029	/				6 250	
TPCI.035	TPCI 5,75% 2019 -2026	/				10 250	
TPCI.036	TPCI 5,75% 2019- 2026	/				10 000	
TPCI.037	TPCI 5,80% 2019-2026	/	6,000		66	6 000	
TPCI.038	TPCI 5,75% 2019-2026	/				6 000	
TPCI.039	TPCI 5,75% 2019 - 2026	/				6 420	
TPCI.028	TPCI 6% 2018 - 2026	/				9 400	
TPCI.029	TPCI 6% 2018-2026	/				9 700	
TPCI.030	TPCI 5,95% 2018-2025	/				4 000	
TPCI.031	TPCI 5,75% 2019 - 2026	/				10 230	
TPCI.032	TPCI 2,23% 2019-2026	/				10 000	
TPCI.033	TPCI 5.75% 2019-2026	/				4 160	
TPCI.022	TPCI 5.90% 2016 - 2026	/				10 000	
TPCI.023	TPCI 5.90% 2016-2026	/	10,000		26	10 000	
TPCI.024	TPCI 6.25% 2017-2029	/				10 001	
TPCI.025	TPCI 5,95% 2017-2024 A	/				10 000	
TPCI.026	TPCI 5,95% 2017-2024 B	/				10 000	
TPCI.027	TPCI 6% 2017-2025	/				10 250	
TPBJ.06	TPBJ 5,75% 2022-2037	/	10,000		14 990	10 000	
TPBJ.07	TPBJ 5,70% 2023-2030	/				10 001	
TPBJ.08	TPBJ 6,20% 2023-2038	/				10 000	
TPCI.017	TPCI 3% 2014-2024	/				10 000	
TPCI.019	TPCI 5.99% 2015-2025	/	10,000		20	9 880	
TPCI.021	TPCI 6% 2016-2028	/				10 000	
TPBF.07	TPBF 6,50% 2018- 2025	/	9,895		5	9 895	
TPBF.08	TPBF 6,50% 2019-2027	/				10 000	
TPBF.09	TPBF 6,50% 2019 - 2027	/				10 600	
TPBJ.03	TPBJ 6,50% 2020-2028	/				10 020	
TPBJ.04	TPBJ 5,50 % 2022-2037	/				10 000	
TPBJ.05	TPBJ 5,85 % 2022-2042	4	9,999	/	10,000	4 568	10 000
TPBF.016	ETAT DU BURKINA 6% 2023-2028	/				10 000	
TPBF.017	TPBF 6,30 % 2023-2030	/				10 000	
TPBF.018	TPBF 6,50% 2023-2033	3	10,000	/		10 000	

TPBF.O4	TPBF 6.50% 2017-2027			/			10 000
TPBF.O5	TPBF 6,50% 2017-2024			/			10 000
TPBF.O6	TPBF 6.50% 2018-2025			/	10,000	37	10 000
TPBF.O10	TPBF 6,50% 2020 - 2028			/			6 667
TPBF.O11	TPBF 6,50 % 2020-2028			/			7 501
TPBF.O12	TPBF 6.50% 2021-2031			/	10,000	125	10 000
TPBF.O13	TPBF 6,50 % 2021 - 2031			/	10,000	66	10 000
TPBF.O14	TPBF 6,30% 2022-2034			/	Marché	88	10 000
TPBF.O15	ETAT DU BURKINA 6,30 % 2022-2			/	10,000	9 971	10 000
EOS.O12	ETAT DU SENEGAL 6,15 % 2023-2028			/			10 000
EOS.O13	ETAT DU SENEGAL 6,30 % 2023-2030			/			10 000
EOS.O14	ETAT DU SENEGAL 6,50 % 2023-2033			/			10 000
EOS.O7	ETAT SENEGAL 6.30% 2015-2025			/			10 000
EOS.O8	ETAT DU SENEGAL 5,95% 2022-2034			/			10 000
EOS.O9	ETAT DU SENEGAL 6,00 % 2023-20			/			9 800
EOM.O6	ETAT DU MALI 6,50% 2020-2027			/	8,000	33	8 000
EOM.O7	ETAT DU MALI 6.50% 2021-2031			/	8,750	640	8 749
EOM.O8	ETAT DU MALI 6,20 % 2022-2032			/			10 000
EOM.O9	ETAT DU MALI 6,30% 2022-2032			/	10,000	113	10 000
EOS.O10	ETAT DU SENEGAL 6,15 % 2023-2030			/			10 000
EOS.O11	ETAT DU SENEGAL 6,35 % 2023-2033			/			10 000
BIDC.O4	BIDC-EBID 6.10% 2017-2027	221	5,000	/			5 000
BIDC.O5	BIDC-EBID 6,40% 2019-2026			/			9 900
BIDC.O6	BIDC-EBID 6,50 % 2021-2028	93	9,000	/			9 000
BIDC.O7	BIDC-EBID 5,90% 2022-2029			/	10,000	10 012	10 000
CRRH.O10	CRRH-UEMOA 6,10% 2022-2037			/	10,000	69	9 900
CRRH.O2	CRRH-UEMOA 6.10% 2012-2024			/			9 800
CRRH.O4	CRRH-UEMOA 6% 2014-2024			/			10 000
CRRH.O5	CRRH-UEMOA 5.85% 2015-2025			/			10 000
CRRH.O6	CRRH-UEMOA 5.85% 2016-2026			/			10 000
CRRH.O7	CRRH-UEMOA 5.95% 2017-2029			/			5 000
CRRH.O8	CRRH-UEMOA 5.95% 2018-2030			/			5 833
CRRH.O9	CRRH-UEMOA 6.05% 2018-2033			/			6 667

SUKUK ET TITRES ASSIMILES

Symbole	Titre	Quantité résiduelle à l'achat	Cours Achat / Vente	Quantité résiduelle à la vente	Cours de Référence
SUKSN.S2	SUKUK SN 6% 2016-2026		/		10 750
SUKTG.S1	SUKUK TG 6.5% 2016-2026		/		10 000

CALENDRIER DES ASSEMBLEES GENERALES
ANNEE : 2024

Société	Nature	Date	Heure	Lieu
SGB CI	Mixte	28/05/2024	09:00:00	Espace Latrille Events, sis à Abidjan Commune de Cocody, aux Deux-Plateaux Boulevard Latrille
NEI-CEDA CI	Ordinaire	28/05/2024	10:00:00	Hôtel TIAMA, Abidjan - Plateau
ECOBANK CI	Ordinaire	25/04/2024	10:00:00	Hôtel Radisson Blu, sis à Abidjan Port-Bouët, route de l'Aéroport International Félix Houphouët Boigny
SONATEL	Ordinaire	25/04/2024	10:00:00	PAR VISIOCONFERENCE dans ses locaux situés au Technopole à Dakar
BANK OF AFRICA ML	Ordinaire	23/04/2024	09:30:00	Siège de la banque à l'Immeuble BANK OF AFRICA, Avenue du Mali, Quartier ACI 2000
BANK OF AFRICA SN	Ordinaire	18/04/2024	09:30:00	Immeuble Elan II au 2ème Etage, Almadies, Zone 12, Route de Ngor à Dakar
ORANGE CI	Ordinaire	16/04/2024	10:00:00	Siège de la société, sis à Abidjan, Cocody Riviera Golf, Boulevard de France, Immeuble Orange Village
BANK OF AFRICA BN	Ordinaire	12/04/2024	09:00:00	Hôtel Golden Tulip à Cotonou
CORIS BANK INTERNATIONAL	Ordinaire	12/04/2024	09:00:00	Sopatel Hôtel Silmandé
SICABLE	Ordinaire	05/04/2024	10:00:00	Hôtel TIAMA, ABIDJAN
BANK OF AFRICA NG	Ordinaire	04/04/2024	10:00:00	Centre de Formation de BOA-NIGER (BOA-Siège)
BANK OF AFRICA BF	Ordinaire	28/03/2024	10:00:00	Salle WANGO I à l'hôtel LANCASTER (EX LAICO HOTEL) OUAGA 2000
BANK OF AFRICA CI	Ordinaire	28/03/2024	10:00:00	Salle Fromager de l'hôtel IVOTEL du Plateau (10ème étage)
AIR LIQUIDE CI	Ordinaire	10/01/2024	10:00:00	Salle de conférence de la CRRAE-UMOA

L'actualité de la BRVM sur nos plateformes digitales

Infos BRVM

Pour recevoir les informations boursières par SMS, souscrivez :



Côte d'Ivoire : *430#
Bénin : *430*15#



Côte d'Ivoire : #139#
Burkina Faso : *310#



Côte d'Ivoire : *431#
Niger : *512*9#
Togo : *310#

Site web

www.brvm.org



Application Mobile

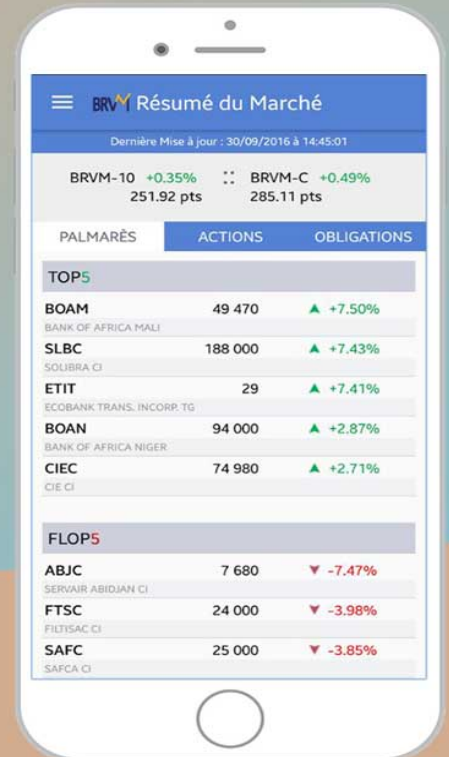

Nous suivre sur :

