

BRVM 10	150,95
Variation Jour	↓ -0,87 %
Variation annuelle	↑ 15,33 %



BULLETIN OFFICIEL DE LA COTE

N° 230

mercredi 1 décembre 2021

Site : www.brvm.org

BRVM Composite	197,27
Variation Jour	↓ -0,53 %
Variation annuelle	↑ 35,70 %

Evolution des indices

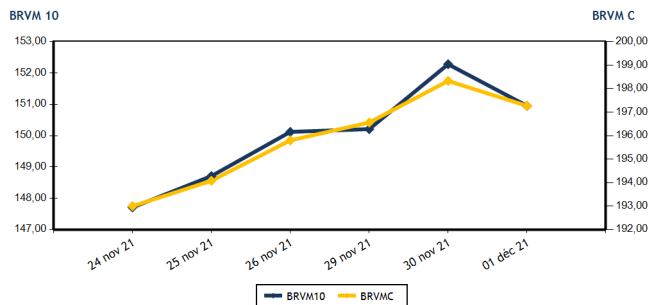

Volumes et valeurs transigés

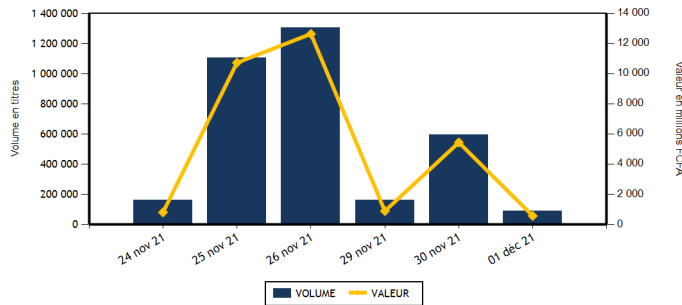

Actions	Niveau	Evol. Jour
Capitalisation boursière (FCFA)(Actions & Droits)	5 934 651 296 801	-0,53 %
Volume échangé (Actions & Droits)	56 943	-52,55 %
Valeur transigée (FCFA) (Actions & Droits)	241 833 797	-54,69 %
Nombre de titres transigés	42	0,00 %
Nombre de titres en hausse	11	-35,29 %
Nombre de titres en baisse	17	21,43 %
Nombre de titres inchangés	14	27,27 %

Obligations	Niveau	Evol. Jour
Capitalisation boursière (FCFA)	7 100 577 030 292	0,00 %
Volume échangé	32 344	-93,17 %
Valeur transigée (FCFA)	324 534 940	-93,38 %
Nombre de titres transigés	6	-33,33 %
Nombre de titres en hausse	0	-100,00 %
Nombre de titres en baisse	0	-100,00 %
Nombre de titres inchangés	6	

PLUS FORTES HAUSSES

Titres	Cours	Evol. Jour	Evol. annuelle
BERNABE CI (BNBC)	2 365	7,50 %	294,17 %
SAFCA CI (SAFC)	550	6,80 %	96,43 %
FILTISAC CI (FTSC)	1 795	5,59 %	11,49 %
BANK OF AFRICA BF (BOABF)	6 000	1,78 %	60,00 %
VIVO ENERGY CI (SHEC)	895	1,70 %	49,17 %

PLUS FORTES BAISES

Titres	Cours	Evol. Jour	Evol. annuelle
SICOR CI (SICC)	4 260	-7,39 %	246,34 %
CFAO MOTORS CI (CFAC)	1 300	-6,81 %	261,11 %
UNIWAX CI (UNXC)	2 060	-3,06 %	106,00 %
SOCIETE GENERALE COTE D'IVOIRE (SGBC)	11 210	-2,52 %	38,48 %
DRAGROUP TOGO (DRGT)	4 000	-2,44 %	-3,61 %

INDICES SECTORIELS

Base = 100 au 14 juin 1999	Nombre de sociétés	Valeur	Evol. Jour	Evol. annuelle	Volume	Valeur	PER moyen
BRVM - INDUSTRIE	12	102,74	-0,34 %	183,42 %	7 698	30 060 050	21,85
BRVM - SERVICES PUBLICS	4	449,67	-0,13 %	9,55 %	8 170	53 037 510	7,94
BRVM - FINANCES	15	72,73	-0,53 %	21,24 %	14 680	64 433 052	13,78
BRVM - TRANSPORT	2	593,49	0,00 %	56,72 %	6 809	16 870 400	9,91
BRVM - AGRICULTURE	5	249,12	0,31 %	187,87 %	8 787	52 566 715	15,60
BRVM - DISTRIBUTION	7	432,43	-2,63 %	90,98 %	10 642	24 752 245	27,12
BRVM - AUTRES SECTEURS	1	894,56	0,00 %	158,93 %	157	113 825	4,20
BRVM - PETITES CAPITALISATIONS	-	-	-	-	-	-	-

Indicateurs	1er et 2è Comp.	BRVM PC
PER moyen du marché	13,82	
Taux de rendement moyen du marché	6,02	
Taux de rentabilité moyen du marché	6,69	
Nombre de sociétés cotées	46	
Nombre de lignes obligataires	95	
Volume moyen annuel par séance	320 606,00	
Valeur moyenne annuelle par séance	1 753 066 169,64	

Indicateurs	1er et 2è Comp.	BRVM PC
Ratio moyen de liquidité	0,50	
Ratio moyen de satisfaction	17,58	
Ratio moyen de tendance	3 493,94	
Ratio moyen de couverture	2,86	
Taux de rotation moyen du marché	0,01	
Prime de risque du marché	1,33	
Nombre de SGI participantes	27	

Définitions

Volume moyen annuel par séance = Valeur annuelle échangée / nombre de séances
 Valeur moyenne annuelle par séance = Valeur annuelle échangée / nombre de séances
 Ratio moyen de liquidité = Moyenne des ratios de liquidité (Titres échangés / Volume des ordres de vente)
 Ratio moyen de satisfaction = Moyenne des ratios de satisfaction (Titres échangés / Volume des ordres d'achat)
 Ratio moyen de tendance = Moyenne des ratios de tendance (Volume des ordres d'achat / Volume des ordres de vente)
 Ratio moyen de couverture = Moyenne des ratios de couverture (Volume des ordres de vente / Volume des ordres d'achat)

Taux moyen de rotation = moyenne des taux de rotation des actions cotées (volume transigé / capi flottante)
 PER moyen du marché = moyenne des PER des actions cotées ayant un PER positif
 Taux de rendement moyen = moyenne des taux de rendement des actions cotées ayant distribué un dividende
 Taux de rentabilité moyen = moyenne des taux de rentabilité des actions cotées
 Prime de risque du marché = (1 / le PER moyen du marché) - le taux de référence actuel des emprunts d'Etat



MARCHE DES ACTIONS

Symbole	Titre	Cours Précédent	Cours du jour		Variation jour	Séance de cotation		Cours Référence	Variation de l'année précédente	Dernier dividende payé		Rdt. Net	PER
			Ouv.	Clôt.		Volume	Valeur			Montant net	Date		
SECTEUR - INDUSTRIE		102,74	points		-0,34 %								
CABC	SICABLE CI	1 200	1 200	1 200	0,00 %	105	126 000	1 200	18,81 %	133,00	2-août-21	11,08 %	6,09
FTSC	FILTISAC CI	1 700	1 700	1 795	5,59 %	282	489 220	1 795	11,49 %	235,00	30-juil.-21	13,09 %	7,13
NEIC	NEI-CEDA CI	575	575	575	0,00 %	470	270 250	575	150,00 %	9,00	28-juin-01		9,17
NTLC	NESTLE CI	4 700	4 675	4 680	-0,43 %	5 199	24 322 330	4 680	1 362,50 %	363,67	30-juil.-21	7,77 %	4,94
SEMC	CROWN SIEM CI	680	680	680	0,00 %	171	114 280	680	240,00 %	16,92	29-sept.-17		23,26
SIVC	AIR LIQUIDE CI	600	600	600	0,00 %	51	30 600	600	224,32 %	63,00	29-sept.-17		
SLBC	SOLIBRA CI	135 000	137 000	135 005	0,00 %	8	1 082 035	135 005	165,24 %	2 736,00	3-août-21	2,03 %	12,68
SMBC	SMB CI	6 900	NC	NC	0,00 %			6 900	124,03 %	810,00	15-juil.-21	11,74 %	5,72
STBC	SITAB CI	5 845	5 800	5 750	-1,63 %	190	1 100 500	5 750	984,91 %	436,12	2-juil.-21	7,58 %	12,09
TTRC	TRITURAF CI-Ste en Liquidation	490	SP	SP	0,00 %			490	0,00 %	1 440,00	19-juil.-02		
UNLC	UNILEVER CI	4 550	NC	NC	0,00 %			4 550	9,24 %	1 233,00	9-juil.-12		
UNXC	UNIWAX CI	2 125	2 125	2 060	-3,06 %	1 222	2 524 835	2 060	106,00 %	18,00	16-juil.-21	0,87 %	115,60
TOTAL						7 698	30 060 050						21,85
SECTEUR - SERVICES PUBLICS		449,67	points		-0,13 %								
CIEC	CIE CI	1 995	1 950	1 985	-0,50 %	1 003	1 991 825	1 985	32,33 %	167,14	14-juil.-21	8,42 %	6,87
ONTBF	ONATEL BF	3 900	3 890	3 900	0,00 %	4 751	18 523 300	3 900	36,13 %	399,56	1-juin-21	10,25 %	8,54
SDCC	SODE CI	4 590	4 500	4 500	-1,96 %	102	459 000	4 500	50,50 %	337,50	27-juil.-21	7,50 %	9,40
SNTS	SONATEL SN	13 980	13 900	13 970	-0,07 %	2 314	32 063 385	13 970	3,48 %	1 225,00	17-mai-21	8,77 %	6,94
TOTAL						8 170	53 037 510						7,94
SECTEUR - FINANCES		72,73	points		-0,53 %								
BICC	BICI CI	6 000	6 000	6 000	0,00 %	405	2 430 000	6 000	-10,18 %	50,00	6-juil.-21	0,83 %	21,40
BOAB	BANK OF AFRICA BN	5 500	5 500	5 500	0,00 %	1 509	8 299 645	5 500	48,85 %	436,00	20-mai-21	7,93 %	8,38
BOABF	BANK OF AFRICA BF	5 895	5 890	6 000	1,78 %	94	559 490	6 000	60,00 %	370,00	3-mai-21	6,17 %	7,50
BOAC	BANK OF AFRICA CI	5 450	5 445	5 445	-0,09 %	614	3 345 980	5 445	48,16 %	315,00	12-mai-21	5,79 %	7,66
BOAM	BANK OF AFRICA ML	1 550	1 550	1 515	-2,26 %	1 030	1 564 840	1 515	34,67 %	271,00	15-mai-19		44,30
BOAN	BANK OF AFRICA NG	5 325	5 325	5 300	-0,47 %	173	917 400	5 300	51,43 %	429,66	6-mai-21	8,11 %	9,28
BOAS	BANK OF AFRICA SENEGAL	2 600	2 600	2 600	0,00 %	2 054	5 323 015	2 600	73,91 %	161,01	1-juin-21	6,19 %	8,14
CBIBF	CORIS BANK INTERNATIONAL	9 150	9 100	9 100	-0,55 %	11	100 100	9 100	12,35 %	406,00	6-juil.-21	4,46 %	8,47
ECOC	ECOBANK COTE D'IVOIRE	5 015	5 020	5 055	0,80 %	4 045	20 368 945	5 055	29,78 %	294,30	6-mai-21	5,82 %	9,27
ETIT	ECOBANK TRANS. INCORP. TG	13	13	13	0,00 %	329	4 277	13	0,00 %	1,21	28-avr.-17		4,35
NSBC	NSIA BANQUE COTE D'IVOIRE	6 195	6 010	6 160	-0,56 %	576	3 499 260	6 160	2,67 %	77,69	27-juil.-20	1,26 %	21,16
ORGT	ORAGROUP TOGO	4 100	4 000	4 000	-2,44 %	10	40 000	4 000	-3,61 %	59,52	17-juil.-20	1,49 %	29,41
SAFC	SAFCA CI	515	525	550	6,80 %	33	17 680	550	96,43 %	23,04	29-juil.-11		
SGBC	SOCIETE GENERALE COTE D'IVOIRE	11 500	11 600	11 210	-2,52 %	413	4 761 545	11 210	38,48 %	368,30	30-juin-21	3,29 %	7,20
SIBC	SOCIETE IVOIRIENNE DE BANQUE	3 865	3 890	3 900	0,91 %	3 384	13 200 875	3 900	44,44 %	360,00	23-juil.-21	9,23 %	6,44
TOTAL						14 680	64 433 052						13,78
SECTEUR - TRANSPORT		593,49	points		0,00 %								
SDSC	BOLLORE	2 450	2 450	2 450	0,00 %	6 809	16 870 400	2 450	58,06 %	100,00	11-août-21	4,08 %	9,91
SVOC	MOVIS CI	2 395	SP	SP	0,00 %			2 395	0,00 %	270,00	5-juil.-99		

TOTAL

6 809

16 870 400

9,91

MARCHE DES ACTIONS

Symbole	Titre	Cours Précédent	Cours du jour		Variation jour	Séance de cotation		Cours Référence	Variation de l'année précédente	Dernier dividende payé		Rdt. Net	PER
			Ouv.	Clôt.		Volume	Valeur			Montant net	Date		
SECTEUR - AGRICULTURE		249,12	points		↑	0,31 %							
PALC	PALM CI	6 890	6 890	6 950	0,87 %	6 032	42 162 910	6 950	208,89 %	102,51	27-août-21	1,47 %	30,51
SCRC	SUCRIVOIRE	1 100	1 065	1 100	0,00 %	975	1 036 760	1 100	120,00 %	40,50	20-août-21	3,68 %	12,06
SICC	SICOR CI	4 600	4 600	4 260	-7,39 %	59	281 065	4 260	246,34 %	1 919,00	25-sept.-00		2,58
SOGC	SOGB CI	5 250	5 150	5 300	0,95 %	1 707	9 012 780	5 300	125,53 %	250,00	15-juil.-21	4,72 %	14,96
SPHC	SAPH CI	5 250	5 200	5 225	-0,48 %	14	73 200	5 225	273,21 %	132,30	24-août-21	2,53 %	17,89
TOTAL						8 787	52 566 715						15,60
SECTEUR - DISTRIBUTION		432,43	points		↓	-2,63 %							
ABJC	SERVAIR ABIDJAN CI	1 995	1 995	1 995	0,00 %	78	157 640	1 995	60,89 %	164,96	30-sept.-19		
BNBC	BERNABE CI	2 200	2 190	2 365	7,50 %	822	1 813 955	2 365	294,17 %	45,00	19-juil.-19		24,87
CFAC	CFAO MOTORS CI	1 395	1 310	1 300	-6,81 %	1 524	1 987 840	1 300	261,11 %	22,15	15-juil.-21	1,70 %	62,38
PRSC	TRACTAFRIC MOTORS CI	3 315	3 315	3 315	0,00 %	5 318	17 629 170	3 315	51,03 %	162,90	2-sept.-21	4,91 %	18,22
SHEC	VIVO ENERGY CI	880	890	895	1,70 %	2 468	2 188 070	895	49,17 %	63,90	26-nov.-20	7,14 %	
TTLIC	TOTAL CI	2 300	2 320	2 320	0,87 %	317	739 670	2 320	45,91 %	109,31	27-sept.-21	4,71 %	19,10
TTLS	TOTAL SN	2 100	2 100	2 050	-2,38 %	115	235 900	2 050	13,89 %	223,60	30-juil.-21	10,91 %	11,01
TOTAL						10 642	24 752 245						27,12
AUTRES SECTEURS		894,56	points		→	0,00 %							
STAC	SETAO CI	725	725	725	0,00 %	157	113 825	725	158,93 %	66,15	16-juil.-21	9,12 %	4,20
TOTAL						157	113 825						4,20
TOTAL - Marché des actions						56 943	241 833 797						

MARCHE DES DROITS

Symbole	Titre	Cours Précédent	Cours du jour		Variation jour	Séance de cotation		Cours Référence	Variation depuis l'origine	Parité	Periode de négociation	
			Ouv.	Clôt.		Volume	Valeur				Début	fin
TOTAL												
TOTAL - Marché des droits												

TROISIEME COMPARTIMENT - BRVM PETITES CAPITALISATIONS

Symbole	Titre	Cours Précédent	Cours du jour		Variation jour	Séance de cotation		Cours Référence	Variation depuis l'origine
			Ouv.	Clôt.		Volume	Valeur		
TOTAL									
TOTAL - 3ème Compartiment - BRVM PC									

Légende:
 (d) Ex-dividende (d) Variation par rapport au cours de référence
 Cours du jour: Ouv.: Ouverture Clôt.: Clôture Moy.: Moyen
 Mentions : NC: Non Coté Ex-c: Ex-coupon Ex-d: Ex-droit SP: Suspendu Val-T: Valeur Théorique
 PER = Cours / BNPA selon les données disponibles Rdt. Net: Rendement net (DNPA / Cours)
 Comp.: 1 - Premier Compartiment 2 - Second Compartiment 3 - Compartiment de croissance
 Ratio de liquidité = Titres échangés / Volume des ordres de vente
 : Progression de l'indice sectoriel : Stabilité de l'indice sectoriel : Recul de l'indice sectorie

MARCHE DES OBLIGATIONS

Symbole	Titre	Valeur nominale	Cours Précédent	Cours du jour	Cours Référence	Séance de cotation		Coupon couru	Coupon d'intérêt		Type Amort	
						Volume	Valeur		Période	Montant net	Eché.	
OBLIGATIONS D'ETAT												
EOM.01	ETAT DU MALI 6.20% 2016-2023	3 332	3 332	NC	3 332			108,67	A	206,58	23-mai-22	ACD
EOM.02	Etat du Mali 6.50% 2017-2024	6 000	6 000	NC	6 000			240,41	A	390,00	20-avr.-22	AC
EOM.03	ETAT DU MALI 6,50 % 2018-2025	8 000	8 000	NC	8 000			101,51	A	650,00	5-oct.-22	AC
EOM.04	ETAT DU MALI 6,50% 2019-2027	10 000	10 000	NC	10 000			252,88	A	650,00	12-juil.-22	AC
EOM.05	ETAT DU MALI 6,50% 2020-2028	10 000	10 000	NC	10 000			443,42	A	650,00	27-mars-22	ACD
EOM.06	ETAT DU MALI 6,50% 2020-2027	10 000	10 500	NC	10 500			1,78	A	650,00	30-nov.-22	AC
EOM.07	ETAT DU MALI 6.50% 2021-2031	10 000	10 500	NC	10 500			407,81	A	650,00	16-avr.-22	AC
EOS.05	ETAT SENEGAL 6.50% 2013-2023	10 000	10 300	NC	10 300			220,79	S	325,00	29-janv.-22	ACD
EOS.07	ETAT SENEGAL 6.30% 2015-2025	10 000	10 500	NC	10 500			10,36	S	312,41	25-mai-22	ACD
TPBF.O10	TPBF 6,50% 2020 - 2028	10 000	10 300	NC	10 300			129,28	S	325,00	20-mars-22	ACD
TPBF.O11	TPBF 6,50 % 2020-2028	10 000	10 000	NC	10 000			256,11	S	325,00	9-janv.-22	ACD
TPBF.O12	TPBF 6.50% 2021-2031	10 000	10 500	NC	10 500			120,30	S	325,00	25-mars-22	ACD
TPBF.O13	TPBF 6,50 % 2021 - 2031	10 000	10 200	NC	10 200			261,41	S	325,00	6-janv.-22	ACD
TPBF.O4	TPBF 6.50% 2017-2027	10 000	10 000	NC	10 000			219,04	S	327,67	31-janv.-22	ACD
TPBF.O5	TPBF 6,50% 2017-2024	10 000	10 500	NC	10 500			275,27	S	325,00	29-déc.-21	ACD
TPBF.O6	TPBF 6.50% 2018-2025	10 000	10 500	NC	10 500			318,77	S	325,89	5-déc.-21	ACD
TPBF.O7	TPBF 6,50% 2018- 2025	10 000	10 500	NC	10 500			28,73	S	325,00	15-mai-22	AC
TPBF.O8	TPBF 6,50% 2019-2027	10 000	10 000	NC	10 000			44,52	S	322,33	6-mai-22	ACD
TPBF.O9	TPBF 6,50% 2019 - 2027	10 000	10 500	NC	10 500			96,43	S	325,00	8-avr.-22	ACD
TPBJ.O3	TPBJ 6,50% 2020-2028	10 000	10 000	NC	10 000			174,52	A	650,00	25-août-22	AC
TPCI.O16	TPCI 6.55% 2014-2022	10 000	10 000	NC	10 000			349,93	A	655,00	20-mai-22	ACD
TPCI.O17	TPCI 3% 2014-2024	10 000	10 000	NC	10 000			135,25	S	150,00	19-déc.-21	ACD
TPCI.O18	TPCI 5.85% 2014-2021	10 000	10 000	NC	10 000			263,73	S	292,50	19-déc.-21	ACD
TPCI.O19	TPCI 5.99% 2015-2025	10 000	10 000	10 000	10 000	86	860 000	329,86	A	599,00	14-mai-22	ACD
TPCI.O20	TPCI 5.85% 2015-2022	10 000	10 120	NC	10 120			91,61	S	292,50	5-avr.-22	ACD
TPCI.O21	TPCI 6% 2016-2028	10 000	10 500	NC	10 500			389,59	A	600,00	8-avr.-22	ACD
TPCI.O22	TPCI 5.90% 2016 - 2026	10 000	10 000	NC	10 000			273,18	A	590,00	15-juin-22	ACD
TPCI.O23	TPCI 5.90% 2016-2026	10 000	10 160	NC	10 160			22,63	A	590,00	17-nov.-22	ACD
TPCI.O24	TPCI 6.25% 2017-2029	10 000	10 300	NC	10 300			106,46	S	312,50	31-mars-22	ACD
TPCI.O25	TPCI 5,95% 2017-2024 A	10 000	10 001	NC	10 001			62,12	S	297,50	24-avr.-22	ACD
TPCI.O26	TPCI 5,95% 2017-2024 B	10 000	10 050	NC	10 050			34,52	S	297,50	10-mai-22	ACD
TPCI.O27	TPCI 6% 2017-2025	10 000	10 000	NC	10 000			254,10	S	300,00	29-déc.-21	ACD
TPCI.O28	TPCI 6% 2018 - 2026	10 000	10 500	NC	10 500			198,90	A	600,00	2-août-22	ACD
TPCI.O29	TPCI 6% 2018-2026	10 000	10 001	NC	10 001			70,68	A	600,00	19-oct.-22	ACD
TPCI.O30	TPCI 5,95% 2018-2025	9 000	9 270	NC	9 270			250,87	S	268,48	13-déc.-21	ACD
TPCI.O31	TPCI 5,75% 2019 - 2026	10 000	10 280	NC	10 280			258,36	A	575,00	20-juin-22	ACD
TPCI.O32	TPCI 2,23% 2019-2026	10 000		NC				300,59	A	669,00	20-juin-22	ACD
TPCI.O33	TPCI 5.75% 2019-2026	10 000	10 280	NC	10 280			403,29	A	575,00	20-mars-22	ACD
TPCI.O34	TPCI 6% 2019-2029	10 000	10 000	NC	10 000			420,82	A	600,00	20-mars-22	ACD
TPCI.O35	TPCI 5,75% 2019 -2026	10 000	10 000	NC	10 000			225,27	A	575,00	11-juil.-22	ACD
TPCI.O36	TPCI 5,75% 2019- 2026	10 000	10 180	NC	10 180			160,68	A	575,00	21-août-22	ACD
TPCI.O37	TPCI 5,80% 2019-2026	10 000	10 000	NC	10 000			575,23	A	580,00	4-déc.-21	ACD
TPCI.O38	TPCI 5,75% 2019-2026	10 000	10 300	NC	10 300			570,27	A	575,00	4-déc.-21	ACD
TPCI.O39	TPCI 5,75% 2019 - 2026	10 000	10 300	NC	10 300			70,89	A	575,00	17-oct.-22	ACD
TPCI.O40	TPCI 5,75% 2019-2026	10 000	10 000	NC	10 000			511,99	A	575,00	10-janv.-22	ACD
TPCI.O41	TPCI 5,80% 2020-2027	10 000	10 700	NC	10 700			438,58	A	580,00	28-févr.-22	ACD
TPCI.O42	TPCI 5,90% 2020-2030	10 000	10 500	NC	10 500			446,14	A	590,00	28-févr.-22	ACD
TPCI.O43	TPCI 5,90% 2020 - 2030	10 000	10 500	NC	10 500			358,85	A	590,00	23-avr.-22	ACD
TPCI.O44	TPCI 5,80% 2020 - 2027	10 000	10 000	NC	10 000			352,77	A	580,00	23-avr.-22	ACD
TPCI.O45	TPCI 5,80% 2020 -2027	10 000	10 000	NC	10 000			266,96	A	580,00	16-juin-22	ACD
TPCI.O46	TPCI 5,90% 2020 - 2030	10 000	10 500	NC	10 500			271,56	A	590,00	16-juin-22	ACD
TPCI.O47	TPCI 5,80% 2020 - 2027	10 000	10 000	NC	10 000			266,96	A	580,00	16-juin-22	ACD
TPCI.O48	TPCI 5,80% 2020- 2027	10 000	10 000	NC	10 000			198,63	A	580,00	29-juil.-22	ACD
TPCI.O49	TPCI 5,90% 2020- 2030	10 000	10 085	NC	10 085			202,05	A	590,00	29-juil.-22	ACD
TPCI.O50	TPCI 5,90% 2020-2030	10 000	10 000	NC	10 000			153,56	A	590,00	28-août-22	ACD
TPCI.O51	TPCI 5,80% 2020-2027	10 000	10 000	NC	10 000			95,34	A	580,00	2-oct.-22	ACD
TPCI.O52	TPCI 5,90 % 2020-2030	10 000	10 250	NC	10 250			96,99	A	590,00	2-oct.-22	ACD
TPCI.O53	TPCI 5,80% 2020-2027	10 000	10 600	NC	10 600			54,03	A	580,00	28-oct.-22	ACD
TPCI.O54	TPCI 5,90% 2020-2030	10 000	10 300	NC	10 300			54,96	A	590,00	28-oct.-22	ACD
TPCI.O55	TPCI 5,80% 2020-2027	10 000	10 500	NC	10 500			543,45	A	580,00	24-déc.-21	ACD

mercredi 1 décembre 2021

TPCI.O56	TPCI 5,90% 2020-2030	10 000	10 500	NC	10 500			552,82	A	590,00	24-déc.-21	ACD
TPCI.O57	TPCI 5,80% 2020-2027	10 000	10 000	NC	10 000			597,48	A	580,00	20-nov.-21	ACD
TPCI.O58	TPCI 5,80% 2021-2028	10 000	10 075	NC	10 075			424,27	A	580,00	9-mars-22	ACD
TPCI.O59	TPCI 5,90% 2021-2031	10 000	10 500	NC	10 500			431,59	A	590,00	9-mars-22	ACD
TPCI.O60	TPCI 5,80% 2021-2028	10 000	10 000	NC	10 000			320,99	A	580,00	13-mai-22	ACD
TPCI.O61	TPCI 5,90% 2021-2031	10 000	10 050	10 050	10 050	31 500	316 575 000	326,52	A	590,00	13-mai-22	ACD
TPCI.O62	TPCI 5,80 % 2021 -2028	10 000	10 360	NC	10 360			244,71	A	580,00	30-juin-22	ACD
TPCI.O63	TPCI 5,90% 2021 -2031	10 000	10 000	NC	10 000			180,49	A	590,00	30-juin-22	ACD
TPCI.O64	TPCI 5,80 % 2021 - 2028	10 000	10 190	NC	10 190			170,03	A	580,00	16-août-22	ACD
TPCI.O65	TPCI 5,90% 2021-2031	10 000	10 500	NC	10 500			100,22	A	590,00	30-sept.-22	ACD
TPNE.O1	TRESOR PUBLIC DU NIGER 6,50% 2019-2026	10 000	10 500	10 500	10 500	163	1 632 500	441,64	A	650,00	28-mars-22	ACD
TPNE.O2	TRESOR PUBLIC DU NIGER 6,50% 2019 - 2026	10 000	10 500	10 500	10 500	52	522 500	217,26	A	650,00	1-août-22	ACD
TPNE.O3	TRESOR PUBLIC DU NIGER 6,5% 2020-2027	10 000	10 500	NC	10 500			219,04	A	650,00	31-juil.-22	ACD
TPNE.O4	TRESOR PUBLIC DU NIGER 6,30% 2021-2031	10 000	10 200	NC	10 200			170,88	A	630,00	24-août-22	ACD
TOTAL						31 801	319 590 000					

OBLIGATIONS REGIONALES

BIDC.O4	BIDC-EBID 6.10% 2017-2027	7 500	7 500	NC	7 500			210,58	A	457,50	16-juin-22	ACD
BIDC.O5	BIDC-EBID 6,40% 2019-2026	10 000	10 500	NC	10 500			246,96	S	320,00	12-janv.-22	ACD
BIDC.O6	BIDC-EBID 6,50 % 2021-2028	10 000	10 500	NC	10 500			23,15	S	322,33	18-mai-22	ACD
BOAD.O12	BOAD 5.95% 2014-2021	10 000	10 000	NC	10 000			554,25	A	595,00	26-déc.-21	ACD
CRRH.O1	CRRH-UEMOA 6.10% 2012-2022	10 000	9 925	NC	9 925			182,34	S	305,00	13-févr.-22	AC
CRRH.O2	CRRH-UEMOA 6.10% 2012-2024	10 000	10 000	NC	10 000			114,48	S	305,00	17-juil.-22	AC
CRRH.O3	CRRH-UEMOA 6% 2013-2023	10 000	10 000	NC	10 000			59,34	S	300,00	26-avr.-22	AC
CRRH.O4	CRRH-UEMOA 6% 2014-2024	10 000	9 975	NC	9 975			252,46	S	300,00	30-déc.-21	AC
CRRH.O5	CRRH-UEMOA 5.85% 2015-2025	10 000	10 230	NC	10 230			236,49	S	290,10	4-janv.-22	AC
CRRH.O6	CRRH-UEMOA 5.85% 2016-2026	10 000	10 230	NC	10 230			240,04	S	292,50	3-janv.-22	ACD
CRRH.O7	CRRH-UEMOA 5.95% 2017-2029	6 667	6 650	NC	6 650.33			15,34	S	198,33	17-mai-22	AC
CRRH.O8	CRRH-UEMOA 5.95% 2018-2030	7 917	7 898	NC	7 897.67			209,78	S	235,52	21-déc.-21	AC
CRRH.O9	CRRH-UEMOA 6.05% 2018-2033	8 333	8 333	NC	8 333			224,53	S	252,08	21-déc.-21	AC
TOTAL						0	0					

OBLIGATIONS PRIVEES

BHSN.O1	DIASPORA BONDS BHS 6,25% 2019-	10 000	10 500	NC	10 500			242,55	S	309,93	10-janv.-22	ACD
FNSBC.O1	FCTC NSIA BANQUE 7 % 2020-2025	7 778	7 777	7 777	7 777	220	1 710 940	119,36	T	142,92	16-déc.-21	ACD
PADS.O3	PAD 6,60% 2020-2027	10 000	10 000	NC	10 000			77,97	S	330,00	19-avr.-22	ACD
SNLC.O1	SENELEC 6,50% 2018-2025	7 000	7 350	NC	7 350			81,70	S	227,50	27-mars-22	AC
SNTS.O2	SONATEL 6,50% 2020-2027	10 000	10 000	NC	10 000			231,08	S	308,11	16-janv.-22	ACD
TOTAL						220	1 710 940					

SUKUK ET TITRES ASSIMILES

SUKCI.S2	SUKUK CI 5.75% 2016-2023	10 000	10 400	NC	10 400			135,76	S	289,10	7-mars-22	ACD
SUKSN.S2	SUKUK SN 6% 2016-2026	10 000	10 400	NC	10 400			213,33	S	306,67	26-janv.-22	ACD
SUKTG.S1	SUKUK TG 6.5% 2016-2026	10 000	10 400	10 400	10 400	323	3 234 000	217,76	S	377,99	17-févr.-22	ACD
TOTAL						323	3 234 000					

TOTAL - Marché des obligations

32 344 324 534 940

Légende :
 (#) (*) Ex-Coupon couru (#)#Cours de référence amorti / Coupon couru Ex-c (#)Ex-marge de profits
 Cours du jour: Ouv.: Ouverture Clôt.: Clôture Moy.: Moyen
 Type Amort: Type d'Amortissement IF: In Fine AC: Amortissement Constant AD: Amortissement Dégressif ACD: Amortissement Constant Différé
 Période: Périodicité de paiement des coupons A: Annuelle S: Semestrielle T: Trimestrielle
 Eché.: Échéance de paiement des intérêts
 Mentions: NC: Non Coté Ex-c: Ex-coupon ou Ex-droit SP: Suspendu

INFORMATIONS

OPERATIONS EN COURS

Emetteur	Opération
----------	-----------

AVIS

Entité	N°	Nature	Objet
BRVM	230-2021	Païement Intérêts et remboursement	Païement des intérêts semestriels et remboursement partiel du capital - CRRH-UEMOA 6,05 % 2018-2033
BRVM	231-2021	Païement Intérêts et remboursement	Païement des intérêts semestriels et remboursement partiel du capital - CRRH-UEMOA 5,95% 2018-2030

COMMUNIQUES

Emetteur	N°	Nature	Objet
SONATEL	20211201-2	Communiqué	Changement Important dans la Direction - SONATEL SN
BICI CI	20211201-1	Rapport d'activités du troisième trimestre	Rapport d'activité au 3ème trimestre 2021 - BICI CI
BANK OF AFRICA ML	20211201	Etats financiers	États financiers - 1er Semestre 2021 - BOA MALI(Annule et remplace le précédent)

QUANTITES RESIDUELLES

MARCHE DES ACTIONS

Symbole	Titre	Quantité résiduelle à l'achat	Cours Achat / Vente			Quantité résiduelle à la vente	Cours de Référence
ABJC	SERVAIR ABIDJAN CI	5 604	1,900	/	1,995	338	1 995
BICC	BICI CI	20	5,900	/	5,990	10	6 000
BNBC	BERNABE CI	27	2,365	/			2 365
BOAB	BANK OF AFRICA BN	183	5,500	/	5,600	48	5 500
BOABF	BANK OF AFRICA BF	162	5,895	/	6,000	174	6 000
BOAC	BANK OF AFRICA CI	200	5,420	/	5,445	168	5 445
BOAM	BANK OF AFRICA ML	10	1,510	/	1,515	14	1 515
BOAN	BANK OF AFRICA NG	20	5,205	/	5,300	332	5 300
BOAS	BANK OF AFRICA SENEGAL	30	2,590	/	2,600	2 153	2 600
CABC	SICABLE CI	98	1,160	/	1,200	46	1 200
CBIBF	CORIS BANK INTERNATIONAL	40	9,050	/	9,100	264	9 100
CFAC	CFAO MOTORS CI	18 172	1,300	/	1,310	4	1 300
CIEC	CIE CI	185	1,955	/	1,990	357	1 985
ECOC	ECOBANK COTE D'IVOIRE	25	5,055	/	5,150	125	5 055
ETIT	ECOBANK TRANS. INCORP. TG			/	Marché	15 664 647	13
FTSC	FILTISAC CI	1 000	1,710	/	1,795	146	1 795
NEIC	NEI-CEDA CI	2 455	540	/	575	725	575
NSBC	NSIA BANQUE COTE D'IVOIRE	29	6,100	/	6,160	47	6 160
NTLC	NESTLE CI	70	4,655	/	4,680	2 752	4 680
ONTBF	ONATEL BF	143	3,890	/	3,900	489	3 900
ORGT	ORAGROUP TOGO	60	3,860	/	4,000	290	4 000
PALC	PALM CI	211	6,890	/	6,950	96	6 950
PRSC	TRACTAFRIC MOTORS CI	365	3,315	/	3,500	15	3 315
SAFC	SAFCA CI	117	Marché	/			550
SCRC	SUCRIVOIRE	10	1,060	/	1,100	452	1 100
SDCC	SODE CI	100	4,250	/	4,500	217	4 500
SDSC	BOLLORE	357	2,300	/	2,450	441	2 450
SEMC	CROWN SIEM CI	161	660	/	680	340	680
SGBC	SOCIETE GENERALE COTE D'IVOIRE	744	11,210	/	11,605	62	11 210
SHEC	VIVO ENERGY CI	20	850	/	895	38	895
SIBC	SOCIETE IVOIRIENNE DE BANQUE	80	3,900	/	3,990	5	3 900
SICC	SICOR CI	30	4,260	/	4,460	1	4 260
SIVC	AIR LIQUIDE CI	41	555	/	595	230	600
SLBC	SOLIBRA CI	18	135,005	/	144,000	5	135 005
SMBC	SMB CI	100	6,905	/	6,950	1 213	6 900
SNTS	SONATEL SN	37	13,950	/	13,970	16	13 970
SOGC	SOGB CI	66	5,300	/	5,345	2	5 300
SPHC	SAPH CI	197	5,105	/	5,225	1	5 225
STAC	SETAO CI	32	700	/	720	500	725
STBC	SITAB CI	100	5,510	/	5,795	50	5 750
SVOC	MOVIS CI			/			2 395
TTLC	TOTAL CI	61	2,320	/	2,350	1 536	2 320
TTLS	TOTAL SN	10	2,010	/	2,050	8	2 050
TTRC	TRITURAF CI-Ste en Liquidation			/			490
UNLC	UNILEVER CI	15	4,550	/			4 550
UNXC	UNIWAX CI	72	2,050	/	2,110	10	2 060

QUANTITES RESIDUELLES

MARCHE DES DROITS

Symbole	Titre	Quantité résiduelle à l'achat	Cours Achat / Vente	Quantité résiduelle à la vente	Cours de Référence
---------	-------	-------------------------------	---------------------	--------------------------------	--------------------

TROISIEME COMPARTIMENT - BRVM PETITES CAPITALISATIONS

Symbole	Titre	Quantité résiduelle à l'achat	Cours Achat / Vente	Quantité résiduelle à la vente	Cours de Référence
---------	-------	-------------------------------	---------------------	--------------------------------	--------------------

QUANTITES RESIDUELLES

MARCHE DES OBLIGATIONS

Symbole	Titre	Quantité résiduelle à l'achat	Cours Achat / Vente	Quantité résiduelle à la vente	Cours de Référence
BHSN.01	DIASPORA BONDS BHS 6,25% 2019-		/ 10,200	20 000	10 500
FNSBC.01	FCTC NSIA BANQUE 7 % 2020-2025		/ 7,777.78	79	7 777
PADS.03	PAD 6,60% 2020-2027		/		10 000
SNLC.01	SENELEC 6,50% 2018-2025		/		7 350
SNTS.02	SONATEL 6,50% 2020-2027		/		10 000
EOM.01	ETAT DU MALI 6.20% 2016-2023		/		3 332
EOM.02	Etat du Mali 6.50% 2017-2024		/ 6,000	40	6 000
EOM.03	ETAT DU MALI 6,50 % 2018-2025		/		8 000
EOM.04	ETAT DU MALI 6,50% 2019-2027		/		10 000
EOM.05	ETAT DU MALI 6,50% 2020-2028		/		10 000
EOM.06	ETAT DU MALI 6,50% 2020-2027		/ 10,500	1 910	10 500
TPNE.03	TRESOR PUBLIC DU NIGER 6,5% 2020-2027		/ 10,500	1 495	10 500
TPNE.04	TRESOR PUBLIC DU NIGER 6,30% 2021-2031		/ 10,200	30	10 200
TPCI.062	TPCI 5,80 % 2021 -2028		/ 10,360	52 390	10 360
TPCI.063	TPCI 5,90% 2021 -2031		/		10 000
TPCI.064	TPCI 5,80 % 2021 - 2028		/		10 190
TPCI.065	TPCI 5,90% 2021-2031		/ 10,500	2 490	10 500
TPNE.01	TRESOR PUBLIC DU NIGER 6,50% 2019-2026		/ 10,500	2 255	10 500
TPNE.02	TRESOR PUBLIC DU NIGER 6,50% 2019 - 2026		/ 10,500	1 925	10 500
TPCI.056	TPCI 5,90% 2020-2030		/ 10,500	1 495	10 500
TPCI.057	TPCI 5,80% 2020-2027		/		10 000
TPCI.058	TPCI 5,80% 2021-2028		/		10 075
TPCI.059	TPCI 5,90% 2021-2031		/		10 500
TPCI.060	TPCI 5,80% 2021-2028		/		10 000
TPCI.061	TPCI 5,90% 2021-2031		/		10 050
TPCI.050	TPCI 5,90% 2020-2030		/		10 000
TPCI.051	TPCI 5,80% 2020-2027		/		10 000
TPCI.052	TPCI 5,90 % 2020-2030		/ 10,500	3 000	10 250
TPCI.053	TPCI 5,80% 2020-2027		/		10 600
TPCI.054	TPCI 5,90% 2020-2030		/		10 300
TPCI.055	TPCI 5,80% 2020-2027		/		10 500
TPCI.044	TPCI 5,80% 2020 - 2027		/		10 000
TPCI.045	TPCI 5,80% 2020 -2027		/		10 000
TPCI.046	TPCI 5,90% 2020 - 2030		/		10 500
TPCI.047	TPCI 5,80% 2020 - 2027		/		10 000
TPCI.048	TPCI 5,80% 2020- 2027	25	9,900	/	10 000
TPCI.049	TPCI 5,90% 2020- 2030		/		10 085
TPCI.038	TPCI 5,75% 2019-2026		/		10 300
TPCI.039	TPCI 5,75% 2019 - 2026		/		10 300
TPCI.040	TPCI 5,75% 2019-2026		/		10 000
TPCI.041	TPCI 5,80% 2020-2027		/ 10,700	1 956	10 700
TPCI.042	TPCI 5,90% 2020-2030		/		10 500
TPCI.043	TPCI 5,90% 2020 - 2030		/ 10,300	9 800	10 500
TPCI.032	TPCI 2,23% 2019-2026		/		10 000
TPCI.033	TPCI 5.75% 2019-2026		/		10 280
TPCI.034	TPCI 6% 2019-2029		/		10 000
TPCI.035	TPCI 5,75% 2019 -2026		/		10 000
TPCI.036	TPCI 5,75% 2019- 2026		/		10 180
TPCI.037	TPCI 5,80% 2019-2026		/		10 000

mercredi 1 décembre 2021

TPCI.O26	TPCI 5,95% 2017-2024 B			/			10 050
TPCI.O27	TPCI 6% 2017-2025			/			10 000
TPCI.O28	TPCI 6% 2018 - 2026	20	10,500	/			10 500
TPCI.O29	TPCI 6% 2018-2026	45	10,000	/			10 001
TPCI.O30	TPCI 5,95% 2018-2025	20	8,730	/			9 270
TPCI.O31	TPCI 5,75% 2019 - 2026			/			10 280
TPCI.O20	TPCI 5.85% 2015-2022			/			10 120
TPCI.O21	TPCI 6% 2016-2028			/	10,500	3 780	10 500
TPCI.O22	TPCI 5.90% 2016 - 2026			/			10 000
TPCI.O23	TPCI 5.90% 2016-2026			/			10 160
TPCI.O24	TPCI 6.25% 2017-2029			/			10 300
TPCI.O25	TPCI 5,95% 2017-2024 A	1	10,000	/			10 001
TPBF.O9	TPBF 6,50% 2019 - 2027			/			10 500
TPBJ.O3	TPBJ 6,50% 2020-2028			/			10 000
TPCI.O16	TPCI 6.55% 2014-2022			/	10,500	13	10 000
TPCI.O17	TPCI 3% 2014-2024			/			10 000
TPCI.O18	TPCI 5.85% 2014-2021			/			10 000
TPCI.O19	TPCI 5.99% 2015-2025			/			10 000
TPBF.O13	TPBF 6,50 % 2021 - 2031			/			10 200
TPBF.O4	TPBF 6.50% 2017-2027			/			10 000
TPBF.O5	TPBF 6,50% 2017-2024			/			10 500
TPBF.O6	TPBF 6.50% 2018-2025			/	10,500	1 866	10 500
TPBF.O7	TPBF 6,50% 2018- 2025			/			10 500
TPBF.O8	TPBF 6,50% 2019-2027			/			10 000
EOM.O7	ETAT DU MALI 6.50% 2021-2031			/	10,500	1 890	10 500
EOS.O5	ETAT SENEGAL 6.50% 2013-2023			/			10 300
EOS.O7	ETAT SENEGAL 6.30% 2015-2025			/			10 500
TPBF.O10	TPBF 6,50% 2020 - 2028			/	10,250	6 500	10 300
TPBF.O11	TPBF 6,50 % 2020-2028			/			10 000
TPBF.O12	TPBF 6.50% 2021-2031			/	10,500	1 964	10 500
BIDC.O4	BIDC-EBID 6.10% 2017-2027			/			7 500
BIDC.O5	BIDC-EBID 6,40% 2019-2026			/			10 500
BIDC.O6	BIDC-EBID 6,50 % 2021-2028			/	10,500	1 950	10 500
BOAD.O12	BOAD 5.95% 2014-2021			/			10 000
CRRH.O1	CRRH-UEMOA 6.10% 2012-2022			/			9 925
CRRH.O2	CRRH-UEMOA 6.10% 2012-2024			/			10 000
CRRH.O9	CRRH-UEMOA 6.05% 2018-2033			/			8 333
CRRH.O3	CRRH-UEMOA 6% 2013-2023			/			10 000
CRRH.O4	CRRH-UEMOA 6% 2014-2024			/			9 975
CRRH.O5	CRRH-UEMOA 5.85% 2015-2025			/			10 230
CRRH.O6	CRRH-UEMOA 5.85% 2016-2026			/			10 230
CRRH.O7	CRRH-UEMOA 5.95% 2017-2029			/			6 650
CRRH.O8	CRRH-UEMOA 5.95% 2018-2030			/			7 898

SUKUK ET TITRES ASSIMILES

Symbole	Titre	Quantité résiduelle à l'achat	Cours Achat / Vente	Quantité résiduelle à la vente	Cours de Référence	
SUKCI.S2	SUKUK CI 5.75% 2016-2023		/		10 400	
SUKSN.S2	SUKUK SN 6% 2016-2026		/		10 400	
SUKTG.S1	SUKUK TG 6.5% 2016-2026		/	10,400	15	10 400

CALENDRIER DES ASSEMBLEES GENERALES

ANNEE : 2021

Société	Nature	Date	Heure	Lieu
MOVIS CI	Ordinaire	16/12/2021	10:00:00	Siège social de MOVIS CI (Vridi, en Zone Industrielle, dans la Rue des Conteneurs)
SICOR	Ordinaire	09/12/2021	10:00:00	PALM CLUB, Abidjan, Cocody
UNILEVER CI	Ordinaire	02/12/2021	14:00:00	VISIOCONFERENCE
ORAGROUP	Ordinaire	22/11/2021	10:00:00	Siège social de ORAGROUP
CROWN SIEM CI	Mixte	21/10/2021	09:00:00	Maison de l'Entreprise, au Plateau, à l'Angle du Boulevard de la République et de l'Avenue Lamblin
NSBC	Ordinaire	06/08/2021	10:00:00	Maison du Patronat Ivoirien (CGECI) sise à Abidjan Plateau, Avenue Lamblin
TOTAL SENEGAL S.A.	Mixte	30/06/2021	17:00:00	Lamantin Beach Hôtel et par VISIOCONFERENCE
BERNABE CI	Ordinaire	28/06/2021	10:00:00	Salle de conférence du Radisson Blu Hôtel situé près de l'Aéroport d'Abidjan
UNIWAX CI	Ordinaire	25/06/2021	09:00:00	Espace Latrille Events, sis à Abidjan Commune de Cocody, aux Deux-Plateaux (Carrefour Duncan)
TRACTAFRIC CI	Ordinaire	24/06/2021	10:00:00	Hôtel AZALAI sis Marcory, Bd VGE, en face de Cap Sud, à côté de la banque BGFI
FILTISAC CI	Ordinaire	24/06/2021	11:00:00	Espace Latrille Events, sis à Abidjan Commune de Cocody, aux Deux-Plateaux Boulevard Latrille
BOLLORE TRANSPORT & LOGISTICS	Ordinaire	24/06/2021	10:00:00	Salle Lougah François du palais de la culture sis à Treichville
SAFCA CI	Ordinaire	23/06/2021	10:00:00	Siège de la société, sis à Abidjan, 1, Rue des Carrossiers, Zone 3 C (Face SOCOCE Treichville)
SODECI	Ordinaire	22/06/2021	08:30:00	Visioconférence
TOTAL	Mixte	21/06/2021	10:00:00	Espace Latrille Events, sis à Abidjan Commune de Cocody, aux Deux-Plateaux Boulevard Latrille
CIE CI	Ordinaire	21/06/2021	08:30:00	Visioconférence
PALM CI	Ordinaire	18/06/2021	09:30:00	Visioconférence
ORAGROUP	Mixte	18/06/2021	10:00:00	Hôtel 2 Février, Lomé TOGO
SUCRIVOIRE	Ordinaire	17/06/2021	09:30:00	Visioconférence
BICI CI	Ordinaire	17/06/2021	10:00:00	Auditorium de la Maison des Entreprises (CGECI) sise au Plateau
SOGB	Ordinaire	17/06/2021	11:00:00	Immeuble CRRAE - UEMOA sis à Abidjan Plateau
NEI-CEDA CI	Ordinaire	16/06/2021	10:00:00	Hôtel TIAMA, Abidjan-Plateau
CFAO MOTORS CI	Ordinaire	15/06/2021	09:00:00	Siège social sis à Abidjan Treichville, 117, Boulevard de Marseille
SETAO CI	Ordinaire	15/06/2021	10:00:00	Hôtel TIAMA (salon EBENE), Abidjan-Plateau
SAPH CI	Ordinaire	14/06/2021	09:30:00	Visioconférence
NESTLE CI	Ordinaire	04/06/2021	10:00:00	Visioconférence
AIR LIQUIDE CI	Ordinaire	04/06/2021	09:00:00	Salle de conférence de la CRRAE-UMOA, à Abidjan
SITAB	Ordinaire	03/06/2021	10:00:00	SALLE JEWELS de la CGECI (Plateau)
SMB	Ordinaire	01/06/2021	09:30:00	Angle du Boulevard de la République et de l'Avenue Lamblin
ECOBANK TG	Mixte	27/05/2021	10:30:00	Visioconférence
SOLIBRA	Mixte	21/05/2021	09:00:00	Espace CRISTAL 8, rue du Chevalier de Clieu Zone 4 C « Salle PLATINIUM » ABIDJAN
SGB CI	Mixte	19/05/2021	09:00:00	Espace Latrille Events, sis à Abidjan Commune de Cocody, aux Deux-Plateaux Boulevard Latrille
SIB	Ordinaire	17/05/2021	09:00:00	Maison de l'Entreprise (siège du Patronat Ivoirien), Abidjan-Plateau à l'Angle du Boulevard de la République
SONATEL	Ordinaire	28/04/2021	10:00:00	Visioconférence
ONATEL BF	Ordinaire	27/04/2021	14:00:00	Hôtel SOPATEL SILMANDE, OUAGADOUGOU-BURKINA FASO
UNILEVER CI	Mixte	19/04/2021	08:00:00	Visioconférence
BANK OF AFRICA ML	Mixte	16/04/2021	09:30:00	Siège de la banque
BANK OF AFRICA SN	Ordinaire	16/04/2021	09:30:00	Immeuble Elan II au 2ème Etage, Almadies, Zone 12, Route de Ngor à Dakar
BANK OF AFRICA CI	Ordinaire	15/04/2021	10:00:00	Salle Jewels du Patronat Ivoirien (CGECI) sis à Abidjan Plateau, immeuble MDE
ECOBANK CI	Mixte	08/04/2021	10:00:00	Hôtel Radisson Blu, sis à Abidjan Port Bouët, route de l'aéroport international Felix Houphouët Boigny

mercredi 1 décembre 2021

BANK OF AFRICA BN	Ordinaire	08/04/2021	10:00:00	Hôtel GOLDEN TULIP à Cotonou
CORIS BANK INTERNATIONAL	Mixte	08/04/2021	09:00:00	Hôtel SOPATEL Silmandé SA, à Ouagadougou
BANK OF AFRICA NG	Ordinaire	07/04/2021	10:00:00	Centre de Formation de la BOA NIGER (BOA-Siège)
BANK OF AFRICA BF	Mixte	01/04/2021	10:00:00	Salle WANGO de LAICO HOTEL OUAGA 2000
SICABLE	Ordinaire	30/03/2021	10:00:00	L'hôtel TIAMA, à ABIDJAN
BANK OF AFRICA SN	Ordinaire	26/03/2021	09:30:00	Immeuble Elan II au 2ème Etage, Almadies, Zone 12, Route de Ngor à Dakar

L'actualité de la BRVM sur nos plateformes digitales

Infos BRVM

Pour recevoir les informations boursières par SMS, souscrivez :



Côte d'Ivoire : *430#
Bénin : *430*15#



Côte d'Ivoire : #139#
Burkina Faso : *310#



Côte d'Ivoire : *431#
Niger : *512*9#
Togo : *310#

Site web

www.brvm.org



Application Mobile

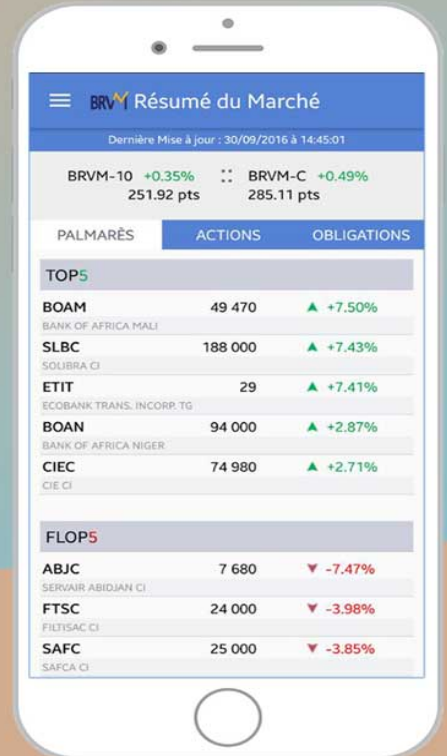

Disponible sur
 Google play

Disponible sur
 App Store

Nous suivre sur :

