

BRVM 10	158,36
Variation Jour	↓ -0,31 %
Variation annuelle	↑ 3,16 %



BULLETIN OFFICIEL DE LA COTE

N° 197

jeudi 13 octobre 2022

Site : www.brvm.org

BRVM Composite	198,78
Variation Jour	↓ -0,15 %
Variation annuelle	↓ -1,73 %

Evolution des indices

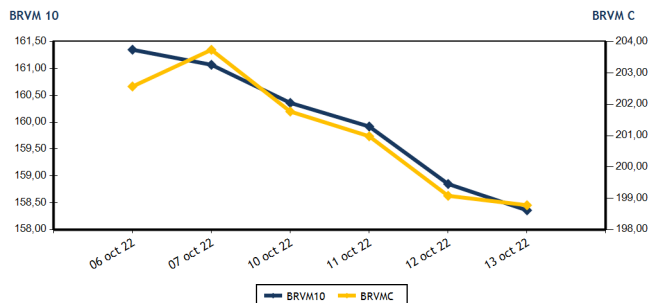

Volumes et valeurs transigés

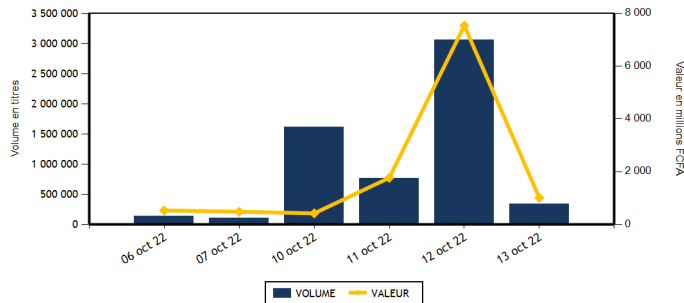

Actions	Niveau	Evol. Jour
Capitalisation boursière (FCFA)(Actions & Droits)	5 983 252 098 436	-0,15 %
Volume échangé (Actions & Droits)	300 775	-87,17 %
Valeur transigée (FCFA) (Actions & Droits)	579 876 244	24,59 %
Nombre de titres transigés	40	-4,76 %
Nombre de titres en hausse	8	-11,11 %
Nombre de titres en baisse	20	-4,76 %
Nombre de titres inchangés	12	0,00 %

Obligations	Niveau	Evol. Jour
Capitalisation boursière (FCFA)	8 618 415 692 010	-0,12 %
Volume échangé	42 579	-94,05 %
Valeur transigée (FCFA)	427 947 000	-93,94 %
Nombre de titres transigés	7	-58,82 %
Nombre de titres en hausse	4	100,00 %
Nombre de titres en baisse	1	-80,00 %
Nombre de titres inchangés	2	-80,00 %

PLUS FORTES HAUSSES

Titres	Cours	Evol. Jour	Evol. annuelle
CFAO MOTORS CI (CFAC)	960	7,26 %	-19,33 %
FILTISAC CI (FTSC)	1 380	5,34 %	-17,86 %
TOTAL CI (TTLC)	2 350	5,15 %	11,90 %
SICABLE CI (CABC)	1 100	4,76 %	8,37 %
BANK OF AFRICA BF (BOABF)	5 595	4,58 %	-9,76 %

PLUS FORTES BAISES

Titres	Cours	Evol. Jour	Evol. annuelle
SAFCA CI (SAFC)	835	-7,22 %	-1,76 %
AIR LIQUIDE CI (SIVC)	865	-6,99 %	-3,35 %
SETAO CI (STAC)	1 200	-6,61 %	64,38 %
SICOR CI (SICC)	6 495	-5,87 %	26,86 %
DRAGROUP TOGO (ORGT)	3 255	-4,26 %	-22,32 %

INDICES SECTORIELS

Base = 100 au 14 juin 1999	Nombre de sociétés	Valeur	Evol. Jour	Evol. annuelle	Volume	Valeur	PER moyen
BRVM - INDUSTRIE	11	103,22	-0,12 %	-6,26 %	11 964	12 468 510	26,55
BRVM - SERVICES PUBLICS	4	458,93	-0,70 %	2,25 %	21 168	258 185 880	8,87
BRVM - FINANCES	15	74,22	-0,22 %	-3,77 %	246 767	271 834 719	7,17
BRVM - TRANSPORT	2	366,76	-3,76 %	-41,05 %	2 879	4 448 330	5,86
BRVM - AGRICULTURE	5	286,87	-0,67 %	17,90 %	10 478	19 703 960	5,63
BRVM - DISTRIBUTION	7	390,50	3,42 %	-4,16 %	6 277	11 755 300	28,47
BRVM - AUTRES SECTEURS	1	1 480,66	-6,61 %	64,38 %	1 242	1 479 545	14,41
BRVM - PETITES CAPITALISATIONS	-	-	-	-	-	-	-

Indicateurs	1er et 2è Comp.	BRVM PC
PER moyen du marché	7,95	
Taux de rendement moyen du marché	7,40	
Taux de rentabilité moyen du marché	7,75	
Nombre de sociétés cotées	45	
Nombre de lignes obligataires	107	
Volume moyen annuel par séance	1 083 524,00	
Valeur moyenne annuelle par séance	2 015 145 554,20	

Indicateurs	1er et 2è Comp.	BRVM PC
Ratio moyen de liquidité	12,72	
Ratio moyen de satisfaction	8,57	
Ratio moyen de tendance	67,41	
Ratio moyen de couverture	148,34	
Taux de rotation moyen du marché	0,03	
Prime de risque du marché	6,67	
Nombre de SGI participantes	29	

Définitions

Volume moyen annuel par séance = Valeur annuel échangé / nombre de séances
 Valeur moyenne annuelle par séance = Valeur annuelle échangée / nombre de séances
 Ratio moyen de liquidité = Moyenne des ratios de liquidité (Titres échangés / Volume des ordres de vente)
 Ratio moyen de satisfaction = Moyenne des ratios de satisfaction (Titres échangés / Volume des ordres d'achat)
 Ratio moyen de tendance = Moyenne des ratios de tendance (Volume des ordres d'achat / Volume des ordres de vente)
 Ratio moyen de couverture = Moyenne des ratios de couverture (Volume des ordres de vente / Volume des ordres d'achat)

Taux moyen de rotation = moyenne des taux de rotation des actions cotées (volume transigé / capi flottante)
 PER moyen du marché = moyenne des PER des actions cotées ayant un PER positif
 Taux de rendement moyen = moyenne des taux de rendement des actions cotées ayant distribué un dividende
 Taux de rentabilité moyen = moyenne des taux de rentabilité des actions cotées
 Prime de risque du marché = (1 / le PER moyen du marché) - le taux de référence actuel des emprunts d'Etat



MARCHE DES ACTIONS

Symbole	Titre	Cours Précédent	Cours du jour		Variation jour	Séance de cotation		Cours Référence	Variation de l'année précédente	Dernier dividende payé		Rdt. Net	PER
			Ouv.	Clôt.		Volume	Valeur			Montant net	Date		
SECTEUR - INDUSTRIE		103,22	points		↓	-0,12 %							
CABC	SICABLE CI	1 050	1 100	1 100	4,76 %	1	1 100	1 100	8,37 %	69,00	2-août-22	6,27 %	162,42
FTSC	FILTISAC CI	1 310	1 340	1 380	5,34 %	1 140	1 561 050	1 380	-17,86 %	235,00	30-juil.-21	17,03 %	
NEIC	NEI-CEDA CI	650	650	650	0,00 %	7 558	4 912 790	650	4,00 %	9,00	28-juin-01		8,46
NTLC	NESTLE CI	6 915	6 900	6 895	-0,29 %	126	862 000	6 895	49,73 %	856,80	2-août-22	12,43 %	7,16
SEMC	CROWN SIEM CI	700	700	700	0,00 %	196	137 200	700	-8,50 %	14,40	28-déc.-21	2,06 %	7,40
SIVC	AIR LIQUIDE CI	930	880	865	-6,99 %	1 072	982 715	865	-3,35 %	63,00	29-sept.-17		
SLBC	SOLIBRA CI	100 150	NC	NC	0,00 %			100 150	-35,80 %	4 050,00	12-août-22	4,04 %	7,49
SMBC	SMB CI	7 035	7 040	6 910	-1,78 %	306	2 130 350	6 910	0,14 %	720,00	24-août-22	10,42 %	5,73
STBC	SITAB CI	6 250	NC	NC	0,00 %			6 250	1,13 %	445,12	21-juil.-22	7,12 %	11,81
UNLC	UNILEVER CI	7 030	NC	NC	0,00 %			7 030	43,76 %	1 233,00	9-juil.-12		10,60
UNXC	UNIWAX CI	1 205	1 215	1 205	0,00 %	1 565	1 881 305	1 205	-39,75 %	60,75	29-juil.-22	5,04 %	17,85
TOTAL						11 964	12 468 510						26,55
SECTEUR - SERVICES PUBLICS		458,93	points		↓	-0,70 %							
CIEC	CIE CI	2 025	2 175	2 000	-1,23 %	1 019	2 133 275	2 000	5,54 %	153,16	25-juil.-22	7,66 %	11,48
ONTBF	ONATEL BF	3 590	3 555	3 565	-0,70 %	2 972	10 569 695	3 565	-9,63 %	416,58	15-juin-22	11,69 %	7,49
SDCC	SODE CI	5 200	5 590	5 200	0,00 %	310	1 616 890	5 200	21,07 %	337,50	27-juil.-21	6,49 %	10,75
SNTS	SONATEL SN	14 600	14 600	14 500	-0,68 %	16 867	243 866 020	14 500	3,76 %	1 400,00	18-mai-22	9,66 %	5,74
TOTAL						21 168	258 185 880						8,87
SECTEUR - FINANCES		74,22	points		↓	-0,22 %							
BICC	BICI CI	6 600	6 600	6 500	-1,52 %	962	6 342 000	6 500	-12,16 %	518,00	15-juil.-22	7,97 %	11,28
BOAB	BANK OF AFRICA BN	5 750	5 750	5 750	0,00 %	1 663	9 559 335	5 750	8,49 %	546,00	25-mai-22	9,50 %	7,00
BOABF	BANK OF AFRICA BF	5 350	5 595	5 595	4,58 %	199	1 113 405	5 595	-9,76 %	448,00	4-mai-22	8,01 %	5,79
BOAC	BANK OF AFRICA CI	4 350	4 400	4 350	0,00 %	1 603	6 934 720	4 350	-25,70 %	374,00	28-avr.-22	8,60 %	5,23
BOAM	BANK OF AFRICA ML	1 480	1 480	1 475	-0,34 %	115	169 825	1 475	-0,67 %	271,00	15-mai-19		12,88
BOAN	BANK OF AFRICA NG	6 210	6 255	6 255	0,72 %	13	81 315	6 255	22,65 %	567,30	12-mai-22	9,07 %	8,65
BOAS	BANK OF AFRICA SENEGAL	2 430	2 430	2 420	-0,41 %	4 280	10 359 160	2 420	2,98 %	161,01	1-juin-21	6,65 %	5,25
CBIBF	CORIS BANK INTERNATIONAL	8 500	8 550	8 500	0,00 %	592	5 059 500	8 500	-19,05 %	448,00	6-juil.-22	5,27 %	5,84
ECOC	ECOBANK COTE D'IVOIRE	4 700	4 895	4 750	1,06 %	1 948	9 517 860	4 750	-0,73 %	420,30	29-avr.-22	8,85 %	7,62
ETIT	ECOBANK TRANS. INCORP. TG	18	18	18	0,00 %	212 683	3 860 894	18	0,00 %	0,90	20-juin-22	5,00 %	1,68
NSBC	NSIA BANQUE COTE D'IVOIRE	4 900	5 005	4 910	0,20 %	2 940	14 703 675	4 910	-20,61 %	77,69	27-juil.-20	1,58 %	5,12
ORGT	ORAGROUP TOGO	3 400	3 395	3 255	-4,26 %	888	2 966 880	3 255	-22,32 %	59,52	17-juil.-20	1,83 %	11,41
SAFC	SAFCA CI	900	900	835	-7,22 %	36	30 775	835	-1,76 %	23,04	29-juil.-11		
SGBC	SOCIETE GENERALE COTE D'IVOIRE	13 000	13 000	12 950	-0,38 %	13 681	177 179 050	12 950	22,23 %	1 004,93	10-juin-22	7,76 %	5,97
SIBC	SOCIETE IVOIRIENNE DE BANQUE	4 500	4 825	4 500	0,00 %	5 164	23 956 325	4 500	12,92 %	405,00	30-juin-22	9,00 %	6,61
TOTAL						246 767	271 834 719						7,17
SECTEUR - TRANSPORT		366,76	points		↓	-3,76 %							
SDSC	BOLLORE	1 560	1 555	1 500	-3,85 %	2 879	4 448 330	1 500	-41,63 %	130,00	23-juin-22	8,67 %	5,86
SVOC	MOVIS CI	2 395	SP	SP	0,00 %			2 395	0,00 %	270,00	5-juil.-99		
TOTAL						2 879	4 448 330						5,86

MARCHE DES ACTIONS

Symbole	Titre	Cours Précédent	Cours du jour		Variation jour	Séance de cotation		Cours Référence	Variation de l'année précédente	Dernier dividende payé		Rdt. Net	PER
			Ouv.	Clôt.		Volume	Valeur			Montant net	Date		
SECTEUR - AGRICULTURE		286,87	points		↓	-0,67 %							
PALC	PALM CI	10 000	10 000	9 990	-0,10 %	672	6 715 275	9 990	42,92 %	1 236,34	31-août-22	12,38 %	3,64
SCRC	SUCRIVOIRE	1 070	1 070	1 070	0,00 %	9 296	9 946 940	1 070	11,46 %	40,50	20-août-21	3,79 %	
SICC	SICOR CI	6 900	7 415	6 495	-5,87 %	131	864 645	6 495	26,86 %	1 919,00	25-sept.-00		3,94
SOGC	SOGB CI	5 900	5 900	5 900	0,00 %	310	1 825 400	5 900	18,00 %	541,81	21-juil.-22	9,18 %	8,65
SPHC	SAPH CI	5 200	5 200	5 100	-1,92 %	69	351 700	5 100	-1,83 %	365,40	4-août-22	7,16 %	6,28
TOTAL						10 478	19 703 960						5,63
SECTEUR - DISTRIBUTION		390,50	points		↑	3,42 %							
ABJC	SERVAIR ABIDJAN CI	1 590	NC	NC	0,00 %			1 590	-9,14 %	57,73	24-août-22	3,63 %	18,20
BNBC	BERNABE CI	2 235	2 100	2 200	-1,57 %	95	200 000	2 200	1,15 %	45,00	19-juil.-19		91,18
CFAC	CFAO MOTORS CI	895	950	960	7,26 %	622	584 425	960	-19,33 %	69,47	2-août-22	7,24 %	25,95
PRSC	TRACTAFRIC MOTORS CI	3 490	3 490	3 490	0,00 %	7	24 430	3 490	-16,90 %	175,86	30-août-22	5,04 %	11,65
SHEC	VIVO ENERGY CI	860	850	840	-2,33 %	908	766 800	840	-2,33 %	63,90	26-nov.-20	7,61 %	22,43
TTLC	TOTAL CI	2 235	2 240	2 350	5,15 %	4 260	9 296 010	2 350	11,90 %	159,29	25-août-22	6,78 %	13,28
TTLS	TOTAL SN	2 400	2 395	2 390	-0,42 %	385	883 635	2 390	21,01 %	187,30	22-juil.-22	7,84 %	16,59
TOTAL						6 277	11 755 300						28,47
AUTRES SECTEURS		1 480,66	points		↓	-6,61 %							
STAC	SETAO CI	1 285	1 190	1 200	-6,61 %	1 242	1 479 545	1 200	64,38 %	66,15	18-juil.-22	5,51 %	14,41
TOTAL						1 242	1 479 545						14,41
TOTAL - Marché des actions						300 775	579 876 244						

MARCHE DES DROITS

Symbole	Titre	Cours Précédent	Cours du jour		Variation jour	Séance de cotation		Cours Référence	Variation depuis l'origine	Parité	Periode de négociation	
			Ouv.	Clôt.		Volume	Valeur				Début	fin
TOTAL												
TOTAL - Marché des droits												

TROISIEME COMPARTIMENT - BRVM PETITES CAPITALISATIONS

Symbole	Titre	Cours Précédent	Cours du jour		Variation jour	Séance de cotation		Cours Référence	Variation depuis l'origine
			Ouv.	Clôt.		Volume	Valeur		
TOTAL									
TOTAL - 3ème Compartiment - BRVM PC									

Légende:
 (d) Ex-dividende (V) Variation par rapport au cours de référence
 Cours du jour: Ouv.: Ouverture Clôt.: Clôture Moy.: Moyen
 Mentions : NC: Non Coté Ex-c: Ex-coupon Ex-d: Ex-droit SP: Suspendu Val-T: Valeur Théorique
 PER = Cours / BNPA selon les données disponibles Rdt. Net: Rendement net (DNPA / Cours)
 Comp.: 1 - Premier Compartiment 2 - Second Compartiment 3 - Compartiment de croissance
 Ratio de liquidité = Titres échangés / Volume des ordres de vente
 : Progression de l'indice sectoriel : Stabilité de l'indice sectoriel : Recul de l'indice sectorie

MARCHE DES OBLIGATIONS

Symbole	Titre	Valeur nominale	Cours Précédent	Cours du jour	Cours Référence	Séance de cotation		Coupon couru	Coupon d'intérêt		Type Amort	
						Volume	Valeur		Période	Montant net	Eché.	
OBLIGATIONS D'ETAT												
EOM.01	ETAT DU MALI 6.20% 2016-2023	1 665	1 665	NC	1 665			40,44	A	103,23	23-mai-23	ACD
EOM.02	Etat du Mali 6.50% 2017-2024	4 000	4 000	NC	4 000			125,37	A	260,00	20-avr.-23	AC
EOM.03	ETAT DU MALI 6,50 % 2018-2025	6 000	6 000	NC	6 000			11,40	A	520,00	5-oct.-23	AC
EOM.04	ETAT DU MALI 6,50% 2019-2027	10 000	10 000	NC	10 000			165,62	A	650,00	12-juil.-23	AC
EOM.05	ETAT DU MALI 6,50% 2020-2028	10 000	10 000	NC	10 000			356,16	A	650,00	27-mars-23	ACD
EOM.06	ETAT DU MALI 6,50% 2020-2027	10 000	10 000	10 000	10 000	3 000	30 000 000	564,52	A	650,00	30-nov.-22	AC
EOM.07	ETAT DU MALI 6.50% 2021-2031	10 000	9 999	NC	9 999			320,55	A	650,00	16-avr.-23	AC
EOS.05	ETAT SENEGAL 6.50% 2013-2023	10 000	10 700	NC	10 700			134,24	S	325,00	29-janv.-23	ACD
EOS.07	ETAT SENEGAL 6.30% 2015-2025	10 000	10 700	NC	10 700			243,37	S	317,59	25-nov.-22	ACD
TPBF.010	TPBF 6,50% 2020 - 2028	9 167	9 808	NC	9 808.34			41,30	S	325,00	20-mars-23	ACD
TPBF.011	TPBF 6,50 % 2020-2028	10 000	10 000	NC	10 000			169,57	S	325,00	9-janv.-23	ACD
TPBF.012	TPBF 6.50% 2021-2031	10 000	10 700	NC	10 700			32,32	S	325,00	25-mars-23	ACD
TPBF.013	TPBF 6,50 % 2021 - 2031	10 000	10 450	NC	10 450			174,86	S	325,00	6-janv.-23	ACD
TPBF.04	TPBF 6.50% 2017-2027	10 000	10 100	NC	10 100			131,78	S	327,67	31-janv.-23	ACD
TPBF.05	TPBF 6,50% 2017-2024	10 000	10 000	NC	10 000			188,25	S	325,00	29-déc.-22	ACD
TPBF.06	TPBF 6.50% 2018-2025	10 000	10 700	NC	10 700			230,24	S	324,11	5-déc.-22	ACD
TPBF.07	TPBF 6,50% 2018- 2025	10 000	10 000	NC	10 000			266,71	S	325,00	15-nov.-22	AC
TPBF.08	TPBF 6,50% 2019-2027	10 000	10 000	NC	10 000			284,93	S	327,67	6-nov.-22	ACD
TPBF.09	TPBF 6,50% 2019 - 2027	10 000	10 700	NC	10 700			8,93	S	325,00	8-avr.-23	ACD
TPBJ.03	TPBJ 6,50% 2020-2028	10 000	10 000	NC	10 000			737,26	A	650,00	25-août-22	AC
TPBJ.04	TPBJ 5,50 % 2022-2037	10 000	10 000	NC	10 000			340,55	A	550,00	1-mars-23	AC
TPBJ.05	TPBJ 5,85 % 2022-2042	10 000	10 000	NC	10 000			362,22	A	585,00	1-mars-23	ACD
TPBJ.06	TPBJ 5,75% 2022-2037	10 000	10 000	NC	10 000			121,30	A	575,00	28-juil.-23	ACD
TPCI.017	TPCI 3% 2014-2024	10 000	10 000	NC	10 000			95,08	S	150,00	19-déc.-22	ACD
TPCI.019	TPCI 5.99% 2015-2025	10 000	9 950	NC	9 950			249,45	A	599,00	14-mai-23	ACD
TPCI.021	TPCI 6% 2016-2028	10 000	10 000	NC	10 000			309,04	A	600,00	8-avr.-23	ACD
TPCI.022	TPCI 5.90% 2016 - 2026	10 000	10 000	NC	10 000			193,97	A	590,00	15-juin-23	ACD
TPCI.023	TPCI 5.90% 2016-2026	10 000	10 215	NC	10 215			533,42	A	590,00	17-nov.-22	ACD
TPCI.024	TPCI 6.25% 2017-2029	10 000	10 700	NC	10 700			22,32	S	312,50	31-mars-23	ACD
TPCI.025	TPCI 5,95% 2017-2024 A	10 000	10 000	NC	10 000			279,62	S	297,50	24-oct.-22	ACD
TPCI.026	TPCI 5,95% 2017-2024 B	10 000	10 090	NC	10 090			252,23	S	297,50	10-nov.-22	ACD
TPCI.027	TPCI 6% 2017-2025	10 000	10 250	NC	10 250			173,77	S	300,00	29-déc.-22	ACD
TPCI.028	TPCI 6% 2018 - 2026	10 000	10 700	NC	10 700			118,36	A	600,00	2-août-23	ACD
TPCI.029	TPCI 6% 2018-2026	10 000	10 000	NC	10 000			590,14	A	600,00	19-oct.-22	ACD
TPCI.030	TPCI 5,95% 2018-2025	7 000	7 105	NC	7 105			139,21	S	208,82	13-déc.-22	ACD
TPCI.031	TPCI 5,75% 2019 - 2026	10 000	10 230	NC	10 230			181,16	A	575,00	20-juin-23	ACD
TPCI.032	TPCI 2,23% 2019-2026	10 000		NC				70,26	A	223,00	20-juin-23	ACD
TPCI.033	TPCI 5.75% 2019-2026	8 000	8 560	NC	8 560			260,88	A	460,00	20-mars-23	ACD
TPCI.034	TPCI 6% 2019-2029	8 750	8 750	NC	8 750			297,74	A	525,00	20-mars-23	ACD
TPCI.035	TPCI 5,75% 2019 -2026	10 000	10 200	NC	10 200			148,08	A	575,00	11-juil.-23	ACD
TPCI.036	TPCI 5,75% 2019- 2026	10 000	10 180	NC	10 180			83,49	A	575,00	21-août-23	ACD
TPCI.037	TPCI 5,80% 2019-2026	10 000	10 000	NC	10 000			497,37	A	580,00	4-déc.-22	ACD
TPCI.038	TPCI 5,75% 2019-2026	10 000	10 200	NC	10 200			493,08	A	575,00	4-déc.-22	ACD
TPCI.039	TPCI 5,75% 2019 - 2026	10 000	10 700	NC	10 700			568,70	A	575,00	17-oct.-22	ACD
TPCI.040	TPCI 5,75% 2019-2026	10 000	10 200	NC	10 200			434,79	A	575,00	10-janv.-23	ACD
TPCI.041	TPCI 5,80% 2020-2027	10 000	10 700	NC	10 700			360,71	A	580,00	28-févr.-23	ACD
TPCI.042	TPCI 5,90% 2020-2030	10 000	10 500	NC	10 500			366,93	A	590,00	28-févr.-23	ACD
TPCI.043	TPCI 5,90% 2020 - 2030	10 000	9 950	NC	9 950			279,64	A	590,00	23-avr.-23	ACD
TPCI.044	TPCI 5,80% 2020 - 2027	10 000	10 100	NC	10 100			274,90	A	580,00	23-avr.-23	ACD
TPCI.045	TPCI 5,80% 2020 -2027	10 000	10 000	NC	10 000			189,10	A	580,00	16-juin-23	ACD
TPCI.046	TPCI 5,90% 2020 - 2030	10 000	10 000	10 200	10 200	23 005	234 651 000	192,36	A	590,00	16-juin-23	ACD
TPCI.047	TPCI 5,80% 2020 - 2027	10 000	10 250	NC	10 250			189,10	A	580,00	16-juin-23	ACD
TPCI.048	TPCI 5,80% 2020- 2027	10 000	10 000	NC	10 000			120,77	A	580,00	29-juil.-23	ACD
TPCI.049	TPCI 5,90% 2020- 2030	10 000	10 085	NC	10 085			122,85	A	590,00	29-juil.-23	ACD
TPCI.050	TPCI 5,90% 2020-2030	10 000	10 000	NC	10 000			74,36	A	590,00	28-août-23	ACD
TPCI.051	TPCI 5,80% 2020-2027	10 000	10 000	NC	10 000			17,48	A	580,00	2-oct.-23	ACD
TPCI.052	TPCI 5,90 % 2020-2030	10 000	10 300	NC	10 300			17,78	A	590,00	2-oct.-23	ACD
TPCI.053	TPCI 5,80% 2020-2027	10 000	10 600	NC	10 600			556,16	A	580,00	28-oct.-22	ACD
TPCI.054	TPCI 5,90% 2020-2030	10 000	10 300	NC	10 300			565,75	A	590,00	28-oct.-22	ACD
TPCI.055	TPCI 5,80% 2020 -2027	10 000	10 500	NC	10 500			465,59	A	580,00	24-déc.-22	ACD

jeudi 13 octobre 2022

TPCI.056	TPCI 5,90% 2020- 2030	10 000	10 700	NC	10 700			473,62	A	590,00	24-déc.-22	ACD
TPCI.057	TPCI 5,80% 2020-2027	10 000	10 000	NC	10 000			519,62	A	580,00	20-nov.-22	ACD
TPCI.058	TPCI 5,80% 2021-2028	10 000	10 400	NC	10 400			346,41	A	580,00	9-mars-23	ACD
TPCI.059	TPCI 5,90% 2021-2031	10 000	10 500	NC	10 500			352,38	A	590,00	9-mars-23	ACD
TPCI.060	TPCI 5,80% 2021-2028	10 000	10 050	NC	10 050			243,12	A	580,00	13-mai-23	ACD
TPCI.061	TPCI 5,90% 2021-2031	10 000	10 050	NC	10 050			247,32	A	590,00	13-mai-23	ACD
TPCI.062	TPCI 5,80 % 2021 -2028	10 000	10 700	NC	10 700			166,85	A	580,00	30-juin-23	ACD
TPCI.063	TPCI 5,90% 2021 -2031	10 000	10 000	NC	10 000			169,73	A	590,00	30-juin-23	ACD
TPCI.064	TPCI 5,80 % 2021 - 2028	10 000	10 180	NC	10 180			92,16	A	580,00	16-août-23	ACD
TPCI.065	TPCI 5,90% 2021-2031	10 000	10 000	NC	10 000			21,01	A	590,00	30-sept.-23	ACD
TPCI.066	TPCI 5,90% 2021-2031	10 000	10 050	NC	10 050			552,82	A	590,00	5-nov.-22	ACD
TPCI.067	TPCI 5,90 % 2021-2036	10 000	10 500	NC	10 500			486,55	A	590,00	16-déc.-22	ACD
TPCI.068	TPCI 5,90 % 2022-2037	10 000	10 005	NC	10 005			410,58	A	590,00	1-févr.-23	ACD
TPCI.069	TPCI 5,75 % 2022-2037	10 000	10 000	NC	10 000			322,95	A	575,00	22-mars-23	ACD
TPCI.070	TPCI 5,75 % 2022-2037	10 000	10 000	10 000	10 000	10 100	97 500 000	263,08	A	575,00	29-avr.-23	ACD
TPCI.071	TPCI 5,65% 2022-2032	10 000	10 005	NC	10 005			185,75	A	565,00	15-juin-23	ACD
TPCI.072	TPCI 5,65% 2022-2029	10 000	10 000	NC	10 000			117,64	A	565,00	29-juil.-23	ACD
TPCI.073	TPCI 5,75% 2022-2032	10 000	10 000	NC	10 000			119,73	A	575,00	29-juil.-23	ACD
TPCI.074	TPCI 5,85% 2022-2042	10 000	10 000	NC	10 000			121,81	A	585,00	29-juil.-23	ACD
TPNE.01	TRESOR PUBLIC DU NIGER 6,50% 2019-2026	10 000	10 700	NC	10 700			354,38	A	650,00	28-mars-23	ACD
TPNE.02	TRESOR PUBLIC DU NIGER 6,50% 2019 - 2026	10 000	10 700	NC	10 700			130,00	A	650,00	1-août-23	ACD
TPNE.03	TRESOR PUBLIC DU NIGER 6,5% 2020-2027	10 000	10 700	NC	10 700			131,78	A	650,00	31-juil.-23	ACD
TPNE.04	TRESOR PUBLIC DU NIGER 6,30% 2021-2031	10 000	10 700	10 000	10 000	400	4 000 000	716,30	A	630,00	24-août-22	ACD
TPNE.05	TPNE 6,15 % 2022-2034	10 000	10 300	NC	10 300			222,41	A	615,00	3-juin-23	ACD
TOTAL						36 505	366 151 000					

OBLIGATIONS REGIONALES

BIDC.04	BIDC-EBID 6.10% 2017-2027	6 250	6 688	NC	6 687.50			124,30	A	381,25	16-juin-23	ACD
BIDC.05	BIDC-EBID 6,40% 2019-2026	10 000	10 700	NC	10 700			161,74	S	320,00	12-janv.-23	ACD
BIDC.06	BIDC-EBID 6,50 % 2021-2028	10 000	10 700	NC	10 700			263,56	S	327,67	18-nov.-22	ACD
BIDC.07	BIDC-EBID 5,90% 2022-2029	10 000	10 200	10 250	10 250	5 056	51 561 500	203,67	S	295,81	9-déc.-22	ACD
CRRH.02	CRRH-UEMOA 6.10% 2012-2024	10 000	10 000	NC	10 000			145,87	S	305,00	17-janv.-23	AC
CRRH.03	CRRH-UEMOA 6% 2013-2023	10 000	10 000	NC	10 000			278,69	S	300,00	26-oct.-22	AC
CRRH.04	CRRH-UEMOA 6% 2014-2024	10 000	10 000	NC	10 000			172,13	S	300,00	30-déc.-22	AC
CRRH.05	CRRH-UEMOA 5.85% 2015-2025	10 000	10 000	NC	10 000			161,88	S	294,90	4-janv.-23	AC
CRRH.06	CRRH-UEMOA 5.85% 2016-2026	10 000	10 230	NC	10 230			162,15	S	292,50	3-janv.-23	ACD
CRRH.07	CRRH-UEMOA 5.95% 2017-2029	6 250	6 250	NC	6 250			150,57	S	185,94	17-nov.-22	AC
CRRH.08	CRRH-UEMOA 5.95% 2018-2030	7 083	7 083	NC	7 083.33			131,27	S	210,73	21-déc.-22	AC
CRRH.09	CRRH-UEMOA 6.05% 2018-2033	7 667	7 667	NC	7 667			144,47	S	231,92	21-déc.-22	AC
TOTAL						5 056	51 561 500					

OBLIGATIONS PIVEES

BHSN.01	DIASPORA BONDS BHS 6,25% 2019-	10 000	10 700	NC	10 700			162,67	S	315,07	10-janv.-23	ACD
FNSBC.01	FCTC NSIA BANQUE 7 % 2020-2025	5 556	5 555	5 555	5 555.55	63	350 000	28,27	T	95,28	16-déc.-22	ACD
FORBT.01	FCTC ORABANK 7 % 2021-2026	9 444	10 106	NC	10 105.55			26,70	T	161,97	28-déc.-22	ACD
FTMC.01	FCTC TEYLIOM IMMO 7 % 2021-2028	9 583	9 583	NC	9 583.33			63,21	T	164,35	8-déc.-22	ACD
ORGT.02	ORAGROUP SA 7,15% 2021-2028	10 000	10 350	10 400	10 400	955	9 884 500	332,10	S	357,50	26-oct.-22	ACD
PADS.03	PAD 6,60% 2020-2027	10 000	10 000	NC	10 000			319,18	S	330,00	19-oct.-22	ACD
SNLC.01	SENELEC 6,50% 2018-2025	5 000	5 350	NC	5 350			14,36	S	162,50	27-mars-23	AC
SNTS.02	SONATEL 6,50% 2020-2027	10 000	10 700	NC	10 700			146,55	S	302,99	16-janv.-23	ACD
TOTAL						1 018	10 234 500					

SUKUK ET TITRES ASSIMILES

SUKCI.S2	SUKUK CI 5.75% 2016-2023	10 000	10 600	NC	10 600			57,50	S	289,10	7-mars-23	ACD
SUKSN.S2	SUKUK SN 6% 2016-2026	10 000	10 700	NC	10 700			131,67	S	306,67	26-janv.-23	ACD
SUKTG.S1	SUKUK TG 6.5% 2016-2026	10 000	10 700	NC	10 700			117,10	S	377,99	17-févr.-23	ACD
TOTAL						0	0					

TOTAL - Marché des obligations

42 579 427 947 000

Légende :
 (#) Ex-Coupon couru (#) Cours de référence amorti / Coupon couru Ex-c (#) Ex-marge de profits
 Cours du jour: Ouv.: Ouverture Clôt.: Clôture Moy.: Moyen
 Type Amort: Type d'Amortissement IF: In Fine AC: Amortissement Constant AD: Amortissement Dégressif ACD: Amortissement Constant Différé
 Période: Périodicité de paiement des coupons A: Annuelle S: Semestrielle T: Trimestrielle
 Eché.: Échéance de paiement des intérêts
 Mentions: NC: Non Coté Ex-c: Ex-coupon ou Ex-droit SP: Suspendu

INFORMATIONS

OPERATIONS EN COURS

Emetteur	Opération
SODECI	paiement de dividendes de 432 F CFA net par action, le 21/10/2022
ETAT DU MALI	Première cotation - ETAT DU MALI 6,20% 2022-2032 - Première cotation le 25 octobre 2022

AVIS

Entité	N°	Nature	Objet
--------	----	--------	-------

COMMUNIQUES

Emetteur	N°	Nature	Objet
----------	----	--------	-------

QUANTITES RESIDUELLES

MARCHE DES ACTIONS

Symbole	Titre	Quantité résiduelle à l'achat	Cours Achat / Vente		Quantité résiduelle à la vente	Cours de Référence
ABJC	SERVAIR ABIDJAN CI	67	1,590	/ 1,600	2 681	1 590
BICC	BICI CI			/ 6,500	28	6 500
BNBC	BERNABE CI	3	2,105	/ 2,200	3 995	2 200
BOAB	BANK OF AFRICA BN	19	5,705	/ 5,750	279	5 750
BOABF	BANK OF AFRICA BF	105	5,355	/ 5,595	6	5 595
BOAC	BANK OF AFRICA CI	1	4,300	/ 4,350	2 265	4 350
BOAM	BANK OF AFRICA ML	250	1,475	/ 1,480	139	1 475
BOAN	BANK OF AFRICA NG	186	6,210	/ 6,255	267	6 255
BOAS	BANK OF AFRICA SENEGAL	537	2,420	/ 2,430	215	2 420
CABC	SICABLE CI	20	1,050	/ 1,100	250	1 100
CBIBF	CORIS BANK INTERNATIONAL	20	8,505	/ 8,550	899	8 500
CFAC	CFAO MOTORS CI	203	925	/ 960	679	960
CIEC	CIE CI	3 023	2,000	/ 2,145	35	2 000
ECOC	ECOBANK COTE D'IVOIRE	90	4,710	/ 4,750	990	4 750
ETIT	ECOBANK TRANS. INCORP. TG	324 663	18	/ 19	1 767 880	18
FTSC	FILTISAC CI	25	1,315	/ 1,380	1 076	1 380
NEIC	NEI-CEDA CI	550	650	/ 695	200	650
NSBC	NSIA BANQUE COTE D'IVOIRE	30	4,915	/ 5,050	1 462	4 910
NTLC	NESTLE CI	13	6,770	/ 6,895	75	6 895
ONTBF	ONATEL BF	125	3,565	/ 3,570	200	3 565
ORGT	ORAGROUP TOGO	17	3,255	/ 3,330	2 428	3 255
PALC	PALM CI	50	9,970	/ 9,990	4 836	9 990
PRSC	TRACTAFRIC MOTORS CI	30	3,450	/ 3,490	211	3 490
SAFC	SAFCA CI	75	835	/ 900	10	835
SCRC	SUCRIVOIRE	5	1,070	/ 1,100	1 472	1 070
SDCC	SOE CI	1 136	5,200	/ 5,390	50	5 200
SDSC	BOLLORE	5	1,455	/ 1,500	2 349	1 500
SEMC	CROWN SIEM CI	500	695	/ 700	2 003	700
SGBC	SOCIETE GENERALE COTE D'IVOIRE	5	12,500	/ 12,950	1 852	12 950
SHEC	VIVO ENERGY CI	7 950	840	/ 850	342	840
SIBC	SOCIETE IVOIRIENNE DE BANQUE	5	4,450	/ 4,500	2 964	4 500
SICC	SICOR CI	100	6,490	/ 6,495	1	6 495
SIVC	AIR LIQUIDE CI			/ Marché	57	865
SLBC	SOLIBRA CI	1	102,000	/		100 150
SMBC	SMB CI	204	6,910	/ 7,040	3	6 910
SNTS	SONATEL SN	1 322	14,450	/ 14,500	516	14 500
SOGC	SOGB CI	450	5,850	/ 5,900	400	5 900
SPHC	SAPH CI	145	5,000	/ 5,100	265	5 100
STAC	SETAO CI	25	1,190	/ 1,200	419	1 200
STBC	SITAB CI	200	6,105	/ 6,200	2	6 250
SVOC	MOVIS CI			/		2 395
TTLC	TOTAL CI	1	2,350	/ 2,400	500	2 350
TTLS	TOTAL SN	55	2,230	/ 2,390	526	2 390
UNLC	UNILEVER CI	90	7,000	/ 7,030	73	7 030
UNXC	UNIWAX CI	3 010	1,180	/ 1,205	433	1 205

QUANTITES RESIDUELLES

MARCHE DES DROITS

Symbole	Titre	Quantité résiduelle à l'achat	Cours Achat / Vente	Quantité résiduelle à la vente	Cours de Référence
---------	-------	-------------------------------	---------------------	--------------------------------	--------------------

TROISIEME COMPARTIMENT - BRVM PETITES CAPITALISATIONS

Symbole	Titre	Quantité résiduelle à l'achat	Cours Achat / Vente	Quantité résiduelle à la vente	Cours de Référence
---------	-------	-------------------------------	---------------------	--------------------------------	--------------------

QUANTITES RESIDUELLES

MARCHE DES OBLIGATIONS

Symbole	Titre	Quantité résiduelle à l'achat	Cours Achat / Vente		Quantité résiduelle à la vente	Cours de Référence
BHSN.01	DIASPORA BONDS BHS 6,25% 2019-		/			10 700
FNSBC.01	FCTC NSIA BANQUE 7 % 2020-2025	147	5,555.55	/	5,611.11	5 556
FORBT.01	FCTC ORABANK 7 % 2021-2026	436	9,444.44	/		10 106
FTIMC.01	FCTC TEYLIMOM IMMO 7 % 2021-2028	371	9,583.33	/		9 583
ORGT.02	ORAGROUP SA 7,15% 2021-2028		/	10,400	995	10 400
PADS.03	PAD 6,60% 2020-2027		/			10 000
SNLC.01	SENELEC 6,50% 2018-2025		/			5 350
SNTS.02	SONATEL 6,50% 2020-2027	174	10,000	/		10 700
EOM.01	ETAT DU MALI 6.20% 2016-2023		/			1 665
EOM.02	Etat du Mali 6.50% 2017-2024		/			4 000
EOM.03	ETAT DU MALI 6,50 % 2018-2025		/			6 000
EOM.04	ETAT DU MALI 6,50% 2019-2027		/			10 000
EOM.05	ETAT DU MALI 6,50% 2020-2028		/			10 000
EOM.06	ETAT DU MALI 6,50% 2020-2027		/	10,000	12 000	10 000
TPCI.074	TPCI 5,85% 2022-2042		/			10 000
TPNE.01	TRESOR PUBLIC DU NIGER 6,50% 2019-2026		/			10 700
TPNE.02	TRESOR PUBLIC DU NIGER 6,50% 2019 - 2026		/			10 700
TPNE.03	TRESOR PUBLIC DU NIGER 6,5% 2020-2027		/			10 700
TPNE.04	TRESOR PUBLIC DU NIGER 6,30% 2021-2031		/	10,700	88	10 000
TPNE.05	TPNE 6,15 % 2022-2034	97	10,000	/	10,300	7 490
TPCI.068	TPCI 5,90 % 2022-2037		/	10,005	20 000	10 005
TPCI.069	TPCI 5,75 % 2022-2037		/	10,000	4 995	10 000
TPCI.070	TPCI 5,75 % 2022-2037		/	10,000	88 800	10 000
TPCI.071	TPCI 5,65% 2022-2032		/	10,005	12 500	10 005
TPCI.072	TPCI 5,65% 2022-2029		/			10 000
TPCI.073	TPCI 5,75% 2022-2032		/			10 000
TPCI.062	TPCI 5,80 % 2021 -2028		/			10 700
TPCI.063	TPCI 5,90% 2021 -2031		/			10 000
TPCI.064	TPCI 5,80 % 2021 - 2028		/			10 180
TPCI.065	TPCI 5,90% 2021-2031		/			10 000
TPCI.066	TPCI 5,90% 2021-2031		/			10 050
TPCI.067	TPCI 5,90 % 2021-2036		/	10,500	14 995	10 500
TPCI.056	TPCI 5,90% 2020- 2030		/			10 700
TPCI.057	TPCI 5,80% 2020-2027		/			10 000
TPCI.058	TPCI 5,80% 2021-2028		/			10 400
TPCI.059	TPCI 5,90% 2021-2031		/			10 500
TPCI.060	TPCI 5,80% 2021-2028		/			10 050
TPCI.061	TPCI 5,90% 2021-2031		/			10 050
TPCI.050	TPCI 5,90% 2020-2030		/			10 000
TPCI.051	TPCI 5,80% 2020-2027		/			10 000
TPCI.052	TPCI 5,90 % 2020-2030	300	10,200	/	10,300	14 997
TPCI.053	TPCI 5,80% 2020-2027		/			10 600
TPCI.054	TPCI 5,90% 2020-2030		/			10 300
TPCI.055	TPCI 5,80% 2020 -2027		/			10 500
TPCI.044	TPCI 5,80% 2020 - 2027		/			10 100
TPCI.045	TPCI 5,80% 2020 -2027		/			10 000
TPCI.046	TPCI 5,90% 2020 - 2030		/			10 200
TPCI.047	TPCI 5,80% 2020 - 2027		/			10 250
TPCI.048	TPCI 5,80% 2020- 2027		/			10 000

jeudi 13 octobre 2022

TPCI.O49	TPCI 5,90% 2020- 2030			/			10 085
TPCI.O38	TPCI 5,75% 2019-2026			/			10 200
TPCI.O39	TPCI 5,75% 2019 - 2026			/			10 700
TPCI.O40	TPCI 5,75% 2019-2026			/			10 200
TPCI.O41	TPCI 5,80% 2020-2027			/			10 700
TPCI.O42	TPCI 5,90% 2020-2030			/			10 500
TPCI.O43	TPCI 5,90% 2020 - 2030			/			9 950
TPCI.O32	TPCI 2,23% 2019-2026			/			10 000
TPCI.O33	TPCI 5.75% 2019-2026			/			8 560
TPCI.O34	TPCI 6% 2019-2029			/	8,837.50	33	8 750
TPCI.O35	TPCI 5,75% 2019 -2026			/			10 200
TPCI.O36	TPCI 5,75% 2019- 2026			/			10 180
TPCI.O37	TPCI 5,80% 2019-2026			/			10 000
TPCI.O26	TPCI 5,95% 2017-2024 B			/			10 090
TPCI.O27	TPCI 6% 2017-2025			/			10 250
TPCI.O28	TPCI 6% 2018 - 2026			/			10 700
TPCI.O29	TPCI 6% 2018-2026			/			10 000
TPCI.O30	TPCI 5,95% 2018-2025			/			7 105
TPCI.O31	TPCI 5,75% 2019 - 2026			/			10 230
TPCI.O19	TPCI 5.99% 2015-2025			/			9 950
TPCI.O21	TPCI 6% 2016-2028			/			10 000
TPCI.O22	TPCI 5.90% 2016 - 2026			/			10 000
TPCI.O23	TPCI 5.90% 2016-2026			/			10 215
TPCI.O24	TPCI 6.25% 2017-2029			/			10 700
TPCI.O25	TPCI 5,95% 2017-2024 A			/			10 000
TPBF.O9	TPBF 6,50% 2019 - 2027			/			10 700
TPBJ.O3	TPBJ 6,50% 2020-2028			/			10 000
TPBJ.O4	TPBJ 5,50 % 2022-2037			/			10 000
TPBJ.O5	TPBJ 5,85 % 2022-2042			/	10,000	80	10 000
TPBJ.O6	TPBJ 5,75% 2022-2037			/			10 000
TPCI.O17	TPCI 3% 2014-2024			/			10 000
TPBF.O13	TPBF 6,50 % 2021 - 2031			/			10 450
TPBF.O4	TPBF 6.50% 2017-2027	2 860	10,000	/			10 100
TPBF.O5	TPBF 6,50% 2017-2024			/			10 000
TPBF.O6	TPBF 6.50% 2018-2025			/			10 700
TPBF.O7	TPBF 6,50% 2018- 2025			/			10 000
TPBF.O8	TPBF 6,50% 2019-2027	99	10,000	/			10 000
EOM.O7	ETAT DU MALI 6.50% 2021-2031			/	10,000	30	9 999
EOS.O5	ETAT SENEGAL 6.50% 2013-2023			/			10 700
EOS.O7	ETAT SENEGAL 6.30% 2015-2025			/	10,700	990	10 700
TPBF.O10	TPBF 6,50% 2020 - 2028			/	9,625	3	9 808
TPBF.O11	TPBF 6,50 % 2020-2028			/			10 000
TPBF.O12	TPBF 6.50% 2021-2031			/			10 700
BIDC.O4	BIDC-EBID 6.10% 2017-2027			/			6 688
BIDC.O5	BIDC-EBID 6,40% 2019-2026	100	10,000	/	10,700	40	10 700
BIDC.O6	BIDC-EBID 6,50 % 2021-2028			/			10 700
BIDC.O7	BIDC-EBID 5,90% 2022-2029			/	10,250	5 495	10 250
CRRH.O2	CRRH-UEMOA 6.10% 2012-2024			/			10 000
CRRH.O3	CRRH-UEMOA 6% 2013-2023			/			10 000
CRRH.O4	CRRH-UEMOA 6% 2014-2024			/			10 000
CRRH.O5	CRRH-UEMOA 5.85% 2015-2025			/			10 000
CRRH.O6	CRRH-UEMOA 5.85% 2016-2026			/			10 230
CRRH.O7	CRRH-UEMOA 5.95% 2017-2029			/			6 250
CRRH.O8	CRRH-UEMOA 5.95% 2018-2030			/			7 083

jeudi 13 octobre 2022

CRRH.O9	CRRH-UEMOA 6.05% 2018-2033		/		7 667
---------	----------------------------	--	---	--	-------

SUKUK ET TITRES ASSIMILES

Symbole	Titre	Quantité résiduelle à l'achat	Cours Achat / Vente	Quantité résiduelle à la vente	Cours de Référence
SUKCI.S2	SUKUK CI 5.75% 2016-2023		/		10 600
SUKSN.S2	SUKUK SN 6% 2016-2026		/		10 700
SUKTG.S1	SUKUK TG 6.5% 2016-2026		/		10 700

CALENDRIER DES ASSEMBLEES GENERALES

ANNEE : 2022

Société	Nature	Date	Heure	Lieu
VIVO ENERGY CI	Ordinaire	22/09/2022	10:00:00	VISIOCONFERENCE
AIR LIQUIDE CI	Ordinaire	12/07/2022	00:00:00	Salle de conférence de la CRRAE-UMOA
SERVAIR ABIDJAN CI	Ordinaire	06/07/2022	11:00:00	Salle JEWELS de la CGECI sise à la Maison de l'Entreprise au Plateau
UNIWAX CI	Ordinaire	30/06/2022	09:00:00	Espace Latrille Events, sis à Abidjan Cocody II-Plateaux (Carrefour Duncan)
TRACTAFRIC CI	Ordinaire	30/06/2022	10:00:00	à l'hôtel AZALAI ABIDJAN
CROWN SIEM CI	Ordinaire	29/06/2022	09:00:00	siège de la CGECI, sis à la Maison de l'Entreprise, au Plateau, à l'Angle du Boulevard de la République et de l'Avenue Lamblin
SITAB	Ordinaire	28/06/2022	10:00:00	la SALLE JEWELS de la CGECI (Plateau)
BICI CI	Ordinaire	23/06/2022	10:00:00	Maison de l'Entreprise (siège du Patronat Ivoirien), Abidjan-Plateau à l'Angle duBoulevard de la republique et de l'Avenue Lamblin
SUCRIVOIRE	Mixte	23/06/2022	09:30:00	VISIOCONFERENCE
SMB	Ordinaire	21/06/2022	09:30:00	amphithéâtre de la CGECI sis Abidjan-Plateau, à l'Angle du Boulevard de la République et de l'Avenue Lamblin
SODECI	Ordinaire	21/06/2022	14:00:00	VISIOCONFERENCE
PALM CI	Mixte	21/06/2022	09:30:00	VISIOCONFERENCE
CFAO MOTORS CI	Ordinaire	21/06/2022	09:00:00	siège social sis Abidjan, 117, Boulevard de Marseille
SMB	Ordinaire	21/06/2022	09:30:00	amphithéâtre de la CGECI sis Abidjan-Plateau, à l'Angle du Boulevard de la République et de l'Avenue Lamblin
SOLIBRA	Ordinaire	20/06/2022	09:00:00	espace CRISTAL 8, rue du Chevalier de Clieu Zone 4 C "Salle PLATINUM" Abidjan
CIE CI	Ordinaire	20/06/2022	08:30:00	VISIOCONFERENCE
TOTAL SENEGAL S.A.	Ordinaire	17/06/2022	10:00:00	Hôtel PULLMAN DAKAR TERANGA et par visio-conférence
FILTISAC CI	Ordinaire	16/06/2022	09:00:00	Immeuble CRRAE-UMOA sis à Abidjan Plateau (RCI)
FILTISAC CI	Ordinaire	16/06/2022	10:00:00	Immeuble CRRAE-UEMOA sis à Abidjan Plateau
TOTAL	Ordinaire	16/06/2022	10:00:00	l'Hôtel Radisson Blu, sis à Abidjan Port- Bouët, route de l'Aéroport International Félix Houphouët Boigny
SOGB	Ordinaire	15/06/2022	11:00:00	Immeuble CRRAE-UEMOA sis à Abidjan Plateau
BERNABE CI	Ordinaire	15/06/2022	10:00:00	Salle Gewels du patronat Ivoirien (CGECI) sis à Abidjan plateau, immeuble MDE 01 BP 8666 ABIDJAN
SETAO CI	Ordinaire	15/06/2022	10:00:00	Hôtel TIAMA, à ABIDJAN-Plateau
SAPH CI	Mixte	13/06/2022	09:30:00	VISIOCONFERENCE
NEI-CEDA CI	Ordinaire	10/06/2022	10:00:00	Hôtel TIAMA, à ABIDJAN-Plateau
NSBC	Ordinaire	07/06/2022	10:30:00	Espace Latrille Events, situé à Abidjan- Cocody, Deux-plateaux
BOLLORE TRANSPORT & LOGISTICS	Ordinaire	31/05/2022	10:00:00	salle Kodjo EBOUCLE du palais de la culture sis à Treichville, Avenue Christiani à Abidjan.
SAFCA CI	Mixte	27/05/2022	10:00:00	Abidjan, 1 Rue des Carrosiers, Zone 3 C (Face de SOCOCE Treichville)
ORAGROUP	Mixte	25/05/2022	10:00:00	l'Hôtel 2 Février de LOME
ECOBANK TG	Ordinaire	25/05/2022	10:00:00	Salle des Fêtes du Sofitel Abidjan Hôtel Ivoire - Côte d'Ivoire
NESTLE CI	Ordinaire	20/05/2022	10:00:00	VISIOCONFERENCE
SIB	Ordinaire	18/05/2022	09:00:00	Maison de l'Entreprise (siège du Patronat Ivoirien), Abidjan-Plateau à l'Angle duBoulevard de la republique et de l'Avenue Lamblin
ONATEL BF	Ordinaire	12/05/2022	10:30:00	ROYAL BEACH HÔTEL, OUAGADOUGOU-BURKINA FASO
SGB CI	Ordinaire	06/05/2022	09:00:00	Espace Latrille Events, sis à Abidjan Commune de Cocody, aux Deux-Plateaux Boulevard Latrille
SONATEL	Mixte	28/04/2022	10:00:00	VISIOCONFERENCE, dans ses locaux situés au Technopole à Dakar
BANK OF AFRICA SN	Ordinaire	15/04/2022	09:30:00	Immeuble Elan II au 2ème Etage, Almadies, Zone 12, Route de Ngor à Dakar
BANK OF AFRICA BN	Ordinaire	13/04/2022	10:00:00	Hôtel GOLDEN TULIP à Cotonou
SICABLE	Ordinaire	07/04/2022	10:00:00	Hôtel TIAMA, à ABIDJAN
CORIS BANK INTERNATIONAL	Ordinaire	07/04/2022	09:00:00	Hôtel SOPATEL Silmandé SA, à Ouagadougou

jeudi 13 octobre 2022

ECOBANK CI	Ordinaire	05/04/2022	10:00:00	l'Hôtel Radisson Blu, sis à Abidjan Port- Bouët, route de l'Aéroport International Félix Houphouët Boigny
BANK OF AFRICA ML	Ordinaire	05/04/2022	09:30:00	Siège de la banque à l'Immeuble BANK OF AFRICA, Avenue du Mali-Quartier ACI 2000
BANK OF AFRICA CI	Ordinaire	31/03/2022	10:00:00	Salle Jewels du patronat Ivoirien (CGECI) sis à Abidjan plateau, immeuble MDE 01 BP 8666 ABIDJAN
BANK OF AFRICA NG	Ordinaire	30/03/2022	10:00:00	Centre de Formation de la BOA-NIGER (BOA-Siège)
BANK OF AFRICA BF	Ordinaire	29/03/2022	10:00:00	Salle LAICO HOTEL OUAGA 2000

L'actualité de la BRVM sur nos plateformes digitales

Infos BRVM

Pour recevoir les informations boursières par SMS, souscrivez :



Côte d'Ivoire : *430#
Bénin : *430*15#



Côte d'Ivoire : #139#
Burkina Faso : *310#



Côte d'Ivoire : *431#
Niger : *512*9#
Togo : *310#

Site web

www.brvm.org



Application Mobile

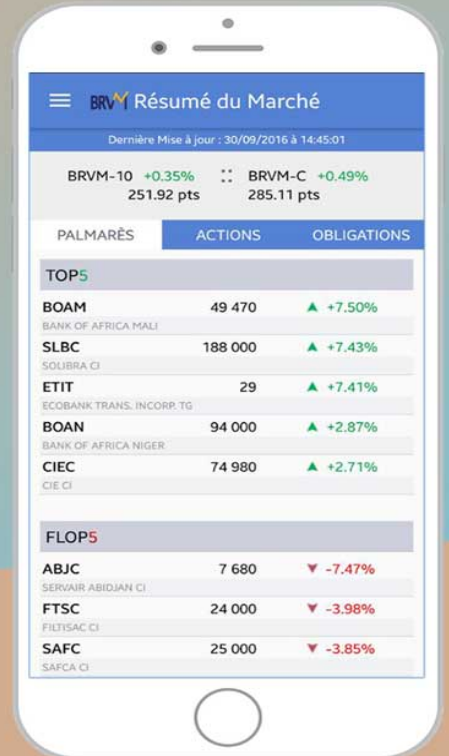

Disponible sur
 Google play

Disponible sur
 App Store

Nous suivre sur :



09 août 2022

CALENDRIER DE PAIEMENT DES DIVIDENDES

ANNEE : 2022

Titres	Montant du dividende net par action en FCFA	Numéro de l'Avis	Date de publication de l'Avis au BOC	Ex-dividende	Date de paiement du dividende
				T-2	T
BOA COTE D'IVOIRE	374	050-2022 BRVMDG	06/04/2022	26/04/2022	28/04/2022
ECOBANK COTE D'IVOIRE	420,3	058-2022 BRVMDG	12/04/2022	26/04/2022	29/04/2022
BOA BURKINA FASO	448	060-2022 BRVMDG	12/04/2022	29/04/2022	04/05/2022
BOA NIGER	567,3	049-2022 BRVMDG	06/04/2022	10/05/2022	12/05/2022
SONATEL SN	1 400	070-2022 BRVMDG	29/04/2022	16/05/2022	18/05/2022
BOA BENIN	546	067-2022 BRVMDG	27/04/2022	23/05/2022	25/05/2022
BOA SENEGAL	161	061-2022 BRVMDG	20/04/2022	30/05/2022	01/06/2022
SOCIETE GENERALE CI	1 004,93	088-2022 BRVMDG	23/05/2022	08/06/2022	10/06/2022
ONATEL BF	416,5791	090-2022 BRVMDG	27/05/2022	13/06/2022	15/06/2022
ECOBANK TRANSNATIONAL INCORPORATED TG	0,16 cents de dollars	107-2022 BRVMDG	13/06/2022	16/06/2022	20/06/2022
BOLLORE TRANSPORT & LOGISTICS CI	130	100-2022 BRVMDG	07/06/2022	21/06/2022	23/06/2022
SIB CI	405	106-2022 BRVMDG	13/06/2022	28/06/2022	30/06/2022
CORIS BANK INTERNATIONAL BF	448	116-2022 BRVMDG	22/06/2022	04/07/2022	06/07/2022
BICI CI	518	120-2022 BRVMDG	27/06/2022	13/07/2022	15/07/2022
SETAO CI	66,15	113-2022 BRVMDG	17/06/2022	14/07/2022	18/07/2022
SOGB CI	541,80	126-2022 BRVMDG	06/07/2022	19/07/2022	21/07/2022
SITAB CI	445,117	127-2022 BRVMDG	06/07/2022	19/07/2022	21/07/2022
TOTAL SN	187,3	125-2022 BRVMDG	06/07/2022	20/07/2022	22/07/2022
CIE CI	153,161	123-2022 BRVMDG	01/07/2022	21/07/2022	25/07/2022
UNIWAX CI	60,75	143-2022 BRVMDG	15/07/2022	27/07/2022	29/07/2022
SICABLE CI	69	148-2022 BRVMDG	19/07/2022	29/07/2022	02/08/2022
CFAO MOTORS CI	69,47	149-2022 BRVMDG	19/07/2022	29/07/2022	02/08/2022
NESTLE CI	856,8	150-2022 BRVMDG	19/07/2022	29/07/2022	02/08/2022
SAPH CI	365,40	151-2022 BRVMDG	19/07/2022	02/08/2022	04/08/2022
SOLIBRA CI	4 050	154-2022 BRVMDG	28/07/2022	10/08/2022	12/08/2022
SERVAIR ABIDJAN CI	57,73	161-2022 BRVMDG	05/08/2022	22/08/2022	24/08/2022

SMB CI	720	163-2022 BRVMDG	09/08/2022	22/08/2022	24/08/2022
TOTAL CI	159,2874	159-2022 BRVMDG	03/08/2022	23/08/2022	25/08/2022
TRACTAFRIC MOTORS CI	175,86	142-2022 BRVMDG	15/07/2022	26/08/2022	30/08/2022
PALM CI	1 236,34	145-2022 BRVMDG	18/07/2022	29/08/2022	31/08/2022
SODECI	432	203-2022 BRVMDG	07/10/2022	19/10/2022	21/10/2022

BULLETIN OFFICIEL



OPCVM: FONDS COMMUNS DE PLACEMENT ET SOCIÉTÉS D'INVESTISSEMENT A CAPITAL VARIABLE

jeudi 13 octobre 2022

Sociétés de gestion	Dépositaire	OPCVM	Categorie	Valeur Liquidative									
				Origine	Précédente		Actuelle		Variation				
					Valeur	Date	Valeur	Date	Origine	Précédente			
QUOTIDIENNES													
AFRICABOURSE ASSET MANAGEMENT	AFRICABOURSE SA	FCP AAM CAPITAL SUR	M	5 000	7 910,21	11/10/2022	7 911,10	12/10/2022	10/10/2012	58,22%	0,01%		
		FCP AAM EPARGNE CROISSANCE	D	5 000	7 732,60	11/10/2022	7 704,97	12/10/2022	19/11/2012	54,10%	-0,36%		
		FCP AAM OBLIGATIS	OATC	5 000	8 537,44	11/10/2022	8 538,53	12/10/2022	12/09/2012	70,77%	0,01%		
		FCP AAM EPARGNE ACTION	A	5 000	5 636,78	11/10/2022	5 569,80	12/10/2022	16/01/2017	11,40%	-1,19%		
AFRICAM SA	SBIIF	FCP EXPANSIO	D	5 000	9 702,01	30/09/2022	ND	ND	01/01/2013	-	-		
		FCP SECURITAS	OMLT	5 000	7 184,34	30/09/2022	ND	ND	01/01/2013	-	-		
		FCP VALORIS	A	5 000	8 584,17	30/09/2022	ND	ND	01/01/2013	-	-		
AFRICAIN DE GESTION D'ACTIFS	SGI AGI	FCP CAPITAL PLUS	D	1 000	1 255,43	11/10/2022	ND	ND	11/03/2019	-	-		
		FCP CONFORT PLUS	OMLT	1 000	1 232,77	11/10/2022	ND	ND	11/03/2019	-	-		
		FCP ATLANTIQUE CROISSANCE	D	5 000	4 997,55	06/10/2022	ND	ND	30/05/2015	-	-		
ATLANTIC ASSET MANAGEMENT	ATLANTIQUE FINANCE	FCP ATLANTIQUE LIQUIDITE	OCT	5 000	5 830,67	06/10/2022	ND	ND	12/07/2019	-	-		
		FCP ATLANTIQUE ACTIONS	A	5 000	6 657,91	06/10/2022	ND	ND	25/10/2019	-	-		
		FCP ATLANTIQUE SERENITE	OMLT	5 000	5 976,85	06/10/2022	ND	ND	12/07/2019	-	-		
		FCP ATLANTIQUE HORIZON	D	5 000	6 725,80	06/10/2022	ND	ND	25/10/2019	-	-		
		FCP ATLANTIQUE SECURITE	OMLT	5 000	6 325,29	06/10/2022	ND	ND	30/05/2015	-	-		
		FCP CAPITAL CROISSANCE	D	10 000	ND	16/08/2022	ND	17/08/2022	06/06/2014	-	-		
BNI GESTION	BNI FINANCES	OBLIG SECURITE	OMLT	10 000	9 574,79	17/08/2022	ND	ND	06/06/2014	-	-		
		FCP DYNAMIC SAVINGS	A	10 000	ND	16/08/2022	ND	17/08/2022	-	-			
		FCP Emergence	D	5 000	7 202,94	06/10/2022	ND	ND	Fev.2010	-	-		
BOA ASSET MANAGEMENT	BOA CAPITAL SECURITIES	FCP Tresos Monea	OCT	25 000 000	36 122 497,69	06/10/2022	ND	ND	Dec. 2013	-	-		
		FCP "BRM DYNAMIQUE"	D	10 000	12 923,13	08/09/2014	ND	ND	12/03/2009	-	-		
BRM ASSET MANAGEMENT	BRM	FCP "BRM OBLIGATAIRE"	D	10 000	12 057,50	17/10/2014	ND	ND	12/03/2009	-	-		
		FCP ACTIONS PHARMACIE	D	1 000	1 011,31	11/10/2022	ND	ND	25/07/14	-	-		
		FCP AL BARAKA	A	1 000	1 133,54	11/10/2022	ND	ND	01/03/17	-	-		
		FCP AL BARAKA 2	D	1 000	1 164,26	11/10/2022	ND	ND	25/01/18	-	-		
		FCP ASSUR SENEGAL	D	1000000	1 201 372,99	11/10/2022	ND	ND	06/07/14	-	-		
		FCP PLACEMENT AVANTAGE	D	1 000	1 539,25	11/10/2022	ND	ND	29/03/13	-	-		
		FCP PLACEMENT CROISSANCE	A	1 000	1 308,67	11/10/2022	ND	ND	29/03/13	-	-		
		FCP POSTEFINANCES HORIZON	D	1 000	1 878,49	11/10/2022	ND	ND	27/06/09	-	-		
		FCP PLACEMENT QUIETUDE	OMLT	1 000	1 541,22	11/10/2022	ND	ND	29/03/13	-	-		
		FCP LIQUIDITE-OPTIMUM	OMLT	10000	12 010,36	11/10/2022	ND	ND	01/10/17	-	-		
		FCP BNDE VALEURS	A	1 000	1 169,98	11/10/2022	ND	ND	02/09/16	-	-		
CORIS ASSET MANAGEMENT	CORIS BOURSE	FCP CORIS ACTIONS	A	5 000	6 913,91	14/09/2022	ND	ND	11/11/2014	-	-		
		FCP ASSURANCES	OCT	5 000	5 373,60	14/09/2022	ND	ND	22/11/2019	-	-		
		FCP CORIS PERFORMANCE	D	5 000	7 044,34	14/09/2022	ND	ND	11/11/2014	-	-		
NSIA AM	UBA CI	NSIA FONDS DIVERSIFIE	D	5 000	5 640,45	11/10/2022	ND	ND	03/12/2018	-	-		
		AUORE OPPORTUNITES	A	5 000	6 104,79	11/10/2022	ND	ND	08/03/2019	-	-		
	NSIA BANQUE CI	AUORE SECURITE	OMLT	5 000	5 262,89	11/10/2022	ND	ND	03/09/2021	-	-		
		NSIA ASSURANCES OPTIMUM	D	1 000 000	992 188,27	11/10/2022	ND	ND	30/09/2021	-	-		
OAM S.A	SGI TOGO	FCP-1 OPTI PLACEMENT	A	5 000	17 700,89	11/10/2022	17 439,40	12/10/2022	01/02/2002	248,79%	-1,48%		
		FCP-2 OPTI REVENU	OMLT	5 000	8 178,62	11/10/2022	8 178,16	12/10/2022	01/02/2002	63,56%	-0,01%		
		FCP-3 OPTI CAPITAL	D	5 000	19 051,24	11/10/2022	19 026,70	12/10/2022	24/01/2003	280,53%	-0,13%		
SOGESPAR	SOGEBOURSE	FCP SOGEAVENIR	D	500	1 778,00	12/09/2022	ND	ND	01/10/2002	-	-		
		FCP SOGEDEFI	D	4 888	4 223,00	12/09/2022	ND	ND	23/12/2014	-	-		
		FCP SOGEDYNAMIQUE	A	4 888	4 209,00	12/09/2022	ND	ND	23/12/2014	-	-		
		FCP SOGELIQUID	M	10 000 000	10 951 513,00	12/09/2022	ND	ND	16/06/2020	-	-		
		FCP SOGEPRIVILLEGE	D	4 888	4 212,00	12/09/2022	ND	ND	23/12/2014	-	-		
		FCP SOGESECURITE	OMLT	4 888	5 375,00	12/09/2022	ND	ND	23/12/2014	-	-		
		FCP SOGEVALOR	A	1 000	3 585,00	12/09/2022	ND	ND	04/06/2002	-	-		
		FCP SOAGA EPARGNE ACTIVE	D	10 000	11 181,01	11/10/2022	11 124,79	12/10/2022	28/10/2016	11,25%	-0,50%		
SOAGA-SA	SGI-BOA CAPITAL SECURITIES	SICAV Abdou DIOUF	D	10 000 000	14 833 338,97	11/10/2022	14 775 422,51	12/10/2022	01/12/2003	47,75%	-0,39%		
		FCP SOAGA EPARGNE ACTIONS	A	5 000	9 004,99	11/10/2022	8 909,85	12/10/2022	11/03/2020	78,20%	-1,06%		
		FCP SOAGA EPARGNE SERENITE	OMLT	10 000	14 037,03	11/10/2022	14 037,42	12/10/2022	28/10/2016	40,37%	0,00%		
		FCP ENKO CAPITAL GARANTI	D	10 000	13 463,59	04/09/2022	ND	ND	21/09/2020	-	-		
ENKO CAPITAL WEST AFRICA	SOCIETE GENERALE COTE D'IVOIRE	FCP PATRIMOINE	OMLT	10 000	11 257,89	04/09/2022	ND	ND	18/10/2020	-	-		
		FCP ENKO CAPITAL OBLIGATIONS	OMLT	10 000	10 208,68	04/09/2022	ND	ND	16/03/2021	-	-		
		FCP SAPHIR DYNAMIQUE	D	5 000	5 510,16	11/10/2022	5 494,31	12/10/2022	28/08/2017	9,89%	-0,29%		
SAPHIR ASSET MANAGEMENT	SGI BENIN	FCP SAPHIR QUIETUDE	OMLT	5 000	6 079,38	11/10/2022	6 083,24	12/10/2022	28/08/2017	21,66%	0,06%		
		SICAV WAFI CAPITAL	D	10 000	8 466,83	19/09/2022	ND	ND	05/06/2020	-	-		
WAFI CAPITAL S.A.	SGI AGI BENIN	FCP NYESIGUI	D	10 000	11 884,14	06/10/2022	ND	ND	01/07/2018	-	-		
SGO MALI FINANCES	SGI MALI SA	FCP NYESIGUI	D	10 000	11 884,14	06/10/2022	ND	ND	01/07/2018	-	-		
HEBDOMADAIRES													
BNI GESTION	BNI FINANCES	FCP INITIATIVES SOLIDARITE	D	5 000	5 055,69	22/07/2022	5 096,52	12/08/2022	22/05/2013	1,93%	0,81%		
		FCPE SODEFOR	D	2 500	7 540,13	22/07/2022	7 600,19	12/08/2022	18/12/2009	204,01%	0,80%		
		FCP PAM ACTIONS	A	10 000	12 835,91	21/07/2022	12 814,93	28/07/2022	13/12/2017	28,15%	-0,16%		
		FCP PAM DIVERSIFIE EQUILIBRE	D	10 000	13 833,34	21/07/2022	13 811,38	28/07/2022	13/12/2017	38,11%	-0,16%		
PhoenixAfrica Asset Management	Phoenix Capital Management	FCP PAM DIVERSIFIE OBLIGATIONS	D	10 000	12 860,76	21/07/2022	12 859,71	28/07/2022	13/12/2017	28,60%	-0,01%		
		FCP Global Investors	D	25 000	29 699,39	23/09/2022	29 470,46	30/09/2022	Dec. 2012	17,88%	-0,77%		
		FCP Boa Obligations	OMLT	10 000	12 039,65	23/09/2022	12 057,12	30/09/2022	Mars. 2017	20,57%	0,15%		
		FCP Boa Actions	A	10 000	11 969,82	23/09/2022	11 866,72	30/09/2022	Juil. 2017	18,67%	-0,86%		
BOA ASSET MANAGEMENT	BOA CAPITAL SECURITIES	FCP Boa Rendement	OMLT	25 000 000	33 253 198,25	23/09/2022	33 309 698,08	30/09/2022	Dec. 2017	33,24%	0,17%		
		EVOLUTIS	D	5 000	4 332,86	30/09/2022	4 244,15	07/10/2022	16/12/2019	-15,12%	-2,05%		
BRM ASSET MANAGEMENT	IMPAXIS	FCP "SDE"	D	1 000	2 083,36	05/09/2014	ND	ND	14/03/2011	-	-		
		FCP BOURSE	D	1 000	6 857,28	30/09/2022	6 877,23	07/10/2022	19/02/2004	587,72%	0,29%		
CGF GESTION	CGF BOURSE	IMPAXIS SECURITIES	D	1 000	1 807,83	29/09/2022	1 808,57	06/10/2022	16/02/2014	80,86%	0,04%		
		FCPE SINI GNEGIGUI	D	1 000	1 477,98	05/10/2022	1 476,77	12/10/2022	25/02/2014	47,68%	0,04%		
		FCP EXPAT	OMLT	1 000	1 124,47	29/09/2022	1 124,86	06/10/2022	20/03/2019	12,49%	0,03%		
		FCP CAPITAL RETRAITE	D	1 000	1 141,26	05/10/2022	1 137,04	12/10/2022	20/03/2019	13,70%	-0,37%		
		FCP RENTE PERPETUELLE	D	1 000	1 102,94	05/10/2022	1 099,54	12/10/2022	20/03/2019	9,95%	-0,31%		
		FCP WALO	A	1 000	1 087,42	22/03/2021	1 091,92	29/03/2021	26/03/2019	9,19%	0,41%		
		FCP DJOLOF	OMLT	1 000	1 136,60	04/10/2022	1 136,06	11/10/2022	26/03/2019	13,61%	-0,05%		
		FCP DIASPORA	D	1 000	1 141,52	04/10/2022	1 137,34	11/10/2022	26/03/2019	13,37%	-0,37%		
		FCP IFC-BOAD	OMLT	100 000	125 936,97	03/10/2022	125 999,53	10/10/2022	01/01/2018	26,00%	0,05%		
		FCPE DP WORLD DAKAR	D	1 000	1 233,20	04/10/2022	1 230,26	11/10/2022	04/10/2016	23,03%	-0,24%		
		EDC Asset Management	EDC Investment Corporation	FCP ECOBANK UEMOA DIVERSIFIE	D	5 000	7 515,00	28/09/2022	7 537,00	30/09/2022	19/09/2007	50,74%	0,29%
				FCP ECOBANK UEMOA OBLIGATAIRE	OMLT	20 000	20 337,00	28/09/2022	20 370,00	30/09/2022	01/01/2018	1,85%	0,16%
				FCP ECOBANK UEMOA RENDEMENT	OMLT	1 000 000	1 603 727,00	28/09/2022	1 607 320,00	30/09/2022	10/10/2007	60,73%	0,22%
				FCP ECOBANK ACTIONS UEMOA	A	5 000	3 847,00	28/09/2022	3 849,00	30/09/2022	20/04/2016	-23,02%	0,05%
BRIDGE ASSET MANAGEMENT	BRIDGE SECURITIES	FCP BRIDGE CONFORT	OMLT	5 000	5 757,00	08/07/2022	5 756,00	15/07/2022	01/10/2019	15,12%	-0,02%		
BRIDGE ASSET MANAGEMENT	BRIDGE SECURITIES	FCP BRIDGE PROSPERITE	D	5 000	5 541,00	08/07/2022	5 518,00	15/07/2022	13/03/2018	10,36%	-0,42%		
BRIDGE ASSET MANAGEMENT	BRIDGE SECURITIES	FCP BRIDGE INSTITUTIONNEL	D	25 000 000	28 447 713,00	08/07/2022	28 406 260,00	15/07/2022	02/11/2017	13,63%	-0,15%		
SGO MALI FINANCES	SGI MALI SA	FCPE ORANGE MALI	D	10 000	28 703,77	30/09/2022	28 730,54	05/10/2022	03/09/2012	187,31%	0,09%		
SGO MALI FINANCES	SGI MALI SA	FCP TOUNKARANKÉ	OMLT	100 000	111 486,15	30/09/2022							