

BRVM 10	155,22
Variation Jour	↓ -0,16 %
Variation annuelle	↑ 1,11 %



BULLETIN OFFICIEL DE LA COTE

N° 23

mercredi 2 février 2022

Site : www.brvm.org

BRVM Composite	203,95
Variation Jour	↓ -0,27 %
Variation annuelle	↑ 0,83 %

Evolution des indices

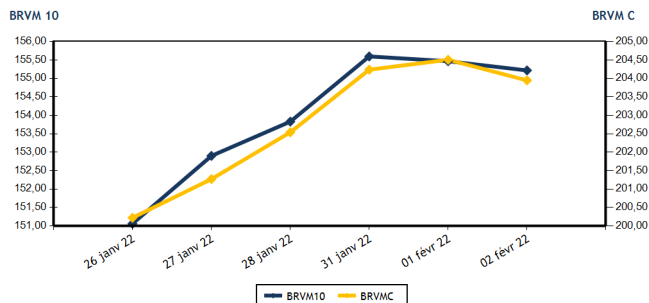

Volumes et valeurs transigés

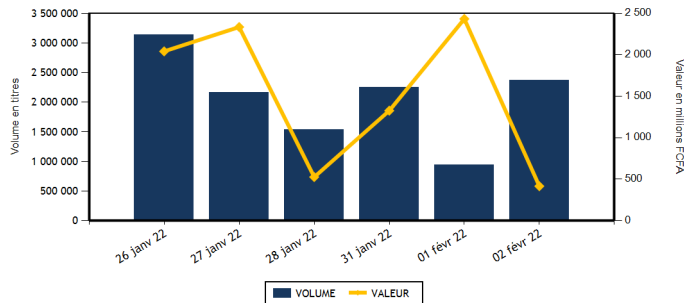

Actions	Niveau	Evol. Jour
Capitalisation boursière (FCFA)(Actions & Droits)	6 139 324 039 362	-0,28 %
Volume échangé (Actions & Droits)	2 364 596	219,40 %
Valeur transigée (FCFA) (Actions & Droits)	333 181 623	-3,56 %
Nombre de titres transigés	42	-2,33 %
Nombre de titres en hausse	16	6,67 %
Nombre de titres en baisse	15	7,14 %
Nombre de titres inchangés	11	-21,43 %

Obligations	Niveau	Evol. Jour
Capitalisation boursière (FCFA)	7 253 307 954 532	-0,25 %
Volume échangé	8 278	-95,88 %
Valeur transigée (FCFA)	82 600 200	-96,04 %
Nombre de titres transigés	13	550,00 %
Nombre de titres en hausse	0	-100,00 %
Nombre de titres en baisse	4	
Nombre de titres inchangés	9	

PLUS FORTES HAUSES

Titres	Cours	Evol. Jour	Evol. annuelle
BOLLORE (SDSC)	2 450	6,52 %	-4,67 %
NEI-CEDA CI (NEIC)	625	3,31 %	0,00 %
AIR LIQUIDE CI (SIVC)	900	2,86 %	0,56 %
SICABLE CI (CABC)	1 200	2,13 %	18,23 %
BERNABE CI (BNBC)	2 345	1,96 %	7,82 %

PLUS FORTES BAISES

Titres	Cours	Evol. Jour	Evol. annuelle
SAFCA CI (SAFC)	740	-7,50 %	-12,94 %
ECOBANK TRANS. INCORP. TG (ETIT)	21	-4,55 %	16,67 %
NSIA BANQUE COTE D'IVOIRE (NSBC)	5 800	-3,25 %	-6,22 %
BANK OF AFRICA BF (BOABF)	6 005	-3,22 %	-3,15 %
BICI CI (BICC)	5 925	-1,25 %	-19,93 %

INDICES SECTORIELS

Base = 100 au 14 juin 1999	Nombre de sociétés	Valeur	Evol. Jour	Evol. annuelle	Volume	Valeur	PER moyen
BRVM - INDUSTRIE	12	115,92	0,11 %	5,28 %	60 420	129 016 340	22,13
BRVM - SERVICES PUBLICS	4	453,69	0,19 %	1,08 %	5 488	28 276 060	8,01
BRVM - FINANCES	15	76,73	-1,26 %	-0,52 %	2 284 418	137 700 593	13,73
BRVM - TRANSPORT	2	593,49	6,42 %	-4,60 %	1 480	3 483 480	9,91
BRVM - AGRICULTURE	5	243,50	0,24 %	0,08 %	3 719	16 486 495	15,23
BRVM - DISTRIBUTION	7	415,44	0,36 %	1,97 %	8 644	17 785 700	26,72
BRVM - AUTRES SECTEURS	1	1 252,39	0,00 %	39,04 %	427	432 955	5,88
BRVM - PETITES CAPITALISATIONS	-	-	-	-	-	-	-

Indicateurs	1er et 2è Comp.	BRVM PC
PER moyen du marché	13,15	
Taux de rendement moyen du marché	5,83	
Taux de rentabilité moyen du marché	6,96	
Nombre de sociétés cotées	46	
Nombre de lignes obligataires	95	
Volume moyen annuel par séance	1 874 877,00	
Valeur moyenne annuelle par séance	706 306 155,12	

Indicateurs	1er et 2è Comp.	BRVM PC
Ratio moyen de liquidité	28,39	
Ratio moyen de satisfaction	87,63	
Ratio moyen de tendance	308,68	
Ratio moyen de couverture	32,40	
Taux de rotation moyen du marché	0,22	
Prime de risque du marché	1,71	
Nombre de SGI participantes	26	

Définitions

Volume moyen annuel par séance = Valeur annuel échangé / nombre de séances
 Valeur moyenne annuelle par séance = Valeur annuelle échangée / nombre de séances
 Ratio moyen de liquidité = Moyenne des ratios de liquidité (Titres échangés / Volume des ordres de vente)
 Ratio moyen de satisfaction = Moyenne des ratios de satisfaction (Titres échangés / Volume des ordres d'achat)
 Ratio moyen de tendance = Moyenne des ratios de tendance (Volume des ordres d'achat / Volume des ordres de vente)
 Ratio moyen de couverture = Moyenne des ratios de couverture (Volume des ordres de vente / Volume des ordres d'achat)

Taux moyen de rotation = moyenne des taux de rotation des actions cotées (volume transigé / capi flottante)
 PER moyen du marché = moyenne des PER des actions cotées ayant un PER positif
 Taux de rendement moyen = moyenne des taux de rendement des actions cotées ayant distribué un dividende
 Taux de rentabilité moyen = moyenne des taux de rentabilité des actions cotées
 Prime de risque du marché = (1 / le PER moyen du marché) - le taux de référence actuel des emprunts d'Etat



MARCHE DES ACTIONS

Symbole	Titre	Cours Précédent	Cours du jour		Variation jour	Séance de cotation		Cours Référence	Variation de l'année précédente	Dernier dividende payé		Rdt. Net	PER
			Ouv.	Clôt.		Volume	Valeur			Montant net	Date		
SECTEUR - INDUSTRIE		115,92	points	↑	0,11 %								
CABC	SICABLE CI	1 175	1 200	1 200	2,13 %	3 772	4 541 415	1 200	18,23 %	133,00	2-août-21	11,08 %	6,09
FTSC	FILTISAC CI	1 700	1 610	1 700	0,00 %	660	1 120 200	1 700	1,19 %	235,00	30-juil.-21	13,82 %	6,75
NEIC	NEI-CEDA CI	605	625	625	3,31 %	1 190	728 450	625	0,00 %	9,00	28-juin-01		9,96
NTLC	NESTLE CI	5 705	5 280	5 700	-0,09 %	484	2 664 425	5 700	23,78 %	363,67	30-juil.-21	6,38 %	6,02
SEMC	CROWN SIEM CI	700	680	700	0,00 %	420	291 600	700	-8,50 %	14,40	28-déc.-21	2,06 %	23,94
SIVC	AIR LIQUIDE CI	875	875	900	2,86 %	941	846 400	900	0,56 %	63,00	29-sept.-17		
SLBC	SOLIBRA CI	165 000	164 995	165 000	0,00 %	71	11 714 745	165 000	5,77 %	2 736,00	3-août-21	1,66 %	15,50
SMBC	SMB CI	6 910	7 000	7 000	1,30 %	205	1 434 880	7 000	1,45 %	810,00	15-juil.-21	11,57 %	5,81
STBC	SITAB CI	5 975	5 975	5 975	0,00 %	10	59 750	5 975	-3,32 %	436,12	2-juil.-21	7,30 %	12,56
TTRC	TRITURAF CI-Ste en Liquidation	490	SP	SP	0,00 %			490	0,00 %	1 440,00	19-juil.-02		
UNLC	UNILEVER CI	4 850	NC	NC	0,00 %			4 850	-0,82 %	1 233,00	9-juil.-12		
UNXC	UNIWAX CI	2 025	2 020	2 005	-0,99 %	52 667	105 614 475	2 005	0,25 %	18,00	16-juil.-21	0,90 %	112,51
TOTAL						60 420	129 016 340						22,13
SECTEUR - SERVICES PUBLICS		453,69	points	↑	0,19 %								
CIEC	CIE CI	2 060	2 075	2 070	0,49 %	1 181	2 433 380	2 070	9,23 %	167,14	14-juil.-21	8,07 %	7,17
ONTBF	ONATEL BF	4 010	4 010	4 080	1,75 %	3 386	13 636 720	4 080	3,42 %	399,56	1-juin-21	9,79 %	8,93
SDCC	SODE CI	4 275	4 275	4 300	0,58 %	70	300 250	4 300	0,12 %	337,50	27-juil.-21	7,85 %	8,98
SNTS	SONATEL SN	14 000	14 000	13 980	-0,14 %	851	11 905 710	13 980	0,04 %	1 225,00	17-mai-21	8,76 %	6,95
TOTAL						5 488	28 276 060						8,01
SECTEUR - FINANCES		76,73	points	↓	-1,26 %								
BICC	BICI CI	6 000	6 000	5 925	-1,25 %	33	195 770	5 925	-19,93 %	50,00	6-juil.-21	0,84 %	21,14
BOAB	BANK OF AFRICA BN	5 200	5 205	5 200	0,00 %	3 780	19 551 825	5 200	-1,89 %	436,00	20-mai-21	8,38 %	7,92
BOABF	BANK OF AFRICA BF	6 205	6 100	6 005	-3,22 %	269	1 620 250	6 005	-3,15 %	370,00	3-mai-21	6,16 %	7,50
BOAC	BANK OF AFRICA CI	5 430	5 495	5 400	-0,55 %	573	3 103 150	5 400	-7,77 %	315,00	12-mai-21	5,83 %	7,60
BOAM	BANK OF AFRICA ML	1 400	1 400	1 395	-0,36 %	3 943	5 274 225	1 395	-6,06 %	271,00	15-mai-19		48,31
BOAN	BANK OF AFRICA NG	5 150	5 130	5 165	0,29 %	555	2 857 200	5 165	1,27 %	429,66	6-mai-21	8,32 %	9,05
BOAS	BANK OF AFRICA SENEGAL	2 490	2 475	2 505	0,60 %	1 340	3 349 915	2 505	6,60 %	161,01	1-juin-21	6,43 %	7,84
CBIBF	CORIS BANK INTERNATIONAL	10 000	10 000	9 950	-0,50 %	2 082	20 717 000	9 950	-5,24 %	406,00	6-juil.-21	4,08 %	9,26
ECOC	ECOBANK COTE D'IVOIRE	4 745	4 700	4 725	-0,42 %	122	574 575	4 725	-1,25 %	294,30	6-mai-21	6,23 %	8,67
ETIT	ECOBANK TRANS. INCORP. TG	22	22	21	-4,55 %	2 249 249	47 810 273	21	16,67 %	1,21	28-avr.-17		1,96
NSBC	NSIA BANQUE COTE D'IVOIRE	5 995	5 990	5 800	-3,25 %	468	2 718 095	5 800	-6,22 %	77,69	27-juil.-20	1,34 %	19,92
ORGT	ORAGROUP TOGO	3 995	3 995	3 995	0,00 %	10	39 950	3 995	-4,65 %	59,52	17-juil.-20	1,49 %	29,38
SAFC	SAFCA CI	800	800	740	-7,50 %	19 086	15 173 150	740	-12,94 %	23,04	29-juil.-11		
SGBC	SOCIETE GENERALE COTE D'IVOIRE	11 195	11 195	11 100	-0,85 %	454	5 046 075	11 100	4,77 %	368,30	30-juin-21	3,32 %	7,13
SIBC	SOCIETE IVOIRIENNE DE BANQUE	3 900	3 920	3 950	1,28 %	2 454	9 669 140	3 950	-0,88 %	360,00	23-juil.-21	9,11 %	6,53
TOTAL						2 284 418	137 700 593						13,73
SECTEUR - TRANSPORT		593,49	points	↑	6,42 %								
SDSC	BOLLORE	2 300	2 345	2 450	6,52 %	1 480	3 483 480	2 450	-4,67 %	100,00	11-août-21	4,08 %	9,91
SVOC	MOVIS CI	2 395	SP	SP	0,00 %			2 395	0,00 %	270,00	5-juil.-99		

TOTAL

1 480

3 483 480

9,91

MARCHE DES ACTIONS

Symbole	Titre	Cours Précédent	Cours du jour		Variation jour	Séance de cotation		Cours Référence	Variation de l'année précédente	Dernier dividende payé		Rdt. Net	PER
			Ouv.	Clôt.		Volume	Valeur			Montant net	Date		
SECTEUR - AGRICULTURE		243,50	points		↑	0,24 %							
PALC	PALM CI	7 055	7 055	7 105	0,71 %	1 283	9 001 305	7 105	1,65 %	102,51	27-août-21	1,44 %	31,19
SCRC	SUCRIVOIRE	935	935	935	0,00 %	1 138	1 065 430	935	-2,60 %	40,50	20-août-21	4,33 %	10,25
SICC	SICOR CI	4 840	NC	NC	0,00 %			4 840	-5,47 %	1 919,00	25-sept.-00		2,94
SOGC	SOGB CI	4 950	4 920	4 950	0,00 %	968	4 761 820	4 950	-1,00 %	250,00	15-juil.-21	5,05 %	13,97
SPHC	SAPH CI	5 200	4 955	5 205	0,10 %	330	1 657 940	5 205	0,19 %	132,30	24-août-21	2,54 %	17,82
TOTAL						3 719	16 486 495						15,23
SECTEUR - DISTRIBUTION		415,44	points		↑	0,36 %							
ABJC	SERVAIR ABIDJAN CI	1 615	1 615	1 600	-0,93 %	2 732	4 379 420	1 600	-8,57 %	164,96	30-sept.-19		
BNBC	BERNABE CI	2 300	2 325	2 345	1,96 %	135	315 575	2 345	7,82 %	45,00	19-juil.-19		24,66
CFAC	CFAO MOTORS CI	1 200	1 200	1 205	0,42 %	125	150 700	1 205	1,26 %	22,15	15-juil.-21	1,84 %	57,83
PRSC	TRACTAFRIC MOTORS CI	4 025	4 025	4 025	0,00 %	1 401	5 651 770	4 025	-4,17 %	162,90	2-sept.-21	4,05 %	22,12
SHEC	VIVO ENERGY CI	895	860	890	-0,56 %	1 384	1 225 735	890	3,49 %	63,90	26-nov.-20	7,18 %	
TTLC	TOTAL CI	2 200	2 200	2 220	0,91 %	485	1 075 400	2 220	5,71 %	109,31	27-sept.-21	4,92 %	18,28
TTLS	TOTAL SN	2 000	2 000	2 000	0,00 %	2 382	4 987 100	2 000	1,27 %	223,60	30-juil.-21	11,18 %	10,74
TOTAL						8 644	17 785 700						26,72
AUTRES SECTEURS		1 252,39	points		→	0,00 %							
STAC	SETAO CI	1 015	1 015	1 015	0,00 %	427	432 955	1 015	39,04 %	66,15	16-juil.-21	6,52 %	5,88
TOTAL						427	432 955						5,88
TOTAL - Marché des actions						2 364 596	333 181 623						

MARCHE DES DROITS

Symbole	Titre	Cours Précédent	Cours du jour		Variation jour	Séance de cotation		Cours Référence	Variation depuis l'origine	Parité	Periode de négociation	
			Ouv.	Clôt.		Volume	Valeur				Début	fin
TOTAL												
TOTAL - Marché des droits												

TROISIEME COMPARTIMENT - BRVM PETITES CAPITALISATIONS

Symbole	Titre	Cours Précédent	Cours du jour		Variation jour	Séance de cotation		Cours Référence	Variation depuis l'origine
			Ouv.	Clôt.		Volume	Valeur		
TOTAL									
TOTAL - 3ème Compartiment - BRVM PC									

Légende:
 (d) Ex-dividende (d) Variation par rapport au cours de référence
 Cours du jour: Ouv.: Ouverture Clôt.: Clôture Moy.: Moyen
 Mentions : NC: Non Coté Ex-c: Ex-coupon Ex-d: Ex-droit SP: Suspendu Val-T: Valeur Théorique
 PER = Cours / BNPA selon les données disponibles Rdt. Net: Rendement net (DNPA / Cours)
 Comp.: 1 - Premier Compartiment 2 - Second Compartiment 3 - Compartiment de croissance
 Ratio de liquidité = Titres échangés / Volume des ordres de vente
 : Progression de l'indice sectoriel : Stabilité de l'indice sectoriel : Recul de l'indice sectorie

MARCHE DES OBLIGATIONS

Symbole	Titre	Valeur nominale	Cours Précédent	Cours du jour	Cours Référence	Séance de cotation		Coupon couru	Coupon d'intérêt		Type Amort	
						Volume	Valeur	Période	Montant net	Eché.		
OBLIGATIONS D'ETAT												
EOM.01	ETAT DU MALI 6.20% 2016-2023	3 332	3 565	NC	3 565.24			144,33	A	206,58	23-mai-22	ACD
EOM.02	Etat du Mali 6.50% 2017-2024	6 000	6 000	NC	6 000			307,73	A	390,00	20-avr.-22	AC
EOM.03	ETAT DU MALI 6,50 % 2018-2025	8 000	8 000	8 000	8 000	273	2 184 000	213,70	A	650,00	5-oct.-22	AC
EOM.04	ETAT DU MALI 6,50% 2019-2027	10 000	10 000	NC	10 000			365,07	A	650,00	12-juil.-22	AC
EOM.05	ETAT DU MALI 6,50% 2020-2028	10 000	10 000	10 000	10 000	279	2 790 000	555,62	A	650,00	27-mars-22	ACD
EOM.06	ETAT DU MALI 6,50% 2020-2027	10 000	10 600	NC	10 600			113,97	A	650,00	30-nov.-22	AC
EOM.07	ETAT DU MALI 6.50% 2021-2031	10 000	10 600	10 000	10 000	565	5 650 000	520,00	A	650,00	16-avr.-22	AC
EOS.05	ETAT SENEGAL 6.50% 2013-2023	10 000	10 500	NC	10 500			7,18	S	325,00	29-juil.-22	ACD
EOS.07	ETAT SENEGAL 6.30% 2015-2025	10 000	10 500	NC	10 500			119,10	S	312,41	25-mai-22	ACD
TPBF.010	TPBF 6,50% 2020 - 2028	10 000	10 000	NC	10 000			242,40	S	325,00	20-mars-22	ACD
TPBF.011	TPBF 6,50 % 2020-2028	10 000	10 000	NC	10 000			43,09	S	325,00	9-juil.-22	ACD
TPBF.012	TPBF 6.50% 2021-2031	10 000	10 700	NC	10 700			233,43	S	325,00	25-mars-22	ACD
TPBF.013	TPBF 6,50 % 2021 - 2031	10 000	10 500	NC	10 500			48,48	S	325,00	6-juil.-22	ACD
TPBF.04	TPBF 6.50% 2017-2027	10 000	10 500	NC	10 500			3,56	S	322,33	31-juil.-22	ACD
TPBF.05	TPBF 6,50% 2017-2024	10 000	10 700	NC	10 700			62,50	S	325,00	29-juin-22	ACD
TPBF.06	TPBF 6.50% 2018-2025	10 000	10 500	NC	10 500			96,09	S	324,11	22-juin-22	ACD
TPBF.07	TPBF 6,50% 2018- 2025	10 000	10 000	NC	10 000			141,85	S	325,00	15-mai-22	AC
TPBF.08	TPBF 6,50% 2019-2027	10 000	10 000	NC	10 000			156,71	S	322,33	6-mai-22	ACD
TPBF.09	TPBF 6,50% 2019 - 2027	10 000	10 700	NC	10 700			208,93	S	325,00	8-avr.-22	ACD
TPBJ.03	TPBJ 6,50% 2020-2028	10 000	10 000	NC	10 000			286,71	A	650,00	25-août-22	AC
TPCI.016	TPCI 6.55% 2014-2022	10 000	10 000	NC	10 000			462,99	A	655,00	20-mai-22	ACD
TPCI.017	TPCI 3% 2014-2024	10 000	10 000	NC	10 000			37,09	S	150,00	19-juin-22	ACD
TPCI.019	TPCI 5.99% 2015-2025	10 000	10 000	NC	10 000			433,25	A	599,00	14-mai-22	ACD
TPCI.020	TPCI 5.85% 2015-2022	10 000	10 000	NC	10 000			192,86	S	292,50	5-avr.-22	ACD
TPCI.021	TPCI 6% 2016-2028	10 000	10 500	NC	10 500			493,15	A	600,00	8-avr.-22	ACD
TPCI.022	TPCI 5.90% 2016 - 2026	10 000	10 000	10 000	10 000	35	350 000	375,01	A	590,00	15-juin-22	ACD
TPCI.023	TPCI 5.90% 2016-2026	10 000	10 215	NC	10 215			124,47	A	590,00	17-nov.-22	ACD
TPCI.024	TPCI 6.25% 2017-2029	10 000	10 500	NC	10 500			214,63	S	312,50	31-mars-22	ACD
TPCI.025	TPCI 5,95% 2017-2024 A	10 000	10 000	10 000	10 000	169	1 690 000	165,10	S	297,50	24-avr.-22	ACD
TPCI.026	TPCI 5,95% 2017-2024 B	10 000	10 050	NC	10 050			138,07	S	297,50	10-mai-22	ACD
TPCI.027	TPCI 6% 2017-2025	10 000	10 250	NC	10 250			57,69	S	300,00	29-juin-22	ACD
TPCI.028	TPCI 6% 2018 - 2026	10 000	10 700	NC	10 700			302,47	A	600,00	2-août-22	ACD
TPCI.029	TPCI 6% 2018-2026	10 000	10 700	NC	10 700			174,25	A	600,00	19-oct.-22	ACD
TPCI.030	TPCI 5,95% 2018-2025	8 000	8 216	NC	8 216			66,51	S	237,35	13-juin-22	ACD
TPCI.031	TPCI 5,75% 2019 - 2026	10 000	10 230	NC	10 230			357,60	A	575,00	20-juin-22	ACD
TPCI.032	TPCI 2,23% 2019-2026	10 000		NC				416,06	A	669,00	20-juin-22	ACD
TPCI.033	TPCI 5.75% 2019-2026	10 000	10 500	NC	10 500			502,53	A	575,00	20-mars-22	ACD
TPCI.034	TPCI 6% 2019-2029	10 000	10 000	NC	10 000			524,38	A	600,00	20-mars-22	ACD
TPCI.035	TPCI 5,75% 2019 -2026	10 000	10 000	NC	10 000			324,52	A	575,00	11-juil.-22	ACD
TPCI.036	TPCI 5,75% 2019- 2026	10 000	10 180	NC	10 180			259,93	A	575,00	21-août-22	ACD
TPCI.037	TPCI 5,80% 2019-2026	10 000	10 265	NC	10 265			95,34	A	580,00	4-déc.-22	ACD
TPCI.038	TPCI 5,75% 2019-2026	10 000	10 350	10 000	10 000	25	250 000	94,52	A	575,00	4-déc.-22	ACD
TPCI.039	TPCI 5,75% 2019 - 2026	10 000	10 700	NC	10 700			170,14	A	575,00	17-oct.-22	ACD
TPCI.040	TPCI 5,75% 2019-2026	10 000	10 100	10 100	10 100	3 300	33 330 000	36,23	A	575,00	10-janv.-23	ACD
TPCI.041	TPCI 5,80% 2020-2027	10 000	10 700	NC	10 700			538,68	A	580,00	28-févr.-22	ACD
TPCI.042	TPCI 5,90% 2020-2030	10 000	10 700	NC	10 700			547,97	A	590,00	28-févr.-22	ACD
TPCI.043	TPCI 5,90% 2020 - 2030	10 000	10 500	10 000	10 000	45	450 000	460,68	A	590,00	23-avr.-22	ACD
TPCI.044	TPCI 5,80% 2020 - 2027	10 000	10 075	NC	10 075			452,88	A	580,00	23-avr.-22	ACD
TPCI.045	TPCI 5,80% 2020 -2027	10 000	10 195	NC	10 195			367,07	A	580,00	16-juin-22	ACD
TPCI.046	TPCI 5,90% 2020 - 2030	10 000	10 500	NC	10 500			373,40	A	590,00	16-juin-22	ACD
TPCI.047	TPCI 5,80% 2020 - 2027	10 000	10 250	NC	10 250			367,07	A	580,00	16-juin-22	ACD
TPCI.048	TPCI 5,80% 2020- 2027	10 000	10 000	NC	10 000			298,74	A	580,00	29-juil.-22	ACD
TPCI.049	TPCI 5,90% 2020- 2030	10 000	10 085	NC	10 085			303,89	A	590,00	29-juil.-22	ACD
TPCI.050	TPCI 5,90% 2020-2030	10 000	10 000	NC	10 000			255,40	A	590,00	28-août-22	ACD
TPCI.051	TPCI 5,80% 2020-2027	10 000	10 150	NC	10 150			195,45	A	580,00	2-oct.-22	ACD
TPCI.052	TPCI 5,90 % 2020-2030	10 000	10 500	NC	10 500			198,82	A	590,00	2-oct.-22	ACD
TPCI.053	TPCI 5,80% 2020-2027	10 000	10 600	NC	10 600			154,14	A	580,00	28-oct.-22	ACD
TPCI.054	TPCI 5,90% 2020-2030	10 000	10 300	NC	10 300			156,79	A	590,00	28-oct.-22	ACD
TPCI.055	TPCI 5,80% 2020 -2027	10 000	10 500	NC	10 500			63,56	A	580,00	24-déc.-22	ACD
TPCI.056	TPCI 5,90% 2020- 2030	10 000	10 700	NC	10 700			64,66	A	590,00	24-déc.-22	ACD

mercredi 2 février 2022

TPCI.O57	TPCI 5,80% 2020-2027	10 000	10 000	NC	10 000			697,59	A	580,00	20-nov.-21	ACD
TPCI.O58	TPCI 5,80% 2021-2028	10 000	10 500	NC	10 500			524,38	A	580,00	9-mars-22	ACD
TPCI.O59	TPCI 5,90% 2021-2031	10 000	10 500	NC	10 500			533,42	A	590,00	9-mars-22	ACD
TPCI.O60	TPCI 5,80% 2021-2028	10 000	10 000	NC	10 000			421,10	A	580,00	13-mai-22	ACD
TPCI.O61	TPCI 5,90% 2021-2031	10 000	10 050	NC	10 050			428,36	A	590,00	13-mai-22	ACD
TPCI.O62	TPCI 5,80 % 2021 -2028	10 000	10 400	NC	10 400			344,82	A	580,00	30-juin-22	ACD
TPCI.O63	TPCI 5,90% 2021 -2031	10 000	10 000	NC	10 000			302,76	A	590,00	30-juin-22	ACD
TPCI.O64	TPCI 5,80 % 2021 - 2028	10 000	10 240	NC	10 240			270,14	A	580,00	16-août-22	ACD
TPCI.O65	TPCI 5,90% 2021-2031	10 000	10 500	NC	10 500			202,05	A	590,00	30-sept.-22	ACD
TPCI.O66	TPCI 5,90% 2021-2031	10 000	10 150	NC	10 150			143,86	A	590,00	5-nov.-22	ACD
TPNE.O1	TRESOR PUBLIC DU NIGER 6,50% 2019-2026	10 000	10 700	NC	10 700			553,84	A	650,00	28-mars-22	ACD
TPNE.O2	TRESOR PUBLIC DU NIGER 6,50% 2019 - 2026	10 000	10 700	10 700	10 700	458	4 608 700	329,45	A	650,00	1-août-22	ACD
TPNE.O3	TRESOR PUBLIC DU NIGER 6,5% 2020-2027	10 000	10 700	NC	10 700			331,23	A	650,00	31-juil.-22	ACD
TPNE.O4	TRESOR PUBLIC DU NIGER 6,30% 2021-2031	10 000	10 600	NC	10 600			279,62	A	630,00	24-août-22	ACD
TOTAL						5 149	51 302 700					

OBLIGATIONS REGIONALES

BIDC.O4	BIDC-EBID 6.10% 2017-2027	7 500	8 025	NC	8 025			289,54	A	457,50	16-juin-22	ACD
BIDC.O5	BIDC-EBID 6,40% 2019-2026	10 000	10 700	NC	10 700			37,13	S	320,00	12-juil.-22	ACD
BIDC.O6	BIDC-EBID 6,50 % 2021-2028	10 000	10 500	10 500	10 500	116	1 162 500	135,34	S	322,33	18-mai-22	ACD
CRRH.O1	CRRH-UEMOA 6.10% 2012-2022	10 000	9 925	NC	9 925			286,77	S	305,00	13-févr.-22	AC
CRRH.O2	CRRH-UEMOA 6.10% 2012-2024	10 000	10 000	NC	10 000			26,96	S	305,00	17-juil.-22	AC
CRRH.O3	CRRH-UEMOA 6% 2013-2023	10 000	10 000	NC	10 000			163,19	S	300,00	26-avr.-22	AC
CRRH.O4	CRRH-UEMOA 6% 2014-2024	10 000	9 975	NC	9 975			56,04	S	300,00	30-juin-22	AC
CRRH.O5	CRRH-UEMOA 5.85% 2015-2025	10 000	10 100	NC	10 100			46,48	S	290,10	4-juil.-22	AC
CRRH.O6	CRRH-UEMOA 5.85% 2016-2026	10 000	10 230	NC	10 230			48,48	S	292,50	3-juil.-22	ACD
CRRH.O7	CRRH-UEMOA 5.95% 2017-2029	6 667	6 667	NC	6 667			84,37	S	198,33	17-mai-22	AC
CRRH.O8	CRRH-UEMOA 5.95% 2018-2030	7 500	7 482	NC	7 482			52,72	S	223,13	21-juin-22	AC
CRRH.O9	CRRH-UEMOA 6.05% 2018-2033	8 000	8 000	NC	8 000			57,18	S	242,00	21-juin-22	AC
TOTAL						116	1 162 500					

OBLIGATIONS PRIVEES

BHSN.O1	DIASPORA BONDS BHS 6,25% 2019-	10 000	10 700	NC	10 700			39,38	S	309,93	10-juil.-22	ACD
FNSBC.O1	FCTC NSIA BANQUE 7 % 2020-2025	7 222	7 222	NC	7 222.22			66,06	T	123,86	16-mars-22	ACD
ORGT.O2	ORAGROUP SA 7,15% 2021-2028	10 000	10 300	10 000	10 000	300	3 000 000	388,93	S	715,00	26-avr.-22	ACD
PADS.O3	PAD 6,60% 2020-2027	10 000	10 050	NC	10 050			192,20	S	330,00	19-avr.-22	ACD
SNLC.O1	SENELEC 6,50% 2018-2025	7 000	7 490	NC	7 490			160,88	S	227,50	27-mars-22	AC
SNTS.O2	SONATEL 6,50% 2020-2027	10 000	10 500	10 500	10 500	208	2 082 500	28,46	S	302,99	16-juil.-22	ACD
TOTAL						508	5 082 500					

SUKUK ET TITRES ASSIMILES

SUKCI.S2	SUKUK CI 5.75% 2016-2023	10 000	10 500	NC	10 500			236,39	S	289,10	7-mars-22	ACD
SUKSN.S2	SUKUK SN 6% 2016-2026	10 000	10 500	NC	10 500			11,67	S	301,67	26-juil.-22	ACD
SUKTG.S1	SUKUK TG 6.5% 2016-2026	10 000	10 500	10 500	10 500	2 505	25 052 500	347,18	S	377,99	17-févr.-22	ACD
TOTAL						2 505	25 052 500					

TOTAL - Marché des obligations

8 278 82 600 200

Légende :
 (#) (*) Ex-Coupon couru (#)Cours de référence amorti / Coupon couru Ex-c (#)Ex-marge de profits
 Cours du jour: Ouv.: Ouverture Clôt.: Clôture Moy.: Moyen
 Type Amort: Type d'Amortissement IF: In Fine AC: Amortissement Constant AD: Amortissement Dégressif ACD: Amortissement Constant Différé
 Période: Périodicité de paiement des coupons A: Annuelle S: Semestrielle T: Trimestrielle
 Eché.: Échéance de paiement des intérêts
 Mentions: NC: Non Coté Ex-c: Ex-coupon ou Ex-droit SP: Suspendu

INFORMATIONS

OPERATIONS EN COURS

Emetteur	Opération
----------	-----------

AVIS

Entité	N°	Nature	Objet
--------	----	--------	-------

COMMUNIQUES

Emetteur	N°	Nature	Objet
----------	----	--------	-------

QUANTITES RESIDUELLES

MARCHE DES ACTIONS

Symbole	Titre	Quantité résiduelle à l'achat	Cours Achat / Vente			Quantité résiduelle à la vente	Cours de Référence
ABJC	SERVAIR ABIDJAN CI	3 034	1,550	/	1,600	238	1 600
BICC	BICI CI	3	5,925	/	6,410	2	5 925
BNBC	BERNABE CI	200	2,200	/	2,345	3 424	2 345
BOAB	BANK OF AFRICA BN	507	5,200	/	5,300	30	5 200
BOABF	BANK OF AFRICA BF	162	6,000	/	6,150	980	6 005
BOAC	BANK OF AFRICA CI	7	5,395	/	5,400	885	5 400
BOAM	BANK OF AFRICA ML	200	1,330	/	1,395	62	1 395
BOAN	BANK OF AFRICA NG	129	5,150	/	5,165	390	5 165
BOAS	BANK OF AFRICA SENEGAL	327	2,505	/	2,595	136	2 505
CABC	SICABLE CI	2 364	1,200	/	1,215	195	1 200
CBIBF	CORIS BANK INTERNATIONAL	353	9,900	/	9,950	183	9 950
CFAC	CFAO MOTORS CI	30	1,205	/	1,220	271	1 205
CIEC	CIE CI	490	2,060	/	2,070	35	2 070
ECOC	ECOBANK COTE D'IVOIRE	75	4,695	/	4,725	1 203	4 725
ETIT	ECOBANK TRANS. INCORP. TG			/	Marché	1 571 786	21
FTSC	FILTISAC CI	92	1,615	/	1,700	739	1 700
NEIC	NEI-CEDA CI	412	610	/	625	2 660	625
NSBC	NSIA BANQUE COTE D'IVOIRE	5	5,755	/	5,805	33	5 800
N TLC	NESTLE CI	619	5,500	/	5,700	109	5 700
ONTBF	ONATEL BF	1	4,025	/	4,080	18	4 080
ORGT	ORAGROUP TOGO	11	3,870	/	3,995	152	3 995
PALC	PALM CI	50	7,105	/	7,295	283	7 105
PRSC	TRACTAFRIC MOTORS CI	387	4,025	/	4,050	698	4 025
SAFC	SAFCA CI			/	740	5	740
SCRC	SUCRIVOIRE	30	930	/	940	8 650	935
SDCC	SODE CI	2	4,100	/	4,300	131	4 300
SDSC	BOLLORE	25	Marché	/			2 450
SEMC	CROWN SIEM CI	20	680	/	700	1 970	700
SGBC	SOCIETE GENERALE COTE D'IVOIRE	271	11,010	/	11,100	6	11 100
SHEC	VIVO ENERGY CI	25	870	/	890	611	890
SIBC	SOCIETE IVOIRIENNE DE BANQUE	785	3,920	/	3,950	700	3 950
SICC	SICOR CI	13	4,840	/	5,170	1	4 840
SIVC	AIR LIQUIDE CI	720	875	/	900	84	900
SLBC	SOLIBRA CI	37	165,000	/	166,000	7	165 000
SMBC	SMB CI	85	6,940	/	7,000	92	7 000
SNTS	SONATEL SN	108	13,980	/	14,000	8 623	13 980
SOGC	SOGB CI	2	4,930	/	4,950	167	4 950
SPHC	SAPH CI	4	5,100	/	5,205	3 245	5 205
STAC	SETAO CI	187	1,015	/	1,025	50	1 015
STBC	SITAB CI	5	5,950	/	5,975	445	5 975
SVOC	MOVIS CI			/			2 395
TTLC	TOTAL CI	1 076	2,220	/	2,240	78	2 220
TTLS	TOTAL SN	1 100	2,000	/	2,045	10	2 000
TTRC	TRITURAF CI-Ste en Liquidation			/			490
UNLC	UNILEVER CI	300	4,605	/			4 850
UNXC	UNIWAX CI	20	2,020	/	2,025	15	2 005

QUANTITES RESIDUELLES**MARCHE DES DROITS**

Symbole	Titre	Quantité résiduelle à l'achat	Cours Achat / Vente	Quantité résiduelle à la vente	Cours de Référence
---------	-------	-------------------------------	---------------------	--------------------------------	--------------------

TROISIEME COMPARTIMENT - BRVM PETITES CAPITALISATIONS

Symbole	Titre	Quantité résiduelle à l'achat	Cours Achat / Vente	Quantité résiduelle à la vente	Cours de Référence
---------	-------	-------------------------------	---------------------	--------------------------------	--------------------

QUANTITES RESIDUELLES

MARCHE DES OBLIGATIONS

Symbole	Titre	Quantité résiduelle à l'achat	Cours Achat / Vente	Quantité résiduelle à la vente	Cours de Référence
BHSN.01	DIASPORA BONDS BHS 6,25% 2019-		/		10 700
FNSBC.01	FCTC NSIA BANQUE 7 % 2020-2025		/ 7,366.66	2	7 222
ORGT.02	ORAGROUP SA 7,15% 2021-2028		/		10 000
PADS.03	PAD 6,60% 2020-2027		/		10 050
SNLC.01	SENELEC 6,50% 2018-2025		/		7 490
SNTS.02	SONATEL 6,50% 2020-2027		/ 10,500	5	10 500
EOM.01	ETAT DU MALI 6.20% 2016-2023		/		3 565
EOM.02	Etat du Mali 6.50% 2017-2024		/		6 000
EOM.03	ETAT DU MALI 6,50 % 2018-2025		/		8 000
EOM.04	ETAT DU MALI 6,50% 2019-2027		/		10 000
EOM.05	ETAT DU MALI 6,50% 2020-2028		/ 10,200	11	10 000
EOM.06	ETAT DU MALI 6,50% 2020-2027		/ 10,600	1 960	10 600
TPNE.03	TRESOR PUBLIC DU NIGER 6,5% 2020-2027		/		10 700
TPNE.04	TRESOR PUBLIC DU NIGER 6,30% 2021-2031		/ 10,600	2 420	10 600
TPCI.063	TPCI 5,90% 2021 -2031		/		10 000
TPCI.064	TPCI 5,80 % 2021 - 2028		/		10 240
TPCI.065	TPCI 5,90% 2021-2031		/		10 500
TPCI.066	TPCI 5,90% 2021-2031		/		10 150
TPNE.01	TRESOR PUBLIC DU NIGER 6,50% 2019-2026		/		10 700
TPNE.02	TRESOR PUBLIC DU NIGER 6,50% 2019 - 2026	1	10,700 /		10 700
TPCI.057	TPCI 5,80% 2020-2027		/		10 000
TPCI.058	TPCI 5,80% 2021-2028		/		10 500
TPCI.059	TPCI 5,90% 2021-2031		/		10 500
TPCI.060	TPCI 5,80% 2021-2028		/		10 000
TPCI.061	TPCI 5,90% 2021-2031		/		10 050
TPCI.062	TPCI 5,80 % 2021 -2028		/		10 400
TPCI.051	TPCI 5,80% 2020-2027		/		10 150
TPCI.052	TPCI 5,90 % 2020-2030		/ 10,500	500	10 500
TPCI.053	TPCI 5,80% 2020-2027		/		10 600
TPCI.054	TPCI 5,90% 2020-2030		/		10 300
TPCI.055	TPCI 5,80% 2020 -2027		/ 10,500	1 890	10 500
TPCI.056	TPCI 5,90% 2020- 2030		/ 10,700	4 800	10 700
TPCI.045	TPCI 5,80% 2020 -2027		/		10 195
TPCI.046	TPCI 5,90% 2020 - 2030		/		10 500
TPCI.047	TPCI 5,80% 2020 - 2027		/		10 250
TPCI.048	TPCI 5,80% 2020- 2027		/		10 000
TPCI.049	TPCI 5,90% 2020- 2030		/		10 085
TPCI.050	TPCI 5,90% 2020-2030		/		10 000
TPCI.039	TPCI 5,75% 2019 - 2026		/		10 700
TPCI.040	TPCI 5,75% 2019-2026		/		10 100
TPCI.041	TPCI 5,80% 2020-2027		/		10 700
TPCI.042	TPCI 5,90% 2020-2030		/ 10,500	150	10 700
TPCI.043	TPCI 5,90% 2020 - 2030		/ 10,500	1 990	10 000
TPCI.044	TPCI 5,80% 2020 - 2027		/		10 075
TPCI.033	TPCI 5.75% 2019-2026		/		10 500
TPCI.034	TPCI 6% 2019-2029		/ 10,000	32	10 000
TPCI.035	TPCI 5,75% 2019 -2026		/		10 000
TPCI.036	TPCI 5,75% 2019- 2026		/		10 180
TPCI.037	TPCI 5,80% 2019-2026		/		10 265

mercredi 2 février 2022

TPCI.O38	TPCI 5,75% 2019-2026	5	10,000	/			10 000
TPCI.O27	TPCI 6% 2017-2025			/			10 250
TPCI.O28	TPCI 6% 2018 - 2026			/			10 700
TPCI.O29	TPCI 6% 2018-2026	33	10,000	/			10 700
TPCI.O30	TPCI 5,95% 2018-2025			/			8 216
TPCI.O31	TPCI 5,75% 2019 - 2026			/			10 230
TPCI.O32	TPCI 2,23% 2019-2026			/			10 000
TPCI.O21	TPCI 6% 2016-2028			/			10 500
TPCI.O22	TPCI 5.90% 2016 - 2026	6	9,800	/			10 000
TPCI.O23	TPCI 5.90% 2016-2026			/			10 215
TPCI.O24	TPCI 6.25% 2017-2029			/			10 500
TPCI.O25	TPCI 5,95% 2017-2024 A			/			10 000
TPCI.O26	TPCI 5,95% 2017-2024 B			/			10 050
TPBF.O9	TPBF 6,50% 2019 - 2027			/			10 700
TPBJ.O3	TPBJ 6,50% 2020-2028			/			10 000
TPCI.O16	TPCI 6.55% 2014-2022			/			10 000
TPCI.O17	TPCI 3% 2014-2024			/			10 000
TPCI.O19	TPCI 5.99% 2015-2025			/			10 000
TPCI.O20	TPCI 5.85% 2015-2022			/			10 000
TPBF.O13	TPBF 6,50 % 2021 - 2031			/			10 500
TPBF.O4	TPBF 6.50% 2017-2027			/	10,500	150	10 500
TPBF.O5	TPBF 6,50% 2017-2024			/			10 700
TPBF.O6	TPBF 6.50% 2018-2025			/			10 500
TPBF.O7	TPBF 6,50% 2018- 2025			/			10 000
TPBF.O8	TPBF 6,50% 2019-2027			/			10 000
EOM.O7	ETAT DU MALI 6.50% 2021-2031	93	9,900	/	10,600	4 880	10 000
EOS.O5	ETAT SENEGAL 6.50% 2013-2023			/			10 500
EOS.O7	ETAT SENEGAL 6.30% 2015-2025			/	10,600	48	10 500
TPBF.O10	TPBF 6,50% 2020 - 2028			/			10 000
TPBF.O11	TPBF 6,50 % 2020-2028			/			10 000
TPBF.O12	TPBF 6.50% 2021-2031			/			10 700
BIDC.O4	BIDC-EBID 6.10% 2017-2027			/			8 025
BIDC.O5	BIDC-EBID 6,40% 2019-2026	4 500	10,003	/	10,600	4 500	10 700
BIDC.O6	BIDC-EBID 6,50 % 2021-2028			/	10,500	2 985	10 500
CRRH.O1	CRRH-UEMOA 6.10% 2012-2022			/			9 925
CRRH.O2	CRRH-UEMOA 6.10% 2012-2024			/			10 000
CRRH.O3	CRRH-UEMOA 6% 2013-2023			/			10 000
CRRH.O4	CRRH-UEMOA 6% 2014-2024			/			9 975
CRRH.O5	CRRH-UEMOA 5.85% 2015-2025			/	10,200	58	10 100
CRRH.O6	CRRH-UEMOA 5.85% 2016-2026			/			10 230
CRRH.O7	CRRH-UEMOA 5.95% 2017-2029			/			6 667
CRRH.O8	CRRH-UEMOA 5.95% 2018-2030			/			7 482
CRRH.O9	CRRH-UEMOA 6.05% 2018-2033			/			8 000

SUKUK ET TITRES ASSIMILES

Symbole	Titre	Quantité résiduelle à l'achat	Cours Achat / Vente	Quantité résiduelle à la vente	Cours de Référence
SUKCI.S2	SUKUK CI 5.75% 2016-2023		/		10 500
SUKSN.S2	SUKUK SN 6% 2016-2026		/		10 500
SUKTG.S1	SUKUK TG 6.5% 2016-2026	180	10,000 / 10,500	5	10 500

CALENDRIER DES ASSEMBLEES GENERALES

ANNEE : 2022

Société	Nature	Date	Heure	Lieu
---------	--------	------	-------	------

L'actualité de la BRVM sur nos plateformes digitales

Infos BRVM

Pour recevoir les informations boursières par SMS, souscrivez :



Côte d'Ivoire : *430#
Bénin : *430*15#



Côte d'Ivoire : #139#
Burkina Faso : *310#



Côte d'Ivoire : *431#
Niger : *512*9#
Togo : *310#

Site web

www.brvm.org



Application Mobile

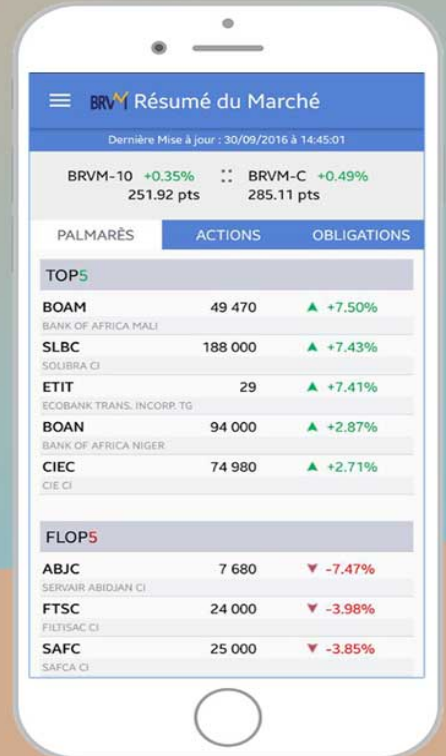

Disponible sur
 Google play

Disponible sur
 App Store

Nous suivre sur :



