

BRVM COMPOSITE	215,15
Variation Jour	0,05 %
Variation annuelle	0,47 %

BRVM 30	108,07
Variation Jour	0,13 %
Variation annuelle	0,20 %

BRVM PRESTIGE	100,66
Variation Jour	0,22 %
Variation annuelle	-0,80 %

Evolution des indices

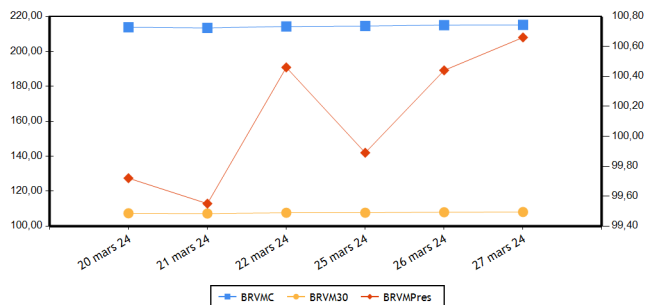

Volumes et valeurs transigés

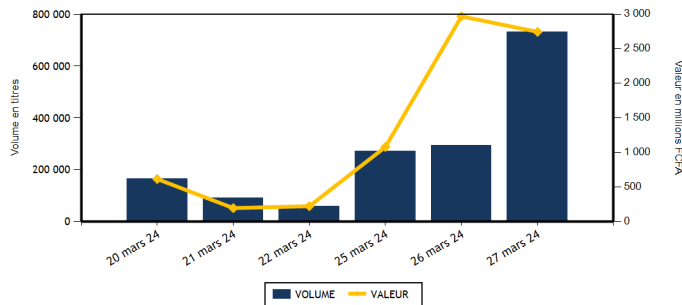

Actions	Niveau	Evol. Jour
Capitalisation boursière (FCFA)(Actions & Droits)	8 003 959 762 946	0,05 %
Volume échangé (Actions & Droits)	438 498	128,62 %
Valeur transigée (FCFA) (Actions & Droits)	651 999 221	-66,54 %
Nombre de titres transigés	40	-2,44 %
Nombre de titres en hausse	14	27,27 %
Nombre de titres en baisse	14	7,69 %
Nombre de titres inchangés	12	-29,41 %

Obligations	Niveau	Evol. Jour
Capitalisation boursière (FCFA)	10 302 326 397 140	0,02 %
Volume échangé	294 221	185,96 %
Valeur transigée (FCFA)	2 094 258 389	105,09 %
Nombre de titres transigés	16	166,67 %
Nombre de titres en hausse	1	0,00 %
Nombre de titres en baisse	3	200,00 %
Nombre de titres inchangés	12	200,00 %

PLUS FORTES HAUSSES

Titres	Cours	Evol. Jour	Evol. annuelle
SAFCA CI (SAFC)	1 170	7,34 %	-9,65 %
TOTAL SN (TTLS)	2 390	6,22 %	-4,40 %
SOGB CI (SOGC)	3 875	6,16 %	18,50 %
BERNABE CI (BNBC)	1 245	3,75 %	24,50 %
SODE CI (SDCC)	4 495	3,33 %	-5,77 %

PLUS FORTES BAISES

Titres	Cours	Evol. Jour	Evol. annuelle
SOLIBRA CI (SLBC)	83 250	-4,31 %	-4,31 %
ORAGROUP TOGO (ORGT)	2 190	-2,67 %	-17,05 %
CIE CI (CIEC)	1 650	-1,79 %	-2,94 %
BANK OF AFRICA ML (BOAM)	1 685	-0,88 %	14,24 %
NEI-CEDA CI (NEIC)	660	-0,75 %	-8,97 %

INDICES PAR COMPARTIMENT

Base = 100 au 02 janvier 2023	Nombre de sociétés	Valeur	Evol. Jour	Evol. annuelle	Volume	Valeur	PER moyen
BRVM-PRESTIGE	10	100,66	0,22 %	-0,80 %	32 615	312 806 815	6,56
BRVM-PRINCIPAL	36	104,83	-0,04 %	0,84 %	405 883	339 192 406	12,41

INDICES SECTORIELS

Base = 100 au 14 juin 1999	Nombre de sociétés	Valeur	Evol. Jour	Evol. annuelle	Volume	Valeur	PER moyen
BRVM - INDUSTRIE	11	102,09	-0,99 %	1,05 %	3 396	10 871 850	39,42
BRVM - SERVICES PUBLICS	5	527,71	-0,25 %	-0,71 %	43 286	338 551 180	8,16
BRVM - FINANCES	15	87,67	0,37 %	1,45 %	373 064	269 277 446	6,69
BRVM - TRANSPORT	2	377,50	0,32 %	14,06 %	910	1 387 285	8,37
BRVM - AGRICULTURE	5	176,46	1,78 %	9,22 %	2 426	5 314 090	7,56
BRVM - DISTRIBUTION	7	316,36	0,92 %	-3,61 %	15 343	26 542 620	11,19
BRVM - AUTRES SECTEURS	1	925,41	0,00 %	-16,67 %	73	54 750	-

Indicateurs	BRVM COMPOSITE
PER moyen du marché	9,80
Taux de rendement moyen du marché	8,22
Taux de rentabilité moyen du marché	9,76
Nombre de sociétés cotées	46
Nombre de lignes obligataires	138
Volume moyen annuel par séance	337 965,00
Valeur moyenne annuelle par séance	875 353 462,06

Indicateurs	BRVM COMPOSITE
Ratio moyen de liquidité	18,88
Ratio moyen de satisfaction	24,29
Ratio moyen de tendance	128,65
Ratio moyen de couverture	77,73
Taux de rotation moyen du marché	0,04
Prime de risque du marché	4,45
Nombre de SGI participantes	29

Définitions

Volume moyen annuel par séance = Volume annuel échangé / nombre de séances
 Valeur moyenne annuelle par séance = Valeur annuelle échangée / nombre de séances
 Ratio moyen de liquidité = Moyenne des ratios de liquidité (Titres échangés / Volume des ordres de vente)
 Ratio moyen de satisfaction = Moyenne des ratios de satisfaction (Titres échangés / Volume des ordres d'achat)
 Ratio moyen de tendance = Moyenne des ratios de tendance (Volume des ordres d'achat / Volume des ordres de vente)
 Ratio moyen de couverture = Moyenne des ratios de couverture (Volume des ordres de vente / Volume des ordres d'achat)
 Taux moyen de rotation = moyenne des taux de rotation des actions cotées (volume transigé/capital flottant)
 PER moyen du marché = moyenne des PER des actions cotées ayant un PER positif
 Taux de rendement moyen = moyenne des taux de rendement des actions cotées ayant distribué un dividende
 Taux de rentabilité moyen = moyenne des taux de rentabilité des actions cotées
 Prime de risque du marché = (1 / le PER moyen du marché) - le taux de référence actuel des emprunts d'Etat

BOURSE REGIONALE DES VALEURS MOBILIERES
 Siège Social : Abidjan - Côte d'Ivoire, 18 av. Joseph Anoma
 Adresse : 01 BP 3802 Abidjan 01
 Tel : +225 20 31 55 50 / +225 20 32 66 85
 Fax : +225 20 32 66 84
 E-mail : brvm@brvm.org Site web : www.brvm.org



MARCHE DES ACTIONS

Sect. Act. (*)	Symbole	Titre	Cours Précédent	Cours du jour		Variation jour	Séance de cotation		Cours Référence	Variation de l'année précédente	Dernier dividende payé		Rdt. Net	PER
				Ouv.	Clôt.		Volume	Valeur			Montant net	Date		
COMPARTIMENT PRESTIGE			100,66	points		0,22 %								
AGR	PALC	PALM CI	7 000	7 000	7 000	0,00 %	89	615 100	7 000	3,70 %	1 213,63	19-juil.-23	17,34 %	2,60
AGR	SPHC	SAPH CI	2 575	2 575	2 565	-0,39 %	449	1 143 080	2 565	9,15 %	294,30	29-sept.-23	11,47 %	3,93
DIS	TTLC	TOTAL CI	1 725	1 730	1 725	0,00 %	11 812	19 602 565	1 725	-4,17 %	175,53	21-sept.-23	10,18 %	8,84
DIS	TTLS	TOTAL SN	2 250	2 250	2 390	6,22 %	2 640	5 742 230	2 390	-4,40 %	241,01	13-juil.-23	10,08 %	9,19
FIN	ORGT	ORAGROUP TOGO	2 250	2 195	2 190	-2,67 %	70	153 440	2 190	-17,05 %	59,52	17-juil.-20	2,72 %	7,92
FIN	SGBC	SOCIETE GENERALE COTE D'IVOIRE	17 300	17 500	17 500	1,16 %	749	13 138 100	17 500	9,03 %	1 112,43	31-mai-23	6,36 %	5,60
IND	NTLC	NESTLE CI	6 900	6 900	6 900	0,00 %	21	144 800	6 900	-6,57 %	728,10	8-août-23	10,55 %	9,16
IND	SMBC	SMB CI	10 350	10 385	10 355	0,05 %	34	352 970	10 355	-1,66 %	720,00	31-août-23	6,95 %	8,57
SPU	ONTBF	ONATEL BF	2 330	2 335	2 320	-0,43 %	1 747	4 049 380	2 320	1,75 %	287,88	26-juin-23	12,41 %	7,05
SPU	SNTS	SONATEL SN	17 900	17 900	17 900	0,00 %	15 004	267 865 150	17 900	-0,44 %	1 500,00	30-mai-23	8,38 %	5,40
TOTAL							32 615	312 806 815						

COMPARTIMENT PRINCIPAL			104,83	points		-0,04 %								
AGR	SCRC	SUCRIVOIRE	465	460	470	1,08 %	1 053	484 910	470	-1,05 %	40,50	20-août-21	8,62 %	
AGR	SICC	SICOR CI	3 650	NC	NC	0,00 %			3 650	20,66 %	1 919,00	25-sept.-00		18,37
AGR	SOGC	SOGB CI	3 650	3 650	3 875	6,16 %	835	3 071 000	3 875	18,50 %	558,00	17-juil.-23	14,40 %	5,35
AUT	STAC	SETAO CI	750	750	750	0,00 %	73	54 750	750	-16,67 %	66,15	18-juil.-22	8,82 %	
DIS	ABJC	SERVAIR ABIDJAN CI	1 280	1 280	1 280	0,00 %	176	224 455	1 280	-3,76 %	92,00	31-août-23	7,19 %	11,01
DIS	BNBC	BERNABE CI	1 200	1 250	1 245	3,75 %	66	82 495	1 245	24,50 %	150,00	24-juil.-23	12,05 %	4,56
DIS	CFAC	CFAO MOTORS CI	790	775	785	-0,63 %	79	61 745	785	-6,55 %	27,45	15-sept.-23	3,50 %	25,73
DIS	PRSC	TRACTAFRIC MOTORS CI	2 140	2 000	2 130	-0,47 %	314	630 730	2 130	12,11 %	224,10	13-sept.-23	10,52 %	5,99
DIS	SHEC	VIVO ENERGY CI	775	775	775	0,00 %	256	198 400	775	-1,90 %	53,00	28-déc.-23	6,84 %	13,01
FIN	BICC	BICI CI	7 300	7 295	7 295	-0,07 %	4	29 180	7 295	-2,60 %	401,40	31-juil.-23	5,50 %	9,81
FIN	BOAB	BANK OF AFRICA BN	6 870	6 885	6 890	0,29 %	4 461	30 647 140	6 890	8,33 %	627,00	25-mai-23	9,10 %	7,30
FIN	BOABF	BANK OF AFRICA BF	7 150	7 150	7 150	0,00 %	465	3 321 550	7 150	2,44 %	577,00	5-mai-23	8,07 %	5,41
FIN	BOAC	BANK OF AFRICA CI	7 270	7 250	7 250	-0,28 %	1 597	11 570 875	7 250	5,15 %	540,00	28-avr.-23	7,45 %	5,56
FIN	BOAM	BANK OF AFRICA ML	1 700	1 695	1 685	-0,88 %	582	982 015	1 685	14,24 %	271,00	15-mai-19		12,53
FIN	BOAN	BANK OF AFRICA NG	5 990	5 990	5 980	-0,17 %	310	1 856 530	5 980	10,95 %	613,80	25-mai-23	10,26 %	7,71
FIN	BOAS	BANK OF AFRICA SENEGAL	3 300	3 305	3 390	2,73 %	1 501	4 970 365	3 390	5,94 %	187,50	1-juin-23	5,53 %	5,22
FIN	CBIBF	CORIS BANK INTERNATIONAL	8 990	8 800	9 100	1,22 %	7 044	63 386 625	9 100	-2,15 %	525,00	6-juil.-23	5,77 %	5,16
FIN	ECOC	ECOBANK COTE D'IVOIRE	6 950	6 900	6 995	0,65 %	11 655	80 471 990	6 995	2,87 %	549,00	30-mai-23	7,85 %	8,63
FIN	ETIT	ECOBANK TRANS. INCORP. TG	18	18	18	0,00 %	329 187	5 925 366	18	-5,26 %	0,60	8-juin-23	3,36 %	1,42
FIN	NSBC	NSIA BANQUE COTE D'IVOIRE	5 600	5 600	5 600	0,00 %	7 387	41 366 955	5 600	-6,67 %	363,60	7-juil.-23	6,49 %	4,28
FIN	SAFC	SAFCA CI	1 090	1 090	1 170	7,34 %	7 487	8 231 890	1 170	-9,65 %	23,04	29-juil.-11		
FIN	SIBC	SOCIETE IVOIRIENNE DE BANQUE	5 700	5 700	5 705	0,09 %	565	3 225 425	5 705	6,64 %	495,00	11-août-23	8,68 %	7,12
IND	CABC	SICABLE CI	1 140	1 140	1 140	0,00 %	31	35 340	1 140	2,70 %	69,00	2-août-23	6,05 %	4,72
IND	FTSC	FILTISAC CI	1 940	1 935	1 935	-0,26 %	2 430	4 618 550	1 935	5,16 %	235,00	30-juil.-21	12,14 %	177,81
IND	NEIC	NEI-CEDA CI	665	655	660	-0,75 %	355	228 080	660	-8,97 %	35,25	22-sept.-23	5,34 %	6,95
IND	SEMC	CROWN SIEM CI	700	SP	SP	0,00 %			700	0,00 %	14,40	28-déc.-21	2,06 %	7,40
IND	SIVC	AIR LIQUIDE CI	785	NC	NC	0,00 %			785	-5,42 %	63,00	29-sept.-17		17,02
IND	SLBC	SOLIBRA CI	87 000	87 000	83 250	-4,31 %	63	5 252 250	83 250	-4,31 %	4 050,00	12-août-22	4,86 %	112,57

IND	STBC	SITAB CI	6 800	NC	NC	0,00 %			6 800	14,38 %	551,00	27-juil.-23	8,10 %	10,61
IND	UNLC	UNILEVER CI	6 000	NC	NC	0,00 %			6 000	20,00 %	1 233,00	9-juil.-12		
IND	UNXC	UNIWAX CI	530	530	530	0,00 %	462	239 860	530	-0,93 %	60,75	29-juil.-22	11,46 %	
SPU	CIEC	CIE CI	1 680	1 605	1 650	-1,79 %	23 442	37 742 555	1 650	-2,94 %	157,50	31-juil.-23	9,55 %	9,41
SPU	ORAC	ORANGE COTE D'IVOIRE	10 850	10 850	10 795	-0,51 %	2 387	25 778 140	10 795	-0,96 %	752,76	15-juin-23	6,97 %	10,50
SPU	SDCC	SODE CI	4 350	4 350	4 495	3,33 %	706	3 115 955	4 495	-5,77 %	450,00	15-sept.-23	10,01 %	8,42
TRP	SDSC	BOLLORE	1 540	1 540	1 545	0,32 %	910	1 387 285	1 545	14,44 %	92,00	20-nov.-23	5,95 %	8,37
TRP	SVOC	MOVIS CI	2 395	SP	SP	0,00 %			2 395	0,00 %	270,00	5-juil.-99		
TOTAL							405 883	339 192 406						

TOTAL
TOTAL - Marché des actions

438 498 651 999 221

Secteurs d'activités (*) : AGR = Agriculture, AUT = Autres Secteurs, DIS = Distribution, FIN = Finances, IND = Industrie, TRP = Transport, SPU = Services Publics

MARCHE DES DROITS

Symbole	Titre	Cours Précédent	Cours du jour		Variation jour	Séance de cotation		Cours Référence	Variation depuis l'origine	Parité	Periode de négociation	
			Ouv.	Clôt.		Volume	Valeur				Début	fin

TOTAL
TOTAL - Marché des droits
Légende:

(d) Ex-dividende (V) Variation par rapport au cours de référence

Cours du jour: Ouv.: Ouverture Clôt.: Clôture Moy.: Moyen

Mentions : NC: Non Coté Ex-c: Ex-coupon Ex-d: Ex-droit SP: Suspendu Val-T: Valeur Théorique

PER = Cours / BNPA selon les données disponibles Rdt. Net: Rendement net (DNPA / Cours)

Comp.: 1 - Premier Compartiment 2 - Second Compartiment 3 - Compartiment de croissance

Ratio de liquidité = Titres échangés / Volume des ordres de vente

: Progression de l'indice sectoriel : Stabilité de l'indice sectoriel : Recul de l'indice sectoriel

MARCHE DES OBLIGATIONS

Symbole	Titre	Valeur nominale	Cours Précédent	Cours du jour	Cours Référence	Séance de cotation	Coupon couru	Coupon d'intérêt	Période	Montant net	Eché.	Type Amort
						Volume	Valeur					
OBLIGATIONS D'ETAT												
EOM.010	ETAT DU MALI 6,20 % 2022-2029	10 000	9 250	9 200	9 200	14	128 800	184,64	A	620,00	9-déc.-24	ACD
EOM.011	ETAT DU MALI 6,40 % 2023-2030	10 000	10 000	NC	10 000			620,77	A	640,00	7-avr.-24	ACD
EOM.012	ETAT DU MALI 6,50 % 2023-2030	10 000	10 000	NC	10 000			431,56	A	650,00	28-juil.-24	ACD
EOM.02	Etat du Mali 6.50% 2017-2024	2 000	2 000	NC	2 000			121,48	A	130,00	20-avr.-24	AC
EOM.03	ETAT DU MALI 6,50 % 2018-2025	4 000	4 000	NC	3 999.60			122,93	A	260,00	7-oct.-24	AC
EOM.04	ETAT DU MALI 6,50% 2019-2027	8 000	8 000	NC	8 000			367,98	A	520,00	12-juil.-24	AC
EOM.05	ETAT DU MALI 6,50% 2020-2028	10 000	9 800	NC	9 800			650,00	A	650,00	27-mars-24	ACD
EOM.06	ETAT DU MALI 6,50% 2020-2027	8 000	8 000	NC	8 000			166,74	A	520,00	2-déc.-24	AC
EOM.07	ETAT DU MALI 6.50% 2021-2031	10 000	10 000	NC	10 000			614,48	A	650,00	16-avr.-24	AC
EOM.08	ETAT DU MALI 6,20 % 2022-2032	10 000	10 000	10 000	10 000	27	270 000	342,19	A	620,00	7-sept.-24	ACD
EOM.09	ETAT DU MALI 6,30% 2022-2032	10 000	10 000	NC	10 000			187,62	A	630,00	9-déc.-24	ACD
EOS.010	ETAT DU SENEGAL 6,15 % 2023-2030	10 000	10 000	NC	10 000			304,12	S	307,50	29-mars-24	ACD
EOS.011	ETAT DU SENEGAL 6,35 % 2023-2033	10 000	10 000	10 000	10 000	80	800 000	314,01	S	317,50	29-mars-24	ACD
EOS.012	ETAT DU SENEGAL 6,15 % 2023-2028	10 000	10 000	NC	10 000			70,96	S	307,50	14-août-24	ACD
EOS.013	ETAT DU SENEGAL 6,30 % 2023-2030	10 000	10 000	NC	10 000			72,69	S	315,00	14-août-24	ACD
EOS.014	ETAT DU SENEGAL 6,50 % 2023-2033	10 000	10 000	NC	10 000			75,00	S	325,00	14-août-24	ACD
EOS.07	ETAT SENEGAL 6.30% 2015-2025	10 000	10 000	NC	10 000			212,30	S	314,14	25-mai-24	ACD
EOS.08	ETAT DU SENEGAL 5,95% 2022-2034	10 000	10 000	NC	10 000			144,69	A	595,00	29-déc.-24	ACD
EOS.09	ETAT DU SENEGAL 6,00 % 2023-20	10 000	9 800	NC	9 800			296,70	S	300,00	29-mars-24	ACD
TPBF.010	TPBF 6,50% 2020 - 2028	6 667	6 667	NC	6 666.68			8,24	S	216,67	20-sept.-24	ACD
TPBF.011	TPBF 6,50 % 2020-2028	7 501	7 500	7 500	7 500.25	70	525 017	104,48	S	243,78	9-juil.-24	ACD
TPBF.012	TPBF 6.50% 2021-2031	10 000	10 000	NC	10 000			3,53	S	325,00	25-sept.-24	ACD
TPBF.013	TPBF 6,50 % 2021 - 2031	10 000	10 000	10 000	10 000	85	850 000	144,64	S	325,00	6-juil.-24	ACD
TPBF.014	TPBF 6,30% 2022-2034	10 000	9 999	NC	9 999			44,51	S	315,00	1-sept.-24	ACD
TPBF.015	ETAT DU BURKINA 6,30 % 2022-2	10 000	10 000	NC	10 000			230,19	S	315,00	15-mai-24	ACD
TPBF.016	ETAT DU BURKINA 6% 2023-2028	10 000	10 000	NC	10 000			126,92	S	300,00	10-juil.-24	ACD
TPBF.04	TPBF 6.50% 2017-2027	10 000	10 000	NC	10 000			99,45	S	323,22	31-juil.-24	ACD
TPBF.05	TPBF 6,50% 2017-2024	10 000	10 000	NC	10 000			158,06	S	325,00	29-juin-24	ACD
TPBF.06	TPBF 6.50% 2018-2025	10 000	10 000	NC	10 000			200,68	S	325,00	5-juin-24	ACD
TPBF.07	TPBF 6,50% 2018- 2025	10 000	10 000	NC	10 000			237,50	S	325,00	15-mai-24	AC
TPBF.08	TPBF 6,50% 2019-2027	10 000	10 000	NC	10 000			252,18	S	323,22	6-mai-24	ACD
TPBF.09	TPBF 6,50% 2019 - 2027	10 000	10 600	NC	10 600			303,69	S	325,00	8-avr.-24	ACD
TPBJ.03	TPBJ 6,50% 2020-2028	10 000	9 999	NC	9 999			381,83	A	650,00	25-août-24	AC
TPBJ.04	TPBJ 5,50 % 2022-2037	10 000	10 000	NC	10 000			39,18	A	550,00	1-mars-25	AC
TPBJ.05	TPBJ 5,85 % 2022-2042	10 000	9 700	9 999	9 999	40	399 960	41,67	A	585,00	1-mars-25	ACD
TPBJ.06	TPBJ 5,75% 2022-2037	10 000	10 750	NC	10 750			381,76	A	575,00	28-juil.-24	ACD
TPBJ.07	TPBJ 5,70% 2023-2030	10 000	10 001	NC	10 001			21,86	A	570,00	13-mars-25	AC
TPBJ.08	TPBJ 6,20% 2023-2038	10 000	10 000	NC	10 000			23,78	A	620,00	13-mars-25	AC
TPCI.017	TPCI 3% 2014-2024	10 000	10 000	NC	10 000			81,15	S	150,00	19-juin-24	ACD
TPCI.019	TPCI 5.99% 2015-2025	10 000	9 830	NC	9 830			520,44	A	599,00	14-mai-24	ACD
TPCI.021	TPCI 6% 2016-2028	10 000	10 000	NC	10 000			580,33	A	600,00	8-avr.-24	ACD
TPCI.022	TPCI 5.90% 2016 - 2026	10 000	9 700	NC	9 700			461,04	A	590,00	15-juin-24	ACD
TPCI.023	TPCI 5.90% 2016-2026	10 000	10 000	NC	10 000			211,17	A	590,00	17-nov.-24	ACD
TPCI.024	TPCI 6.25% 2017-2029	10 000	10 001	NC	10 001			305,67	S	312,50	31-mars-24	ACD
TPCI.025	TPCI 5,95% 2017-2024 A	10 000	10 000	10 000	10 000	300	3 000 000	251,98	S	297,50	24-avr.-24	ACD
TPCI.026	TPCI 5,95% 2017-2024 B	10 000	10 000	NC	10 000			225,58	S	297,50	10-mai-24	ACD
TPCI.027	TPCI 6% 2017-2025	10 000	10 250	NC	10 250			145,90	S	300,00	29-juin-24	ACD
TPCI.028	TPCI 6% 2018 - 2026	10 000	9 700	NC	9 700			390,16	A	600,00	2-août-24	ACD
TPCI.029	TPCI 6% 2018-2026	10 000	9 700	NC	9 700			524,59	A	600,00	19-avr.-24	ACD
TPCI.030	TPCI 5,95% 2018-2025	4 000	4 000	NC	4 000			68,28	S	119,00	13-juin-24	ACD
TPCI.031	TPCI 5,75% 2019 - 2026	10 000	10 230	NC	10 230			441,46	A	575,00	20-juin-24	ACD
TPCI.032	TPCI 2,23% 2019-2026	10 000		NC				171,21	A	223,00	20-juin-24	ACD
TPCI.033	TPCI 5.75% 2019-2026	4 000	4 160	NC	4 160			4,41	A	230,00	20-mars-25	ACD
TPCI.034	TPCI 6% 2019-2029	6 250	6 250	NC	6 250			7,19	A	375,00	20-mars-25	ACD
TPCI.035	TPCI 5,75% 2019 -2026	10 000	10 250	NC	10 250			408,47	A	575,00	11-juil.-24	ACD
TPCI.036	TPCI 5,75% 2019- 2026	10 000	10 000	NC	10 000			344,06	A	575,00	21-août-24	ACD
TPCI.037	TPCI 5,80% 2019-2026	6 000	6 000	NC	6 000			108,39	A	348,00	4-déc.-24	ACD
TPCI.038	TPCI 5,75% 2019-2026	6 000	6 000	NC	6 000			107,46	A	345,00	4-déc.-24	ACD

TPCI.O39	TPCI 5,75% 2019 - 2026	6 000	6 420	NC	6 420			152,70	A	345,00	17-oct.-24	ACD
TPCI.O40	TPCI 5,75% 2019-2026	6 000	5 880	NC	5 880			72,58	A	345,00	10-janv.-25	ACD
TPCI.O41	TPCI 5,80% 2020-2027	10 000	10 000	NC	10 000			44,37	A	580,00	28-févr.-25	ACD
TPCI.O42	TPCI 5,90% 2020-2030	10 000	10 000	NC	10 000			43,64	A	590,00	28-févr.-25	ACD
TPCI.O43	TPCI 5,90% 2020 - 2030	10 000	10 000	10 000	10 000	55 010	522 600 000	546,48	A	590,00	23-avr.-24	ACD
TPCI.O44	TPCI 5,80% 2020 - 2027	10 000	9 900	NC	9 900			537,21	A	580,00	23-avr.-24	ACD
TPCI.O45	TPCI 5,80% 2020 -2027	8 000	8 000	NC	8 000			361,31	A	464,00	16-juin-24	ACD
TPCI.O46	TPCI 5,90% 2020 - 2030	8 750	8 925	NC	8 925			402,00	A	516,25	16-juin-24	ACD
TPCI.O47	TPCI 5,80% 2020 - 2027	8 000	8 200	NC	8 200			361,31	A	464,00	16-juin-24	ACD
TPCI.O48	TPCI 5,80% 2020- 2027	8 000	7 920	NC	7 920			306,80	A	464,00	29-juil.-24	ACD
TPCI.O49	TPCI 5,90% 2020- 2030	8 750	8 824	NC	8 824.38			341,35	A	516,25	29-juil.-24	ACD
TPCI.O50	TPCI 5,90% 2020-2030	8 750	8 138	NC	8 137.50			299,03	A	516,25	28-août-24	ACD
TPCI.O51	TPCI 5,80 % 2020-2027	8 000	8 000	NC	8 000			224,39	A	464,00	2-oct.-24	ACD
TPCI.O52	TPCI 5,90 % 2020 -2030	8 750	9 013	NC	9 012.50			249,66	A	516,25	2-oct.-24	ACD
TPCI.O53	TPCI 5,80% 2020-2027	8 000	8 480	NC	8 480			191,43	A	464,00	28-oct.-24	ACD
TPCI.O54	TPCI 5,90% 2020-2030	8 750	8 750	NC	8 750			212,99	A	516,25	28-oct.-24	ACD
TPCI.O55	TPCI 5,80% 2020 -2027	8 000	8 400	NC	8 400			119,17	A	464,00	24-déc.-24	ACD
TPCI.O56	TPCI 5,90% 2020- 2030	8 750	9 450	NC	9 450			132,59	A	516,25	24-déc.-24	ACD
TPCI.O57	TPCI 5,80% 2020-2027	8 000	7 680	NC	7 680			162,27	A	464,00	20-nov.-24	ACD
TPCI.O58	TPCI 5,80% 2021-2028	8 000	8 000	NC	8 000			22,88	A	464,00	9-mars-25	ACD
TPCI.O59	TPCI 5,90% 2021-2031	8 750	9 056	NC	9 056.25			25,46	A	516,25	9-mars-25	ACD
TPCI.O60	TPCI 5,80% 2021-2028	10 000	10 000	NC	10 000			505,52	A	580,00	13-mai-24	ACD
TPCI.O61	TPCI 5,90% 2021-2031	10 000	10 050	NC	10 050			514,23	A	590,00	13-mai-24	ACD
TPCI.O62	TPCI 5,80 % 2021 -2028	10 000	10 000	NC	10 000			429,45	A	580,00	30-juin-24	ACD
TPCI.O63	TPCI 5,90% 2021 -2031	10 000	10 000	NC	10 000			436,86	A	590,00	30-juin-24	ACD
TPCI.O64	TPCI 5,80 % 2021 - 2028	10 000	10 000	NC	10 000			354,97	A	580,00	16-août-24	ACD
TPCI.O65	TPCI 5,90 % 2021-2031	10 000	10 700	NC	10 700			288,55	A	590,00	30-sept.-24	ACD
TPCI.O66	TPCI 5,90% 2021-2031	10 000	9 950	NC	9 950			230,52	A	590,00	5-nov.-24	ACD
TPCI.O67	TPCI 5,90 % 2021-2036	10 000	10 200	NC	10 200			164,43	A	590,00	16-déc.-24	ACD
TPCI.O68	TPCI 5,90 % 2022-2037	10 000	10 000	NC	10 000			88,66	A	590,00	1-févr.-25	ACD
TPCI.O69	TPCI 5,75 % 2022-2037	10 000	10 000	NC	10 000			7,88	A	575,00	22-mars-25	ACD
TPCI.O70	TPCI 5,75 % 2022-2037	10 000	10 300	NC	10 300			523,16	A	575,00	29-avr.-24	ACD
TPCI.O71	TPCI 5,65% 2022-2032	10 000	10 150	NC	10 150			441,50	A	565,00	15-juin-24	ACD
TPCI.O72	TPCI 5,65% 2022-2029	10 000	10 000	NC	10 000			373,58	A	565,00	29-juil.-24	ACD
TPCI.O73	TPCI 5,75% 2022-2032	10 000	10 000	NC	10 000			380,19	A	575,00	29-juil.-24	ACD
TPCI.O74	TPCI 5,85% 2022-2042	10 000	10 000	NC	10 000			373,58	A	565,00	29-juil.-24	ACD
TPCI.O75	TPCI 5,65% 2022-2029	10 000	10 700	NC	10 700			265,52	A	565,00	7-oct.-24	ACD
TPCI.O76	TPCI 5,75% 2022-2032	10 000	10 000	NC	10 000			270,22	A	575,00	7-oct.-24	ACD
TPCI.O77	TPCI (TAUX DE BASE + SPREAD) % 2022-2029	10 000	10 000	NC	10 000			94,38	T	188,75	11-mai-24	ACD
TPCI.O78	TPCI 5,65% 2022-2029	10 000	10 000	NC	10 000			162,09	A	565,00	13-déc.-24	ACD
TPCI.O79	TPCI 5,75% 2023-2030	10 000	10 000	NC	10 000			43,99	A	575,00	28-févr.-25	ACD
TPCI.O80	TPCI 6% 2023-2030	10 000	10 000	10 000	10 000	49 032	465 818 300	516,39	A	600,00	17-mai-24	ACD
TPCI.O81	TPCI 5,90% 2023-2028	10 000	10 000	NC	10 000			386,89	A	590,00	31-juil.-24	ACD
TPCI.O82	TPCI 6,00% 2023-2030	10 000	10 000	NC	10 000			393,44	A	600,00	31-juil.-24	ACD
TPCI.O83	TPCI 5,90 % 2023-2028	10 000	10 000	NC	10 000			269,21	A	590,00	12-oct.-24	ACD
TPCI.O84	TPCI 6,00 % 2023-2030	10 000	10 000	NC	10 000			273,77	A	600,00	12-oct.-24	ACD
TPCI.O85	TPCI 5,90 % 2023 - 2028	10 000	10 000	NC	10 000			167,65	A	590,00	14-déc.-24	ACD
TPCI.O86	TPCI 6,00 % 2023 - 2030	10 000	10 000	NC	10 000			170,49	A	600,00	14-déc.-24	ACD
TPNE.O1	TRESOR PUBLIC DU NIGER 6,50% 2019-2026	10 000	10 000	NC	10 000			648,22	A	650,00	28-mars-24	ACD
TPNE.O2	TRESOR PUBLIC DU NIGER 6,50% 2019 - 2026	10 000	10 000	NC	10 000			424,45	A	650,00	1-août-24	ACD
TPNE.O3	TRESOR PUBLIC DU NIGER 6,5% 2020-2027	8 000	7 999	NC	7 999.20			340,98	A	520,00	31-juil.-24	ACD
TPNE.O4	TRESOR PUBLIC DU NIGER 6,30% 2	10 000	10 000	NC	10 000			371,80	A	630,00	24-août-24	ACD
TPNE.O5	TPNE 6,15 % 2022-2034	10 000	10 000	NC	10 000			500,74	A	615,00	3-juin-24	ACD
TPNE.O6	TRESOR PUBLIC DU NIGER 6,15% 2022 - 2034	10 000	10 000	NC	10 000			174,75	A	615,00	14-déc.-24	ACD
TPTG.O2	TPTG 6% 2022-2037	10 000	10 000	NC	10 000			216,39	A	600,00	16-nov.-24	ACD
TOTAL								104 658		994 392 077		

OBLIGATIONS REGIONALES

BIDC.O4	BIDC-EBID 6,10% 2017-2027	5 000	5 000	4 975	4 975	150 000	746 250 000	237,50	A	305,00	16-juin-24	ACD
BIDC.O5	BIDC-EBID 6,40% 2019-2026	10 000	9 900	9 900	9 900	273	2 702 700	131,87	S	320,00	12-juil.-24	ACD
BIDC.O6	BIDC-EBID 6,50 % 2021-2028	9 000	9 000	8 955	8 955	38 379	343 683 945	207,79	S	290,90	18-mai-24	ACD
BIDC.O7	BIDC-EBID 5,90% 2022-2029	10 000	10 000	NC	10 000			175,71	S	295,00	9-juin-24	ACD
CRRH.O10	CRRH-UEMOA 6,10% 2022-2037	10 000	10 200	NC	10 200			88,82	S	305,00	3-août-24	AC
CRRH.O2	CRRH-UEMOA 6,10% 2012-2024	10 000	9 800	NC	9 800			117,31	S	305,00	17-juil.-24	AC
CRRH.O4	CRRH-UEMOA 6% 2014-2024	10 000	10 000	NC	10 000			144,26	S	300,00	30-juin-24	AC
CRRH.O5	CRRH-UEMOA 5,85% 2015-2025	10 000	10 000	NC	10 000			132,66	S	290,90	4-juil.-24	AC
CRRH.O6	CRRH-UEMOA 5,85% 2016-2026	10 000	10 230	NC	10 230			135,00	S	292,50	3-juil.-24	ACD
CRRH.O7	CRRH-UEMOA 5,95% 2017-2029	5 000	5 000	NC	5 000			107,07	S	148,75	17-mai-24	AC
CRRH.O8	CRRH-UEMOA 5,95% 2018-2030	5 833	5 833	NC	5 833.33			103,47	S	173,54	21-juin-24	AC
CRRH.O9	CRRH-UEMOA 6,05% 2018-2033	6 667	6 667	NC	6 667			120,24	S	201,67	21-juin-24	AC
TOTAL						188 652	1 092 636 645					

OBLIGATIONS PRIVEES

BHSN.O1	DIASPORA BONDS BHS 6,25% 2019-	10 000	10 000	NC	10 000			131,49	S	310,79	10-juil.-24	ACD
FBOAD.O1	FCTC BOAD DOLI-P 6,10% 2023-2030	8 200	8 200	NC	8 200			9,59	S	252,16	20-sept.-24	AC
FDFINBF.O1	FIDELIS FINANCE CAP25 7,00% 2023-2028	10 000	10 000	NC	10 000			462,77	S	658,00	20-mai-24	ACD
FNSBC.O1	FCTC NSIA BANQUE 7 % 2020-2025	2 222	2 222	2 222	2 222.22	12	26 667	4,56	T	38,11	16-juin-24	ACD
FORBT.O1	FCTC ORABANK 7 % 2021-2026	6 667	7 267	NC	7 266.66			113,07	T	114,33	28-mars-24	ACD
FTIMC.O1	FCTC TEYLIOM IMMO 7 % 2021-2028	7 083	7 083	7 083	7 083.33	120	850 000	25,09	T	121,48	8-juin-24	ACD
ORGT.O2	ORAGROUP SA 7,15% 2021-2028	10 000	10 000	10 000	10 000	301	3 007 000	298,89	S	357,50	26-avr.-24	ACD
PADS.O3	PAD 6,60% 2020-2027	8 000	8 000	NC	8 000			230,82	S	264,00	19-avr.-24	ACD
PTRC.O1	PETRO IVOIRE 6,80% 2022-2029	10 000	10 700	NC	10 700			187,54	S	333,20	15-juin-24	ACD
SNLC.O1	SENELEC 6,50% 2018-2025	3 000	3 000	NC	3 000			97,50	S	97,50	27-mars-24	AC
SNTS.O2	SONATEL 6,50% 2020-2027	7 000	7 000	7 000	7 000	478	3 346 000	82,97	S	212,68	16-juil.-24	ACD
TOTAL						911	7 229 667					

SUKUK ET TITRES ASSIMILES

SUKSN.S2	SUKUK SN 6% 2016-2026	10 000	10 750	NC	10 750			101,67	S	303,33	26-juil.-24	ACD
SUKTG.S1	SUKUK TG 6.5% 2016-2026	10 000	10 000	NC	10 000			80,12	S	373,91	17-août-24	ACD
TOTAL						0	0					
TOTAL - Marché des obligations						294 221	2 094 258 389					

Légende :
 (#) (*) Ex-Coupon couru (##)Cours de référence amorti / Coupon couru Ex-c (#)Ex-marge de profits
 Cours du jour: Ouv.: Ouverture Clôt.: Clôture Moy.: Moyen
 Type Amort: Type d'Amortissement IF: In Fine AC: Amortissement Constant AD: Amortissement Dégressif ACD: Amortissement Constant Différé
 Période: Périodicité de paiement des coupons A: Annuelle S: Semestrielle T: Trimestrielle
 Eché.: Échéance de paiement des intérêts
 Mentions: NC: Non Coté Ex-c: Ex-coupon ou Ex-droit SP: Suspendu

INFORMATIONS
OPERATIONS EN COURS

Emetteur	Opération
----------	-----------

AVIS

Entité	N°	Nature	Objet
BRVM	049-2024	Païement Intérêts et remboursement	Païement des intérêts semestriels et remboursement partiel du capital - PAD 6,60% 2020-2027
BRVM	050-2024	Païement Intérêts et remboursement	Païement des intérêts annuels et dernier remboursement du capital - ETAT DU MALI 6,50 % 2017-2024
BRVM	051-2024	Radiation	Radiation - ETAT DU MALI 6,50 % 2017-2024 (EOM.O2)

COMMUNIQUES

Emetteur	N°	Nature	Objet
CORIS BANK INTERNATIONAL	20240327	Communiqué-Avis de Convocation	Assemblée Générale Ordinaire - CORIS BANK INTERNATIONAL BF
CORIS BANK INTERNATIONAL	20240327-1	Projet de Résolutions	Projet de résolution - Assemblée Générale Ordinaire - CORIS BANK INTERNATIONAL BF

QUANTITES RESIDUELLES
MARCHE DES ACTIONS

Symbole	Titre	Quantité résiduelle à l'achat	Cours Achat / Vente			Quantité résiduelle à la vente	Cours de Référence
ABJC	SERVAIR ABIDJAN CI	234	1,265	/	1,285	859	1 280
BICC	BICI CI	5	7,290	/	7,295	75	7 295
BNBC	BERNABE CI	15	1,200	/	1,245	29	1 245
BOAB	BANK OF AFRICA BN	10	6,870	/	6,890	650	6 890
BOABF	BANK OF AFRICA BF	50	7,000	/	7,150	55	7 150
BOAC	BANK OF AFRICA CI	136	7,250	/	7,270	100	7 250
BOAM	BANK OF AFRICA ML	68	1,650	/	1,700	1 138	1 685
BOAN	BANK OF AFRICA NG	13	5,980	/	5,990	55	5 980
BOAS	BANK OF AFRICA SENEGAL	51	3,300	/	3,390	29	3 390
CABC	SICABLE CI	200	1,055	/	1,140	237	1 140
CBIBF	CORIS BANK INTERNATIONAL	5	8,405	/	9,100	874	9 100
CFAC	CFAO MOTORS CI	225	770	/	785	98	785
CIEC	CIE CI	390	1,610	/	1,650	17 672	1 650
ECOC	ECOBANK COTE D'IVOIRE	52	6,900	/	6,995	725	6 995
ETIT	ECOBANK TRANS. INCORP. TG	2 045 804	17	/	18	2 005 798	18
FTSC	FILTISAC CI	20	1,905	/	1,935	89	1 935
NEIC	NEI-CEDA CI			/	660	115	660
NSBC	NSIA BANQUE COTE D'IVOIRE	10	5,555	/	5,600	15	5 600
NTLC	NESTLE CI	117	6,500	/	6,900	573	6 900
ONTBF	ONATEL BF	45	2,300	/	2,320	955	2 320
ORAC	ORANGE COTE D'IVOIRE	288	10,795	/	10,800	107	10 795
ORGT	ORAGROUP TOGO	1	2,095	/	2,190	337	2 190
PALC	PALM CI	19	6,900	/	7,000	7 200	7 000
PRSC	TRACTAFRIC MOTORS CI	26	2,000	/	2,125	35	2 130
SAFC	SAFCA CI	548	1,025	/	1,170	24	1 170
SCRC	SUCRIVOIRE	500	465	/	470	656	470
SDCC	SODE CI	88	4,350	/	4,495	93	4 495
SDSC	BOLLORE	848	1,510	/	1,545	8	1 545
SEMC	CROWN SIEM CI			/			700
SGBC	SOCIETE GENERALE COTE D'IVOIRE	10	17,450	/	17,500	4	17 500
SHEC	VIVO ENERGY CI	195	775	/	795	23	775
SIBC	SOCIETE IVOIRIENNE DE BANQUE	54	5,705	/	5,750	209	5 705
SICC	SICOR CI	119	3,650	/	3,920	10	3 650
SIVC	AIR LIQUIDE CI			/	780	100	785
SLBC	SOLIBRA CI	2	83,200	/	83,250	53	83 250
SMBC	SMB CI	47	10,355	/	10,385	142	10 355
SNTS	SONATEL SN	164	17,855	/	17,900	12 804	17 900
SOGC	SOGB CI	4	3,750	/	3,875	77	3 875
SPHC	SAPH CI	10	2,560	/	2,565	99	2 565
STAC	SETAO CI	2 606	750	/	805	371	750
STBC	SITAB CI	30	6,290	/	6,800	210	6 800
SVOC	MOVIS CI			/			2 395
TTLC	TOTAL CI	14	1,625	/	1,725	14	1 725
TTLS	TOTAL SN	14	2,300	/	2,390	389	2 390
UNLC	UNILEVER CI			/	6,000	36	6 000
UNXC	UNIWAX CI	30	515	/	530	670	530

QUANTITES RESIDUELLES

MARCHE DES DROITS

Symbole	Titre	Quantité résiduelle à l'achat	Cours Achat / Vente	Quantité résiduelle à la vente	Cours de Référence
---------	-------	-------------------------------	---------------------	--------------------------------	--------------------

QUANTITES RESIDUELLES
MARCHE DES OBLIGATIONS

Symbole	Titre	Quantité résiduelle à l'achat	Cours Achat / Vente	Quantité résiduelle à la vente	Cours de Référence
BHSN.O1	DIASPORA BONDS BHS 6,25% 2019-		/ 10,000	183	10 000
FBOAD.O1	FCTC BOAD DOLI-P 6,10% 2023-2030		/		8 200
FDINBF.O1	FIDELIS FINANCE CAP25 7,00% 2023-2028		/		10 000
FNSBC.O1	FCTC NSIA BANQUE 7 % 2020-2025		/		2 222
FORBT.O1	FCTC ORABANK 7 % 2021-2026		/ 6,661.11	221	7 267
FTIMC.O1	FCTC TEYLIOM IMMO 7 % 2021-2028		/ 7,083.33	1 169	7 083
ORGT.O2	ORAGROUP SA 7,15% 2021-2028		/ 10,000	20 594	10 000
PADS.O3	PAD 6,60% 2020-2027	27	8,000 /		8 000
PTRC.O1	PETRO IVOIRE 6,80% 2022-2029		/ 10,000	32	10 700
SNLC.O1	SENELEC 6,50% 2018-2025		/		3 000
SNTS.O2	SONATEL 6,50% 2020-2027		/ 7,000	529	7 000
EOM.O10	ETAT DU MALI 6,20 % 2022-2029		/ 9,200	58	9 200
EOM.O11	ETAT DU MALI 6,40 % 2023-2030		/		10 000
EOM.O12	ETAT DU MALI 6,50 % 2023-2030		/		10 000
EOM.O2	Etat du Mali 6.50% 2017-2024		/ 2,000	11	2 000
EOM.O3	ETAT DU MALI 6,50 % 2018-2025		/		4 000
EOM.O4	ETAT DU MALI 6,50% 2019-2027		/		8 000
TPNE.O3	TRESOR PUBLIC DU NIGER 6,5% 2020-2027		/		7 999
TPNE.O4	TRESOR PUBLIC DU NIGER 6,30% 2		/ 10,000	616	10 000
TPNE.O5	TPNE 6,15 % 2022-2034		/ 10,000	58	10 000
TPNE.O6	TRESOR PUBLIC DU NIGER 6,15% 2022 - 2034		/		10 000
TPTG.O2	TPTG 6% 2022-2037		/		10 000
TPCI.O83	TPCI 5,90 % 2023-2028		/		10 000
TPCI.O84	TPCI 6,00 % 2023-2030		/		10 000
TPCI.O85	TPCI 5,90 % 2023 - 2028		/		10 000
TPCI.O86	TPCI 6,00 % 2023 - 2030		/		10 000
TPNE.O1	TRESOR PUBLIC DU NIGER 6,50% 2019-2026		/		10 000
TPNE.O2	TRESOR PUBLIC DU NIGER 6,50% 2019 - 2026		/ 9,500	500	10 000
TPCI.O77	TPCI (TAUX DE BASE + SPREAD) % 2022-2029		/		10 000
TPCI.O78	TPCI 5,65% 2022-2029		/		10 000
TPCI.O79	TPCI 5,75% 2023-2030		/ 10,000	70	10 000
TPCI.O80	TPCI 6% 2023-2030		/ 10,000	85	10 000
TPCI.O81	TPCI 5,90% 2023-2028		/		10 000
TPCI.O82	TPCI 6,00% 2023-2030		/		10 000
TPCI.O71	TPCI 5,65% 2022-2032		/		10 150
TPCI.O72	TPCI 5,65% 2022-2029		/		10 000
TPCI.O73	TPCI 5,75% 2022-2032		/		10 000
TPCI.O74	TPCI 5,85% 2022-2042		/		10 000
TPCI.O75	TPCI 5,65% 2022-2029		/		10 700
TPCI.O76	TPCI 5,75% 2022-2032		/		10 000
TPCI.O65	TPCI 5,90 % 2021-2031		/		10 700
TPCI.O66	TPCI 5,90% 2021-2031		/		9 950
TPCI.O67	TPCI 5,90 % 2021-2036		/ 10,200	5	10 200
TPCI.O68	TPCI 5,90 % 2022-2037		/		10 000
TPCI.O69	TPCI 5,75 % 2022-2037		/		10 000
TPCI.O70	TPCI 5,75 % 2022-2037		/ 10,300	5	10 300
TPCI.O59	TPCI 5,90% 2021-2031		/		9 056
TPCI.O60	TPCI 5,80% 2021-2028		/		10 000
TPCI.O61	TPCI 5,90% 2021-2031		/		10 050
TPCI.O62	TPCI 5,80 % 2021 -2028		/ 10,600	2 490	10 000

TPCI.063	TPCI 5,90% 2021 -2031			/			10 000
TPCI.064	TPCI 5,80 % 2021 - 2028			/	10,100	1 000	10 000
TPCI.053	TPCI 5,80% 2020-2027			/			8 480
TPCI.054	TPCI 5,90% 2020-2030			/			8 750
TPCI.055	TPCI 5,80% 2020 -2027			/			8 400
TPCI.056	TPCI 5,90% 2020- 2030			/			9 450
TPCI.057	TPCI 5,80% 2020-2027			/			7 680
TPCI.058	TPCI 5,80% 2021-2028			/			8 000
TPCI.047	TPCI 5,80% 2020 - 2027			/			8 200
TPCI.048	TPCI 5,80% 2020- 2027			/			7 920
TPCI.049	TPCI 5,90% 2020- 2030			/			8 824
TPCI.050	TPCI 5,90% 2020-2030			/			8 138
TPCI.051	TPCI 5,80 % 2020-2027			/			8 000
TPCI.052	TPCI 5,90 % 2020 -2030			/			9 013
TPCI.041	TPCI 5,80% 2020-2027			/			10 000
TPCI.042	TPCI 5,90% 2020-2030			/			10 000
TPCI.043	TPCI 5,90% 2020 - 2030			/	10,000	990	10 000
TPCI.044	TPCI 5,80% 2020 - 2027			/	9,950	17	9 900
TPCI.045	TPCI 5,80% 2020 -2027			/			8 000
TPCI.046	TPCI 5,90% 2020 - 2030			/			8 925
TPCI.035	TPCI 5,75% 2019 -2026			/			10 250
TPCI.036	TPCI 5,75% 2019- 2026			/			10 000
TPCI.037	TPCI 5,80% 2019-2026			/	6,000	66	6 000
TPCI.038	TPCI 5,75% 2019-2026			/			6 000
TPCI.039	TPCI 5,75% 2019 - 2026			/			6 420
TPCI.040	TPCI 5,75% 2019-2026			/			5 880
TPCI.029	TPCI 6% 2018-2026			/			9 700
TPCI.030	TPCI 5,95% 2018-2025			/			4 000
TPCI.031	TPCI 5,75% 2019 - 2026			/			10 230
TPCI.032	TPCI 2,23% 2019-2026			/			10 000
TPCI.033	TPCI 5.75% 2019-2026			/			4 160
TPCI.034	TPCI 6% 2019-2029			/			6 250
TPCI.023	TPCI 5.90% 2016-2026			/	10,000	26	10 000
TPCI.024	TPCI 6.25% 2017-2029	20	10,000	/			10 001
TPCI.025	TPCI 5,95% 2017-2024 A			/	10,000	14	10 000
TPCI.026	TPCI 5,95% 2017-2024 B			/			10 000
TPCI.027	TPCI 6% 2017-2025			/			10 250
TPCI.028	TPCI 6% 2018 - 2026			/			9 700
TPBJ.07	TPBJ 5,70% 2023-2030			/			10 001
TPBJ.08	TPBJ 6,20% 2023-2038			/			10 000
TPCI.017	TPCI 3% 2014-2024			/			10 000
TPCI.019	TPCI 5.99% 2015-2025			/	10,000	20	9 830
TPCI.021	TPCI 6% 2016-2028			/			10 000
TPCI.022	TPCI 5.90% 2016 - 2026			/			9 700
TPBF.08	TPBF 6,50% 2019-2027			/			10 000
TPBF.09	TPBF 6,50% 2019 - 2027			/			10 600
TPBJ.03	TPBJ 6,50% 2020-2028			/	10,000	112	9 999
TPBJ.04	TPBJ 5,50 % 2022-2037			/			10 000
TPBJ.05	TPBJ 5,85 % 2022-2042			/	9,999	173	9 999
TPBJ.06	TPBJ 5,75% 2022-2037			/			10 750
TPBF.015	ETAT DU BURKINA 6,30 % 2022-2			/	10,000	36	10 000
TPBF.016	ETAT DU BURKINA 6% 2023-2028			/	10,000	5	10 000
TPBF.04	TPBF 6.50% 2017-2027			/			10 000
TPBF.05	TPBF 6,50% 2017-2024			/			10 000
TPBF.06	TPBF 6.50% 2018-2025			/	10,000	11	10 000

TPBF.O7	TPBF 6,50% 2018- 2025	/	9,995	200	10 000
EOS.O9	ETAT DU SENEGAL 6,00 % 2023-20	/			9 800
TPBF.O10	TPBF 6,50% 2020 - 2028	/			6 667
TPBF.O11	TPBF 6,50 % 2020-2028	/	7,500.25	330	7 500
TPBF.O12	TPBF 6.50% 2021-2031	/			10 000
TPBF.O13	TPBF 6,50 % 2021 - 2031	/	10,000	46	10 000
TPBF.O14	TPBF 6,30% 2022-2034	/	9,500	100	9 999
EOS.O11	ETAT DU SENEGAL 6,35 % 2023-2033	/			10 000
EOS.O12	ETAT DU SENEGAL 6,15 % 2023-2028	/			10 000
EOS.O13	ETAT DU SENEGAL 6,30 % 2023-2030	/			10 000
EOS.O14	ETAT DU SENEGAL 6,50 % 2023-2033	/			10 000
EOS.O7	ETAT SENEGAL 6.30% 2015-2025	/	10,000	3	10 000
EOS.O8	ETAT DU SENEGAL 5,95% 2022-2034	/			10 000
EOM.O5	ETAT DU MALI 6,50% 2020-2028	/			9 800
EOM.O6	ETAT DU MALI 6,50% 2020-2027	/	8,000	33	8 000
EOM.O7	ETAT DU MALI 6.50% 2021-2031	/			10 000
EOM.O8	ETAT DU MALI 6,20 % 2022-2032	/	10,000	236	10 000
EOM.O9	ETAT DU MALI 6,30% 2022-2032	/	10,000	29	10 000
EOS.O10	ETAT DU SENEGAL 6,15 % 2023-2030	/			10 000
BIDC.O4	BIDC-EBID 6.10% 2017-2027	/	5,000	179	4 975
BIDC.O5	BIDC-EBID 6,40% 2019-2026	/			9 900
BIDC.O6	BIDC-EBID 6,50 % 2021-2028	/			8 955
BIDC.O7	BIDC-EBID 5,90% 2022-2029	/	10,000	38	10 000
CRRH.O10	CRRH-UEMOA 6,10% 2022-2037	/			10 200
CRRH.O2	CRRH-UEMOA 6.10% 2012-2024	/			9 800
CRRH.O4	CRRH-UEMOA 6% 2014-2024	/			10 000
CRRH.O5	CRRH-UEMOA 5.85% 2015-2025	/			10 000
CRRH.O6	CRRH-UEMOA 5.85% 2016-2026	/			10 230
CRRH.O7	CRRH-UEMOA 5.95% 2017-2029	/			5 000
CRRH.O8	CRRH-UEMOA 5.95% 2018-2030	/			5 833
CRRH.O9	CRRH-UEMOA 6.05% 2018-2033	/			6 667

SUKUK ET TITRES ASSIMILES

Symbole	Titre	Quantité résiduelle à l'achat	Cours Achat / Vente	Quantité résiduelle à la vente	Cours de Référence
SUKSN.S2	SUKUK SN 6% 2016-2026		/		10 750
SUKTG.S1	SUKUK TG 6.5% 2016-2026		/		10 000

CALENDRIER DES ASSEMBLEES GENERALES

ANNEE : 2024

Société	Nature	Date	Heure	Lieu
BANK OF AFRICA BN	Ordinaire	12/04/2024	09:00:00	Hôtel Golden Tulip à Cotonou
CORIS BANK INTERNATIONAL	Ordinaire	12/04/2024	09:00:00	Sopatel Hôtel Silmandé
SICABLE	Ordinaire	05/04/2024	10:00:00	Hôtel TIAMA, ABIDJAN
BANK OF AFRICA NG	Ordinaire	04/04/2024	10:00:00	Centre de Formation de BOA-NIGER (BOA-Siège)
BANK OF AFRICA BF	Ordinaire	28/03/2024	10:00:00	Salle WANGO I à l'hôtel LANCASTER (EX LAICO HOTEL) OUAGA 2000
BANK OF AFRICA CI	Ordinaire	28/03/2024	10:00:00	Salle Fromager de l'hôtel IVOTEL du Plateau (10ème étage)
AIR LIQUIDE CI	Ordinaire	10/01/2024	10:00:00	Salle de conférence de la CRRAE-UMOA

L'actualité de la BRVM sur nos plateformes digitales

Infos BRVM

Pour recevoir les informations boursières par SMS, souscrivez :



Côte d'Ivoire : *430#
Bénin : *430*15#



Côte d'Ivoire : #139#
Burkina Faso : *310#



Côte d'Ivoire : *431#
Niger : *512*9#
Togo : *310#

Site web

www.brvm.org



Application Mobile

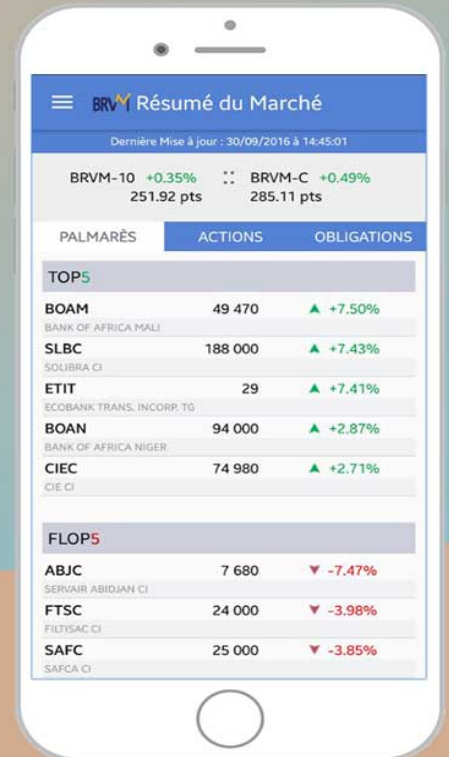

Nous suivre sur :



AVIS N° 049 - 2024 / BRVM / DG

PAD 6,60 % 2020-2027

Paiement des intérêts semestriels et remboursement partiel du capital

La Bourse Régionale des Valeurs Mobilières (BRVM) porte à la connaissance du public et des intervenants du marché que la Société Nationale du Port Autonome de Dakar (PAD) procédera, le **19 avril 2024**, au paiement des intérêts semestriels et au remboursement partiel du capital de son emprunt obligataire dénommé "PAD 6,60 % 2020-2027".

La fermeture des registres étant fixée au vendredi 19 avril 2024, ledit titre (symbole : PADS.O3) cotera ex-coupon d'intérêts à partir du mercredi 17 avril 2024.

Pour toute information complémentaire, veuillez contacter la SGI INVICTUS CAPITAL & FINANCE : B.P. 15498 Dakar-Fann SENEGAL, Tél : (221) 33 864 58 58 ; e-mail : contact@invictuscapfin.com.

Fait à Abidjan, le 27 mars 2024

Le Directeur Général

Dr. Edoh Kossi AMENOUNVE



AK f 8

AVIS N° 050 - 2024 / BRVM / DG

ETAT DU MALI 6,50 % 2017-2024

Paiement des intérêts annuels et dernier remboursement du capital

La Bourse Régionale des Valeurs Mobilières (BRVM) porte à la connaissance du public et des intervenants du marché que l'Etat du Mali procédera, le **20 avril 2024**, au paiement des intérêts annuels et au dernier remboursement du capital de son emprunt obligataire dénommé "ETAT DU MALI 6,50 % 2017-2024".

Par conséquent, ledit titre (symbole : EOM.02) sera suspendu de cotation à partir du **mercredi 17 avril 2024**.

Pour toute information complémentaire, veuillez contacter la SGI MALI, Boulevard Cheik Zayed, Immeuble Ali Baba, 2^{ème} étage, Bureau 209-210, B.P. E 2477 Bamako, Tél : (223) 20 29 41 19 / 29 72, Fax : (223) 20 29 29 75, www.sgimali.com.

Fait à Abidjan, le 27 mars 2024

Le Directeur Général



Dr. Edoh Kossi AMENOUNVE

AK 5 51

AVIS N° 051 - 2024 / BRVM / DG

ETAT DU MALI 6,50 % 2017-2024

RADIATION DE LA COTE

La Bourse Régionale des Valeurs Mobilières (BRVM) porte à la connaissance du public et des intervenants du marché que l'emprunt obligataire "ETAT DU MALI 6,50 % 2017-2024" arrivant à maturité le **20 avril 2024**, ledit titre (symbole : EOM.O2) sera radié de la cote à l'issue du dernier remboursement de son capital.

Pour toute information complémentaire concernant cet avis, veuillez contacter la BRVM à son siège ou les Antennes Nationales de Bourse établies dans chaque pays membre de l'UEMOA.

Fait à Abidjan, le 27 mars 2024

Le Directeur Général

Dr. Edoh Kossi AMENOUNVE



AK X D



AVIS DE CONVOCATION
DES ACTIONNAIRES DE CORIS BANK INTERNATIONAL SA
EN ASSEMBLEE GENERALE ORDINAIRE
LE VENDREDI 12 AVRIL 2024

=====

Les Actionnaires de **Coris Bank International (CBI SA)**, Société Anonyme avec Conseil d'Administration au capital social de trente-deux milliards (32 000 000 000) F CFA dont le siège social est à Ouagadougou, 1242 Avenue Docteur Kwamé N'Krumah, 01 BP 6585, inscrite au Registre du Commerce et du Crédit Mobilier sous le numéro BF OUA 2000 B 932, sont convoqués en Assemblée Générale Ordinaire **le vendredi 12 avril 2024 à partir de 09 heures** précises à **Sopatel Hôtel Silmandé SA**, afin de délibérer sur l'ordre du jour suivant :

- Point I :** Lecture du Rapport de gestion du Conseil d'Administration à l'Assemblée Générale Ordinaire sur l'exercice clos le 31 décembre 2023 ;
- Point II :** Lecture du Rapport du Conseil de Conformité Interne de la Branche de Finance Islamique à l'Assemblée Générale Ordinaire sur l'exercice financier 2023 ;
- Point III :** Lecture des Rapports des Commissaires aux comptes sur l'exercice clos le 31 décembre 2023, sur les rémunérations exceptionnelles et sur les conventions règlementées ;
- Point IV :** Quitus aux Administrateurs et décharge aux Commissaires aux comptes ;
- Point V :** Affectation du Résultat de l'exercice clos le 31 décembre 2023 ;
- Point VI :** Rapport de l'évaluation du Conseil d'Administration, des Comités spécialisés, du Conseil de Conformité Interne et de leurs membres au titre de l'exercice 2023 ;
- Point VII :** Nomination d'Administrateurs non exécutifs ;
- Point VIII :** Renouvellement de mandats d'Administrateurs et de membres de Conseil de Conformité Interne ;
- Point IX :** Vote des résolutions.

Le Président du Conseil d'Administration

Idrissa NASSA



PROJET DE TEXTES DES RESOLUTIONS

Première Résolution : Approbation des Rapports du Conseil d'Administration, du Conseil de Conformité Interne et des comptes annuels de l'exercice 2023 et lecture du Rapport des Commissaires aux Comptes à l'Assemblée Générale.

L'Assemblée Générale Ordinaire, après avoir entendu lecture des Rapports du Conseil d'Administration, du Conseil de Conformité Interne et des Commissaires aux comptes sur les états financiers annuels de l'exercice 2023, approuve dans toutes leurs parties les Rapports du Conseil d'Administration et du Conseil de Conformité Interne et en conséquence, les comptes annuels de cet exercice tels qu'ils lui ont été présentés, ainsi que les opérations traduites dans ces comptes et résumées dans ces rapports.

L'exercice 2023 se solde par un bénéfice net de **soixante-quatre milliards deux cent quarante-six millions neuf cent trente-cinq mille cinquante-sept (64 246 935 057) FCFA.**

Cette résolution, mise aux voix, est adoptée à des voix présentes et votantes.

Deuxième Résolution : Adoption des conventions réglementées

L'Assemblée Générale Ordinaire, après avoir entendu lecture du Rapport Spécial des Commissaires aux comptes sur les conventions visées aux articles 438 et suivants de l'Acte Uniforme de l'OHADA relatif au droit des sociétés commerciales et du Groupement d'Intérêt Economique, prend acte des conclusions dudit rapport et approuve les conventions qui y figurent.

Cette résolution, mise aux voix, est adoptée àdes voix présentes et votantes.

Troisième Résolution : Quitus aux membres du Conseil d'Administration et du Conseil de Conformité Interne et décharge aux Commissaires aux comptes

L'Assemblée Générale Ordinaire donne quitus aux Membres du Conseil d'Administration et du Conseil de Conformité Interne pour leur gestion et pour tous les actes accomplis par eux au cours de l'exercice clos le 31 décembre 2023 et décharge aux Commissaires aux comptes pour l'exécution de leur mandat.

Cette résolution, mise aux voix, est adoptée à des voix présentes et votantes.

Quatrième Résolution : Affectation du résultat de l'exercice clos au 31 décembre 2023

L'Assemblée Générale Ordinaire, après en avoir délibéré, approuve l'affectation du bénéfice net de l'exercice telle qu'elle lui est proposée par le Conseil d'Administration et décide en conséquence, que le bénéfice net d'un montant de **soixante-quatre milliards deux cent quarante-six millions neuf cent trente-cinq mille cinquante-sept (64 246 935 057) FCFA**, augmenté du report à nouveau antérieur de **soixante-quatorze milliards quatre-vingt-seize millions trois cent huit mille cent quarante-deux (74 096 308 142) FCFA** sera affecté comme suit :

Libellés	Montant
<i>Résultat Net de CBI SA Burkina Faso</i>	62 487 921 871
<i>Résultat net de CBI Succursale Niger</i>	1 759 013 186
Résultat - 2023	64 246 935 057
15% Réserve spéciale	9 637 040 259
Report à nouveau	74 096 308 142
Montant à répartir	128 706 202 940
Autres réserves	50 000 000 000
Bénéfice distribuable	78 706 202 940
Dividendes	28 891 428 571
Autres affectations (Fonds social)	1 927 408 052
Contribution fonds patriotique (2%)	1 249 758 437
Report à nouveau	46 637 607 880
Dividendes / action (FCFA)- brut	902,86
Dividendes / action (FCFA)- net	790,00

En conséquence, l'Assemblée Générale Ordinaire fixe le dividende brut par action pour l'exercice clos le 31 décembre 2023 à **neuf cent deux quatre-vingt-six centimes (902,86) FCFA**. Après déduction de la retenue à la source de 12,5% au titre de l'Impôt sur le Revenu des Capitaux Mobiliers (IRCM), le dividende net de **sept cent quatre-vingt-dix (790) FCFA** sera mis en paiement à compter du **05 juillet 2024** par le biais des Sociétés de Gestion et d'Intermédiation, selon les procédures prévues par la Bourse Régionale des Valeurs Mobilières. Ce niveau de dividende représente **90,29%** du nominal de l'action contre **60,0%** l'exercice précédent.

Cette résolution, mise aux voix, est adoptée à des voix présentes et votantes.

Cinquième Résolution : Résultats de l'évaluation du Conseil d'Administration, des Comités spécialisés, des Administrateurs, du Conseil de Conformité Interne et de leurs membres au titre de l'exercice 2023

L'Assemblée Générale Ordinaire, après avoir entendu lecture du Rapport de l'évaluation du Conseil d'Administration, des Comités spécialisés, des Administrateurs, du Conseil de Conformité Interne et de leurs membres au titre de l'exercice 2023, adopte dans toutes ses parties ledit rapport.

Cette résolution, mise aux voix, est adoptée à des voix présentes et votantes.

Sixième Résolution : Renouvellement de mandats des Administrateurs

L'Assemblée Générale Ordinaire, constatant que les mandats des deux (2) Administrateurs ci-dessous arrivent à échéance à l'issue de la présente réunion, décide de les renouveler pour une durée de trois (3) ans :

- **Coris Holding SA**, qui désigne **Monsieur Abdoul Aziz NASSA** comme représentant permanent ;
- **Monsieur Raogo Séraphin KOALAGA**, Administrateur indépendant.

Leurs nouveaux mandats prendront fin à l'issue de l'Assemblée Générale Ordinaire appelée à statuer sur les comptes de l'exercice clos le 31 décembre 2026.

Cette résolution, mise aux voix, est adoptée à des voix présentes et votantes.

Septième Résolution : Nomination d'Administrateurs non exécutifs

L'Assemblée Générale Ordinaire, sur proposition du Conseil d'Administration, décide de nommer **Madame Laurentine ZIDA/KINDA** et **Monsieur Emmanuel SAWADOGO** en qualité d'Administrateurs non exécutifs pour une durée de 03 ans à compter de l'exercice 2024.

Leurs mandats prendront fin à l'issue de l'Assemblée Générale Ordinaire appelée à statuer sur les comptes de l'exercice clos le 31 décembre 2026.

Cette résolution, mise aux voix, est adoptée à des voix présentes et votantes.

Huitième Résolution : Renouvellement du mandat des membres du Conseil de Conformité Interne

L'Assemblée Générale Ordinaire, constatant que les mandats des membres du Conseil de Conformité Interne arrivent à échéance à l'issue de la présente réunion et décide, sur proposition du Conseil d'Administration, de les renouveler pour une durée de trois (3) ans :

- Dr Abdessattar KHOUILDI ;
- M. Seyni HIMA ;
- Dr Hamadou DICKO ;
- El Hadj Saidou BARRY.

Leurs mandats prendront fin à l'issue de l'Assemblée Générale Ordinaire appelée à statuer sur les comptes de l'exercice clos le 31 décembre 2026.

Neuvième Résolution : pouvoirs en vue de l'accomplissement des formalités requises

L'Assemblée Générale Ordinaire confère tous pouvoirs au porteur d'un original, d'une copie ou d'un extrait du procès-verbal de la présente Assemblée, à l'effet d'accomplir tous dépôts, publicités, formalités légales, administratives.

Cette résolution, mise aux voix, est adoptée à des voix présentes et votantes.

BULLETIN OFFICIEL

OPCVM: FONDS COMMUNS DE PLACEMENT ET SOCIÉTÉS D'INVESTISSEMENT A CAPITAL VARIABLE

mercredi 27 mars 2024



Sociétés de gestion	Dépositaire	OPCVM	Catégorie	Origine	Valeur Liquidative				Variation			
					Précédente		Actuelle		Date	Origine	%	Bénéficiaire
					Valeur	Date	Valeur	Date				
QUOTIDIENNES												
AFRICABOURSE ASSET MANAGEMENT	AFRICABOURSE SA	FCP AAM CAPITAL SUR	M	5 000	8 236,45	27/11/2023	ND	ND	10/10/2012	-	-	
		FCP AAM EPARGNE CROISSANCE	D	5 000	8 263,25	25/03/2024	8 258,50	26/03/2024	19/11/2012	65,17%	-0,06%	
		FCP AAM OBLIGATIS	OATC	5 000	8 694,85	25/03/2024	8 699,45	26/03/2024	12/09/2012	73,99%	0,05%	
AFRICAM SA	SBIF	FCP AAM EPARGNE ACTION	A	5 000	5 617,98	25/03/2024	5 597,87	26/03/2024	16/01/2017	11,96%	-0,36%	
		FCP EXPANSIO	D	5 000	9 758,73	14/07/2023	ND	ND	01/01/2013	-	-	
		FCP SECURITAS	OMLT	5 000	7 357,96	14/07/2023	ND	ND	01/01/2013	-	-	
AFRICAIN DE GESTION D'ACTIFS	SGI AGI	FCP VALORIS	A	5 000	9 000,43	14/07/2023	ND	ND	01/01/2013	-	-	
		FCP CAPITAL PLUS	D	1 000	1 336,13	25/03/2024	1 335,59	26/03/2024	11/03/2019	33,56%	-0,04%	
		FCP CONFORT PLUS	OMLT	1 000	1 336,52	25/03/2024	1 336,70	26/03/2024	11/03/19	33,67%	0,013%	
ATLANTIC ASSET MANAGEMENT	ATLANTIQUE FINANCE	FCP ATLANTIQUE CROISSANCE	D	5 000	5 255,36	21/03/2024	ND	ND	30/05/2015	-	-	
		FCP ATLANTIQUE LIQUIDITE	OCT	5 000	6 238,58	21/03/2024	ND	ND	12/07/2019	-	-	
		FCP ATLANTIQUE ACTIONS	A	5 000	8 142,02	21/03/2024	ND	ND	25/10/2019	-	-	
		FCP ATLANTIQUE SERENITE	OMLT	5 000	6 514,30	21/03/2024	ND	ND	12/07/2019	-	-	
		FCP ATLANTIQUE HORIZON	D	5 000	7 764,36	21/03/2024	ND	ND	25/10/2019	-	-	
		FCP ATLANTIQUE SECURITE	OMLT	5 000	6 912,14	21/03/2024	ND	ND	30/05/2015	-	-	
BNI GESTION	BNI FINANCES	FCP CAPITAL CROISSANCE	D	10 000	ND	17/08/2023	ND	18/08/2023	-	-		
		OBLIG SECURITE	OMLT	10 000	9 930,44	18/08/2023	ND	ND	06/06/2014	-	-	
		FCP DYNAMIC SAVINGS	A	10 000	ND	17/08/2023	ND	18/08/2023	-	-		
BOA ASSET MANAGEMENT	BOA CAPITAL SECURITIES	FCP Emergence	D	5 000	7 486,17	18/03/2024	ND	ND	Feb. 2010	-	-	
		FCP Tresor Monea	OCT	25 000 000	38 678 589,76	23/10/2023	ND	ND	Dec. 2013	-	-	
BRM ASSET MANAGEMENT	BRM	FCP "BRM DYNAMIQUE"	D	10 000	12 923,13	08/09/2014	ND	ND	12/03/2009	-	-	
		FCP "BRM OBLIGATAIRE"	D	10 000	12 057,50	17/10/2014	ND	ND	12/03/2009	-	-	
CGF GESTION	CGF BOURSE	FCP ACTIONS PHARMACIE	D	1 000	1 041,75	25/03/2024	1 041,76	26/03/2024	25/07/14	4,18%	0,00%	
		FCP AL BARAKA	D	1 000	1 016,22	25/03/2024	1 017,02	26/03/2024	01/03/17	1,70%	0,08%	
		FCP AL BARAKA 2	D	1 000	1 172,19	25/03/2024	1 172,35	26/03/2024	25/01/18	17,23%	0,01%	
		FCP ASSUR SENEGAL	D	1000000	1 216 502,82	25/03/2024	1 216 760,14	26/03/2024	06/07/14	21,68%	0,02%	
		FCP PLACEMENT AVANTAGE	D	1 000	1 563,50	25/03/2024	1 564,07	26/03/2024	29/03/13	56,41%	0,04%	
		FCP PLACEMENT CROISSANCE	A	1 000	1 260,87	25/03/2024	1 261,01	26/03/2024	29/03/13	26,10%	0,01%	
		FCP POSTEFINANCES HORIZON	D	1 000	1 886,12	25/03/2024	1 887,77	26/03/2024	27/06/09	88,78%	0,09%	
		FCP PLACEMENT QUIETUDE	O	1 000	1 589,78	25/03/2024	1 589,99	26/03/2024	29/03/13	59,00%	0,01%	
		FCP LIQUIDITE OPTIMUM	D	10000	12 195,65	25/03/2024	12 196,45	26/03/2024	01/10/17	21,96%	0,007%	
		FCP BNDE VALEURS	D	1 000	1 165,98	25/03/2024	1 165,89	26/03/2024	02/09/16	16,57%	-0,025%	
		CORIS ASSET MANAGEMENT	CORIS BOURSE	FCP CORIS ACTIONS	A	5 000	7 071,84	25/03/2024	ND	ND	11/11/2014	-
FCP ASSURANCES	OCT			5 000	5 708,38	25/03/2024	ND	ND	22/11/2019	-	-	
FCP CORIS PERFORMANCE	D			5 000	7 439,30	25/03/2024	ND	ND	11/11/2014	-	-	
NSIA AM	UBA CI	NSIA FONDS DIVERSIFIE	D	5 000	5 841,53	25/03/2024	5 804,12	26/03/2024	03/12/2018	16,08%	-0,64%	
		AUORE OPPORTUNITES	A	5 000	6 079,74	25/03/2024	6 090,17	26/03/2024	08/09/2019	21,80%	0,17%	
		AUORE SECURITE	OMLT	5 000	5 781,25	25/03/2024	5 771,90	26/03/2024	03/09/2021	15,44%	-0,16%	
OAM S.A	SGI TOGO	NSIA ASSURANCES OPTIMUM	D	1 000 000	1 032 639,16	25/03/2024	1 026 402,03	26/03/2024	30/09/2021	2,64%	-0,60%	
		FCP-1 OPTI PLACEMENT	A	5 000	15 752,72	25/03/2024	15 799,59	26/03/2024	01/02/2002	215,99%	0,30%	
		FCP-2 OPTI REVENU	OMLT	5 000	8 659,14	25/03/2024	8 660,24	26/03/2024	01/02/2002	73,20%	0,01%	
SOGESPAR	SOGEBOURSE	FCP-3 OPTI CAPITAL	D	5 000	19 756,48	25/03/2024	19 759,04	26/03/2024	24/01/2003	295,18%	0,01%	
		FCP SOGEAVENIR	D	500	1 670,00	11/03/2024	ND	ND	01/10/2002	-	-	
		FCP SOGEDEFI	D	4 888	3 885,00	11/03/2024	ND	ND	23/12/2014	-	-	
		FCP SOGEDYNAMIQUE	A	4 888	3 883,00	11/03/2024	ND	ND	23/12/2014	-	-	
		FCP SOGELIQUID	M	10 000 000	10 862 617,00	11/03/2024	ND	ND	16/06/2020	-	-	
		FCP SOGEPRIVILLEGE	D	4 888	4 094,00	11/03/2024	ND	ND	23/12/2014	-	-	
		FCP SOGESECURITE	OMLT	4 888	5 124,00	11/03/2024	ND	ND	23/12/2014	-	-	
SOAGA-SA	SGI-BOA CAPITAL SECURITIES	FCP SOAGA EPARGNE ACTIVE	D	10 000	10 913,44	25/03/2024	10 959,18	26/03/2024	28/10/2016	9,59%	0,42%	
		SICAV Abdou DIOUF	D	10 000 000	14 656 825,26	25/03/2024	14 675 492,57	26/03/2024	01/12/2003	46,75%	0,13%	
		FCP BOAD CAPITAL RETRAITE	OMLT	10 000	13 041,67	25/03/2024	13 043,21	26/03/2024	08/07/2020	30,43%	0,01%	
		FCP SOAGA EPARGNE OBLIGATIONS	OMLT	5 000	5 849,19	25/03/2024	5 851,92	26/03/2024	28/04/2021	17,04%	0,05%	
		FCP SOAGA EPARGNE ACTIONS	A	5 000	8 832,88	25/03/2024	8 853,60	26/03/2024	11/03/2020	77,07%	0,23%	
		FCP SOAGA EPARGNE SERENITE	OMLT	10 000	15 081,86	25/03/2024	15 084,16	26/03/2024	28/10/2016	50,84%	0,02%	
BRIDGE ASSET MANAGEMENT	BRIDGE SECURITIES	FCP BRIDGE EQUILIBRE	D	25 000 000	31 025 949,14	25/03/2024	ND	ND	27/09/2017	-	-	
		FCP BRIDGE DIVERSIFIE CROISSANCE	D	5 000	6 058,23	25/03/2024	ND	ND	13/03/2018	-	-	
		FCP BRIDGE OBLIGATIONS	OMLT	5 000	6 255,88	25/03/2024	ND	ND	01/10/2019	-	-	
ENKO CAPITAL WEST AFRICA	SOCIETE GENERALE COTE	FCP ENKO CAPITAL GARANTI	D	10 000	16 151,97	25/03/2024	16 150,44	26/03/2024	21/09/2020	61,50%	-0,01%	
		FCP PATRIMOINE	OMLT	10 000	12 273,51	25/03/2024	12 274,97	26/03/2024	18/10/2020	22,75%	0,01%	
		FCP ENKO CAPITAL OBLIGATIONS	OMLT	10 000	11 485,20	25/03/2024	11 486,68	26/03/2024	16/03/2021	14,87%	0,01%	
SAPHIR ASSET MANAGEMENT	SGI BENIN	FCP SAPHIR DYNAMIQUE	D	5 000	5 996,39	21/03/2024	ND	ND	28/08/2017	-	-	
		FCP SAPHIR QUIETUDE	OMLT	5 000	6 218,87	21/03/2024	ND	ND	28/08/2017	-	-	
WAFI CAPITAL S.A.	SGI AGI BENIN	SICAV WAFI CAPITAL	D	10 000	8 466,83	19/09/2022	ND	ND	05/06/2020	-	-	
SGO MALI FINANCES	SGI MALI SA	FCP NYESIGUI	D	10 000	12 499,89	12/03/2024	ND	ND	01/07/2018	-	-	
HEBDOMADAIRES												
BNI GESTION	BNI FINANCES	FCP INITIATIVES SOLIDARITE	D	5 000	5 062,52	30/06/2023	5 194,30	31/07/2023	22/05/2013	3,89%	2,60%	
		FCPE SODEFOR	D	2 500	7 065,16	30/06/2023	6 959,13	31/07/2023	18/12/2009	178,37%	-1,50%	
		FCP PAM ACTIONS	D	10 000	13 660,23	14/03/2024	13 867,05	21/03/2024	13/12/2017	38,67%	1,51%	
PhoenixAfrica Asset Management	Phoenix Capital Management	FCP PAM DIVERSIFIE EQUILIBRE	D	10 000	14 329,31	14/03/2024	14 455,47	21/03/2024	13/12/2017	44,55%	0,88%	
		FCP PAM DIVERSIFIE OBLIGATIONS	D	10 000	13 170,15	14/03/2024	13 268,54	21/03/2024	13/12/2017	32,69%	0,75%	
		FCP Global Investors	D	25 000	31 315,37	08/03/2024	31 238,63	15/03/2024	Dec. 2012	24,95%	-0,25%	
BOA ASSET MANAGEMENT	BOA CAPITAL SECURITIES	FCP Boa Obligations	OMLT	10 000	12 695,95	08/03/2024	12 708,16	15/03/2024	Mars. 2017	27,08%	0,10%	
		FCP Boa Sécurité	OMLT	100 000	112 963,83	05/03/2024	113 113,12	12/03/2024	Mai. 2021	13,11%	0,13%	
		FCP Boa Actions	A	10 000	13 048,29	08/03/2024	13 001,95	15/03/2024	Juil. 2017	30,02%	-0,36%	
NSIA AM	UBA CI	FCP Boa Rendement	OMLT	25 000 000	35 811 638,35	08/03/2024	35 844 460,65	15/03/2024	Dec. 2017	43,38%	0,09%	
		EVOLUTIS	D	5 000	4 322,21	15/03/2024	4 358,70	22/03/2024	16/12/2019	-12,83%	0,84%	
BAOBAB ASSET MANAGEMENT	FGI	FCP BAM TRESOR	OCT	10 000	10 182,23	07/03/2024	10 192,71	14/03/2024	21/12/2023	1,93%	0,10%	
BRM ASSET MANAGEMENT	IMPAXIS	FCP "SDE"	D	1 000	2 083,36	05/09/2014	ND	ND	14/03/2011	-	-	
		FCPCR SONATEL	D	1 000	7 843,21	15/03/2024	7 844,97	22/03/2024	19/02/2004	684,50%	0,02%	
CGF GESTION	CGF BOURSE	IMPAXIS SECURITIES	D	1 000	1 916,22	14/03/2024	1 922,09	21/03/2024	16/02/2014	92,21%	0,31%	
		FCPE SINI GNESIGUI	D	1 000	1 585,46	13/03/2024	1 592,06	20/03/2024	25/02/2014	59,21%	0,42%	
		FCP EXPAT	D	1 000	1 118,48	14/03/2024	1 119,95	21/03/2024	20/03/2019	12,00%	0,13%	
		FCP CAPITAL RETRAITE	D	1 000	1 136,12	13/03/2024	1 136,12	20/03/2024	20/03/2019	13,61%	0,00%	
		FCP RENTE PERPETUELLE	D	1 000	1 098,52	13/03/2024	1 098,35	20/03/2024	20/03/2019	9,84%	-0,02%	
		FCP WALO	A	1 000	1 087,42	22/03/2021	1 091,92	29/03/2021	26/03/2019	9,19%	0,41%	
		FCP DJOLOF	O	1 000	1 218,49	19/03/2024	1 218,96	26/03/2024	26/03/2019	21,90%	0,04%	
		FCP DIASPORA	D	1 000	1 185,75	19/03/2024	1 186,21	26/03/2024	19/03/2019	18,62%	0,04%	
		FCP IFC-BOAD	O	100 000	134 741,24	18/03/2024	134 855,49	25/03/2024	01/01/2018	34,86%	0,08%	
		FCPE DP WORLD DAKAR	D	1 000	1 282,53	19/03/2024	1 283,67	26/03/2024	04/10/2016	28,37%	0,09%	
		EDC Asset Management	EDC Investment Corporation	FCP ECOBANK UEMOA DIVERSIFIE	D	5 000	7 974,00	13/03/2024	7 990,00	20/03/2024	19/09/2007	59,80%