

BRVM 10	160,01
Variation Jour	↓ -0,61 %
Variation annuelle	↑ 4,23 %



BULLETIN OFFICIEL DE LA COTE

N° 137

mardi 19 juillet 2022

Site : www.brvm.org

BRVM Composite	207,64
Variation Jour	↓ -0,35 %
Variation annuelle	↑ 2,65 %

Evolution des indices

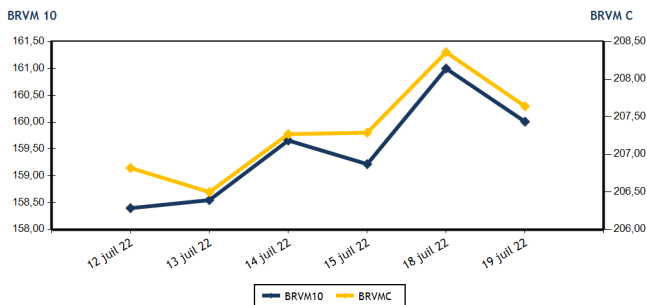

Volumes et valeurs transigés

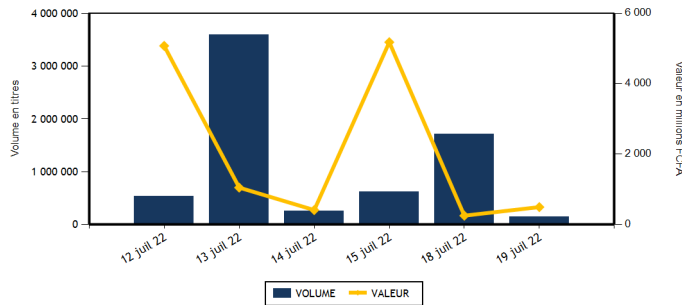

Actions	Niveau	Evol. Jour
Capitalisation boursière (FCFA)(Actions & Droits)	6 250 399 422 391	-0,35 %
Volume échangé (Actions & Droits)	136 652	-92,04 %
Valeur transigée (FCFA) (Actions & Droits)	444 179 646	89,59 %
Nombre de titres transigés	42	0,00 %
Nombre de titres en hausse	9	-10,00 %
Nombre de titres en baisse	20	122,22 %
Nombre de titres inchangés	13	-43,48 %

Obligations	Niveau	Evol. Jour
Capitalisation boursière (FCFA)	8 010 387 482 730	0,04 %
Volume échangé	4 778	211,27 %
Valeur transigée (FCFA)	48 574 750	222,36 %
Nombre de titres transigés	9	28,57 %
Nombre de titres en hausse	4	300,00 %
Nombre de titres en baisse	1	0,00 %
Nombre de titres inchangés	4	-20,00 %

PLUS FORTES HAUSSES

Titres	Cours	Evol. Jour	Evol. annuelle
NSIA BANQUE COTE D'IVOIRE (NSBC)	5 970	6,61 %	-3,48 %
NEI-CEDA CI (NEIC)	710	5,97 %	13,60 %
SOGB CI (SOGC)	6 300	5,70 %	26,00 %
SITAB CI (STBC)	5 810	5,54 %	-5,99 %
ECOBANK COTE D'IVOIRE (ECOC)	4 445	3,37 %	-7,11 %

PLUS FORTES BAISES

Titres	Cours	Evol. Jour	Evol. annuelle
SICOR CI (SICC)	9 065	-7,50 %	77,05 %
SETAO CI (STAC)	1 370	-7,43 %	87,67 %
BANK OF AFRICA ML (BOAM)	1 620	-4,71 %	9,09 %
BERNABE CI (BNBC)	2 300	-3,56 %	5,75 %
FILTISAC CI (FTSC)	1 300	-3,35 %	-22,62 %

INDICES SECTORIELS

Base = 100 au 14 juin 1999	Nombre de sociétés	Valeur	Evol. Jour	Evol. annuelle	Volume	Valeur	PER moyen
BRVM - INDUSTRIE	12	114,38	-0,65 %	3,88 %	1 647	4 453 175	27,04
BRVM - SERVICES PUBLICS	4	464,88	-1,14 %	3,57 %	17 903	187 961 320	9,36
BRVM - FINANCES	15	77,35	0,56 %	0,29 %	85 980	88 464 086	7,52
BRVM - TRANSPORT	2	412,11	-0,29 %	-33,76 %	257	434 330	6,60
BRVM - AGRICULTURE	5	334,56	-1,02 %	37,50 %	19 876	143 585 620	6,70
BRVM - DISTRIBUTION	7	379,98	-0,57 %	-6,74 %	10 169	18 156 265	29,47
BRVM - AUTRES SECTEURS	1	1 690,42	-7,43 %	87,67 %	820	1 124 850	16,45
BRVM - PETITES CAPITALISATIONS	-	-	-	-	-	-	-

Indicateurs	1er et 2è Comp.	BRVM PC
PER moyen du marché	8,21	
Taux de rendement moyen du marché	6,51	
Taux de rentabilité moyen du marché	7,16	
Nombre de sociétés cotées	46	
Nombre de lignes obligataires	101	
Volume moyen annuel par séance	1 218 277,00	
Valeur moyenne annuelle par séance	1 595 613 252,05	

Indicateurs	1er et 2è Comp.	BRVM PC
Ratio moyen de liquidité	5,24	
Ratio moyen de satisfaction	9,66	
Ratio moyen de tendance	184,24	
Ratio moyen de couverture	54,28	
Taux de rotation moyen du marché	0,01	
Prime de risque du marché	6,28	
Nombre de SGI participantes	29	

Définitions

Volume moyen annuel par séance = Valeur annuel échangé / nombre de séances
 Valeur moyenne annuelle par séance = Valeur annuelle échangée / nombre de séances
 Ratio moyen de liquidité = Moyenne des ratios de liquidité (Titres échangés / Volume des ordres de vente)
 Ratio moyen de satisfaction = Moyenne des ratios de satisfaction (Titres échangés / Volume des ordres d'achat)
 Ratio moyen de tendance = Moyenne des ratios de tendance (Volume des ordres d'achat / Volume des ordres de vente)
 Ratio moyen de couverture = Moyenne des ratios de couverture (Volume des ordres de vente / Volume des ordres d'achat)

Taux moyen de rotation = moyenne des taux de rotation des actions cotées (volume transigé / capi flottante)
 PER moyen du marché = moyenne des PER des actions cotées ayant un PER positif
 Taux de rendement moyen = moyenne des taux de rendement des actions cotées ayant distribué un dividende
 Taux de rentabilité moyen = moyenne des taux de rentabilité des actions cotées
 Prime de risque du marché = (1 / le PER moyen du marché) - le taux de référence actuel des emprunts d'Etat



BRVM - BOURSE REGIONALE DES VALEURS MOBILIERES
 BRVM - Société Anonyme au capital de 3.062.040.000 CFA - RC : CI - ABJ - 1997 - B - 208435 - CC : 9819725 - E
 Siège Social : Abidjan - CÔTE D'IVOIRE. Adresse : 18, Rue Joseph ANOMA (Rue des Banques) - Abidjan
 Tél : +225 20 32 66 85 / 86, Fax : +225 20 32 66 84, Mail : brvm@brvm.org, Site Web : www.brvm.org

MARCHE DES ACTIONS

Symbole	Titre	Cours Précédent	Cours du jour		Variation jour	Séance de cotation		Cours Référence	Variation de l'année précédente	Dernier dividende payé		Rdt. Net	PER
			Ouv.	Clôt.		Volume	Valeur			Montant net	Date		
SECTEUR - INDUSTRIE		114,38	points		↓ -0,65 %								
CABC	SICABLE CI	1 105	NC	NC	0,00 %			1 105	8,87 %	133,00	2-août-21	12,04 %	163,15
FTSC	FILTISAC CI	1 345	1 345	1 300	-3,35 %	44	58 775	1 300	-22,62 %	235,00	30-juil.-21	18,08 %	
NEIC	NEI-CEDA CI	670	670	710	5,97 %	49	34 070	710	13,60 %	9,00	28-juin-01		9,25
NTLC	NESTLE CI	7 200	7 175	7 175	-0,35 %	139	997 325	7 175	55,81 %	363,67	30-juil.-21	5,07 %	7,45
SEMC	CROWN SIEM CI	700	700	700	0,00 %	50	35 000	700	-8,50 %	14,40	28-déc.-21	2,06 %	7,40
SIVC	AIR LIQUIDE CI	835	830	830	-0,60 %	238	198 260	830	-7,26 %	63,00	29-sept.-17		
SLBC	SOLIBRA CI	150 000	149 000	149 000	-0,67 %	5	745 000	149 000	-4,49 %	2 736,00	3-août-21	1,84 %	11,14
SMBC	SMB CI	7 250	7 300	7 250	0,00 %	83	601 800	7 250	5,07 %	810,00	15-juil.-21	11,17 %	6,01
STBC	SITAB CI	(v) 5 505	5 805	5 810	5,54 %	90	522 700	5 810	-5,99 %	445,12	21-juil.-22	7,66 %	10,98
TTRC	TRITURAF CI-Ste en Liquidation	490	SP	SP	0,00 %			490	0,00 %	1 440,00	19-juil.-02		
UNLC	UNILEVER CI	5 385	NC	NC	0,00 %			5 385	10,12 %	1 233,00	9-juil.-12		8,12
UNXC	UNIWAX CI	1 325	1 325	1 340	1,13 %	949	1 260 245	1 340	-33,00 %	18,00	16-juil.-21	1,34 %	19,85
TOTAL						1 647	4 453 175						27,04
SECTEUR - SERVICES PUBLICS		464,88	points		↓ -1,14 %								
CIEC	CIE CI	2 295	2 295	2 295	0,00 %	1 535	3 514 170	2 295	21,11 %	167,14	14-juil.-21	7,28 %	13,17
ONTBF	ONATEL BF	3 780	3 780	3 755	-0,66 %	4 862	18 317 090	3 755	-4,82 %	416,58	15-juin-22	11,09 %	7,89
SDCC	SODE CI	5 150	5 150	5 150	0,00 %	15	77 250	5 150	19,91 %	337,50	27-juil.-21	6,55 %	10,65
SNTS	SONATEL SN	14 650	14 700	14 450	-1,37 %	11 491	166 052 810	14 450	3,40 %	1 400,00	18-mai-22	9,69 %	5,72
TOTAL						17 903	187 961 320						9,36
SECTEUR - FINANCES		77,35	points		↑ 0,56 %								
BICC	BICI CI	6 305	6 300	6 430	1,98 %	4 860	31 179 130	6 430	-13,11 %	518,00	15-juil.-22	8,06 %	11,16
BOAB	BANK OF AFRICA BN	6 135	6 140	6 140	0,08 %	185	1 137 325	6 140	15,85 %	546,00	25-mai-22	8,89 %	7,47
BOABF	BANK OF AFRICA BF	5 800	5 800	5 800	0,00 %	370	2 146 000	5 800	-6,45 %	448,00	4-mai-22	7,72 %	6,01
BOAC	BANK OF AFRICA CI	4 955	4 955	5 000	0,91 %	91	451 375	5 000	-14,60 %	374,00	28-avr.-22	7,48 %	6,01
BOAM	BANK OF AFRICA ML	1 700	1 650	1 620	-4,71 %	668	1 086 820	1 620	9,09 %	271,00	15-mai-19		14,15
BOAN	BANK OF AFRICA NG	6 300	6 005	6 300	0,00 %	97	591 335	6 300	23,53 %	567,30	12-mai-22	9,00 %	8,72
BOAS	BANK OF AFRICA SENEGAL	2 495	2 495	2 495	0,00 %	312	778 440	2 495	6,17 %	161,01	1-juin-21	6,45 %	5,41
CBIBF	CORIS BANK INTERNATIONAL	8 900	9 000	9 120	2,47 %	633	5 674 250	9 120	-13,14 %	448,00	6-juil.-22	4,91 %	6,27
ECOC	ECOBANK COTE D'IVOIRE	4 300	4 300	4 445	3,37 %	2 692	11 736 300	4 445	-7,11 %	420,30	29-avr.-22	9,46 %	7,13
ETIT	ECOBANK TRANS. INCORP. TG	18	18	18	0,00 %	69 185	1 220 356	18	0,00 %	0,90	20-juin-22	5,00 %	1,68
NSBC	NSIA BANQUE COTE D'IVOIRE	5 600	5 590	5 970	6,61 %	1 182	6 680 490	5 970	-3,48 %	77,69	27-juil.-20	1,30 %	6,23
ORGT	ORAGROUP TOGO	3 500	3 500	3 470	-0,86 %	209	729 910	3 470	-17,18 %	59,52	17-juil.-20	1,72 %	12,17
SAFC	SAFCA CI	910	910	910	0,00 %	408	371 280	910	7,06 %	23,04	29-juil.-11		
SGBC	SOCIETE GENERALE COTE D'IVOIRE	14 500	14 400	14 200	-2,07 %	289	4 135 345	14 200	34,03 %	1 004,93	10-juin-22	7,08 %	6,55
SIBC	SOCIETE IVOIRIENNE DE BANQUE	4 300	4 300	4 300	0,00 %	4 799	20 545 730	4 300	7,90 %	405,00	30-juin-22	9,42 %	6,32
TOTAL						85 980	88 464 086						7,52
SECTEUR - TRANSPORT		412,11	points		↓ -0,29 %								
SDSC	BOLLORE	1 695	1 690	1 690	-0,29 %	257	434 330	1 690	-34,24 %	130,00	23-juin-22	7,69 %	6,60
SVOC	MOVIS CI	2 395	SP	SP	0,00 %			2 395	0,00 %	270,00	5-juil.-99		

TOTAL	257	434 330	6,60
-------	-----	---------	------

MARCHE DES ACTIONS

Symbole	Titre	Cours Précédent	Cours du jour		Variation jour	Séance de cotation		Cours Référence	Variation de l'année précédente	Dernier dividende payé		Rdt. Net	PER
			Ouv.	Clôt.		Volume	Valeur			Montant net	Date		
SECTEUR - AGRICULTURE		334,56	points		↓	-1,02 %							
PALC	PALM CI	12 100	12 200	12 150	0,41 %	3 444	41 917 985	12 150	73,82 %	102,51	27-août-21	0,84 %	4,42
SCRC	SUCRIVOIRE	1 120	1 115	1 120	0,00 %	185	207 150	1 120	16,67 %	40,50	20-août-21	3,62 %	
SICC	SICOR CI	9 800	9 800	9 065	-7,50 %	628	5 718 840	9 065	77,05 %	1 919,00	25-sept.-00		5,50
SOGC	SOGB CI (v)	5 960	6 300	6 300	5,70 %	80	504 000	6 300	26,00 %	541,81	21-juil.-22	8,60 %	9,24
SPHC	SAPH CI	6 250	6 135	6 200	-0,80 %	15 539	95 237 645	6 200	19,35 %	132,30	24-août-21	2,13 %	7,64
TOTAL						19 876	143 585 620						6,70
SECTEUR - DISTRIBUTION		379,98	points		↓	-0,57 %							
ABJC	SERVAIR ABIDJAN CI	1 680	1 680	1 650	-1,79 %	174	288 570	1 650	-5,71 %	164,96	30-sept.-19		18,89
BNBC	BERNABE CI	2 385	2 300	2 300	-3,56 %	72	165 600	2 300	5,75 %	45,00	19-juil.-19		95,33
CFAC	CFAO MOTORS CI	870	865	865	-0,57 %	2 574	2 225 930	865	-27,31 %	22,15	15-juil.-21	2,56 %	23,38
PRSC	TRACTAFRIC MOTORS CI	3 730	3 730	3 730	0,00 %	30	111 250	3 730	-11,19 %	162,90	2-sept.-21	4,37 %	12,45
SHEC	VIVO ENERGY CI	895	850	880	-1,68 %	1 055	917 600	880	2,33 %	63,90	26-nov.-20	7,26 %	25,91
TTLC	TOTAL CI	2 200	2 150	2 200	0,00 %	3 851	8 287 650	2 200	4,76 %	109,31	27-sept.-21	4,97 %	12,43
TTLS	TOTAL SN (d)	2 590	2 590	2 585	-0,19 %	2 413	6 159 665	2 400	30,89 %	187,30	22-juil.-22	7,25 %	17,94
TOTAL						10 169	18 156 265						29,47
AUTRES SECTEURS		1 690,42	points		↓	-7,43 %							
STAC	SETAO CI	1 480	1 370	1 370	-7,43 %	820	1 124 850	1 370	87,67 %	66,15	18-juil.-22	4,83 %	16,45
TOTAL						820	1 124 850						16,45
TOTAL - Marché des actions						136 652	444 179 646						

MARCHE DES DROITS

Symbole	Titre	Cours Précédent	Cours du jour		Variation jour	Séance de cotation		Cours Référence	Variation depuis l'origine	Parité	Periode de négociation	
			Ouv.	Clôt.		Volume	Valeur				Début	fin
TOTAL												
TOTAL - Marché des droits												

TROISIEME COMPARTIMENT - BRVM PETITES CAPITALISATIONS

Symbole	Titre	Cours Précédent	Cours du jour		Variation jour	Séance de cotation		Cours Référence	Variation depuis l'origine
			Ouv.	Clôt.		Volume	Valeur		
TOTAL									
TOTAL - 3ème Compartiment - BRVM PC									

Légende:
 (d) Ex-dividende (V) Variation par rapport au cours de référence
 Cours du jour: Ouv.: Ouverture Clôt.: Clôture Moy.: Moyen
 Mentions: NC: Non Coté Ex-c: Ex-coupon Ex-d: Ex-droit SP: Suspendu Val-T: Valeur Théorique
 PER = Cours / BNPA selon les données disponibles Rdt. Net: Rendement net (DNPA / Cours)
 Comp.: 1 - Premier Compartiment 2 - Second Compartiment 3 - Compartiment de croissance
 Ratio de liquidité = Titres échangés / Volume des ordres de vente
 : Progression de l'indice sectoriel : Stabilité de l'indice sectoriel : Recul de l'indice sectorie

MARCHE DES OBLIGATIONS

Symbole	Titre	Valeur nominale	Cours Précédent	Cours du jour	Cours Référence	Séance de cotation	Coupon couru	Coupon d'intérêt	Éché.	Type Amort	
						Volume	Valeur	Période	Montant net		
OBLIGATIONS D'ETAT											
EOM.01	ETAT DU MALI 6.20% 2016-2023	1 665	1 665	NC	1 665		16,12	A	103,23	23-mai-23	ACD
EOM.02	Etat du Mali 6.50% 2017-2024	4 000	4 000	NC	4 000		64,11	A	260,00	20-avr.-23	AC
EOM.03	ETAT DU MALI 6,50 % 2018-2025	8 000	8 000	8 000	8 000	79	632 000	A	650,00	5-oct.-22	AC
EOM.04	ETAT DU MALI 6,50% 2019-2027	10 000	10 000	NC	10 000		12,47	A	650,00	12-juil.-23	AC
EOM.05	ETAT DU MALI 6,50% 2020-2028	10 000	10 000	NC	10 000		203,01	A	650,00	27-mars-23	ACD
EOM.06	ETAT DU MALI 6,50% 2020-2027	10 000	10 000	NC	10 000		411,37	A	650,00	30-nov.-22	AC
EOM.07	ETAT DU MALI 6.50% 2021-2031	10 000	10 000	NC	10 000		167,40	A	650,00	16-avr.-23	AC
EOS.05	ETAT SENEGAL 6.50% 2013-2023	10 000	10 000	NC	10 000		307,04	S	325,00	29-juil.-22	ACD
EOS.07	ETAT SENEGAL 6.30% 2015-2025	10 000	10 700	NC	10 700		94,93	S	317,59	25-nov.-22	ACD
TPBF.010	TPBF 6,50% 2020 - 2028	10 000	10 700	NC	10 700		213,72	S	325,00	20-sept.-22	ACD
TPBF.011	TPBF 6,50 % 2020-2028	10 000	10 000	NC	10 000		17,66	S	325,00	9-janv.-23	ACD
TPBF.012	TPBF 6.50% 2021-2031	10 000	10 700	NC	10 700		204,89	S	325,00	25-sept.-22	ACD
TPBF.013	TPBF 6,50 % 2021 - 2031	10 000	10 500	NC	10 500		22,96	S	325,00	6-janv.-23	ACD
TPBF.04	TPBF 6.50% 2017-2027	10 000	10 500	NC	10 500		300,96	S	322,33	31-juil.-22	ACD
TPBF.05	TPBF 6,50% 2017-2024	10 000	10 700	NC	10 700		35,52	S	325,00	29-déc.-22	ACD
TPBF.06	TPBF 6.50% 2018-2025	10 000	10 700	NC	10 700		77,93	S	324,11	5-déc.-22	ACD
TPBF.07	TPBF 6,50% 2018- 2025	10 000	10 000	NC	10 000		114,81	S	325,00	15-nov.-22	AC
TPBF.08	TPBF 6,50% 2019-2027	10 000	10 500	NC	10 500		131,78	S	327,67	6-nov.-22	ACD
TPBF.09	TPBF 6,50% 2019 - 2027	10 000	10 700	10 600	10 600	612	6 487 200	S	325,00	8-oct.-22	ACD
TPBJ.03	TPBJ 6,50% 2020-2028	10 000	10 000	NC	10 000		584,11	A	650,00	25-août-22	AC
TPBJ.04	TPBJ 5,50 % 2022-2037	10 000	10 000	NC	10 000		210,96	A	550,00	1-mars-23	AC
TPBJ.05	TPBJ 5,85 % 2022-2042	10 000	10 000	10 100	10 100	52	525 200	A	585,00	1-mars-23	ACD
TPCI.017	TPCI 3% 2014-2024	10 000	10 000	NC	10 000		24,59	S	150,00	19-déc.-22	ACD
TPCI.019	TPCI 5.99% 2015-2025	10 000	10 000	NC	10 000		108,31	A	599,00	14-mai-23	ACD
TPCI.020	TPCI 5.85% 2015-2022	10 000	10 000	NC	10 000		167,83	S	292,50	5-oct.-22	ACD
TPCI.021	TPCI 6% 2016-2028	10 000	10 000	NC	10 000		167,67	A	600,00	8-avr.-23	ACD
TPCI.022	TPCI 5.90% 2016 - 2026	10 000	10 000	NC	10 000		54,96	A	590,00	15-juin-23	ACD
TPCI.023	TPCI 5.90% 2016-2026	10 000	10 215	NC	10 215		394,41	A	590,00	17-nov.-22	ACD
TPCI.024	TPCI 6.25% 2017-2029	10 000	10 700	NC	10 700		187,84	S	312,50	30-sept.-22	ACD
TPCI.025	TPCI 5,95% 2017-2024 A	10 000	10 000	NC	10 000		139,81	S	297,50	24-oct.-22	ACD
TPCI.026	TPCI 5,95% 2017-2024 B	10 000	10 100	NC	10 100		113,18	S	297,50	10-nov.-22	ACD
TPCI.027	TPCI 6% 2017-2025	10 000	10 250	NC	10 250		32,79	S	300,00	29-déc.-22	ACD
TPCI.028	TPCI 6% 2018 - 2026	10 000	10 700	NC	10 700		576,99	A	600,00	2-août-22	ACD
TPCI.029	TPCI 6% 2018-2026	10 000	10 000	NC	10 000		448,77	A	600,00	19-oct.-22	ACD
TPCI.030	TPCI 5,95% 2018-2025	7 000	7 105	NC	7 105		41,08	S	208,82	13-déc.-22	ACD
TPCI.031	TPCI 5,75% 2019 - 2026	10 000	10 230	NC	10 230		45,68	A	575,00	20-juin-23	ACD
TPCI.032	TPCI 2,23% 2019-2026	10 000		NC			17,72	A	223,00	20-juin-23	ACD
TPCI.033	TPCI 5.75% 2019-2026	8 000	8 560	NC	8 560		152,49	A	460,00	20-mars-23	ACD
TPCI.034	TPCI 6% 2019-2029	8 750	8 750	NC	8 750		174,04	A	525,00	20-mars-23	ACD
TPCI.035	TPCI 5,75% 2019 -2026	10 000	10 150	NC	10 150		12,60	A	575,00	11-juil.-23	ACD
TPCI.036	TPCI 5,75% 2019- 2026	10 000	10 180	NC	10 180		523,01	A	575,00	21-août-22	ACD
TPCI.037	TPCI 5,80% 2019-2026	10 000	10 290	NC	10 290		360,71	A	580,00	4-déc.-22	ACD
TPCI.038	TPCI 5,75% 2019-2026	10 000	10 000	NC	10 000		357,60	A	575,00	4-déc.-22	ACD
TPCI.039	TPCI 5,75% 2019 - 2026	10 000	10 700	NC	10 700		433,22	A	575,00	17-oct.-22	ACD
TPCI.040	TPCI 5,75% 2019-2026	10 000	10 200	NC	10 200		299,32	A	575,00	10-janv.-23	ACD
TPCI.041	TPCI 5,80% 2020-2027	10 000	10 700	NC	10 700		224,05	A	580,00	28-févr.-23	ACD
TPCI.042	TPCI 5,90% 2020-2030	10 000	10 500	NC	10 500		227,92	A	590,00	28-févr.-23	ACD
TPCI.043	TPCI 5,90% 2020 - 2030	10 000	10 000	NC	10 000		140,63	A	590,00	23-avr.-23	ACD
TPCI.044	TPCI 5,80% 2020 - 2027	10 000	10 075	NC	10 075		138,25	A	580,00	23-avr.-23	ACD
TPCI.045	TPCI 5,80% 2020 -2027	10 000	10 000	NC	10 000		52,44	A	580,00	16-juin-23	ACD
TPCI.046	TPCI 5,90% 2020 - 2030	10 000	10 000	NC	10 000		53,34	A	590,00	16-juin-23	ACD
TPCI.047	TPCI 5,80% 2020 - 2027	10 000	10 250	NC	10 250		52,44	A	580,00	16-juin-23	ACD
TPCI.048	TPCI 5,80% 2020- 2027	10 000	10 000	NC	10 000		564,11	A	580,00	29-juil.-22	ACD
TPCI.049	TPCI 5,90% 2020- 2030	10 000	10 085	NC	10 085		573,84	A	590,00	29-juil.-22	ACD
TPCI.050	TPCI 5,90% 2020-2030	10 000	10 000	NC	10 000		525,34	A	590,00	28-août-22	ACD
TPCI.051	TPCI 5,80% 2020-2027	10 000	10 100	NC	10 100		460,82	A	580,00	2-oct.-22	ACD
TPCI.052	TPCI 5,90 % 2020-2030	10 000	10 150	NC	10 150		468,77	A	590,00	2-oct.-22	ACD
TPCI.053	TPCI 5,80% 2020-2027	10 000	10 600	NC	10 600		419,51	A	580,00	28-oct.-22	ACD
TPCI.054	TPCI 5,90% 2020-2030	10 000	10 300	NC	10 300		426,74	A	590,00	28-oct.-22	ACD
TPCI.055	TPCI 5,80% 2020 -2027	10 000	10 500	NC	10 500		328,93	A	580,00	24-déc.-22	ACD

mardi 19 juillet 2022

TPCI.056	TPCI 5,90% 2020- 2030	10 000	10 700	NC	10 700			334,60	A	590,00	24-déc.-22	ACD
TPCI.057	TPCI 5,80% 2020-2027	10 000	10 000	NC	10 000			382,96	A	580,00	20-nov.-22	ACD
TPCI.058	TPCI 5,80% 2021-2028	10 000	10 400	NC	10 400			209,75	A	580,00	9-mars-23	ACD
TPCI.059	TPCI 5,90% 2021-2031	10 000	10 500	NC	10 500			213,37	A	590,00	9-mars-23	ACD
TPCI.060	TPCI 5,80% 2021-2028	10 000	10 000	NC	10 000			686,47	A	580,00	13-mai-22	ACD
TPCI.061	TPCI 5,90% 2021-2031	10 000	10 050	NC	10 050			698,30	A	590,00	13-mai-22	ACD
TPCI.062	TPCI 5,80 % 2021 -2028	10 000	10 700	NC	10 700			610,19	A	580,00	30-juin-22	ACD
TPCI.063	TPCI 5,90% 2021 -2031	10 000	10 000	NC	10 000			626,88	A	590,00	30-juin-22	ACD
TPCI.064	TPCI 5,80 % 2021 - 2028	10 000	10 180	NC	10 180			535,51	A	580,00	16-août-22	ACD
TPCI.065	TPCI 5,90% 2021-2031	10 000	10 500	NC	10 500			472,00	A	590,00	30-sept.-22	ACD
TPCI.066	TPCI 5,90% 2021-2031	10 000	10 000	NC	10 000			413,81	A	590,00	5-nov.-22	ACD
TPCI.067	TPCI 5,90 % 2021-2036	10 000	10 100	10 200	10 200	2	20 400	347,53	A	590,00	16-déc.-22	ACD
TPCI.068	TPCI 5,90 % 2022-2037	10 000	10 700	NC	10 700			271,56	A	590,00	1-févr.-23	ACD
TPCI.069	TPCI 5,75 % 2022-2037	10 000	10 000	NC	10 000			187,47	A	575,00	22-mars-23	ACD
TPCI.070	TPCI 5,75 % 2022-2037	10 000	10 000	NC	10 000			127,60	A	575,00	29-avr.-23	ACD
TPNE.01	TRESOR PUBLIC DU NIGER 6,50% 2019-2026	10 000	10 700	NC	10 700			201,23	A	650,00	28-mars-23	ACD
TPNE.02	TRESOR PUBLIC DU NIGER 6,50% 2019 - 2026	10 000	10 700	NC	10 700			626,85	A	650,00	1-août-22	ACD
TPNE.03	TRESOR PUBLIC DU NIGER 6,5% 2020-2027	10 000	10 700	NC	10 700			628,63	A	650,00	31-juil.-22	ACD
TPNE.04	TRESOR PUBLIC DU NIGER 6,30% 2021-2031	10 000	10 700	10 700	10 700	505	5 103 500	567,86	A	630,00	24-août-22	ACD
TOTAL						1 250	12 768 300					

OBLIGATIONS REGIONALES

BIDC.04	BIDC-EBID 6.10% 2017-2027	6 250	6 688	NC	6 687.50			34,47	A	381,25	16-juin-23	ACD
BIDC.05	BIDC-EBID 6,40% 2019-2026	10 000	10 700	NC	10 700			12,17	S	320,00	12-janv.-23	ACD
BIDC.06	BIDC-EBID 6,50 % 2021-2028	10 000	10 700	10 700	10 700	3 258	33 071 450	110,41	S	327,67	18-nov.-22	ACD
CRRH.01	CRRH-UEMOA 6.10% 2012-2022	10 000	9 925	NC	9 925			262,87	S	305,00	13-août-22	AC
CRRH.02	CRRH-UEMOA 6.10% 2012-2024	10 000	10 000	NC	10 000			3,32	S	305,00	17-janv.-23	AC
CRRH.03	CRRH-UEMOA 6% 2013-2023	10 000	10 000	NC	10 000			137,70	S	300,00	26-oct.-22	AC
CRRH.04	CRRH-UEMOA 6% 2014-2024	10 000	9 975	NC	9 975			31,15	S	300,00	30-déc.-22	AC
CRRH.05	CRRH-UEMOA 5.85% 2015-2025	10 000	10 000	NC	10 000			24,04	S	294,90	4-janv.-23	AC
CRRH.06	CRRH-UEMOA 5.85% 2016-2026	10 000	10 230	NC	10 230			25,43	S	292,50	3-janv.-23	ACD
CRRH.07	CRRH-UEMOA 5.95% 2017-2029	6 250	6 250	NC	6 250			63,66	S	185,94	17-nov.-22	AC
CRRH.08	CRRH-UEMOA 5.95% 2018-2030	7 083	7 083	NC	7 083.33			32,24	S	210,73	21-déc.-22	AC
CRRH.09	CRRH-UEMOA 6.05% 2018-2033	7 667	7 667	NC	7 667			35,48	S	231,92	21-déc.-22	AC
TOTAL						3 258	33 071 450					

OBLIGATIONS PRIVEES

BHSN.01	DIASPORA BONDS BHS 6,25% 2019-	10 000	10 700	NC	10 700			15,41	S	315,07	10-janv.-23	ACD
FNSBC.01	FCTC NSIA BANQUE 7 % 2020-2025	6 111	6 111	NC	6 111.11			37,59	T	104,81	16-sept.-22	ACD
FTIMC.01	FCTC TEYLIOM IMMO 7 % 2021-2028	10 000	10 100	10 200	10 200	75	765 000	247,93	T	171,50	8-juin-22	ACD
ORGT.02	ORAGROUP SA 7,15% 2021-2028	10 000	10 400	NC	10 400			328,20	S	715,00	26-oct.-22	ACD
PADS.03	PAD 6,60% 2020-2027	10 000	10 200	10 200	10 200	90	918 000	164,10	S	330,00	19-oct.-22	ACD
SNLC.01	SENELEC 6,50% 2018-2025	6 000	6 420	NC	6 420			120,82	S	195,00	27-sept.-22	AC
SNTS.02	SONATEL 6,50% 2020-2027	10 000	10 300	10 400	10 400	105	1 052 000	4,94	S	302,99	16-janv.-23	ACD
TOTAL						270	2 735 000					

SUKUK ET TITRES ASSIMILES

SUKCI.S2	SUKUK CI 5.75% 2016-2023	10 000	10 600	NC	10 600			214,03	S	293,89	7-sept.-22	ACD
SUKSN.S2	SUKUK SN 6% 2016-2026	10 000	10 600	NC	10 600			290,00	S	301,67	26-juil.-22	ACD
SUKTG.S1	SUKUK TG 6.5% 2016-2026	10 000	10 700	NC	10 700			312,28	S	371,86	17-août-22	ACD
TOTAL						0	0					

TOTAL - Marché des obligations

4 778 48 574 750

Légende :
 (#) (*) Ex-Coupon couru (##)Cours de référence amorti / Coupon couru Ex-c (#)Ex-marge de profits
 Cours du jour: Ouv.: Ouverture Clôt.: Clôture Moy.: Moyen
 Type Amort: Type d'Amortissement IF: In Fine AC: Amortissement Constant AD: Amortissement Dégressif AC: Amortissement Constant Différé
 Période: Périodicité de paiement des coupons A: Annuelle S: Semestrielle T: Trimestrielle
 Eché.: Échéance de paiement des intérêts
 Mentions: NC: Non Coté Ex-c: Ex-coupon ou Ex-droit SP: Suspendu

INFORMATIONS

OPERATIONS EN COURS

Emetteur	Opération
PALM CI	Païement de dividendes de 1 236,34 F CFA net par action, le 31/08/2022
TRACTAFRIC CI	Païement de dividendes de 175,86 F CFA net par action, le 30/08/2022
UNIWAX CI	Païement de dividendes de 60,75 F CFA net par action, le 29/07/2022
SITAB	Païement de dividendes de 445,117 F CFA net par action, le 21/07/2022
SOGB	Païement de dividendes de 541,80 F CFA net par action, le 21/07/2022
TOTAL SENEGAL S.A.	Païement de dividendes de 187,3 F CFA net par action, le 22/07/2022
CIE CI	Païement de dividendes de 153,161 F CFA net par action, le 25/07/2022

AVIS

Entité	N°	Nature	Objet
BRVM	146-2022	Païement Intérêts et remboursement	Païement des intérêts semestriels et dernier remboursement du capital - CRRH-UEMOA 6,10 % 2012-2022
BRVM	147-2022	Radiation	Radiation de la cote - CRRH-UEMOA 6,10% 2012-2022
BRVM	148-2022	Païement de dividendes	Païement de dividendes Exercice 2021 - SICABLE CI
BRVM	149-2022	Païement de dividendes	Païement de dividendes Exercice 2021 - CFAO MOTORS CI
BRVM	150-2022	Païement de dividendes	Païement de dividendes Exercice 2021 - NESTLE CI
BRVM	151-2022	Païement de dividendes	Païement de dividendes Exercice 2021 - SAPH CI

COMMUNIQUES

Emetteur	N°	Nature	Objet
----------	----	--------	-------

QUANTITES RESIDUELLES

MARCHE DES ACTIONS

Symbole	Titre	Quantité résiduelle à l'achat	Cours Achat / Vente			Quantité résiduelle à la vente	Cours de Référence
ABJC	SERVAIR ABIDJAN CI	543	1,590	/	1,650	628	1 650
BICC	BICI CI	95	6,000	/	6,430	147	6 430
BNBC	BERNABE CI	990	2,220	/	2,300	938	2 300
BOAB	BANK OF AFRICA BN	33	6,140	/	6,195	816	6 140
BOABF	BANK OF AFRICA BF	100	5,610	/	5,800	106	5 800
BOAC	BANK OF AFRICA CI	10	4,955	/	5,000	170	5 000
BOAM	BANK OF AFRICA ML	63	1,620	/	1,650	85	1 620
BOAN	BANK OF AFRICA NG	80	6,015	/	6,200	34	6 300
BOAS	BANK OF AFRICA SENEGAL	2	2,405	/	2,495	14 379	2 495
CABC	SICABLE CI	75	1,105	/	1,185	82	1 105
CBIBF	CORIS BANK INTERNATIONAL	24	9,100	/	9,120	2 315	9 120
CFAC	CFAO MOTORS CI	190	865	/	870	30 259	865
CIEC	CIE CI	1	2,250	/	2,295	1 934	2 295
ECOC	ECOBANK COTE D'IVOIRE	44	4,300	/	4,445	1 307	4 445
ETIT	ECOBANK TRANS. INCORP. TG	1 185 032	17	/	18	357 696	18
FTSC	FILTISAC CI	2	1,270	/	1,345	8 408	1 300
NEIC	NEI-CEDA CI	11	670	/	710	1 179	710
NSBC	NSIA BANQUE COTE D'IVOIRE	5	Marché	/			5 970
N TLC	NESTLE CI	14	7,010	/	7,175	310	7 175
ONTBF	ONATEL BF	332	3,755	/	3,775	429	3 755
ORGT	ORAGROUP TOGO	82	3,460	/	3,470	15 099	3 470
PALC	PALM CI	53	12,100	/	12,150	825	12 150
PRSC	TRACTAFRIC MOTORS CI	150	3,615	/	3,730	64	3 730
SAFC	SAFCA CI	302	900	/	910	427	910
SCRC	SUCRIVOIRE	104	1,100	/	1,120	284	1 120
SDCC	SODE CI	83	5,100	/	5,150	2 487	5 150
SDSC	BOLLORE	13	1,685	/	1,690	436	1 690
SEMC	CROWN SIEM CI	8	690	/	700	3 990	700
SGBC	SOCIETE GENERALE COTE D'IVOIRE	92	14,200	/	14,300	42	14 200
SHEC	VIVO ENERGY CI	194	880	/	890	300	880
SIBC	SOCIETE IVOIRIENNE DE BANQUE	1 108	4,260	/	4,300	1 691	4 300
SICC	SICOR CI			/	9,065	191	9 065
SIVC	AIR LIQUIDE CI	226	830	/	845	986	830
SLBC	SOLIBRA CI	60	145,000	/	149,000	17	149 000
SMBC	SMB CI	63	7,150	/	7,250	23	7 250
SNTS	SONATEL SN	338	14,445	/	14,450	7 718	14 450
SOGC	SOGB CI	1	6,200	/	6,300	91	6 300
SPHC	SAPH CI	15	6,100	/	6,200	206	6 200
STAC	SETAO CI	386	1,370	/	1,375	20	1 370
STBC	SITAB CI	18	5,810	/	5,850	5	5 810
SVOC	MOVIS CI			/			2 395
TTLC	TOTAL CI	215	2,155	/	2,200	9 533	2 200
TTLS	TOTAL SN	701	2,500	/	2,580	49	2 585
TTRC	TRITURAF CI-Ste en Liquidation			/			490
UNLC	UNILEVER CI	20	Marché	/			5 385
UNXC	UNIWAX CI	330	1,340	/	1,345	39	1 340

QUANTITES RESIDUELLES**MARCHE DES DROITS**

Symbole	Titre	Quantité résiduelle à l'achat	Cours Achat / Vente	Quantité résiduelle à la vente	Cours de Référence
---------	-------	-------------------------------	---------------------	--------------------------------	--------------------

TROISIEME COMPARTIMENT - BRVM PETITES CAPITALISATIONS

Symbole	Titre	Quantité résiduelle à l'achat	Cours Achat / Vente	Quantité résiduelle à la vente	Cours de Référence
---------	-------	-------------------------------	---------------------	--------------------------------	--------------------

QUANTITES RESIDUELLES

MARCHE DES OBLIGATIONS

Symbole	Titre	Quantité résiduelle à l'achat	Cours Achat / Vente	Quantité résiduelle à la vente	Cours de Référence
BHSN.O1	DIASPORA BONDS BHS 6,25% 2019-		/ 10,600	118	10 700
FNSBC.O1	FCTC NSIA BANQUE 7 % 2020-2025		/ 6,111.11	1	6 111
FTIMC.O1	FCTC TEYLIOM IMMO 7 % 2021-2028	6	10,300 / 10,500	1 635	10 200
ORGT.O2	ORAGROUP SA 7,15% 2021-2028	960	10,000 / 10,400	5 275	10 400
PADS.O3	PAD 6,60% 2020-2027		/ 10,400	580	10 200
SNLC.O1	SENELEC 6,50% 2018-2025		/		6 420
SNTS.O2	SONATEL 6,50% 2020-2027		/ 10,400	890	10 400
EOM.O1	ETAT DU MALI 6.20% 2016-2023		/		1 665
EOM.O2	Etat du Mali 6.50% 2017-2024		/		4 000
EOM.O3	ETAT DU MALI 6,50 % 2018-2025		/ 8,000	309	8 000
EOM.O4	ETAT DU MALI 6,50% 2019-2027		/		10 000
EOM.O5	ETAT DU MALI 6,50% 2020-2028		/		10 000
EOM.O6	ETAT DU MALI 6,50% 2020-2027		/		10 000
TPNE.O4	TRESOR PUBLIC DU NIGER 6,30% 2021-2031		/ 10,700	1 930	10 700
TPCI.O68	TPCI 5,90 % 2022-2037		/ 10,700	1 954	10 700
TPCI.O69	TPCI 5,75 % 2022-2037		/ 10,200	9 995	10 000
TPCI.O70	TPCI 5,75 % 2022-2037		/		10 000
TPNE.O1	TRESOR PUBLIC DU NIGER 6,50% 2019-2026		/		10 700
TPNE.O2	TRESOR PUBLIC DU NIGER 6,50% 2019 - 2026		/ 10,700	1 990	10 700
TPNE.O3	TRESOR PUBLIC DU NIGER 6,5% 2020-2027		/ 10,700	50	10 700
TPCI.O62	TPCI 5,80 % 2021 -2028		/		10 700
TPCI.O63	TPCI 5,90% 2021 -2031		/		10 000
TPCI.O64	TPCI 5,80 % 2021 - 2028		/		10 180
TPCI.O65	TPCI 5,90% 2021-2031		/		10 500
TPCI.O66	TPCI 5,90% 2021-2031		/		10 000
TPCI.O67	TPCI 5,90 % 2021-2036		/ 10,200	1	10 200
TPCI.O56	TPCI 5,90% 2020- 2030		/		10 700
TPCI.O57	TPCI 5,80% 2020-2027		/		10 000
TPCI.O58	TPCI 5,80% 2021-2028		/		10 400
TPCI.O59	TPCI 5,90% 2021-2031		/		10 500
TPCI.O60	TPCI 5,80% 2021-2028		/		10 000
TPCI.O61	TPCI 5,90% 2021-2031		/		10 050
TPCI.O50	TPCI 5,90% 2020-2030		/		10 000
TPCI.O51	TPCI 5,80% 2020-2027		/		10 100
TPCI.O52	TPCI 5,90 % 2020-2030		/ 10,150	4 990	10 150
TPCI.O53	TPCI 5,80% 2020-2027		/		10 600
TPCI.O54	TPCI 5,90% 2020-2030		/		10 300
TPCI.O55	TPCI 5,80% 2020 -2027		/		10 500
TPCI.O44	TPCI 5,80% 2020 - 2027		/		10 075
TPCI.O45	TPCI 5,80% 2020 -2027		/		10 000
TPCI.O46	TPCI 5,90% 2020 - 2030		/ 10,000	2 860	10 000
TPCI.O47	TPCI 5,80% 2020 - 2027		/		10 250
TPCI.O48	TPCI 5,80% 2020- 2027		/		10 000
TPCI.O49	TPCI 5,90% 2020- 2030		/		10 085
TPCI.O38	TPCI 5,75% 2019-2026		/ 10,000	63	10 000
TPCI.O39	TPCI 5,75% 2019 - 2026		/		10 700
TPCI.O40	TPCI 5,75% 2019-2026		/		10 200
TPCI.O41	TPCI 5,80% 2020-2027		/		10 700
TPCI.O42	TPCI 5,90% 2020-2030		/ 10,500	4 993	10 500

mardi 19 juillet 2022

TPCI.O43	TPCI 5,90% 2020 - 2030	/	10,300	5 000	10 000
TPCI.O32	TPCI 2,23% 2019-2026	/			10 000
TPCI.O33	TPCI 5.75% 2019-2026	/			8 560
TPCI.O34	TPCI 6% 2019-2029	/			8 750
TPCI.O35	TPCI 5,75% 2019 -2026	/	10,200	2	10 150
TPCI.O36	TPCI 5,75% 2019- 2026	/			10 180
TPCI.O37	TPCI 5,80% 2019-2026	/			10 290
TPCI.O26	TPCI 5,95% 2017-2024 B	/			10 100
TPCI.O27	TPCI 6% 2017-2025	/			10 250
TPCI.O28	TPCI 6% 2018 - 2026	/	10,500	40	10 700
TPCI.O29	TPCI 6% 2018-2026	/			10 000
TPCI.O30	TPCI 5,95% 2018-2025	/			7 105
TPCI.O31	TPCI 5,75% 2019 - 2026	/			10 230
TPCI.O20	TPCI 5.85% 2015-2022	/			10 000
TPCI.O21	TPCI 6% 2016-2028	/	10,700	1 973	10 000
TPCI.O22	TPCI 5.90% 2016 - 2026	/	10,000	12	10 000
TPCI.O23	TPCI 5.90% 2016-2026	/			10 215
TPCI.O24	TPCI 6.25% 2017-2029	/			10 700
TPCI.O25	TPCI 5,95% 2017-2024 A	/			10 000
TPBF.O9	TPBF 6,50% 2019 - 2027	/			10 600
TPBJ.O3	TPBJ 6,50% 2020-2028	/	10,000	5	10 000
TPBJ.O4	TPBJ 5,50 % 2022-2037	/			10 000
TPBJ.O5	TPBJ 5,85 % 2022-2042	/	10,100	725	10 100
TPCI.O17	TPCI 3% 2014-2024	/			10 000
TPCI.O19	TPCI 5.99% 2015-2025	/	10,000	67	10 000
TPBF.O13	TPBF 6,50 % 2021 - 2031	/	10,500	5 072	10 500
TPBF.O4	TPBF 6.50% 2017-2027	/	10,400	2 750	10 500
TPBF.O5	TPBF 6,50% 2017-2024	/			10 700
TPBF.O6	TPBF 6.50% 2018-2025	/	10,350	280	10 700
TPBF.O7	TPBF 6,50% 2018- 2025	/			10 000
TPBF.O8	TPBF 6,50% 2019-2027	/			10 500
EOM.O7	ETAT DU MALI 6.50% 2021-2031	/	10,500	122	10 000
EOS.O5	ETAT SENEGAL 6.50% 2013-2023	/			10 000
EOS.O7	ETAT SENEGAL 6.30% 2015-2025	/	10,700	1 000	10 700
TPBF.O10	TPBF 6,50% 2020 - 2028	/			10 700
TPBF.O11	TPBF 6,50 % 2020-2028	/			10 000
TPBF.O12	TPBF 6.50% 2021-2031	/			10 700
BIDC.O4	BIDC-EBID 6.10% 2017-2027	/			6 688
BIDC.O5	BIDC-EBID 6,40% 2019-2026	/			10 700
BIDC.O6	BIDC-EBID 6,50 % 2021-2028	/	10,700	25	10 700
CRRH.O1	CRRH-UEMOA 6.10% 2012-2022	/			9 925
CRRH.O2	CRRH-UEMOA 6.10% 2012-2024	/			10 000
CRRH.O3	CRRH-UEMOA 6% 2013-2023	/			10 000
CRRH.O4	CRRH-UEMOA 6% 2014-2024	/			9 975
CRRH.O5	CRRH-UEMOA 5.85% 2015-2025	/			10 000
CRRH.O6	CRRH-UEMOA 5.85% 2016-2026	/			10 230
CRRH.O7	CRRH-UEMOA 5.95% 2017-2029	/			6 250
CRRH.O8	CRRH-UEMOA 5.95% 2018-2030	/			7 083
CRRH.O9	CRRH-UEMOA 6.05% 2018-2033	/			7 667

SUKUK ET TITRES ASSIMILES

Symbole	Titre	Quantité résiduelle à l'achat	Cours Achat / Vente	Quantité résiduelle à la vente	Cours de Référence
SUKCI.S2	SUKUK CI 5.75% 2016-2023		/		10 600
SUKSN.S2	SUKUK SN 6% 2016-2026		/		10 600

CALENDRIER DES ASSEMBLEES GENERALES

ANNEE : 2022

Société	Nature	Date	Heure	Lieu
AIR LIQUIDE CI	Ordinaire	12/07/2022	00:00:00	Salle de conférence de la CRRAE-UMOA
SERVAIR ABIDJAN CI	Ordinaire	06/07/2022	11:00:00	Salle JEWELS de la CGECI sis à la Maison de l'Entreprise au Plateau
UNIWAX CI	Ordinaire	30/06/2022	09:00:00	Espace Latrille Events, sis à Abidjan Cocody II-Plateaux (Carrefour Duncan)
TRACTAFRIC CI	Ordinaire	30/06/2022	10:00:00	à l'hôtel AZALAI ABIDJAN
CROWN SIEM CI	Ordinaire	29/06/2022	09:00:00	siège de la CGECI, sis à la Maison de l'Entreprise, au Plateau, à l'Angle du Boulevard de la République et de l'Avenue Lamblin
SITAB	Ordinaire	28/06/2022	10:00:00	la SALLE JEWELS de la CGECI (Plateau)
BICI CI	Ordinaire	23/06/2022	10:00:00	Maison de l'Entreprise (siège du Patronat Ivoirien), Abidjan-Plateau à l'Angle du Boulevard de la République et de l'Avenue Lamblin
SUCRIVOIRE	Mixte	23/06/2022	09:30:00	VISIOCONFERENCE
SMB	Ordinaire	21/06/2022	09:30:00	amphithéâtre de la CGECI sis Abidjan-Plateau, à l'Angle du Boulevard de la République et de l'Avenue Lamblin
SODECI	Ordinaire	21/06/2022	14:00:00	VISIOCONFERENCE
PALM CI	Mixte	21/06/2022	09:30:00	VISIOCONFERENCE
CFAO MOTORS CI	Ordinaire	21/06/2022	09:00:00	siège social sis Abidjan, 117, Boulevard de Marseille
SMB	Ordinaire	21/06/2022	09:30:00	amphithéâtre de la CGECI sis Abidjan-Plateau, à l'Angle du Boulevard de la République et de l'Avenue Lamblin
SOLIBRA	Ordinaire	20/06/2022	09:00:00	espace CRISTAL 8, rue du Chevalier de Clieu Zone 4 C "Salle PLATINUM" Abidjan
CIE CI	Ordinaire	20/06/2022	08:30:00	VISIOCONFERENCE
TOTAL SENEGAL S.A.	Ordinaire	17/06/2022	10:00:00	Hôtel PULLMAN DAKAR TERANGA et par visio-conférence
FILTISAC CI	Ordinaire	16/06/2022	09:00:00	Immeuble CRRAE-UMOA sis à Abidjan Plateau (RCI)
FILTISAC CI	Ordinaire	16/06/2022	10:00:00	Immeuble CRRAE-UEMOA sis à Abidjan Plateau
TOTAL	Ordinaire	16/06/2022	10:00:00	l'Hôtel Radisson Blu, sis à Abidjan Port- Bouët, route de l'Aéroport International Félix Houphouët Boigny
SOGB	Ordinaire	15/06/2022	11:00:00	Immeuble CRRAE-UEMOA sis à Abidjan Plateau
BERNABE CI	Ordinaire	15/06/2022	10:00:00	Salle Gewels du patronat Ivoirien (CGECI) sis à Abidjan plateau, immeuble MDE 01 BP 8666 ABIDJAN
SETAO CI	Ordinaire	15/06/2022	10:00:00	Hôtel TIAMA, à ABIDJAN-Plateau
SAPH CI	Mixte	13/06/2022	09:30:00	VISIOCONFERENCE
NEI-CEDA CI	Ordinaire	10/06/2022	10:00:00	Hôtel TIAMA, à ABIDJAN-Plateau
NSBC	Ordinaire	07/06/2022	10:30:00	Espace Latrille Events, situé à Abidjan- Cocody, Deux-plateaux
BOLLORE TRANSPORT & LOGISTICS	Ordinaire	31/05/2022	10:00:00	salle Kodjo EBOUCLE du palais de la culture sis à Treichville, Avenue Christiani à Abidjan.
SAFCA CI	Mixte	27/05/2022	10:00:00	Abidjan, 1 Rue des Carrosiers, Zone 3 C (Face de SOCOCE Treichville)
ORAGROUP	Mixte	25/05/2022	10:00:00	l'Hôtel 2 Février de LOME
ECOBANK TG	Ordinaire	25/05/2022	10:00:00	Salle des Fêtes du Sofitel Abidjan Hôtel Ivoire - Côte d'Ivoire
NESTLE CI	Ordinaire	20/05/2022	10:00:00	VISIOCONFERENCE
SIB	Ordinaire	18/05/2022	09:00:00	Maison de l'Entreprise (siège du Patronat Ivoirien), Abidjan-Plateau à l'Angle du Boulevard de la République et de l'Avenue Lamblin
ONATEL BF	Ordinaire	12/05/2022	10:30:00	ROYAL BEACH HÔTEL, OUAGADOUGOU-BURKINA FASO
SGB CI	Ordinaire	06/05/2022	09:00:00	Espace Latrille Events, sis à Abidjan Commune de Cocody, aux Deux-Plateaux Boulevard Latrille
SONATEL	Mixte	28/04/2022	10:00:00	VISIOCONFERENCE, dans ses locaux situés au Technopole à Dakar
BANK OF AFRICA SN	Ordinaire	15/04/2022	09:30:00	Immeuble Elan II au 2ème Etage, Almadies, Zone 12, Route de Ngor à Dakar
BANK OF AFRICA BN	Ordinaire	13/04/2022	10:00:00	Hôtel GOLDEN TULIP à Cotonou
SICABLE	Ordinaire	07/04/2022	10:00:00	Hôtel TIAMA, à ABIDJAN
CORIS BANK INTERNATIONAL	Ordinaire	07/04/2022	09:00:00	Hôtel SOPATEL Silmandé SA, à Ouagadougou
ECOBANK CI	Ordinaire	05/04/2022	10:00:00	l'Hôtel Radisson Blu, sis à Abidjan Port- Bouët, route de l'Aéroport International Félix Houphouët Boigny

mardi 19 juillet 2022

BANK OF AFRICA ML	Ordinaire	05/04/2022	09:30:00	Siège de la banque à l'Immeuble BANK OF AFRICA, Avenue du Mali-Quartier ACI 2000
BANK OF AFRICA CI	Ordinaire	31/03/2022	10:00:00	Salle Jewels du patronat Ivoirien (CGECI) sis à Abidjan plateau, immeuble MDE 01 BP 8666 ABIDJAN
BANK OF AFRICA NG	Ordinaire	30/03/2022	10:00:00	Centre de Formation de la BOA-NIGER (BOA-Siège)
BANK OF AFRICA BF	Ordinaire	29/03/2022	10:00:00	Salle LAICO HOTEL OUAGA 2000

L'actualité de la BRVM sur nos plateformes digitales

Infos BRVM

Pour recevoir les informations boursières par SMS, souscrivez :



Côte d'Ivoire : *430#
Bénin : *430*15#



Côte d'Ivoire : #139#
Burkina Faso : *310#



Côte d'Ivoire : *431#
Niger : *512*9#
Togo : *310#

Site web

www.brvm.org

Application Mobile

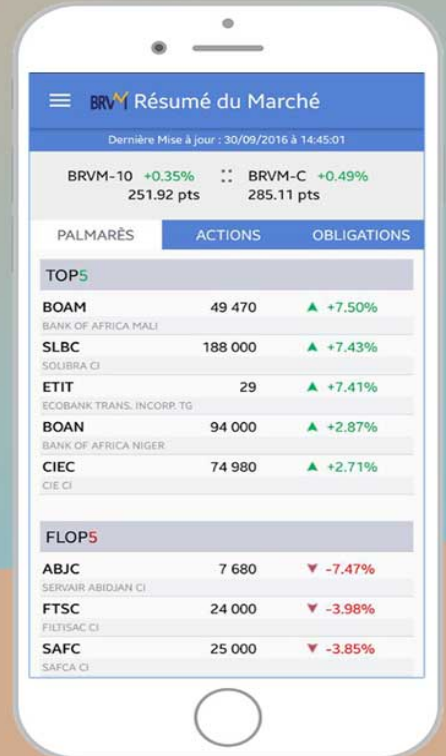

Disponible sur
 Google play

Disponible sur
 App Store



Nous suivre sur :



AVIS N° 146 - 2022 / BRVM / DG

CRRH-UEMOA 6,10 % 2012-2022

Paiement des intérêts semestriels et dernier remboursement du capital

La Bourse Régionale des Valeurs Mobilières (BRVM) porte à la connaissance du public et des intervenants du marché que la Caisse Régionale de Refinancement Hypothécaire de l'UEMOA (CRRH-UEMOA) procédera, le **13 août 2022**, au paiement des intérêts semestriels et au dernier remboursement du capital de son emprunt obligataire dénommé "CRRH-UEMOA 6,10 % 2012-2022".

Par conséquent, ledit titre (symbole : CRRH.01) sera suspendu de cotation à partir du **mercredi 10 août 2022**.

Pour toute information complémentaire, veuillez contacter la SGI BOA CAPITAL SECURITIES, République de Côte d'Ivoire, Tél : (225) 27 20 30 21 22, Fax : (225) 27 20 32 04 68, E-mail : information@boacapital.com .

Fait à Abidjan, le 19 juillet 2022

Le Directeur Général



Dr. Edoh Kossi AMENOUNVE

AVIS N° 147 - 2022 / BRVM / DG

CRRH-UEMOA 6,10 % 2012-2022

RADIATION DE LA COTE

La Bourse Régionale des Valeurs Mobilières (BRVM) porte à la connaissance du public et des intervenants du marché que l'emprunt obligataire "CRRH-UEMOA 6,10 % 2012-2022" arrivant à maturité le **13 août 2022**, ledit titre (symbole : CRRH.01) sera radié de la cote à l'issue du dernier remboursement de son capital.

Pour toute information complémentaire concernant cet avis, veuillez contacter la BRVM à son siège ou les Antennes Nationales de Bourse établies dans chaque pays membre de l'UEMOA.

Fait à Abidjan, le 19 juillet 2022

Le Directeur Général



Dr. Edoh Kossi AMENOUNVE

AVIS N° 148 - 2022 / BRVM / DG

SICABLE CI

Paiement de dividendes Exercice 2021

La Bourse Régionale des Valeurs Mobilières (BRVM) porte à la connaissance du public et des intervenants du marché que la Société Ivoirienne de Câbles (SICABLE) mettra en paiement, le **02 août 2022**, son dividende annuel de **69 FCFA** net par action, au titre de l'exercice 2021.

La date de fermeture des registres étant fixée au mardi 02 août 2022, le titre SICABLE CI (symbole : CABC) cotera **ex-dividende** à partir du **vendredi 29 juillet 2022**.

Par conséquent, tous les ordres de bourse en attente dans le système de négociation à cette date seront annulés.

Pour toute information complémentaire, veuillez contacter la SGI HUDSON & Cie, 18 BP 2294 Abidjan 18, République de Côte d'Ivoire, Tél : (225) 27 20 31 55 00, Fax : (225) 27 20 33 22 24, E-mail : info@hudson-cie.com.

Fait à Abidjan, le 19 juillet 2022

Le Directeur Général

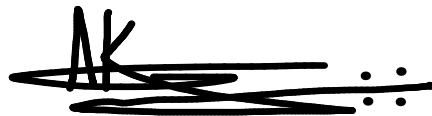

Dr. Edoh Kossi AMENOUNVE

AVIS N° 150 - 2022 / BRVM / DG

NESTLE CI

Paiement de dividendes Exercice 2021

La Bourse Régionale des Valeurs Mobilières (BRVM) porte à la connaissance du public et des intervenants du marché que la société NESTLE CI mettra en paiement, le **02 août 2022**, son dividende annuel de **856,8 FCFA** net par action, au titre de l'exercice 2021.

La date de fermeture des registres étant fixée au mardi 02 août 2022, le titre NESTLE CI (symbole : NTLC) cotera ex-dividende à partir du vendredi 29 juillet 2022.

Par conséquent, tous les ordres de bourse en attente dans le système de négociation à cette date, seront annulés.

Pour toute information complémentaire, veuillez contacter la SGI SOCIETE GENERALE CAPITAL SECURITIES WEST AFRICA, 01 BP 1355 Abidjan 01, Tél. : (225) 27 20 20 12 65, Fax : (225) 27 20 20 14 89.

Fait à Abidjan, le 19 juillet 2022

Le Directeur Général

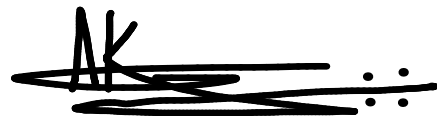

Dr. Edoh Kossi AMENOUNVE

AVIS N° 151 - 2022 / BRVM / DG

SAPH CI

Paiement de dividendes Exercice 2021

La Bourse Régionale des Valeurs Mobilières (BRVM) porte à la connaissance du public et des intervenants du marché que la Société Africaine de Plantation d'Hévéas (SAPH) mettra en paiement le **04 août 2022**, son dividende annuel de **365,40 FCFA** net par action, au titre de l'exercice 2021.

La date de fermeture des registres étant fixée au jeudi 04 août 2022, le titre SAPH CI (symbole : SPHC) cotera ex-dividende à partir du mardi 02 août 2022.

Par conséquent, tous les ordres de bourse en attente dans le système de négociation à cette date, seront annulés.

Pour toute information complémentaire, veuillez contacter la SGI SOCIETE GENERALE CAPITAL SECURITIES WEST AFRICA, 01 BP 1355 Abidjan 01, Tél. : (225) 27 20 20 12 65, Fax : (225) 27 20 20 14 89.

Fait à Abidjan, le 19 juillet 2022

Le Directeur Général

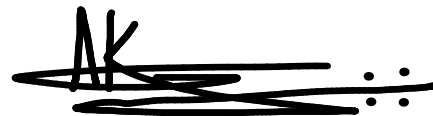

Dr. Edoh Kossi AMENOUNVE

19 JUILLET 2022

CALENDRIER DE PAIEMENT DES DIVIDENDES

ANNEE : 2022

Titres	Montant du dividende net par action en FCFA	Numéro de l'Avis	Date de publication de l'Avis au BOC	Ex-dividende	Date de paiement du dividende
				T-2	T
BOA COTE D'IVOIRE	374	050-2022 BRVMDG	06/04/2022	26/04/2022	28/04/2022
ECOBANK COTE D'IVOIRE	420,3	058-2022 BRVMDG	12/04/2022	26/04/2022	29/04/2022
BOA BURKINA FASO	448	060-2022 BRVMDG	12/04/2022	29/04/2022	04/05/2022
BOA NIGER	567,3	049-2022 BRVMDG	06/04/2022	10/05/2022	12/05/2022
SONATEL SN	1 400	070-2022 BRVMDG	29/04/2022	16/05/2022	18/05/2022
BOA BENIN	546	067-2022 BRVMDG	27/04/2022	23/05/2022	25/05/2022
BOA SENEGAL	161	061-2022 BRVMDG	20/04/2022	30/05/2022	01/06/2022
SOCIETE GENERALE CI	1 004,93	088-2022 BRVMDG	23/05/2022	08/06/2022	10/06/2022
ONATEL BF	416,5791	090-2022 BRVMDG	27/05/2022	13/06/2022	15/06/2022
ECOBANK TRANSNATIONAL INCORPORATED TG	0,16 cents de dollars	107-2022 BRVMDG	13/06/2022	16/06/2022	20/06/2022
BOLLORE TRANSPORT & LOGISTICS CI	130	100-2022 BRVMDG	07/06/2022	21/06/2022	23/06/2022
SIB CI	405	106-2022 BRVMDG	13/06/2022	28/06/2022	30/06/2022
CORIS BANK INTERNATIONAL BF	448	116-2022 BRVMDG	22/06/2022	04/07/2022	06/07/2022
BICI CI	518	120-2022 BRVMDG	27/06/2022	13/07/2022	15/07/2022
SETAO CI	66,15	113-2022 BRVMDG	17/06/2022	14/07/2022	18/07/2022
SOGB CI	541,80	126-2022 BRVMDG	06/07/2022	19/07/2022	21/07/2022
SITAB CI	445,117	127-2022 BRVMDG	06/07/2022	19/07/2022	21/07/2022
TOTAL SN	187,3	125-2022 BRVMDG	06/07/2022	20/07/2022	22/07/2022
CIE CI	153,161	123-2022 BRVMDG	01/07/2022	21/07/2022	25/07/2022
UNIWAX CI	60,75	143-2022 BRVMDG	15/07/2022	27/07/2022	29/07/2022
SICABLE CI	69	148-2022 BRVMDG	19/07/2022	29/07/2022	02/08/2022
CFAO MOTORS CI	69,47	149-2022 BRVMDG	19/07/2022	29/07/2022	02/08/2022
NESTLE CI	856,8	150-2022 BRVMDG	19/07/2022	29/07/2022	02/08/2022
SAPH CI	365,40	151-2022 BRVMDG	19/07/2022	02/08/2022	04/08/2022
TRACTAFRIC MOTORS CI	175,86	142-2022 BRVMDG	15/07/2022	26/08/2022	30/08/2022
PALM CI	1 236,34	145-2022 BRVMDG	18/07/2022	29/08/2022	31/08/2022

BULLETIN OFFICIEL

OPCVM: FONDS COMMUNS DE PLACEMENT ET SOCIÉTÉS D'INVESTISSEMENT A CAPITAL VARIABLE



mardi 19 juillet 2022

Sociétés de gestion	Dépositaire	OPCVM	Catégorie	Origine	Valeur Liquidative						
					Précédente		Actuelle		Variation		
					Valeur	Date	Valeur	Date	Origine	Précédent	
QUOTIDIENNES											
AFRICABOURSE ASSET MANAGEMENT	AFRICABOURSE SA	FCP AAM CAPITAL SUR	M	5 000	7 805,37	13/07/2022	ND	ND	10/10/2012	-	-
		FCP AAM ÉPARGNE CROISSANCE	D	5 000	7 795,97	13/07/2022	ND	ND	19/11/2012	-	-
		FCP AAM OBLIGATIFS	OATC	5 000	8 411,12	13/07/2022	ND	ND	12/09/2012	-	-
AFRICAM SA	SBIF	FCP AAM ÉPARGNE ACTION	A	5 000	5 824,77	13/07/2022	ND	ND	16/01/2017	-	-
		FCP EXPANSIO	D	5 000	9 674,06	17/06/2022	ND	ND	01/01/2013	-	-
		FCP SECURITAS	OMLT	5 000	7 168,23	17/06/2022	ND	ND	01/01/2013	-	-
AFRICAIN DE GESTION D'ACTIFS	SGI AGI	FCP VALORIS	A	5 000	8 592,23	17/06/2022	ND	ND	01/01/2013	-	-
		FCP CAPITAL PLUS	D	1 000	1 258,46	15/07/2022	ND	ND	11/03/2019	-	-
		FCP CONFORT PLUS	OMLT	1 000	1 222,65	15/07/2022	ND	ND	11/03/2019	-	-
ATLANTIC ASSET MANAGEMENT	ATLANTIQUE FINANCE	FCP ATLANTIQUE CROISSANCE	D	5 000	5 068,36	14/07/2022	ND	ND	30/05/2015	-	-
		FCP ATLANTIQUE LIQUIDITE	OCT	5 000	5 776,88	14/07/2022	ND	ND	12/07/2019	-	-
		FCP ATLANTIQUE ACTIONS	A	5 000	6 849,39	14/07/2022	ND	ND	25/10/2019	-	-
		FCP ATLANTIQUE SERENITE	OMLT	5 000	5 898,39	14/07/2022	ND	ND	12/07/2019	-	-
		FCP ATLANTIQUE HORIZON	D	5 000	6 683,74	14/07/2022	ND	ND	25/10/2019	-	-
		FCP ATLANTIQUE SECURITE	OMLT	5 000	6 259,26	14/07/2022	ND	ND	30/05/2015	-	-
BNI GESTION	BNI FINANCES	FCP CAPITAL CROISSANCE	D	10 000	ND	24/02/2022	ND	25/02/2022			
		OBLIG SECURITE	OMLT	10 000	9 405,56	25/02/2022	ND	ND	06/06/2014	-	-
		FCP DYNAMIC SAVINGS	A	10 000	ND	24/02/2022	ND	25/02/2022			
BOA ASSET MANAGEMENT	BOA CAPITAL SECURITIES	FCP Emergence	D	5 000	7 295,07	11/07/2022	ND	ND	Feb. 2010	-	-
		FCP Tresor Monea	OCT	25 000 000	35 780 063,56	11/07/2022	ND	ND	Dec. 2013	-	-
BRM ASSET MANAGEMENT	BRM	FCP "BRM DYNAMIQUE"	D	10 000	12 923,13	08/09/2014	ND	ND	12/03/2009	-	-
		FCP "BRM OBLIGATAIRE"	D	10 000	12 057,50	17/10/2014	ND	ND	12/03/2009	-	-
		FCP ACTIONS PHARMACIE	D	1 000	1 012,56	15/07/2022	1 013,24	18/07/2022	25/07/14	1,32%	0,07%
		FCP AL BARAKA	A	1 000	1 152,77	15/07/2022	1 152,93	18/07/2022	01/03/17	15,29%	0,01%
		FCP AL BARAKA 2	D	1 000	1 163,61	15/07/2022	1 163,78	18/07/2022	25/01/18	16,38%	0,01%
		FCP ASSUR SENEGAL	D	1000000	1 203 157,71	15/07/2022	1 204 351,47	18/07/2022	06/07/14	20,44%	0,10%
		FCP PLACEMENT AVANTAGE	D	1 000	1 539,34	15/07/2022	1 540,30	18/07/2022	29/03/13	54,03%	0,06%
		FCP PLACEMENT CROISSANCE	A	1 000	1 335,71	15/07/2022	1 337,23	18/07/2022	29/03/13	33,72%	0,11%
		FCP POSTEFINANCES HORIZON	D	1 000	1 894,77	15/07/2022	1 896,28	18/07/2022	27/06/09	89,63%	0,08%
		FCP PLACEMENT QUETUDE	OMLT	1 000	1 531,33	15/07/2022	1 531,97	18/07/2022	29/03/13	53,20%	0,04%
CGF GESTION	CGF BOURSE	FCP LIQUIDITE-OPTIMUM	OMLT	10000	11 973,02	15/07/2022	11 976,20	18/07/2022	01/10/17	19,76%	0,027%
		FCP BNDE VALEURS	A	1 000	1 169,18	15/07/2022	1 169,70	18/07/2022	02/09/16	16,97%	0,045%
		FCP CORIS ACTIONS	A	5 000	7 040,46	12/07/2022	ND	ND	11/11/2014	-	-
		FCP ASSURANCES	OCT	5 000	5 348,58	12/07/2022	ND	ND	22/11/2019	-	-
		FCP CORIS PERFORMANCE	D	5 000	7 288,91	12/07/2022	ND	ND	11/11/2014	-	-
		NSIA FONDS DIVERSIFIE	D	5 000	5 703,15	15/07/2022	5 702,81	18/07/2022	03/12/2018	14,06%	-0,01%
		AUREORE OPPORTUNITES	A	5 000	6 307,96	15/07/2022	6 311,58	18/07/2022	08/03/2019	26,23%	0,06%
		FCP-1 OPTI PLACEMENT	A	5 000	19 463,74	23/06/2022	ND	ND	01/02/2002	-	-
		FCP-2 OPTI REVENU	OMLT	5 000	8 092,06	23/06/2022	ND	ND	01/02/2002	-	-
		FCP-3 OPTI CAPITAL	D	5 000	19 076,05	23/06/2022	ND	ND	24/01/2003	-	-
SOGESPAR	SOGEBOURSE	FCP SOGEAVENIR	D	500	1 771,00	27/06/2022	ND	ND	01/10/2002	-	-
		FCP SOGEDEFI	D	4 888	4 248,00	27/06/2022	ND	ND	23/12/2014	-	-
		FCP SOGEDYNAMIQUE	A	4 888	4 204,00	27/06/2022	ND	ND	23/12/2014	-	-
		FCP SOGELIQUID	M	10 000 000	10 844 569,00	27/06/2022	ND	ND	16/06/2020	-	-
		FCP SOGEPRIVILLEGE	D	4 888	4 255,00	27/06/2022	ND	ND	23/12/2014	-	-
		FCP SOGESECURITE	OMLT	4 888	5 323,00	27/06/2022	ND	ND	23/12/2014	-	-
		FCP SOGEVALOR	A	1 000	3 640,00	27/06/2022	ND	ND	04/06/2002	-	-
		FCP SOAGA EPARGNE ACTIVE	D	10 000	11 072,14	15/07/2022	11 086,54	18/07/2022	28/10/2016	10,87%	0,13%
SOAGA-SA	SGI-BOA CAPITAL SECURITIES	SICAV Abdou DIOUF	D	10 000 000	14 771 547,82	15/07/2022	14 842 407,20	18/07/2022	01/12/2003	48,42%	0,48%
		FCP SOAGA EPARGNE ACTIONS	A	5 000	9 045,14	15/07/2022	9 078,39	18/07/2022	11/03/2020	81,57%	0,37%
		FCP SOAGA EPARGNE SERENITE	OMLT	10 000	13 956,32	15/07/2022	13 971,55	18/07/2022	28/10/2016	39,72%	0,11%
ENKO CAPITAL WEST AFRICA	SOCIETE GENERALE COTE D'IVOIRE	FCP ENKO CAPITAL GARANTI	D	10 000	13 438,07	15/07/2022	ND	ND	21/09/2020	-	-
		FCP PATRIMOINE	OMLT	10 000	11 149,15	15/07/2022	ND	ND	18/10/2020	-	-
		FCP ENKO CAPITAL OBLIGATIONS	OMLT	10 000	10 199,95	15/07/2022	ND	ND	16/03/2021	-	-
SAPHIR ASSET MANAGEMENT	SGI BENIN	FCP SAPHIR DYNAMIQUE	D	5 000	5 506,30	15/07/2022	ND	ND	28/08/2017	-	-
		FCP SAPHIR QUETUDE	OMLT	5 000	6 030,16	15/07/2022	ND	ND	28/08/2017	-	-
WAFI CAPITAL S.A.	SGI AGI BENIN	SICAV WAFI CAPITAL	D	10 000	8 397,76	12/07/2022	ND	ND	05/06/2020	-	-
SGO MALI FINANCES	SGI MALI SA	FCP NYESIGUI	D	10 000	11 826,31	13/07/2022	ND	ND	01/07/2018	-	-
HEBDOMADAIRES											
BNI GESTION	BNI FINANCES	FCP INITIATIVES SOLIDARITE	D	5 000	4 170,58	31/12/2021	4 766,28	18/02/2022	22/05/2013	-4,67%	14,28%
		FCPE SODEFOR	D	2 500	5 972,42	31/12/2021	6 879,08	18/02/2022	18/12/2009	175,16%	15,18%
		FCP PAM ACTIONS	A	10 000	10 631,10	12/08/2021	10 765,75	19/08/2021	13/12/2017	7,66%	1,27%
PhoenixAfrica Asset Management	Phoenix Capital Management	FCP PAM DIVERSIFIE EQUILIBRE	D	10 000	11 764,03	12/08/2021	11 844,04	19/08/2021	13/12/2017	18,44%	0,68%
		FCP PAM DIVERSIFIE OBLIGATIONS	D	10 000	12 086,52	12/08/2021	12 097,52	19/08/2021	13/12/2017	20,98%	0,09%
		FCP Global Investors	D	25 000	29 599,30	30/06/2022	29 672,58	08/07/2022	Dec. 2012	18,96%	0,25%
BOA ASSET MANAGEMENT	BOA CAPITAL SECURITIES	FCP Boa Obligations	OMLT	10 000	12 161,75	30/06/2022	12 173,60	08/07/2022	Mars. 2017	21,74%	0,10%
		FCP Boa Actions	A	10 000	11 756,92	30/06/2022	11 755,73	08/07/2022	Julil. 2017	17,56%	-0,10%
		FCP Boa Rendement	OMLT	25 000 000	32 844 060,30	30/06/2022	32 889 377,34	08/07/2022	Dec. 2017	31,56%	0,14%
NSIA AM	UBA CI	EVOLUTIS	D	5 000	4 517,29	08/07/2022	4 461,94	15/07/2022	16/12/2019	-10,76%	-1,23%
BRM ASSET MANAGEMENT	IMPAXIS	FCP "SDE"	D	1 000	2 083,36	05/09/2014	ND	ND	14/03/2011	-	-
CGF GESTION	CGF BOURSE	FCPCR SONATEL	D	1 000	6 790,40	08/07/2022	6 795,76	15/07/2022	19/02/2004	579,58%	0,08%
		IMPAXIS SECURITIES	D	1 000	1 792,63	07/07/2022	1 791,27	14/07/2022	16/02/2014	79,13%	-0,08%
		FCPE FORCE PAD	D	1 000	1 467,57	06/07/2022	1 470,06	13/07/2022	25/02/2014	47,01%	0,17%
		FCPE SINI GNESIGUI	D	1 000	1 124,82	07/07/2022	1 124,69	14/07/2022	20/03/2019	12,47%	-0,01%
		FCP EXPAT	OMLT	1 000	1 143,52	06/07/2022	1 143,79	13/07/2022	20/03/2019	14,38%	0,02%
		FCP CAPITAL RETRAITE	D	1 000	1 102,02	06/07/2022	1 102,42	13/07/2022	20/03/2019	10,24%	0,04%
		FCP RENTE PERPETUELLE	D	1 000	1 087,42	22/03/2021	1 091,92	29/03/2021	26/03/2019	9,19%	0,41%
		FCP WALO	A	1 000	1 138,42	12/07/2022	1 137,92	19/07/2022	26/03/2019	13,79%	-0,04%
		FCP DJOLOF	OMLT	1 000	1 136,96	12/07/2022	1 136,44	19/07/2022	19/03/2019	13,64%	-0,05%
		FCP DIASPORA	D	1 000	1 136,96	12/07/2022	1 136,44	19/07/2022	19/03/2019	13,64%	-0,05%
		FCP IFC-BOAD	OMLT	100 000	125 532,79	11/07/2022	125 362,02	18/07/2022	01/01/2018	25,36%	-0,14%
		FCPE DP WORLD DAKAR	D	1 000	1 218,37	12/07/2022	1 220,22	19/07/2022	04/10/2016	22,02%	0,15%
		EDC Asset Management	EDC Investment Corporation	FCP ECOBANK UEMOA DIVERSIFIE	D	5 000	7 504,00	22/06/2022	7 451,00	29/06/2022	19/09/2007
FCP ECOBANK UEMOA OBLIGATAIRE	OMLT			20 000	20 169,00	22/06/2022	20 229,00	29/06/2022	01/01/2018	1,15%	0,30%
FCP ECOBANK UEMOA RENDEMENT	OMLT			1 000 000	1 608 348,00	22/06/2022	1 595 410,00	29/06/2022	10/10/2007	59,54%	-0,80%
BRIDGE ASSET MANAGEMENT	BRIDGE SECURITIES	FCP BRIDGE CONFORT	OMLT	5 000	5 601,00	24/12/2021	5 608,00	31/12/2021	01/10/2019	12,16%	0,12%
		FCP BRIDGE PROSPERITE	D	5 000	5 258,00	24/12/2021	5 252,00	31/12/2021	13/03/2018	5,04%	-0,11%
BRIDGE ASSET MANAGEMENT	BRIDGE SECURITIES	FCP BRIDGE INSTITUTIONNEL	D	25 000 000	26 735 790,00	24/12/2021	26 736 782,00	31/12/2021	02/11/2017	6,95%	0,00%
SGO MALI FINANCES	SGI MALI SA	FCPE ORANGE MALI	D	10 000	28 678,63	03/07/2022	28 674,64	03/07/2022	03/09/2012	186,75%	-0,01%
SGO MALI FINANCES	SGI MALI SA	FCP TOUNKARANKE	OMLT	100 000	110 565,26	03/07/2022	110 581,26	13/07/2022	01/07/2018	10,581%	0,014%
ATTIJARI ASSET MANAGEMENT	SGI AFRICAINE DE BOURSE	ATTIJARI OBLIG	OMLT	10000	12904,21	08/07/2022	12910,14	15/07/2022	13/07/2012	29,10%	0,05%
		ATTIJARI LIQUIDITE	OCT	10000	12862,24	08/07/2022	12872,03	15/07/2022	30/		