

BRVM COMPOSITE	198,91
Variation Jour	-0,52 %
Variation annuelle	-2,12 %

BRVM 30	97,10
Variation Jour	-0,27 %
Variation annuelle	-2,90 %

BRVM PRESTIGE	98,20
Variation Jour	0,67 %
Variation annuelle	-1,80 %

Evolution des indices

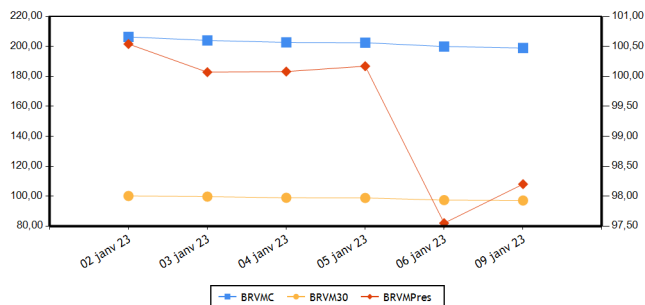

Volumes et valeurs transigés

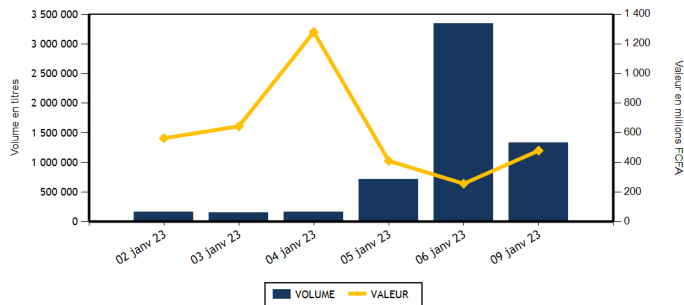

Actions	Niveau	Evol. Jour
Capitalisation boursière (FCFA)(Actions & Droits)	7 399 832 306 103	-0,52 %
Volume échangé (Actions & Droits)	1 331 999	-60,19 %
Valeur transigée (FCFA) (Actions & Droits)	467 038 290	85,47 %
Nombre de titres transigés	41	-2,38 %
Nombre de titres en hausse	14	180,00 %
Nombre de titres en baisse	16	-40,74 %
Nombre de titres inchangés	11	10,00 %

Obligations	Niveau	Evol. Jour
Capitalisation boursière (FCFA)	8 900 911 189 865	-0,06 %
Volume échangé	1 298	176,17 %
Valeur transigée (FCFA)	12 802 400	168,39 %
Nombre de titres transigés	6	100,00 %
Nombre de titres en hausse	0	-100,00 %
Nombre de titres en baisse	4	300,00 %
Nombre de titres inchangés	2	

PLUS FORTES HAUSSES

Titres	Cours	Evol. Jour	Evol. annuelle
SAPH CI (SPHC)	5 060	7,43 %	1,30 %
SICABLE CI (CABC)	1 085	7,43 %	-7,26 %
AIR LIQUIDE CI (SIVC)	670	7,20 %	-0,74 %
NESTLE CI (NTLC)	7 790	5,91 %	-5,52 %
SETAO CI (STAC)	1 075	5,39 %	13,16 %

PLUS FORTES BAISES

Titres	Cours	Evol. Jour	Evol. annuelle
ORAGROUP TOGO (ORGT)	3 400	-5,56 %	-13,38 %
TOTAL SN (TTLS)	2 360	-4,84 %	-6,90 %
CIE CI (CIEC)	1 900	-4,28 %	-4,52 %
ECOBANK COTE D'IVOIRE (ECOC)	4 655	-3,02 %	-5,86 %
BANK OF AFRICA CI (BOAC)	3 775	-2,58 %	2,03 %

INDICES PAR COMPARTIMENT

Base = 100 au 02 janvier 2023	Nombre de sociétés	Valeur	Evol. Jour	Evol. annuelle	Volume	Valeur	PER moyen
BRVM-PRESTIGE	10	98,20	0,67 %	-1,80 %	1 282 544	198 272 705	5,92
BRVM-PRINCIPAL	36	97,52	-1,21 %	-2,48 %	49 455	268 765 585	9,75

INDICES SECTORIELS

Base = 100 au 14 juin 1999	Nombre de sociétés	Valeur	Evol. Jour	Evol. annuelle	Volume	Valeur	PER moyen
BRVM - INDUSTRIE	11	102,20	1,91 %	-1,94 %	3 698	5 776 365	25,76
BRVM - SERVICES PUBLICS	5	484,57	-1,03 %	-0,95 %	31 909	318 188 225	8,63
BRVM - FINANCES	15	72,52	-1,10 %	-3,96 %	1 283 913	103 438 320	6,93
BRVM - TRANSPORT	2	329,77	3,75 %	-3,49 %	1 746	2 319 070	5,25
BRVM - AGRICULTURE	5	275,64	2,37 %	-2,79 %	5 282	31 064 300	5,37
BRVM - DISTRIBUTION	7	355,55	-0,30 %	-0,83 %	4 704	5 447 695	25,41
BRVM - AUTRES SECTEURS	1	1 326,42	5,39 %	13,16 %	747	804 315	12,91

Indicateurs	BRVM COMPOSITE
PER moyen du marché	7,70
Taux de rendement moyen du marché	7,71
Taux de rentabilité moyen du marché	8,77
Nombre de sociétés cotées	46
Nombre de lignes obligataires	110
Volume moyen annuel par séance	978 768,00
Valeur moyenne annuelle par séance	605 880 579,64

Indicateurs	BRVM COMPOSITE
Ratio moyen de liquidité	14,00
Ratio moyen de satisfaction	62,99
Ratio moyen de tendance	449,96
Ratio moyen de couverture	22,22
Taux de rotation moyen du marché	0,12
Prime de risque du marché	7,09
Nombre de SGI participantes	28

Définitions

Volume moyen annuel par séance = Volume annuel échangé / nombre de séances
 Valeur moyenne annuelle par séance = Valeur annuelle échangée / nombre de séances
 Ratio moyen de liquidité = Moyenne des ratios de liquidité (Titres échangés / Volume des ordres de vente)
 Ratio moyen de satisfaction = Moyenne des ratios de satisfaction (Titres échangés / Volume des ordres d'achat)
 Ratio moyen de tendance = Moyenne des ratios de tendance (Volume des ordres d'achat / Volume des ordres de vente)
 Ratio moyen de couverture = Moyenne des ratios de couverture (Volume des ordres de vente / Volume des ordres d'achat)
 Taux moyen de rotation = moyenne des taux de rotation des actions cotées (volume transigé/capital flottante)
 PER moyen du marché = moyenne des PER des actions cotées ayant un PER positif
 Taux de rendement moyen = moyenne des taux de rendement des actions cotées ayant distribué un dividende
 Taux de rentabilité moyen = moyenne des taux de rentabilité des actions cotées
 Prime de risque du marché = (1 / le PER moyen du marché) - le taux de référence actuel des emprunts d'Etat

BOURSE REGIONALE DES VALEURS MOBILIERES
 Siège Social : Abidjan - Côte d'Ivoire, 18 av. Joseph Anoma
 Adresse : 01 BP 3802 Abidjan 01
 Tel : +225 20 31 55 50 / +225 20 32 66 85
 Fax : +225 20 32 66 84
 E-mail : brvm@brvm.org Site web : www.brvm.org



MARCHE DES ACTIONS

Sect. Act. (*)	Symbole	Titre	Cours Précédent	Cours du jour		Variation jour	Séance de cotation		Cours Référence	Variation de l'année précédente	Dernier dividende payé		Rdt. Net	PER
				Ouv.	Clôt.		Volume	Valeur			Montant net	Date		
COMPARTIMENT PRESTIGE			98,20	points		0,67 %								
AGR	PALC	PALM CI	9 800	9 810	9 805	0,05 %	1 532	14 775 915	9 805	-5,58 %	1 236,34	31-août-22	12,61 %	3,57
AGR	SPHC	SAPH CI	4 710	4 710	5 060	7,43 %	1 398	6 469 820	5 060	1,30 %	365,40	4-août-22	7,22 %	6,23
DIS	TTLT	TOTAL CI	1 905	1 950	1 920	0,79 %	841	1 611 485	1 920	1,32 %	159,29	25-août-22	8,30 %	10,85
DIS	TTLS	TOTAL SN	2 480	2 480	2 360	-4,84 %	293	701 600	2 360	-6,90 %	187,30	22-juil.-22	7,94 %	16,38
FIN	ETIT	ECOBANK TRANS. INCORP. TG	19	19	19	0,00 %	1 263 945	24 001 440	19	0,00 %	0,90	20-juin-22	4,74 %	1,77
FIN	SGBC	SOCIETE GENERALE COTE D'IVOIRE	11 400	11 400	11 390	-0,09 %	866	9 872 070	11 390	-1,85 %	1 004,93	10-juin-22	8,82 %	5,25
IND	NTLC	NESTLE CI	7 355	7 355	7 790	5,91 %	230	1 788 790	7 790	-5,52 %	856,80	2-août-22	11,00 %	8,08
IND	SMBC	SMB CI	6 600	6 610	6 800	3,03 %	46	311 660	6 800	0,00 %	720,00	24-août-22	10,59 %	5,64
SPU	ONTBF	ONATEL BF	3 200	3 200	3 150	-1,56 %	5 245	16 764 915	3 150	-1,56 %	416,58	15-juin-22	13,22 %	6,62
SPU	SNTS	SONATEL SN	15 000	14 990	15 000	0,00 %	8 148	121 975 010	15 000	-1,32 %	1 400,00	18-mai-22	9,33 %	5,94
TOTAL							1 282 544	198 272 705						

COMPARTIMENT PRINCIPAL			97,52	points		-1,21 %								
AGR	SCRC	SUCRIVOIRE	920	920	950	3,26 %	645	592 230	950	2,70 %	40,50	20-août-21	4,26 %	
AGR	SICC	SICOR CI	6 200	NC	NC	0,00 %			6 200	14,71 %	1 919,00	25-sept.-00		3,76
AGR	SOGC	SOGB CI	5 400	5 405	5 405	0,09 %	1 707	9 226 335	5 405	-4,67 %	541,81	21-juil.-22	10,02 %	7,93
AUT	STAC	SETAO CI	1 020	1 095	1 075	5,39 %	747	804 315	1 075	13,16 %	66,15	18-juil.-22	6,15 %	12,91
DIS	ABJC	SERVAIR ABIDJAN CI	1 390	1 390	1 390	0,00 %	79	109 810	1 390	7,34 %	57,73	24-août-22	4,15 %	15,91
DIS	BNBC	BERNABE CI	1 885	1 900	1 885	0,00 %	120	227 700	1 885	-5,75 %	45,00	19-juil.-19		78,13
DIS	CFAC	CFAO MOTORS CI	920	915	915	-0,54 %	149	136 315	915	-1,61 %	69,47	2-août-22	7,59 %	24,73
DIS	PRSC	TRACTAFRIC MOTORS CI	3 145	3 140	3 140	-0,16 %	71	222 940	3 140	-1,72 %	175,86	30-août-22	5,60 %	10,48
DIS	SHEC	VIVO ENERGY CI	760	800	800	5,26 %	3 151	2 437 845	800	6,67 %	29,00	28-oct.-22	3,63 %	21,36
FIN	BICC	BICI CI	6 700	NC	NC	0,00 %			6 700	-2,19 %	518,00	15-juil.-22	7,73 %	11,63
FIN	BOAB	BANK OF AFRICA BN	5 895	5 900	5 800	-1,61 %	176	1 030 890	5 800	-2,52 %	546,00	25-mai-22	9,41 %	7,06
FIN	BOABF	BANK OF AFRICA BF	5 025	5 050	5 100	1,49 %	438	2 215 200	5 100	-1,92 %	448,00	4-mai-22	8,78 %	5,28
FIN	BOAC	BANK OF AFRICA CI	3 875	3 865	3 775	-2,58 %	1 002	3 835 695	3 775	2,03 %	374,00	28-avr.-22	9,91 %	4,54
FIN	BOAM	BANK OF AFRICA ML	1 310	1 350	1 325	1,15 %	848	1 142 300	1 325	-5,36 %	271,00	15-mai-19		11,57
FIN	BOAN	BANK OF AFRICA NG	5 700	5 700	5 600	-1,75 %	612	3 504 480	5 600	-3,20 %	567,30	12-mai-22	10,13 %	7,75
FIN	BOAS	BANK OF AFRICA SENEGAL	2 225	2 225	2 225	0,00 %	11 321	25 180 395	2 225	-9,18 %	161,01	1-juin-21	7,24 %	4,82
FIN	CBIBF	CORIS BANK INTERNATIONAL	8 200	8 200	8 195	-0,06 %	3 061	25 089 965	8 195	-2,32 %	448,00	6-juil.-22	5,47 %	5,63
FIN	ECOC	ECOBANK COTE D'IVOIRE	4 800	4 750	4 655	-3,02 %	341	1 610 280	4 655	-5,86 %	420,30	29-avr.-22	9,03 %	7,47
FIN	NSBC	NSIA BANQUE COTE D'IVOIRE	5 490	5 480	5 490	0,00 %	111	609 350	5 490	-8,12 %	77,69	27-juil.-20	1,42 %	5,73
FIN	ORGT	ORAGROUP TOGO	3 600	3 400	3 400	-5,56 %	11	37 400	3 400	-13,38 %	59,52	17-juil.-20	1,75 %	11,92
FIN	SAFC	SAFCA CI	830	NC	NC	0,00 %			830	-5,68 %	23,04	29-juil.-11		
FIN	SIBC	SOCIETE IVOIRIENNE DE BANQUE	4 500	4 500	4 480	-0,44 %	1 181	5 308 855	4 480	-2,29 %	405,00	30-juin-22	9,04 %	6,58
IND	CABC	SICABLE CI	1 010	1 050	1 085	7,43 %	21	22 085	1 085	-7,26 %	69,00	2-août-22	6,36 %	160,20
IND	FTSC	FILTISAC CI	1 390	NC	NC	0,00 %			1 390	-13,13 %	235,00	30-juil.-21	16,91 %	
IND	NEIC	NEI-CEDA CI	695	690	690	-0,72 %	99	68 210	690	-13,75 %	9,00	28-juin-01		8,99
IND	SEMC	CROWN SIEM CI	675	675	675	0,00 %	3	2 025	675	-0,74 %	14,40	28-déc.-21	2,13 %	7,13
IND	SIVC	AIR LIQUIDE CI	625	625	670	7,20 %	175	116 125	670	-0,74 %	63,00	29-sept.-17		
IND	SLBC	SOLIBRA CI	84 000	84 500	84 000	0,00 %	3	252 500	84 000	0,90 %	4 050,00	12-août-22	4,82 %	6,28

IND	STBC	SITAB CI	6 895	6 895	6 895	0,00 %	10	68 950	6 895	0,66 %	445,12	21-juil.-22	6,46 %	13,03
IND	UNLC	UNILEVER CI	7 020	7 020	7 020	0,00 %	100	702 000	7 020	-0,07 %	1 233,00	9-juil.-12		10,58
IND	UNXC	UNIWAX CI	815	850	805	-1,23 %	3 011	2 444 020	805	4,55 %	60,75	29-juil.-22	7,55 %	11,93
SPU	CIEC	CIE CI	1 985	1 900	1 900	-4,28 %	601	1 141 900	1 900	-4,52 %	153,16	25-juil.-22	8,06 %	10,90
SPU	ORAC	ORANGE COTE D'IVOIRE	10 370	10 290	10 190	-1,74 %	17 793	177 656 050	10 190	-0,20 %				
SPU	SDCC	SODE CI	5 350	5 300	5 350	0,00 %	122	650 350	5 350	-2,10 %	432,00	21-oct.-22	8,07 %	11,06
TRP	SDSC	BOLLORE	1 295	1 300	1 345	3,86 %	1 746	2 319 070	1 345	-3,58 %	130,00	23-juin-22	9,67 %	5,25
TRP	SVOC	MOVIS CI	2 395	SP	SP	0,00 %			2 395	0,00 %	270,00	5-juil.-99		
TOTAL							49 455	268 765 585						

TOTAL
TOTAL - Marché des actions

1 331 999 467 038 290

Secteurs d'activités (*) : AGR = Agriculture, AUT = Autres Secteurs, DIS = Distribution, FIN = Finances, IND = Industrie, TRP = Transport, SPU = Services Publics

MARCHE DES DROITS

Symbole	Titre	Cours Précédent	Cours du jour		Variation jour	Séance de cotation		Cours Référence	Variation depuis l'origine	Parité	Periode de négociation	
			Ouv.	Clôt.		Volume	Valeur				Début	fin

TOTAL
TOTAL - Marché des droits
Légende:

(d) Ex-dividende (V) Variation par rapport au cours de référence

Cours du jour: Ouv.: Ouverture Clôt.: Clôture Moy.: Moyen

Mentions : NC: Non Coté Ex-c: Ex-coupon Ex-d: Ex-droit SP: Suspendu Val-T: Valeur Théorique

PER = Cours / BNPA selon les données disponibles Rdt. Net: Rendement net (DNPA / Cours)

Comp.: 1 - Premier Compartiment 2 - Second Compartiment 3 - Compartiment de croissance

Ratio de liquidité = Titres échangés / Volume des ordres de vente

: Progression de l'indice sectoriel : Stabilité de l'indice sectoriel : Recul de l'indice sectoriel

MARCHE DES OBLIGATIONS

Symbole	Titre	Valeur nominale	Cours Précédent	Cours du jour	Cours Référence	Séance de cotation		Coupon couru	Coupon d'intérêt			Type Amort
						Volume	Valeur		Période	Montant net	Eché.	
OBLIGATIONS D'ETAT												
EOM.01	ETAT DU MALI 6.20% 2016-2023	1 665	1 665	NC	1 665			65,33	A	103,23	23-mai-23	ACD
EOM.02	Etat du Mali 6.50% 2017-2024	4 000	4 000	NC	4 000			188,05	A	260,00	20-avr.-23	AC
EOM.03	ETAT DU MALI 6,50 % 2018-2025	6 000	6 000	NC	6 000			136,77	A	520,00	5-oct.-23	AC
EOM.04	ETAT DU MALI 6,50% 2019-2027	10 000	10 000	NC	10 000			322,33	A	650,00	12-juil.-23	AC
EOM.05	ETAT DU MALI 6,50% 2020-2028	10 000	10 000	NC	10 000			512,88	A	650,00	27-mars-23	ACD
EOM.06	ETAT DU MALI 6,50% 2020-2027	10 000	10 000	NC	10 000			71,23	A	650,00	30-nov.-23	AC
EOM.07	ETAT DU MALI 6.50% 2021-2031	10 000	9 999	NC	9 999			477,26	A	650,00	16-avr.-23	AC
EOM.08	ETAT DU MALI 6,20 % 2022-2032	10 000	10 200	NC	10 200			210,63	A	620,00	7-sept.-23	ACD
EOS.05	ETAT SENEGAL 6.50% 2013-2023	10 000	10 800	NC	10 800			289,67	S	325,00	29-janv.-23	ACD
EOS.07	ETAT SENEGAL 6.30% 2015-2025	10 000	10 500	10 000	10 000	667	6 670 000	77,67	S	312,41	25-mai-23	ACD
TPBF.010	TPBF 6,50% 2020 - 2028	9 167	9 854	NC	9 854.17			199,31	S	325,00	20-mars-23	ACD
TPBF.011	TPBF 6,50 % 2020-2028	10 000	10 000	NC	10 000			325,00	S	325,00	9-janv.-23	ACD
TPBF.012	TPBF 6.50% 2021-2031	10 000	10 700	NC	10 700			190,33	S	325,00	25-mars-23	ACD
TPBF.013	TPBF 6,50 % 2021 - 2031	10 000	10 250	NC	10 250			330,30	S	325,00	6-janv.-23	ACD
TPBF.014	TPBF 6,30% 2022-2034	10 000	10 800	NC	10 800			226,24	S	315,00	1-mars-23	ACD
TPBF.015	ETAT DU BURKINA 6,30 % 2022-2034	10 000	10 000	NC	10 000			144,38	S	315,00	15-mars-23	ACD
TPBF.04	TPBF 6.50% 2017-2027	10 000	10 000	NC	10 000			288,49	S	327,67	31-janv.-23	ACD
TPBF.05	TPBF 6,50% 2017-2024	10 000	10 800	NC	10 800			19,64	S	325,00	29-juin-23	ACD
TPBF.06	TPBF 6.50% 2018-2025	10 000	10 500	NC	10 500			62,33	S	324,11	5-juin-23	ACD
TPBF.07	TPBF 6,50% 2018- 2025	10 000	10 000	NC	10 000			98,76	S	325,00	15-mai-23	AC
TPBF.08	TPBF 6,50% 2019-2027	10 000	10 000	NC	10 000			113,97	S	322,33	6-mai-23	ACD
TPBF.09	TPBF 6,50% 2019 - 2027	10 000	10 800	NC	10 800			166,07	S	325,00	8-avr.-23	ACD
TPBJ.03	TPBJ 6,50% 2020-2028	10 000	10 001	NC	10 001			243,97	A	650,00	25-août-23	AC
TPBJ.04	TPBJ 5,50 % 2022-2037	10 000	10 000	NC	10 000			473,15	A	550,00	1-mars-23	AC
TPBJ.05	TPBJ 5,85 % 2022-2042	10 000	10 000	NC	10 000			503,26	A	585,00	1-mars-23	ACD
TPBJ.06	TPBJ 5,75% 2022-2037	10 000	10 000	NC	10 000			259,93	A	575,00	28-juil.-23	ACD
TPCI.017	TPCI 3% 2014-2024	10 000	10 000	NC	10 000			17,31	S	150,00	19-juin-23	ACD
TPCI.019	TPCI 5.99% 2015-2025	10 000	10 350	10 000	10 000	11	110 000	393,86	A	599,00	14-mai-23	ACD
TPCI.021	TPCI 6% 2016-2028	10 000	10 700	NC	10 700			453,70	A	600,00	8-avr.-23	ACD
TPCI.022	TPCI 5.90% 2016 - 2026	10 000	10 000	NC	10 000			336,22	A	590,00	15-juin-23	ACD
TPCI.023	TPCI 5.90% 2016-2026	10 000	10 215	NC	10 215			85,67	A	590,00	17-nov.-23	ACD
TPCI.024	TPCI 6.25% 2017-2029	10 000	10 000	NC	10 000			173,42	S	312,50	31-mars-23	ACD
TPCI.025	TPCI 5,95% 2017-2024 A	10 000	10 000	NC	10 000			125,87	S	297,50	24-avr.-23	ACD
TPCI.026	TPCI 5,95% 2017-2024 B	10 000	10 000	NC	10 000			98,62	S	297,50	10-mai-23	ACD
TPCI.027	TPCI 6% 2017-2025	10 000	10 250	NC	10 250			18,13	S	300,00	29-juin-23	ACD
TPCI.028	TPCI 6% 2018 - 2026	10 000	10 700	NC	10 700			263,01	A	600,00	2-août-23	ACD
TPCI.029	TPCI 6% 2018-2026	10 000	10 000	NC	10 000			134,79	A	600,00	19-oct.-23	ACD
TPCI.030	TPCI 5,95% 2018-2025	6 000	6 012	NC	6 012			26,41	S	178,01	13-juin-23	ACD
TPCI.031	TPCI 5,75% 2019 - 2026	10 000	10 230	NC	10 230			319,79	A	575,00	20-juin-23	ACD
TPCI.032	TPCI 2,23% 2019-2026	10 000		NC				124,02	A	223,00	20-juin-23	ACD
TPCI.033	TPCI 5.75% 2019-2026	8 000	8 640	NC	8 640			371,78	A	460,00	20-mars-23	ACD
TPCI.034	TPCI 6% 2019-2029	8 750	8 750	NC	8 750			424,32	A	525,00	20-mars-23	ACD
TPCI.035	TPCI 5,75% 2019 -2026	10 000	10 250	NC	10 250			286,71	A	575,00	11-juil.-23	ACD
TPCI.036	TPCI 5,75% 2019- 2026	10 000	10 035	NC	10 035			222,12	A	575,00	21-août-23	ACD
TPCI.037	TPCI 5,80% 2019-2026	8 000	8 000	NC	8 000			45,76	A	464,00	4-déc.-23	ACD
TPCI.038	TPCI 5,75% 2019-2026	8 000	8 060	NC	8 060			45,37	A	460,00	4-déc.-23	ACD
TPCI.039	TPCI 5,75% 2019 - 2026	8 000	8 560	NC	8 560			354,14	A	460,00	17-oct.-22	ACD
TPCI.040	TPCI 5,75% 2019-2026	10 000	10 200	NC	10 200			573,42	A	575,00	10-janv.-23	ACD
TPCI.041	TPCI 5,80% 2020-2027	10 000	10 700	NC	10 700			500,55	A	580,00	28-févr.-23	ACD
TPCI.042	TPCI 5,90% 2020-2030	10 000	10 300	NC	10 300			509,18	A	590,00	28-févr.-23	ACD
TPCI.043	TPCI 5,90% 2020 - 2030	10 000	10 000	NC	10 000			421,89	A	590,00	23-avr.-23	ACD
TPCI.044	TPCI 5,80% 2020 - 2027	10 000	10 100	NC	10 100			414,74	A	580,00	23-avr.-23	ACD
TPCI.045	TPCI 5,80% 2020 -2027	10 000	10 000	NC	10 000			328,93	A	580,00	16-juin-23	ACD
TPCI.046	TPCI 5,90% 2020 - 2030	10 000	10 200	NC	10 200			334,60	A	590,00	16-juin-23	ACD
TPCI.047	TPCI 5,80% 2020 - 2027	10 000	10 250	NC	10 250			328,93	A	580,00	16-juin-23	ACD
TPCI.048	TPCI 5,80% 2020- 2027	10 000	10 150	NC	10 150			260,60	A	580,00	29-juil.-23	ACD
TPCI.049	TPCI 5,90% 2020- 2030	10 000	10 085	NC	10 085			265,10	A	590,00	29-juil.-23	ACD
TPCI.050	TPCI 5,90% 2020-2030	10 000	10 000	10 000	10 000	12	120 000	216,60	A	590,00	28-août-23	ACD
TPCI.051	TPCI 5,80% 2020-2027	10 000	10 000	NC	10 000			157,32	A	580,00	2-oct.-23	ACD
TPCI.052	TPCI 5,90 % 2020-2030	10 000	10 300	NC	10 300			160,03	A	590,00	2-oct.-23	ACD
TPCI.053	TPCI 5,80% 2020-2027	10 000	10 600	NC	10 600			116,00	A	580,00	28-oct.-23	ACD

TPCI.054	TPCI 5,90% 2020-2030	10 000	10 000	NC	10 000			118,00	A	590,00	28-oct.-23	ACD
TPCI.055	TPCI 5,80% 2020 -2027	10 000	10 500	NC	10 500			605,42	A	580,00	24-déc.-22	ACD
TPCI.056	TPCI 5,90% 2020- 2030	10 000	10 800	NC	10 800			615,86	A	590,00	24-déc.-22	ACD
TPCI.057	TPCI 5,80% 2020-2027	10 000	10 000	NC	10 000			79,45	A	580,00	20-nov.-23	ACD
TPCI.058	TPCI 5,80% 2021-2028	10 000	10 100	NC	10 100			486,25	A	580,00	9-mars-23	ACD
TPCI.059	TPCI 5,90% 2021-2031	10 000	10 350	NC	10 350			494,63	A	590,00	9-mars-23	ACD
TPCI.060	TPCI 5,80% 2021-2028	10 000	10 050	NC	10 050			382,96	A	580,00	13-mai-23	ACD
TPCI.061	TPCI 5,90% 2021-2031	10 000	10 050	NC	10 050			389,56	A	590,00	13-mai-23	ACD
TPCI.062	TPCI 5,80 % 2021 -2028	10 000	10 800	NC	10 800			306,68	A	580,00	30-juin-23	ACD
TPCI.063	TPCI 5,90% 2021 -2031	10 000	10 000	NC	10 000			311,97	A	590,00	30-juin-23	ACD
TPCI.064	TPCI 5,80 % 2021 - 2028	10 000	10 180	NC	10 180			232,00	A	580,00	16-août-23	ACD
TPCI.065	TPCI 5,90% 2021-2031	10 000	10 700	NC	10 700			163,26	A	590,00	30-sept.-23	ACD
TPCI.066	TPCI 5,90% 2021-2031	10 000	9 950	NC	9 950			105,07	A	590,00	5-nov.-23	ACD
TPCI.067	TPCI 5,90 % 2021-2036	10 000	10 400	NC	10 400			628,79	A	590,00	16-déc.-22	ACD
TPCI.068	TPCI 5,90 % 2022-2037	10 000	10 000	NC	10 000			552,82	A	590,00	1-févr.-23	ACD
TPCI.069	TPCI 5,75 % 2022-2037	10 000	10 000	NC	10 000			461,58	A	575,00	22-mars-23	ACD
TPCI.070	TPCI 5,75 % 2022-2037	10 000	10 000	NC	10 000			401,71	A	575,00	29-avr.-23	ACD
TPCI.071	TPCI 5,65% 2022-2032	10 000	10 000	NC	10 000			321,97	A	565,00	15-juin-23	ACD
TPCI.072	TPCI 5,65% 2022-2029	10 000	10 000	NC	10 000			253,86	A	565,00	29-juil.-23	ACD
TPCI.073	TPCI 5,75% 2022-2032	10 000	10 000	NC	10 000			258,36	A	575,00	29-juil.-23	ACD
TPCI.074	TPCI 5,85% 2022-2042	10 000	10 000	NC	10 000			262,85	A	585,00	29-juil.-23	ACD
TPNE.01	TRESOR PUBLIC DU NIGER 6,50% 2019-2026	10 000	10 800	10 700	10 700	66	664 900	511,10	A	650,00	28-mars-23	ACD
TPNE.02	TRESOR PUBLIC DU NIGER 6,50% 2019 - 2026	10 000	10 800	NC	10 800			286,71	A	650,00	1-août-23	ACD
TPNE.03	TRESOR PUBLIC DU NIGER 6,5% 2020-2027	10 000	10 800	NC	10 800			288,49	A	650,00	31-juil.-23	ACD
TPNE.04	TRESOR PUBLIC DU NIGER 6,30% 2021-2031	10 000	10 500	NC	10 500			238,19	A	630,00	24-août-23	ACD
TPNE.05	TPNE 6,15 % 2022-2034	10 000	10 350	NC	10 350			370,68	A	615,00	3-juin-23	ACD
TOTAL						756	7 564 900					

OBLIGATIONS REGIONALES

BIDC.04	BIDC-EBID 6,10% 2017-2027	6 250	6 750	NC	6 750			216,22	A	381,25	16-juin-23	ACD
BIDC.05	BIDC-EBID 6,40% 2019-2026	10 000	10 800	NC	10 800			314,78	S	320,00	12-janv.-23	ACD
BIDC.06	BIDC-EBID 6,50 % 2021-2028	10 000	10 400	NC	10 400			92,60	S	322,33	18-mai-23	ACD
BIDC.07	BIDC-EBID 5,90% 2022-2029	10 000	10 000	NC	10 000			345,92	S	295,81	9-déc.-22	ACD
CRRH.02	CRRH-UEMOA 6,10% 2012-2024	10 000	10 035	NC	10 035			291,74	S	305,00	17-janv.-23	AC
CRRH.03	CRRH-UEMOA 6% 2013-2023	10 000	10 000	NC	10 000			123,63	S	300,00	26-avr.-23	AC
CRRH.04	CRRH-UEMOA 6% 2014-2024	10 000	10 000	NC	10 000			16,48	S	300,00	30-juin-23	AC
CRRH.05	CRRH-UEMOA 5,85% 2015-2025	10 000	10 000	NC	10 000			8,01	S	290,06	4-juil.-23	AC
CRRH.06	CRRH-UEMOA 5,85% 2016-2026	10 000	10 230	NC	10 230			9,70	S	292,50	3-juil.-23	ACD
CRRH.07	CRRH-UEMOA 5,95% 2017-2029	5 833	5 833	NC	5 833			54,45	S	185,94	17-mai-23	AC
CRRH.08	CRRH-UEMOA 5,95% 2018-2030	6 667	6 667	NC	6 666,67			20,71	S	198,33	21-juin-23	AC
CRRH.09	CRRH-UEMOA 6,05% 2018-2033	7 333	7 333	NC	7 333			23,16	S	221,83	21-juin-23	AC
TOTAL						0	0					

OBLIGATIONS PRIVEES

BHNS.01	DIASPORA BONDS BHS 6,25% 2019-	10 000	10 800	NC	10 800			313,36	S	315,07	10-janv.-23	ACD
FNSBC.01	FCTC NSIA BANQUE 7 % 2020-2025	5 000	5 000	5 000	5 000	37	185 000	22,87	T	85,75	16-mars-23	ACD
FORBT.01	FCTC ORABANK 7 % 2021-2026	8 889	9 156	NC	9 155,56			20,33	T	152,44	28-mars-23	ACD
FTIMC.01	FCTC TEYLIOM IMMO 7 % 2021-2028	9 167	9 808	NC	9 808,34			47,91	T	157,21	23-mars-23	ACD
ORGT.02	ORAGROUP SA 7,15% 2021-2028	10 000	10 700	10 500	10 500	505	5 052 500	147,32	S	357,50	26-avr.-23	ACD
PADS.03	PAD 6,60% 2020-2027	10 000	10 000	NC	10 000			148,68	S	330,00	19-avr.-23	ACD
SNLC.01	SENELEC 6,50% 2018-2025	5 000	5 400	NC	5 400			93,37	S	162,50	27-mars-23	AC
SNTS.02	SONATEL 6,50% 2020-2027	10 000	10 800	NC	10 800			291,46	S	302,99	16-janv.-23	ACD
TOTAL						542	5 237 500					

SUKUK ET TITRES ASSIMILES

SUKCI.S2	SUKUK CI 5,75% 2016-2023	10 000	10 800	NC	10 800			198,06	S	289,10	7-mars-23	ACD
SUKSN.S2	SUKUK SN 6% 2016-2026	10 000	10 800	NC	10 800			278,33	S	306,67	26-janv.-23	ACD
SUKTG.S1	SUKUK TG 6,5% 2016-2026	10 000	10 800	NC	10 800			297,88	S	377,99	17-févr.-23	ACD
TOTAL						0	0					

TOTAL - Marché des obligations

1 298 12 802 400

Légende :
 (#) (*) Ex-Coupon couru (#/#)Cours de référence amorti / Coupon couru Ex-c (#)Ex-marge de profits
 Cours du jour: Ouv.: Ouverture Clôt.: Clôture Moy.: Moyen
 Type Amort: Type d'Amortissement IF: In Fine AC: Amortissement Constant AD: Amortissement Dégressif ACD: Amortissement Constant Différé
 Période: Périodicité de paiement des coupons A: Annuelle S: Semestrielle T: Trimestrielle
 Eché.: Échéance de paiement des intérêts
 Mentions: NC: Non Coté Ex-c: Ex-coupon ou Ex-droit SP: Suspendu

INFORMATIONS

OPERATIONS EN COURS

Emetteur	Opération
TPCI	Première cotation - TPCI 5,65 % 2022-2029 et TPCI 5,75 % 2022-2032 - Première cotation le 19 janvier 2023

AVIS

Entité	N°	Nature	Objet
--------	----	--------	-------

COMMUNIQUES

Emetteur	N°	Nature	Objet
----------	----	--------	-------

QUANTITES RESIDUELLES
MARCHE DES ACTIONS

Symbole	Titre	Quantité résiduelle à l'achat	Cours Achat / Vente			Quantité résiduelle à la vente	Cours de Référence
ABJC	SERVAIR ABIDJAN CI	13	1,365	/	1,455	476	1 390
BICC	BICI CI	20	6,350	/	6,600	420	6 700
BNBC	BERNABE CI	30	1,885	/	1,900	2 656	1 885
BOAB	BANK OF AFRICA BN	162	5,750	/	5,800	135	5 800
BOABF	BANK OF AFRICA BF	18	5,050	/	5,100	283	5 100
BOAC	BANK OF AFRICA CI	40	3,760	/	3,865	1 868	3 775
BOAM	BANK OF AFRICA ML	617	1,325	/	1,350	725	1 325
BOAN	BANK OF AFRICA NG	50	5,700	/	5,730	1 315	5 600
BOAS	BANK OF AFRICA SENEGAL	1	Marché	/			2 225
CABC	SICABLE CI	9	Marché	/			1 085
CBIBF	CORIS BANK INTERNATIONAL	5 538	8,195	/	8,200	11 378	8 195
CFAC	CFAO MOTORS CI			/	915	52	915
CIEC	CIE CI	10	1,890	/	1,900	2 470	1 900
ECOC	ECOBANK COTE D'IVOIRE	172	4,655	/	4,730	5 872	4 655
ETIT	ECOBANK TRANS. INCORP. TG	297 561	18	/	19	3 832 564	19
FTSC	FILTISAC CI			/	Marché	200	1 390
NEIC	NEI-CEDA CI	237	685	/	690	217	690
NSBC	NSIA BANQUE COTE D'IVOIRE	4	5,080	/	5,490	24	5 490
NTLC	NESTLE CI	5	6,805	/	7,790	7	7 790
ONTBF	ONATEL BF	251	3,150	/	3,155	750	3 150
ORAC	ORANGE COTE D'IVOIRE	1	10,000	/	10,180	2 921	10 190
ORGT	ORAGROUP TOGO	30	3,330	/	3,400	17	3 400
PALC	PALM CI	10	9,800	/	9,805	91	9 805
PRSC	TRACTAFRIC MOTORS CI	2	2,910	/	3,100	191	3 140
SAFC	SAFCA CI	50	800	/	825	4	830
SCRC	SUCRIVOIRE	100	860	/	920	100	950
SDCC	SODE CI	20	5,150	/	5,350	5 606	5 350
SDSC	BOLLORE	257	1,295	/	1,345	130	1 345
SEMC	CROWN SIEM CI			/	675	473	675
SGBC	SOCIETE GENERALE COTE D'IVOIRE	60	10,750	/	11,390	116	11 390
SHEC	VIVO ENERGY CI	100	760	/	800	2 560	800
SIBC	SOCIETE IVOIRIENNE DE BANQUE	2 953	4,480	/	4,500	8 081	4 480
SICC	SICOR CI	200	5,735	/	6,200	11	6 200
SIVC	AIR LIQUIDE CI	80	630	/	670	360	670
SLBC	SOLIBRA CI	16	84,000	/	87,000	21	84 000
SMBC	SMB CI	50	6,625	/	6,800	151	6 800
SNTS	SONATEL SN	101	14,600	/	14,990	300	15 000
SOGC	SOGB CI	1 142	5,400	/	5,405	3 644	5 405
SPHC	SAPH CI	1	4,560	/			5 060
STAC	SETAO CI	265	1,020	/	1,075	19	1 075
STBC	SITAB CI	1	6,380	/	6,800	1 840	6 895
SVOC	MOVIS CI			/			2 395
TTLC	TOTAL CI	131	1,915	/	1,920	187	1 920
TTLS	TOTAL SN	9	2,365	/	2,480	2 970	2 360
UNLC	UNILEVER CI			/	7,020	8	7 020
UNXC	UNIWAX CI	150	800	/	805	150	805

QUANTITES RESIDUELLES

MARCHE DES DROITS

Symbole	Titre	Quantité résiduelle à l'achat	Cours Achat / Vente	Quantité résiduelle à la vente	Cours de Référence
---------	-------	-------------------------------	---------------------	--------------------------------	--------------------

QUANTITES RESIDUELLES
MARCHE DES OBLIGATIONS

Symbole	Titre	Quantité résiduelle à l'achat	Cours Achat / Vente	Quantité résiduelle à la vente	Cours de Référence
BHSN.O1	DIASPORA BONDS BHS 6,25% 2019-		/ 10,000	279	10 800
FNSBC.O1	FCTC NSIA BANQUE 7 % 2020-2025	183	5,000 /		5 000
FORBT.O1	FCTC ORABANK 7 % 2021-2026		/		9 156
FTIMC.O1	FCTC TEYLIMOM IMMO 7 % 2021-2028		/		9 808
ORGT.O2	ORAGROUP SA 7,15% 2021-2028	491	10,000 / 10,500	995	10 500
PADS.O3	PAD 6,60% 2020-2027		/ 10,000	10	10 000
SNLC.O1	SENELEC 6,50% 2018-2025		/ 5,000	20	5 400
SNTS.O2	SONATEL 6,50% 2020-2027		/		10 800
EOM.O1	ETAT DU MALI 6.20% 2016-2023		/ 1,665	3 600	1 665
EOM.O2	Etat du Mali 6.50% 2017-2024		/		4 000
EOM.O3	ETAT DU MALI 6,50 % 2018-2025		/ 6,000	1 400	6 000
EOM.O4	ETAT DU MALI 6,50% 2019-2027		/		10 000
EOM.O5	ETAT DU MALI 6,50% 2020-2028		/ 10,000	513	10 000
EOM.O6	ETAT DU MALI 6,50% 2020-2027		/ 10,000	890	10 000
TPNE.O3	TRESOR PUBLIC DU NIGER 6,5% 2020-2027		/ 10,800	117	10 800
TPNE.O4	TRESOR PUBLIC DU NIGER 6,30% 2021-2031		/ 10,000	398	10 500
TPNE.O5	TPNE 6,15 % 2022-2034		/ 10,000	11	10 350
TPCI.O71	TPCI 5,65% 2022-2032		/		10 000
TPCI.O72	TPCI 5,65% 2022-2029		/		10 000
TPCI.O73	TPCI 5,75% 2022-2032		/		10 000
TPCI.O74	TPCI 5,85% 2022-2042		/		10 000
TPNE.O1	TRESOR PUBLIC DU NIGER 6,50% 2019-2026		/ 10,700	8	10 700
TPNE.O2	TRESOR PUBLIC DU NIGER 6,50% 2019 - 2026		/ 10,000	820	10 800
TPCI.O65	TPCI 5,90% 2021-2031		/		10 700
TPCI.O66	TPCI 5,90% 2021-2031		/ 9,950	14 127	9 950
TPCI.O67	TPCI 5,90 % 2021-2036		/		10 400
TPCI.O68	TPCI 5,90 % 2022-2037		/ 10,000	353	10 000
TPCI.O69	TPCI 5,75 % 2022-2037		/ 10,000	265	10 000
TPCI.O70	TPCI 5,75 % 2022-2037		/ 10,000	9 995	10 000
TPCI.O59	TPCI 5,90% 2021-2031		/		10 350
TPCI.O60	TPCI 5,80% 2021-2028		/ 10,050	250	10 050
TPCI.O61	TPCI 5,90% 2021-2031		/		10 050
TPCI.O62	TPCI 5,80 % 2021 -2028		/		10 800
TPCI.O63	TPCI 5,90% 2021 -2031		/		10 000
TPCI.O64	TPCI 5,80 % 2021 - 2028		/		10 180
TPCI.O53	TPCI 5,80% 2020-2027		/		10 600
TPCI.O54	TPCI 5,90% 2020-2030		/		10 000
TPCI.O55	TPCI 5,80% 2020 -2027		/		10 500
TPCI.O56	TPCI 5,90% 2020- 2030		/		10 800
TPCI.O57	TPCI 5,80% 2020-2027		/		10 000
TPCI.O58	TPCI 5,80% 2021-2028		/ 10,100	200	10 100
TPCI.O47	TPCI 5,80% 2020 - 2027		/		10 250
TPCI.O48	TPCI 5,80% 2020- 2027		/ 10,150	1 201	10 150
TPCI.O49	TPCI 5,90% 2020- 2030		/		10 085
TPCI.O50	TPCI 5,90% 2020-2030		/ 10,000	53	10 000
TPCI.O51	TPCI 5,80% 2020-2027		/		10 000
TPCI.O52	TPCI 5,90 % 2020-2030		/ 10,275	4	10 300
TPCI.O41	TPCI 5,80% 2020-2027		/		10 700
TPCI.O42	TPCI 5,90% 2020-2030		/ 10,000	215	10 300
TPCI.O43	TPCI 5,90% 2020 - 2030		/ 10,000	123	10 000

TPCI.O44	TPCI 5,80% 2020 - 2027			/			10 100
TPCI.O45	TPCI 5,80% 2020 -2027			/			10 000
TPCI.O46	TPCI 5,90% 2020 - 2030			/			10 200
TPCI.O35	TPCI 5,75% 2019 -2026			/	10,250	15 000	10 250
TPCI.O36	TPCI 5,75% 2019- 2026			/			10 035
TPCI.O37	TPCI 5,80% 2019-2026			/			8 000
TPCI.O38	TPCI 5,75% 2019-2026			/			8 060
TPCI.O39	TPCI 5,75% 2019 - 2026			/			8 560
TPCI.O40	TPCI 5,75% 2019-2026			/	8,000	3 350	10 200
TPCI.O29	TPCI 6% 2018-2026		19	10,000	/		10 000
TPCI.O30	TPCI 5,95% 2018-2025			/			6 012
TPCI.O31	TPCI 5,75% 2019 - 2026			/			10 230
TPCI.O32	TPCI 2,23% 2019-2026			/			10 000
TPCI.O33	TPCI 5.75% 2019-2026			/			8 640
TPCI.O34	TPCI 6% 2019-2029			/	8,750	84	8 750
TPCI.O23	TPCI 5.90% 2016-2026			/			10 215
TPCI.O24	TPCI 6.25% 2017-2029			/	10,000	914	10 000
TPCI.O25	TPCI 5,95% 2017-2024 A			/			10 000
TPCI.O26	TPCI 5,95% 2017-2024 B			/			10 000
TPCI.O27	TPCI 6% 2017-2025			/			10 250
TPCI.O28	TPCI 6% 2018 - 2026			/	10,400	63	10 700
TPBJ.O5	TPBJ 5,85 % 2022-2042			/	10,000	986	10 000
TPBJ.O6	TPBJ 5,75% 2022-2037			/	10,050	2 500	10 000
TPCI.O17	TPCI 3% 2014-2024			/			10 000
TPCI.O19	TPCI 5.99% 2015-2025		89	10,000	/		10 000
TPCI.O21	TPCI 6% 2016-2028			/	10,000	33	10 700
TPCI.O22	TPCI 5.90% 2016 - 2026			/	10,000	27	10 000
TPBF.O6	TPBF 6.50% 2018-2025			/	10,450	4	10 500
TPBF.O7	TPBF 6,50% 2018- 2025			/			10 000
TPBF.O8	TPBF 6,50% 2019-2027			/			10 000
TPBF.O9	TPBF 6,50% 2019 - 2027			/			10 800
TPBJ.O3	TPBJ 6,50% 2020-2028			/			10 001
TPBJ.O4	TPBJ 5,50 % 2022-2037			/			10 000
TPBF.O12	TPBF 6.50% 2021-2031			/			10 700
TPBF.O13	TPBF 6,50 % 2021 - 2031			/	10,000	145	10 250
TPBF.O14	TPBF 6,30% 2022-2034			/	10,000	18	10 800
TPBF.O15	ETAT DU BURKINA 6,30 % 2022-2034			/			10 000
TPBF.O4	TPBF 6.50% 2017-2027			/	10,075	2	10 000
TPBF.O5	TPBF 6,50% 2017-2024			/			10 800
EOM.O7	ETAT DU MALI 6.50% 2021-2031			/	10,000	11 164	9 999
EOM.O8	ETAT DU MALI 6,20 % 2022-2032			/	10,250	7	10 200
EOS.O5	ETAT SENEGAL 6.50% 2013-2023			/			10 800
EOS.O7	ETAT SENEGAL 6.30% 2015-2025			/	10,700	165	10 000
TPBF.O10	TPBF 6,50% 2020 - 2028			/	9,854.17	44	9 854
TPBF.O11	TPBF 6,50 % 2020-2028			/	9,167	819	10 000
BIDC.O4	BIDC-EBID 6.10% 2017-2027			/			6 750
BIDC.O5	BIDC-EBID 6,40% 2019-2026			/			10 800
BIDC.O6	BIDC-EBID 6,50 % 2021-2028			/			10 400
BIDC.O7	BIDC-EBID 5,90% 2022-2029			/	10,000	8	10 000
CRRH.O2	CRRH-UEMOA 6.10% 2012-2024			/			10 035
CRRH.O3	CRRH-UEMOA 6% 2013-2023			/			10 000
CRRH.O4	CRRH-UEMOA 6% 2014-2024			/			10 000
CRRH.O5	CRRH-UEMOA 5.85% 2015-2025			/			10 000
CRRH.O6	CRRH-UEMOA 5.85% 2016-2026			/			10 230
CRRH.O7	CRRH-UEMOA 5.95% 2017-2029			/			5 833

CRRH.O8	CRRH-UEMOA 5.95% 2018-2030	/	6 667
CRRH.O9	CRRH-UEMOA 6.05% 2018-2033	/	7 333

SUKUK ET TITRES ASSIMILES

Symbole	Titre	Quantité résiduelle à l'achat	Cours Achat / Vente	Quantité résiduelle à la vente	Cours de Référence
SUKCI.S2	SUKUK CI 5.75% 2016-2023		/		10 800
SUKSN.S2	SUKUK SN 6% 2016-2026		/		10 800
SUKTG.S1	SUKUK TG 6.5% 2016-2026		/		10 800

CALENDRIER DES ASSEMBLEES GENERALES

ANNEE : 2023

Société	Nature	Date	Heure	Lieu
---------	--------	------	-------	------

L'actualité de la BRVM sur nos plateformes digitales

Infos BRVM

Pour recevoir les informations boursières par SMS, souscrivez :



Côte d'Ivoire : *430#
Bénin : *430*15#



Côte d'Ivoire : #139#
Burkina Faso : *310#



Côte d'Ivoire : *431#
Niger : *512*9#
Togo : *310#

Site web

www.brvm.org



Application Mobile

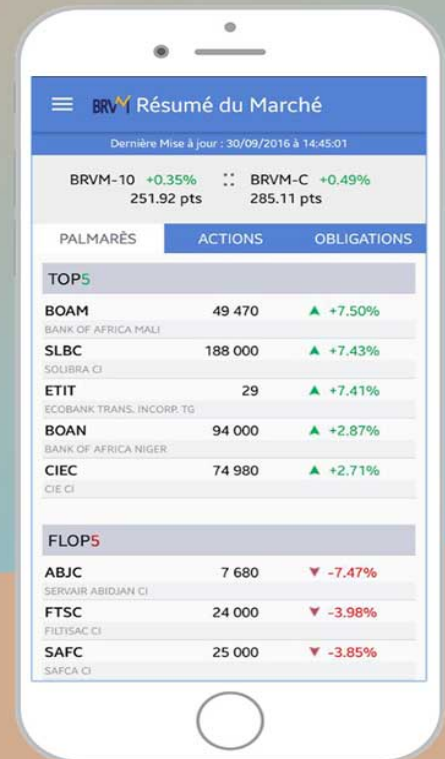

Nous suivre sur :

