

BRVM COMPOSITE	210,57
Variation Jour	0,63 %
Variation annuelle	3,62 %

BRVM 30	105,98
Variation Jour	0,66 %
Variation annuelle	5,98 %

BRVM PRESTIGE	98,58
Variation Jour	0,80 %
Variation annuelle	-1,42 %

Evolution des indices

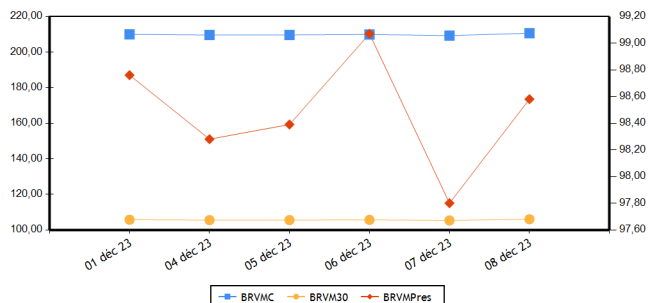

Volumes et valeurs transigés

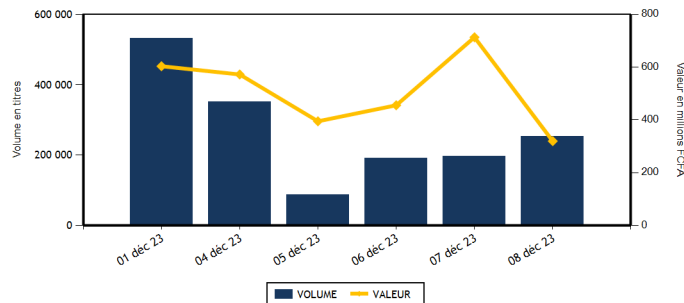

Actions	Niveau	Evol. Jour
Capitalisation boursière (FCFA)(Actions & Droits)	7 833 654 110 726	0,63 %
Volume échangé (Actions & Droits)	251 621	33,28 %
Valeur transigée (FCFA) (Actions & Droits)	306 411 292	-51,53 %
Nombre de titres transigés	43	0,00 %
Nombre de titres en hausse	21	200,00 %
Nombre de titres en baisse	11	-31,25 %
Nombre de titres inchangés	11	-45,00 %

Obligations	Niveau	Evol. Jour
Capitalisation boursière (FCFA)	10 204 201 125 788	0,05 %
Volume échangé	1 698	-80,39 %
Valeur transigée (FCFA)	13 072 029	-83,82 %
Nombre de titres transigés	7	75,00 %
Nombre de titres en hausse	6	500,00 %
Nombre de titres en baisse	0	-100,00 %
Nombre de titres inchangés	1	-50,00 %

PLUS FORTES HAUSSES

Titres	Cours	Evol. Jour	Evol. annuelle
UNIWAX CI (UNXC)	600	7,14 %	-22,08 %
ORAGROUP TOGO (ORGT)	2 735	6,21 %	-30,32 %
PALM CI (PALC)	6 795	6,17 %	-34,57 %
TOTAL SN (TTLS)	2 545	5,82 %	0,39 %
AIR LIQUIDE CI (SIVC)	720	3,60 %	6,67 %

PLUS FORTES BAISES

Titres	Cours	Evol. Jour	Evol. annuelle
SICOR CI (SICC)	3 310	-7,41 %	-38,76 %
TRACTAFRIC MOTORS CI (PRSC)	1 675	-6,94 %	-47,57 %
SAPH CI (SPHC)	1 870	-4,10 %	-62,56 %
BOLLROE (SDSC)	1 500	-3,23 %	7,53 %
SAFCA CI (SAFC)	1 300	-2,62 %	47,73 %

INDICES PAR COMPARTIMENT

Base = 100 au 02 janvier 2023	Nombre de sociétés	Valeur	Evol. Jour	Evol. annuelle	Volume	Valeur	PER moyen
BRVM-PRESTIGE	10	98,58	0,80 %	-1,42 %	153 350	110 200 097	6,02
BRVM-PRINCIPAL	36	103,90	0,72 %	3,90 %	98 271	196 211 195	14,07

INDICES SECTORIELS

Base = 100 au 14 juin 1999	Nombre de sociétés	Valeur	Evol. Jour	Evol. annuelle	Volume	Valeur	PER moyen
BRVM - INDUSTRIE	11	102,95	0,05 %	-1,22 %	52 862	101 430 420	39,54
BRVM - SERVICES PUBLICS	5	514,73	0,08 %	5,22 %	15 920	58 757 795	8,63
BRVM - FINANCES	15	85,83	1,30 %	13,67 %	151 848	91 543 442	6,84
BRVM - TRANSPORT	2	366,76	-3,15 %	7,33 %	10 400	15 605 650	8,13
BRVM - AGRICULTURE	5	146,89	2,66 %	-48,20 %	7 648	18 758 720	6,46
BRVM - DISTRIBUTION	7	332,74	1,46 %	-7,20 %	12 573	19 987 265	11,54
BRVM - AUTRES SECTEURS	1	1 104,32	0,00 %	-5,79 %	370	328 000	-

Indicateurs	BRVM COMPOSITE
PER moyen du marché	10,68
Taux de rendement moyen du marché	8,50
Taux de rentabilité moyen du marché	10,57
Nombre de sociétés cotées	46
Nombre de lignes obligataires	131
Volume moyen annuel par séance	486 871,00
Valeur moyenne annuelle par séance	1 163 154 805,19

Indicateurs	BRVM COMPOSITE
Ratio moyen de liquidité	4,70
Ratio moyen de satisfaction	54,17
Ratio moyen de tendance	1 152,67
Ratio moyen de couverture	8,68
Taux de rotation moyen du marché	0,02
Prime de risque du marché	3,46
Nombre de SGI participantes	31

Définitions

Volume moyen annuel par séance = Volume annuel échangé / nombre de séances
 Valeur moyenne annuelle par séance = Valeur annuelle échangée / nombre de séances
 Ratio moyen de liquidité = Moyenne des ratios de liquidité (Titres échangés / Volume des ordres de vente)
 Ratio moyen de satisfaction = Moyenne des ratios de satisfaction (Titres échangés / Volume des ordres d'achat)
 Ratio moyen de tendance = Moyenne des ratios de tendance (Volume des ordres d'achat / Volume des ordres de vente)
 Ratio moyen de couverture = Moyenne des ratios de couverture (Volume des ordres de vente / Volume des ordres d'achat)
 Taux moyen de rotation = Taux de rotation des actions cotées (volume transigé/capital flottante)
 PER moyen du marché = moyenne des PER des actions cotées ayant un PER positif
 Taux de rendement moyen = moyenne des taux de rendement des actions cotées ayant distribué un dividende
 Taux de rentabilité moyen = moyenne des taux de rentabilité des actions cotées
 Prime de risque du marché = (1 / le PER moyen du marché) - le taux de référence actuel des emprunts d'Etat

BOURSE REGIONALE DES VALEURS MOBILIERES
 Siège Social : Abidjan - Côte d'Ivoire, 18 av. Joseph Anoma
 Adresse : 01 BP 3802 Abidjan 01
 Tel : +225 20 31 55 50 / +225 20 32 66 85
 Fax : +225 20 32 66 84
 E-mail : brvm@brvm.org Site web : www.brvm.org



MARCHE DES ACTIONS

Sect. Act. (*)	Symbole	Titre	Cours Précédent	Cours du jour		Variation jour	Séance de cotation		Cours Référence	Variation de l'année précédente	Dernier dividende payé		Rdt. Net	PER
				Ouv.	Clôt.		Volume	Valeur			Montant net	Date		
COMPARTIMENT PRESTIGE			98,58	points		0,80 %								
AGR	PALC	PALM CI	6 400	6 400	6 795	6,17 %	321	2 084 870	6 795	-34,57 %	1 213,63	19-juil.-23	17,86 %	2,52
AGR	SPHC	SAPH CI	1 950	1 950	1 870	-4,10 %	1 543	2 919 855	1 870	-62,56 %	294,30	29-sept.-23	15,74 %	2,86
DIS	TTLC	TOTAL CI	1 750	1 780	1 790	2,29 %	1 439	2 565 835	1 790	-5,54 %	175,53	21-sept.-23	9,81 %	9,18
DIS	TTLS	TOTAL SN	2 405	2 450	2 545	5,82 %	2 171	5 319 520	2 545	0,39 %	241,01	13-juil.-23	9,47 %	9,78
FIN	ETIT	ECOBANK TRANS. INCORP. TG	18	18	18	0,00 %	130 184	2 326 772	18	-5,26 %	0,60	8-juin-23	3,36 %	1,42
FIN	SGBC	SOCIETE GENERALE COTE D'IVOIRE	15 640	15 655	15 850	1,34 %	776	12 399 635	15 850	36,58 %	1 112,43	31-mai-23	7,02 %	6,61
IND	NTLC	NESTLE CI	7 745	7 200	7 740	-0,06 %	5 015	35 954 410	7 740	-6,12 %	728,10	8-août-23	9,41 %	10,27
IND	SMBC	SMB CI	9 890	9 800	9 810	-0,81 %	483	4 763 680	9 810	44,26 %	720,00	31-août-23	7,34 %	8,12
SPU	ONTBF	ONATEL BF	2 290	2 290	2 280	-0,44 %	10 320	23 215 855	2 280	-28,75 %	287,88	26-juin-23	12,63 %	6,93
SPU	SNTS	SONATEL SN	17 000	17 000	17 000	0,00 %	1 098	18 649 665	17 000	11,84 %	1 500,00	30-mai-23	8,82 %	6,10
TOTAL							153 350	110 200 097						

COMPARTIMENT PRINCIPAL			103,90	points		0,72 %								
AGR	SCRC	SUCRIVOIRE	480	495	495	3,13 %	811	391 895	495	-46,49 %	40,50	20-août-21	8,18 %	
AGR	SICC	SICOR CI	3 575	3 580	3 310	-7,41 %	120	401 140	3 310	-38,76 %	1 919,00	25-sept.-00		16,66
AGR	SOGC	SOGB CI	2 670	2 670	2 745	2,81 %	4 853	12 960 960	2 745	-51,59 %	558,00	17-juil.-23	20,33 %	3,79
AUT	STAC	SETAO CI	895	850	895	0,00 %	370	328 000	895	-5,79 %	66,15	18-juil.-22	7,39 %	
DIS	ABJC	SERVAIR ABIDJAN CI	1 295	1 295	1 295	0,00 %	510	660 450	1 295	0,00 %	92,00	31-août-23	7,10 %	11,14
DIS	BNBC	BERNABE CI	1 000	1 000	995	-0,50 %	361	359 500	995	-50,25 %	150,00	24-juil.-23	15,08 %	3,64
DIS	CFAC	CFAO MOTORS CI	875	875	875	0,00 %	13	11 375	875	-5,91 %	27,45	15-sept.-23	3,14 %	28,68
DIS	PRSC	TRACTAFRIC MOTORS CI	1 800	1 800	1 675	-6,94 %	5 293	8 825 975	1 675	-47,57 %	224,10	13-sept.-23	13,38 %	4,71
DIS	SHEC	VIVO ENERGY CI	805	805	815	1,24 %	2 786	2 244 610	815	8,67 %	29,00	28-oct.-22	3,56 %	13,68
FIN	BICC	BICI CI	6 900	6 795	6 980	1,16 %	2 524	17 294 500	6 980	1,90 %	401,40	31-juil.-23	5,75 %	9,39
FIN	BOAB	BANK OF AFRICA BN	6 415	6 500	6 500	1,33 %	218	1 415 940	6 500	9,24 %	627,00	25-mai-23	9,65 %	6,89
FIN	BOABF	BANK OF AFRICA BF	7 000	7 000	7 245	3,50 %	881	6 261 770	7 245	39,33 %	577,00	5-mai-23	7,96 %	6,26
FIN	BOAC	BANK OF AFRICA CI	7 000	7 000	7 000	0,00 %	570	3 985 575	7 000	89,19 %	540,00	28-avr.-23	7,71 %	6,98
FIN	BOAM	BANK OF AFRICA ML	1 505	1 505	1 525	1,33 %	2 570	3 840 635	1 525	8,93 %	271,00	15-mai-19		11,34
FIN	BOAN	BANK OF AFRICA NG	5 500	5 500	5 600	1,82 %	405	2 258 620	5 600	-3,20 %	613,80	25-mai-23	10,96 %	7,18
FIN	BOAS	BANK OF AFRICA SENEGAL	3 200	3 200	3 300	3,13 %	723	2 377 400	3 300	34,69 %	187,50	1-juin-23	5,68 %	5,08
FIN	CBIBF	CORIS BANK INTERNATIONAL	8 600	8 750	8 800	2,33 %	477	4 158 500	8 800	4,89 %	525,00	6-juil.-23	5,97 %	4,99
FIN	ECOC	ECOBANK COTE D'IVOIRE	7 000	7 000	7 000	0,00 %	2 227	15 515 040	7 000	41,56 %	549,00	30-mai-22	7,84 %	8,64
FIN	NSBC	NSIA BANQUE COTE D'IVOIRE	5 900	5 860	5 900	0,00 %	347	2 035 170	5 900	-1,26 %	363,60	7-juil.-23	6,16 %	4,51
FIN	ORGT	ORAGROUP TOGO	2 575	2 500	2 735	6,21 %	541	1 365 795	2 735	-30,32 %	59,52	17-juil.-20	2,18 %	9,89
FIN	SAFC	SAFCA CI	1 335	1 330	1 300	-2,62 %	8 460	11 247 570	1 300	47,73 %	23,04	29-juil.-11		
FIN	SIBC	SOCIETE IVOIRIENNE DE BANQUE	5 300	5 300	5 300	0,00 %	945	5 060 520	5 300	15,59 %	495,00	11-août-23	9,34 %	6,61
IND	CABC	SICABLE CI	1 000	1 010	1 010	1,00 %	2 563	2 575 905	1 010	-13,68 %	69,00	2-août-23	6,83 %	5,56
IND	FTSC	FILTISAC CI	1 820	1 800	1 845	1,37 %	23 149	42 429 020	1 845	15,31 %	235,00	30-juil.-21	12,74 %	169,54
IND	NEIC	NEI-CEDA CI	660	NC	NC	0,00 %			660	-17,50 %	35,25	22-sept.-23	5,34 %	6,95
IND	SEMC	CROWN SIEM CI	830	815	815	-1,81 %	10 930	8 422 950	815	19,85 %	14,40	28-déc.-21	1,77 %	8,61
IND	SIVC	AIR LIQUIDE CI	695	695	720	3,60 %	3 534	2 513 730	720	6,67 %	63,00	29-sept.-17		15,61
IND	SLBC	SOLIBRA CI	90 000	90 000	90 000	0,00 %	3	270 000	90 000	8,11 %	4 050,00	12-août-22	4,50 %	121,70

IND	STBC	SITAB CI	6 095	6 095	6 095	0,00 %	84	511 980	6 095	-11,02 %	551,00	27-juil.-23	9,04 %	9,51
IND	UNLC	UNILEVER CI	5 000	NC	NC	0,00 %			5 000	-28,83 %	1 233,00	9-juil.-12		
IND	UNXC	UNIWAX CI	560	565	600	7,14 %	7 101	3 988 745	600	-22,08 %	60,75	29-juil.-22	10,13 %	
SPU	CIEC	CIE CI	1 845	1 845	1 900	2,98 %	3 393	6 339 705	1 900	-4,52 %	157,50	31-juil.-23	8,29 %	10,84
SPU	ORAC	ORANGE COTE D'IVOIRE	10 695	10 695	10 700	0,05 %	920	9 683 415	10 700	4,80 %	752,76	15-juin-23	7,04 %	10,50
SPU	SDCC	SODE CI	4 745	4 745	4 700	-0,95 %	189	869 155	4 700	-14,00 %	450,00	15-sept.-23	9,57 %	8,80
TRP	SDSC	BOLLORE	1 550	1 500	1 500	-3,23 %	10 400	15 605 650	1 500	7,53 %	92,00	20-nov.-23	6,13 %	8,13
TRP	SVOC	MOVIS CI	2 395	SP	SP	0,00 %			2 395	0,00 %	270,00	5-juil.-99		
TOTAL							98 271	196 211 195						

TOTAL
TOTAL - Marché des actions

251 621 306 411 292

Secteurs d'activités (*) : AGR = Agriculture, AUT = Autres Secteurs, DIS = Distribution, FIN = Finances, IND = Industrie, TRP = Transport, SPU = Services Publics

MARCHE DES DROITS

Symbole	Titre	Cours Précédent	Cours du jour		Variation jour	Séance de cotation		Cours Référence	Variation depuis l'origine	Parité	Periode de négociation	
			Ouv.	Clôt.		Volume	Valeur				Début	fin

TOTAL
TOTAL - Marché des droits
Légende:

(d) Ex-dividende (V) Variation par rapport au cours de référence

Cours du jour: Ouv.: Ouverture Clôt.: Clôture Moy.: Moyen

Mentions : NC: Non Coté Ex-c: Ex-coupon Ex-d: Ex-droit SP: Suspendu Val-T: Valeur Théorique

PER = Cours / BNPA selon les données disponibles Rdt. Net: Rendement net (DNPA / Cours)

Comp.: 1 - Premier Compartiment 2 - Second Compartiment 3 - Compartiment de croissance

Ratio de liquidité = Titres échangés / Volume des ordres de vente

: Progression de l'indice sectoriel : Stabilité de l'indice sectoriel : Recul de l'indice sectoriel

MARCHE DES OBLIGATIONS

Symbole	Titre	Valeur nominale	Cours Précédent	Cours du jour	Cours Référence	Séance de cotation		Coupon couru	Coupon d'intérêt		Type Amort	
						Volume	Valeur		Période	Montant net		Eché.
OBLIGATIONS D'ETAT												
EOM.010	ETAT DU MALI 6,20 % 2022-2029 (*)	10 000	10 000	NC	10 000			618,30	A	620,00	9-déc.-23	ACD
EOM.011	ETAT DU MALI 6,40 % 2023-2030	10 000	10 000	NC	10 000			428,42	A	640,00	7-avr.-24	ACD
EOM.012	ETAT DU MALI 6,50 % 2023-2030	10 000	10 000	NC	10 000			236,20	A	650,00	28-juil.-24	ACD
EOM.02	Etat du Mali 6.50% 2017-2024	2 000	2 000	NC	2 000			82,40	A	130,00	20-avr.-24	AC
EOM.03	ETAT DU MALI 6,50 % 2018-2025	4 000	4 000	NC	4 000			45,22	A	260,00	7-oct.-24	AC
EOM.04	ETAT DU MALI 6,50% 2019-2027	8 000	8 000	NC	8 000			211,69	A	520,00	12-juil.-24	AC
EOM.05	ETAT DU MALI 6,50% 2020-2028	10 000	10 000	NC	10 000			454,64	A	650,00	27-mars-24	ACD
EOM.06	ETAT DU MALI 6,50% 2020-2027	8 000	8 000	NC	8 000			11,30	A	520,00	2-déc.-24	AC
EOM.07	ETAT DU MALI 6.50% 2021-2031	10 000	9 875	NC	9 875			419,13	A	650,00	16-avr.-24	AC
EOM.08	ETAT DU MALI 6,20 % 2022-2032	10 000	10 000	NC	10 000			155,85	A	620,00	7-sept.-24	ACD
EOM.09	ETAT DU MALI 6,30% 2022-2032 (*)	10 000	10 000	NC	10 000			628,27	A	630,00	9-déc.-23	ACD
EOS.010	ETAT DU SENEGAL 6,15 % 2023-2030	10 000	10 000	NC	10 000			118,27	S	307,50	29-mars-24	ACD
EOS.011	ETAT DU SENEGAL 6,35 % 2023-2033	10 000	9 660	NC	9 660			122,12	S	317,50	29-mars-24	ACD
EOS.012	ETAT DU SENEGAL 6,15 % 2023-2028	10 000	10 000	NC	10 000			387,72	S	615,00	14-févr.-24	ACD
EOS.013	ETAT DU SENEGAL 6,30 % 2023-2030	10 000	10 000	NC	10 000			397,17	S	630,00	14-févr.-24	ACD
EOS.014	ETAT DU SENEGAL 6,50 % 2023-2033	10 000	10 000	NC	10 000			409,78	S	650,00	14-févr.-24	ACD
EOS.07	ETAT SENEGAL 6.30% 2015-2025	10 000	10 000	NC	10 000			22,44	S	314,14	25-mai-24	ACD
EOS.08	ETAT DU SENEGAL 5,95% 2022-2034	10 000	10 000	NC	10 000			560,77	A	595,00	29-déc.-23	ACD
EOS.09	ETAT DU SENEGAL 6,00 % 2023-20	10 000	9 700	NC	9 700			115,38	S	300,00	29-mars-24	ACD
TPBF.010	TPBF 6,50% 2020 - 2028	7 500	7 575	NC	7 575.01			52,61	S	243,75	20-sept.-24	ACD
TPBF.011	TPBF 6,50 % 2020-2028	8 334	8 334	NC	8 334			223,75	S	270,86	9-janv.-24	ACD
TPBF.012	TPBF 6.50% 2021-2031	10 000	10 000	NC	10 000			132,14	S	325,00	25-mars-24	ACD
TPBF.013	TPBF 6,50 % 2021 - 2031	10 000	9 900	10 000	10 000	50	500 000	273,78	S	325,00	6-janv.-24	ACD
TPBF.014	TPBF 6,30% 2022-2034	10 000	10 100	NC	10 100			169,62	S	315,00	1-mars-24	ACD
TPBF.015	ETAT DU BURKINA 6,30 % 2022-2	10 000	9 900	NC	9 900			39,81	S	315,00	15-mai-24	ACD
TPBF.016	ETAT DU BURKINA 6% 2023-2028	10 000	10 000	NC	10 000			246,20	S	300,00	10-janv.-24	ACD
TPBF.04	TPBF 6.50% 2017-2027	10 000	10 000	NC	10 000			230,88	S	326,78	31-janv.-24	ACD
TPBF.05	TPBF 6,50% 2017-2024	10 000	10 000	NC	10 000			287,70	S	325,00	29-déc.-23	ACD
TPBF.06	TPBF 6.50% 2018-2025	10 000	9 950	10 000	10 000	100	1 000 000	5,33	S	325,00	5-juin-24	ACD
TPBF.07	TPBF 6,50% 2018- 2025	10 000	10 000	NC	10 000			41,07	S	325,00	15-mai-24	AC
TPBF.08	TPBF 6,50% 2019-2027	10 000	10 000	NC	10 000			56,83	S	323,22	6-mai-24	ACD
TPBF.09	TPBF 6,50% 2019 - 2027	10 000	9 995	10 000	10 000	55	550 000	108,33	S	325,00	8-avr.-24	ACD
TPBJ.03	TPBJ 6,50% 2020-2028	10 000	10 000	NC	10 000			186,48	A	650,00	25-août-24	AC
TPBJ.04	TPBJ 5,50 % 2022-2037	10 000	10 000	NC	10 000			423,77	A	550,00	1-mars-24	AC
TPBJ.05	TPBJ 5,85 % 2022-2042	10 000	9 999	NC	9 999			450,74	A	585,00	1-mars-24	ACD
TPBJ.06	TPBJ 5,75% 2022-2037	10 000	10 600	NC	10 600			208,95	A	575,00	28-juil.-24	ACD
TPBJ.07	TPBJ 5,70% 2023-2030	10 000	10 001	NC	10 001			420,49	A	570,00	13-mars-24	AC
TPBJ.08	TPBJ 6,20% 2023-2038	10 000	10 000	NC	10 000			457,38	A	620,00	13-mars-24	AC
TPCI.017	TPCI 3% 2014-2024	10 000	10 000	NC	10 000			140,98	S	150,00	19-déc.-23	ACD
TPCI.019	TPCI 5.99% 2015-2025	10 000	10 000	NC	10 000			340,42	A	599,00	14-mai-24	ACD
TPCI.021	TPCI 6% 2016-2028	10 000	10 000	NC	10 000			400,00	A	600,00	8-avr.-24	ACD
TPCI.022	TPCI 5.90% 2016 - 2026	10 000	9 700	NC	9 700			283,72	A	590,00	15-juin-24	ACD
TPCI.023	TPCI 5.90% 2016-2026	10 000	9 650	NC	9 650			33,85	A	590,00	17-nov.-24	ACD
TPCI.024	TPCI 6.25% 2017-2029	10 000	9 980	NC	9 980			117,83	S	312,50	31-mars-24	ACD
TPCI.025	TPCI 5,95% 2017-2024 A	10 000	9 700	NC	9 700			73,16	S	297,50	24-avr.-24	ACD
TPCI.026	TPCI 5,95% 2017-2024 B	10 000	10 000	NC	10 000			45,77	S	297,50	10-mai-24	ACD
TPCI.027	TPCI 6% 2017-2025	10 000	10 250	NC	10 250			265,57	S	300,00	29-déc.-23	ACD
TPCI.028	TPCI 6% 2018 - 2026	10 000	10 000	NC	10 000			209,84	A	600,00	2-août-24	ACD
TPCI.029	TPCI 6% 2018-2026	10 000	10 000	NC	10 000			163,93	A	600,00	19-avr.-24	ACD
TPCI.030	TPCI 5,95% 2018-2025	5 000	5 000	NC	5 000			145,08	S	149,16	13-déc.-23	ACD
TPCI.031	TPCI 5,75% 2019 - 2026	10 000	10 230	NC	10 230			268,65	A	575,00	20-juin-24	ACD
TPCI.032	TPCI 2,23% 2019-2026	10 000		NC				104,19	A	223,00	20-juin-24	ACD
TPCI.033	TPCI 5.75% 2019-2026	6 000	6 240	NC	6 240			247,91	A	345,00	20-mars-24	ACD
TPCI.034	TPCI 6% 2019-2029	7 500	7 500	NC	7 500			323,36	A	450,00	20-mars-24	ACD
TPCI.035	TPCI 5,75% 2019 -2026	10 000	10 250	NC	10 250			235,66	A	575,00	11-juil.-24	ACD
TPCI.036	TPCI 5,75% 2019- 2026	10 000	10 000	NC	10 000			171,24	A	575,00	21-août-24	ACD
TPCI.037	TPCI 5,80% 2019-2026	6 000	6 000	NC	6 000			3,80	A	348,00	4-déc.-24	ACD
TPCI.038	TPCI 5,75% 2019-2026	6 000	6 000	NC	6 000			3,77	A	345,00	4-déc.-24	ACD

TPCI.O39	TPCI 5,75% 2019 - 2026	6 000	6 420	NC	6 420	49,02	A	345,00	17-oct.-24	ACD
TPCI.O40	TPCI 5,75% 2019-2026	8 000	7 840	NC	7 840	418,41	A	460,00	10-janv.-24	ACD
TPCI.O41	TPCI 5,80% 2020-2027	10 000	10 000	NC	10 000	448,47	A	580,00	29-févr.-24	ACD
TPCI.O42	TPCI 5,90% 2020-2030	10 000	10 000	NC	10 000	456,20	A	590,00	29-févr.-24	ACD
TPCI.O43	TPCI 5,90% 2020 - 2030	10 000	10 000	NC	10 000	369,15	A	590,00	23-avr.-24	ACD
TPCI.O44	TPCI 5,80% 2020 - 2027	10 000	9 620	NC	9 620	362,90	A	580,00	23-avr.-24	ACD
TPCI.O45	TPCI 5,80% 2020 - 2027	8 000	8 000	NC	8 000	221,86	A	464,00	16-juin-24	ACD
TPCI.O46	TPCI 5,90% 2020 - 2030	8 750	8 925	NC	8 925	246,84	A	516,25	16-juin-24	ACD
TPCI.O47	TPCI 5,80% 2020 - 2027	8 000	8 200	NC	8 200	221,86	A	464,00	16-juin-24	ACD
TPCI.O48	TPCI 5,80% 2020- 2027	8 000	7 920	NC	7 920	167,34	A	464,00	29-juil.-24	ACD
TPCI.O49	TPCI 5,90% 2020- 2030	8 750	8 824	NC	8 824.38	186,19	A	516,25	29-juil.-24	ACD
TPCI.O50	TPCI 5,90% 2020-2030	8 750	8 750	NC	8 750	143,87	A	516,25	28-août-24	ACD
TPCI.O51	TPCI 5,80 % 2020-2027	8 000	8 000	NC	8 000	84,94	A	464,00	2-oct.-24	ACD
TPCI.O52	TPCI 5,90 % 2020 -2030	8 750	9 013	NC	9 012.50	94,50	A	516,25	2-oct.-24	ACD
TPCI.O53	TPCI 5,80% 2020-2027	8 000	8 480	NC	8 480	51,98	A	464,00	28-oct.-24	ACD
TPCI.O54	TPCI 5,90% 2020-2030	8 750	8 750	NC	8 750	57,83	A	516,25	28-oct.-24	ACD
TPCI.O55	TPCI 5,80% 2020 -2027	10 000	10 500	NC	10 500	554,58	A	580,00	24-déc.-23	ACD
TPCI.O56	TPCI 5,90% 2020- 2030	10 000	10 800	NC	10 800	564,14	A	590,00	24-déc.-23	ACD
TPCI.O57	TPCI 5,80% 2020-2027	8 000	7 680	NC	7 680	22,82	A	464,00	20-nov.-24	ACD
TPCI.O58	TPCI 5,80% 2021-2028	10 000	10 000	NC	10 000	434,21	A	580,00	9-mars-24	ACD
TPCI.O59	TPCI 5,90% 2021-2031	10 000	10 350	NC	10 350	441,69	A	590,00	9-mars-24	ACD
TPCI.O60	TPCI 5,80% 2021-2028	10 000	10 000	NC	10 000	331,20	A	580,00	13-mai-24	ACD
TPCI.O61	TPCI 5,90% 2021-2031	10 000	10 050	NC	10 050	336,91	A	590,00	13-mai-24	ACD
TPCI.O62	TPCI 5,80 % 2021 -2028	10 000	10 000	NC	10 000	255,14	A	580,00	30-juin-24	ACD
TPCI.O63	TPCI 5,90% 2021 -2031	10 000	10 000	NC	10 000	259,54	A	590,00	30-juin-24	ACD
TPCI.O64	TPCI 5,80 % 2021 - 2028	10 000	10 180	NC	10 180	180,66	A	580,00	16-août-24	ACD
TPCI.O65	TPCI 5,90 % 2021-2031	10 000	10 700	NC	10 700	111,23	A	590,00	30-sept.-24	ACD
TPCI.O66	TPCI 5,90% 2021-2031	10 000	9 950	NC	9 950	53,20	A	590,00	5-nov.-24	ACD
TPCI.O67	TPCI 5,90 % 2021-2036	10 000	10 200	NC	10 200	577,07	A	590,00	16-déc.-23	ACD
TPCI.O68	TPCI 5,90 % 2022-2037	10 000	10 000	NC	10 000	501,10	A	590,00	1-févr.-24	ACD
TPCI.O69	TPCI 5,75 % 2022-2037	10 000	10 000	NC	10 000	410,04	A	575,00	22-mars-24	ACD
TPCI.O70	TPCI 5,75 % 2022-2037	10 000	10 100	NC	10 100	350,34	A	575,00	29-avr.-24	ACD
TPCI.O71	TPCI 5,65% 2022-2032	10 000	10 150	NC	10 150	271,69	A	565,00	15-juin-24	ACD
TPCI.O72	TPCI 5,65% 2022-2029	10 000	9 500	NC	9 500	203,77	A	565,00	29-juil.-24	ACD
TPCI.O73	TPCI 5,75% 2022-2032	10 000	10 000	NC	10 000	207,38	A	575,00	29-juil.-24	ACD
TPCI.O74	TPCI 5,85% 2022-2042	10 000	10 000	NC	10 000	203,77	A	565,00	29-juil.-24	ACD
TPCI.O75	TPCI 5,65% 2022-2029	10 000	10 700	NC	10 700	95,71	A	565,00	7-oct.-24	ACD
TPCI.O76	TPCI 5,75% 2022-2032	10 000	10 000	NC	10 000	97,40	A	575,00	7-oct.-24	ACD
TPCI.O77	TPCI (TAUX DE BASE + SPREAD) % 2022-2029	10 000	10 000	NC	10 000	42,33	T	144,25	11-févr.-24	ACD
TPCI.O78	TPCI 5,65% 2022-2029	10 000	9 700	NC	9 700	557,26	A	565,00	13-déc.-23	ACD
TPCI.O79	TPCI 5,75% 2023-2030	10 000	9 992	NC	9 992	445,82	A	575,00	28-févr.-24	ACD
TPCI.O80	TPCI 6% 2023-2030	10 000	10 000	NC	10 000	336,07	A	600,00	17-mai-24	ACD
TPNE.O1	TRESOR PUBLIC DU NIGER 6,50% 2019-2026	10 000	10 000	NC	10 000	452,87	A	650,00	28-mars-24	ACD
TPNE.O2	TRESOR PUBLIC DU NIGER 6,50% 2019 - 2026	10 000	10 000	NC	10 000	229,10	A	650,00	1-août-24	ACD
TPNE.O3	TRESOR PUBLIC DU NIGER 6,5% 2020-2027	8 000	8 000	NC	8 000	184,70	A	520,00	31-juil.-24	ACD
TPNE.O4	TRESOR PUBLIC DU NIGER 6,30% 2	10 000	10 000	NC	10 000	182,46	A	630,00	24-août-24	ACD
TPNE.O5	TPNE 6,15 % 2022-2034	10 000	10 000	NC	10 000	315,90	A	615,00	3-juin-24	ACD
TPNE.O6	TRESOR PUBLIC DU NIGER 6,15% 2022 - 2034	10 000	10 000	NC	10 000	604,89	A	615,00	14-déc.-23	ACD
TPTG.O2	TPTG 6% 2022-2037	10 000	9 975	NC	9 975	36,07	A	600,00	16-nov.-24	ACD
TOTAL					205	2 050 000				

OBLIGATIONS REGIONALES

BIDC.O4	BIDC-EBID 6,10% 2017-2027	5 000	5 000	NC	5 000	145,83	A	305,00	16-juin-24	ACD
BIDC.O5	BIDC-EBID 6,40% 2019-2026	10 000	10 000	NC	10 000	259,13	S	320,00	12-janv.-24	ACD
BIDC.O6	BIDC-EBID 6,50 % 2021-2028	9 000	9 000	NC	9 000	31,97	S	290,90	18-mai-24	ACD
BIDC.O7	BIDC-EBID 5,90% 2022-2029 (*)	10 000	10 000	NC	10 000	294,19	S	295,81	9-déc.-23	ACD
CRRH.O10	CRRH-UEMOA 6,10% 2022-2037	10 000	10 000	NC	10 000	210,52	S	305,00	3-févr.-24	AC
CRRH.O2	CRRH-UEMOA 6.10% 2012-2024	10 000	9 800	NC	9 800	238,70	S	305,00	17-janv.-24	AC
CRRH.O4	CRRH-UEMOA 6% 2014-2024	10 000	10 000	NC	10 000	263,93	S	300,00	30-déc.-23	AC
CRRH.O5	CRRH-UEMOA 5.85% 2015-2025	10 000	10 000	NC	10 000	250,94	S	294,10	4-janv.-24	AC
CRRH.O6	CRRH-UEMOA 5.85% 2016-2026	10 000	10 230	NC	10 230	251,17	S	292,50	3-janv.-24	ACD
CRRH.O7	CRRH-UEMOA 5.95% 2017-2029	5 000	5 000	NC	5 000	17,16	S	148,75	17-mai-24	AC
CRRH.O8	CRRH-UEMOA 5.95% 2018-2030	6 250	6 250	NC	6 250	172,73	S	185,94	21-déc.-23	AC
CRRH.O9	CRRH-UEMOA 6.05% 2018-2033	7 000	7 000	NC	7 000	196,71	S	211,75	21-déc.-23	AC
TOTAL						0		0		

OBLIGATIONS PRIVEES

BHSN.O1	DIASPORA BONDS BHS 6,25% 2019-	10 000	9 800	NC	9 800	257,86	S	314,21	10-janv.-24	ACD		
FBOAD.O1	FCTC BOAD DOLI-P 6,10% 2023-2030	9 100	9 100	NC	9 100	120,15	S	276,79	20-mars-24	AC		
FNSBC.O1	FCTC NSIA BANQUE 7 % 2020-2025	3 333	3 333	3 566	3 566.66	332	1 159 530	52,14	T	57,17	16-déc.-23	ACD
FORBT.O1	FCTC ORABANK 7 % 2021-2026	7 222	7 728	NC	7 727.78			96,64	T	123,86	28-déc.-23	ACD
FTIMC.O1	FCTC TEYLIM IMMO 7 % 2021-2028 (*)	7 917	7 917	8 470	8 470.84	300	2 407 499	142,92	T	142,92	8-déc.-23	ACD
ORGT.O2	ORAGROUP SA 7,15% 2021-2028	10 000	10 600	NC	10 600	84,00	S	357,50	26-avr.-24	ACD		
PADS.O3	PAD 6,60% 2020-2027	8 000	8 280	NC	8 280	72,13	S	264,00	19-avr.-24	ACD		
PTRC.O1	PETRO IVOIRE 6,80% 2022-2029	10 000	10 000	10 500	10 500	656	6 885 000	-12,75	S	333,20	15-juin-24	ACD
SNLC.O1	SENELEC 6,50% 2018-2025	3 000	3 000	3 000	3 000	205	570 000	38,57	S	97,50	27-mars-24	AC
SNTS.O2	SONATEL 6,50% 2020-2027	8 000	8 000	NC	8 000	193,65	S	245,74	16-janv.-24	ACD		
TOTAL						1 493		11 022 029				

SUKUK ET TITRES ASSIMILES

SUKSN.S2	SUKUK SN 6% 2016-2026	10 000	10 750	NC	10 750	225,00	S	306,67	26-janv.-24	ACD
SUKTG.S1	SUKUK TG 6.5% 2016-2026	10 000	10 000	NC	10 000	232,14	S	377,99	17-févr.-24	ACD
TOTAL						0		0		
TOTAL - Marché des obligations						1 698		13 072 029		

Légende :
 (#) (*) Ex-Coupon couru (#)Cours de référence amorti / Coupon couru Ex-c (#)Ex-marge de profits
 Cours du jour: Ouv.: Ouverture Clôt.: Clôture Moy.: Moyen
 Type Amort: Type d'Amortissement IF: In Fine AC: Amortissement Constant AD: Amortissement Dégressif ACD: Amortissement Constant Différé
 Période: Périodicité de paiement des coupons A: Annuelle S: Semestrielle T: Trimestrielle
 Eché.: Échéance de paiement des intérêts
 Mentions: NC: Non Coté Ex-c: Ex-coupon ou Ex-droit SP: Suspendu

INFORMATIONS
OPERATIONS EN COURS

Emetteur	Opération
TPCI	Première cotation -TPCI 5,90 % 2023-2028 et TPCI 6,00 % 2023-2030 - première cotation le 12 décembre 2023

AVIS

Entité	N°	Nature	Objet
DC/BR	216 - 2023	Paiement Intérêts et remboursement	Paiement des intérêts trimestriels et remboursement partiel du capital - FCTC TEYLIM IMMO 7 % 2021-2028
DC/BR	217 - 2023	Paiement Intérêts	Paiement des intérêts annuels - TPCI 5,65 % 2022-2029
DC/BR	218 - 2023	Paiement Intérêts et remboursement	Paiement des intérêts trimestriels et remboursement partiel du capital - FCTC NSIA BANQUE 7% 2020-2025
DC/BR	219 - 2023	Paiement Intérêts et remboursement	Paiement des intérêts semestriels et remboursement partiel du capital - CRRH-UEMOA 5,95 % 2018-2030
DC/BR	220 - 2023	Paiement Intérêts et remboursement	Paiement des intérêts semestriels et remboursement partiel du capital - CRRH-UEMOA 6,05 % 2018-2033
DC/BR	222 - 2023	Paiement Intérêts et remboursement	Paiement des intérêts trimestriels et remboursement partiel du capital - FCTC ORABANK 7% 2021-2026
DC/BR	224 - 2023	Paiement Intérêts	Paiement des intérêts annuels - ETAT DU SENEGAL 5,95 % 2022-2034
BRVM	254-2023	Paiement Intérêts et remboursement	Paiement des intérêts annuels et remboursement partiel du capital - TPCI 5,80 % 2020-2027
BRVM	255-2023	Paiement Intérêts et remboursement	Paiement des intérêts annuels et remboursement partiel du capital - TPCI 5,90 % 2020-2030

COMMUNIQUES

Emetteur	N°	Nature	Objet
----------	----	--------	-------

QUANTITES RESIDUELLES
MARCHE DES ACTIONS

Symbole	Titre	Quantité résiduelle à l'achat	Cours Achat / Vente			Quantité résiduelle à la vente	Cours de Référence
ABJC	SERVAIR ABIDJAN CI	5	1,260	/	1,290	1 000	1 295
BICC	BICI CI	10	6,705	/	6,980	1 195	6 980
BNBC	BERNABE CI	179	995	/	1,000	441	995
BOAB	BANK OF AFRICA BN	19	6,490	/	6,500	2 935	6 500
BOABF	BANK OF AFRICA BF	15	6,950	/	7,240	510	7 245
BOAC	BANK OF AFRICA CI	10	6,925	/	7,000	418	7 000
BOAM	BANK OF AFRICA ML	92	1,490	/	1,525	9	1 525
BOAN	BANK OF AFRICA NG	25	5,585	/	5,600	4 637	5 600
BOAS	BANK OF AFRICA SENEGAL	44	3,125	/	3,400	15	3 300
CABC	SICABLE CI	1	1,005	/	1,010	786	1 010
CBIBF	CORIS BANK INTERNATIONAL	1	8,700	/	8,800	540	8 800
CFAC	CFAO MOTORS CI	118	850	/	875	479	875
CIEC	CIE CI	1 123	1,890	/	1,900	3 793	1 900
ECOC	ECOBANK COTE D'IVOIRE	35	6,860	/	7,000	10 239	7 000
ETIT	ECOBANK TRANS. INCORP. TG	28 765	17	/	18	1 331 707	18
FTSC	FILTISAC CI	475	1,685	/	1,845	4 438	1 845
NEIC	NEI-CEDA CI	19	615	/	655	169	660
NSBC	NSIA BANQUE COTE D'IVOIRE	40	5,850	/	5,900	9 657	5 900
NTLC	NESTLE CI	29	7,165	/	7,735	35	7 740
ONTBF	ONATEL BF	450	2,275	/	2,280	4 865	2 280
ORAC	ORANGE COTE D'IVOIRE	1 086	10,490	/	10,700	3 116	10 700
ORGT	ORAGROUP TOGO			/	2,735	339	2 735
PALC	PALM CI	1	6,400	/	6,795	347	6 795
PRSC	TRACTAFRIC MOTORS CI	4	1,675	/	1,700	1 882	1 675
SAFC	SAFCA CI	515	1,235	/	1,300	10 000	1 300
SCRC	SUCRIVOIRE	25	480	/	495	2 301	495
SDCC	SOE CI	10	4,550	/	4,700	1 200	4 700
SDSC	BOLLORE	312	1,495	/	1,500	1 425	1 500
SEMC	CROWN SIEM CI			/	815	90	815
SGBC	SOCIETE GENERALE COTE D'IVOIRE	3	15,805	/	16,000	20	15 850
SHEC	VIVO ENERGY CI	4 822	805	/	825	211	815
SIBC	SOCIETE IVOIRIENNE DE BANQUE	473	5,300	/	5,305	179	5 300
SICC	SICOR CI			/	3,310	39	3 310
SIVC	AIR LIQUIDE CI	1 273	695	/	720	3 500	720
SLBC	SOLIBRA CI	1	85,100	/	90,000	134	90 000
SMBC	SMB CI	274	9,805	/	9,810	7	9 810
SNTS	SONATEL SN	4	16,985	/	17,000	10 355	17 000
SOGC	SOGB CI	225	2,705	/	2,735	2 259	2 745
SPHC	SAPH CI	41	1,865	/	1,875	278	1 870
STAC	SETAO CI	1	830	/	895	78	895
STBC	SITAB CI	1 900	5,700	/	6,095	215	6 095
SVOC	MOVIS CI			/			2 395
TTLC	TOTAL CI	154	1,780	/	1,790	196	1 790
TTLS	TOTAL SN	168	2,450	/	2,545	64	2 545
UNLC	UNILEVER CI			/	5,000	131	5 000
UNXC	UNIWAX CI	250	575	/			600

QUANTITES RESIDUELLES

MARCHE DES DROITS

Symbole	Titre	Quantité résiduelle à l'achat	Cours Achat / Vente	Quantité résiduelle à la vente	Cours de Référence
---------	-------	-------------------------------	---------------------	--------------------------------	--------------------

QUANTITES RESIDUELLES
MARCHE DES OBLIGATIONS

Symbole	Titre	Quantité résiduelle à l'achat	Cours Achat / Vente	Quantité résiduelle à la vente	Cours de Référence
BHSN.O1	DIASPORA BONDS BHS 6,25% 2019-		/		9 800
FBOAD.O1	FCTC BOAD DOLI-P 6,10% 2023-2030		/		9 100
FNSBC.O1	FCTC NSIA BANQUE 7 % 2020-2025		/ 3,566.66	88 937	3 567
FORBT.O1	FCTC ORABANK 7 % 2021-2026	825	7,222.22 /		7 728
FTMC.O1	FCTC TEYLIM IMMO 7 % 2021-2028	562	7,500 / 8,025	21 695	8 471
ORGT.O2	ORAGROUP SA 7,15% 2021-2028	30	10,000 / 10,600	990	10 600
PADS.O3	PAD 6,60% 2020-2027	902	8,000 /		8 280
PTRC.O1	PETRO IVOIRE 6,80% 2022-2029		/		10 500
SNLC.O1	SENELEC 6,50% 2018-2025		/ 3,000	2 083	3 000
SNTS.O2	SONATEL 6,50% 2020-2027		/		8 000
EOM.O10	ETAT DU MALI 6,20 % 2022-2029		/ 10,000	100	10 000
EOM.O11	ETAT DU MALI 6,40 % 2023-2030		/		10 000
EOM.O12	ETAT DU MALI 6,50 % 2023-2030		/		10 000
EOM.O2	Etat du Mali 6.50% 2017-2024		/		2 000
EOM.O3	ETAT DU MALI 6,50 % 2018-2025		/		4 000
EOM.O4	ETAT DU MALI 6,50% 2019-2027		/		8 000
TPNE.O3	TRESOR PUBLIC DU NIGER 6,5% 2020-2027		/ 8,000	230	8 000
TPNE.O4	TRESOR PUBLIC DU NIGER 6,30% 2		/ 9,900	31 500	10 000
TPNE.O5	TPNE 6,15 % 2022-2034		/ 9,400	1 000	10 000
TPNE.O6	TRESOR PUBLIC DU NIGER 6,15% 2022 - 2034		/		10 000
TPTG.O2	TPTG 6% 2022-2037		/		9 975
TPCI.O77	TPCI (TAUX DE BASE + SPREAD) % 2022-2029		/		10 000
TPCI.O78	TPCI 5,65% 2022-2029	300	10,000 /		9 700
TPCI.O79	TPCI 5,75% 2023-2030		/		9 992
TPCI.O80	TPCI 6% 2023-2030		/ 10,000	9 985	10 000
TPNE.O1	TRESOR PUBLIC DU NIGER 6,50% 2019-2026		/		10 000
TPNE.O2	TRESOR PUBLIC DU NIGER 6,50% 2019 - 2026		/		10 000
TPCI.O71	TPCI 5,65% 2022-2032		/ 9,900	20 000	10 150
TPCI.O72	TPCI 5,65% 2022-2029		/		9 500
TPCI.O73	TPCI 5,75% 2022-2032		/		10 000
TPCI.O74	TPCI 5,85% 2022-2042		/ 10,700	60 000	10 000
TPCI.O75	TPCI 5,65% 2022-2029		/ 10,700	30 750	10 700
TPCI.O76	TPCI 5,75% 2022-2032		/ 10,700	144 866	10 000
TPCI.O65	TPCI 5,90 % 2021-2031		/		10 700
TPCI.O66	TPCI 5,90% 2021-2031		/		9 950
TPCI.O67	TPCI 5,90 % 2021-2036		/ 10,175	12	10 200
TPCI.O68	TPCI 5,90 % 2022-2037		/ 10,000	9 700	10 000
TPCI.O69	TPCI 5,75 % 2022-2037		/		10 000
TPCI.O70	TPCI 5,75 % 2022-2037		/ 10,100	9	10 100
TPCI.O59	TPCI 5,90% 2021-2031		/		10 350
TPCI.O60	TPCI 5,80% 2021-2028		/		10 000
TPCI.O61	TPCI 5,90% 2021-2031		/		10 050
TPCI.O62	TPCI 5,80 % 2021 -2028		/		10 000
TPCI.O63	TPCI 5,90% 2021 -2031		/		10 000
TPCI.O64	TPCI 5,80 % 2021 - 2028		/		10 180
TPCI.O53	TPCI 5,80% 2020-2027		/		8 480
TPCI.O54	TPCI 5,90% 2020-2030		/		8 750
TPCI.O55	TPCI 5,80% 2020 -2027		/		10 500
TPCI.O56	TPCI 5,90% 2020- 2030		/		10 800
TPCI.O57	TPCI 5,80% 2020-2027		/		7 680

TPCI.058	TPCI 5,80% 2021-2028	/	10,000	2	10 000
TPCI.047	TPCI 5,80% 2020 - 2027	/			8 200
TPCI.048	TPCI 5,80% 2020- 2027	/			7 920
TPCI.049	TPCI 5,90% 2020- 2030	/			8 824
TPCI.050	TPCI 5,90% 2020-2030	/			8 750
TPCI.051	TPCI 5,80 % 2020-2027	/			8 000
TPCI.052	TPCI 5,90 % 2020 -2030	/			9 013
TPCI.041	TPCI 5,80% 2020-2027	/			10 000
TPCI.042	TPCI 5,90% 2020-2030	/	10,050	7	10 000
TPCI.043	TPCI 5,90% 2020 - 2030	/			10 000
TPCI.044	TPCI 5,80% 2020 - 2027	/			9 620
TPCI.045	TPCI 5,80% 2020 -2027	/			8 000
TPCI.046	TPCI 5,90% 2020 - 2030	/			8 925
TPCI.035	TPCI 5,75% 2019 -2026	/			10 250
TPCI.036	TPCI 5,75% 2019- 2026	/			10 000
TPCI.037	TPCI 5,80% 2019-2026	/			6 000
TPCI.038	TPCI 5,75% 2019-2026	/			6 000
TPCI.039	TPCI 5,75% 2019 - 2026	/			6 420
TPCI.040	TPCI 5,75% 2019-2026	/			7 840
TPCI.029	TPCI 6% 2018-2026	/			10 000
TPCI.030	TPCI 5,95% 2018-2025	/			5 000
TPCI.031	TPCI 5,75% 2019 - 2026	/			10 230
TPCI.032	TPCI 2,23% 2019-2026	/			10 000
TPCI.033	TPCI 5.75% 2019-2026	/			6 240
TPCI.034	TPCI 6% 2019-2029	/			7 500
TPCI.023	TPCI 5.90% 2016-2026	/			9 650
TPCI.024	TPCI 6.25% 2017-2029	/			9 980
TPCI.025	TPCI 5,95% 2017-2024 A	/			9 700
TPCI.026	TPCI 5,95% 2017-2024 B	/			10 000
TPCI.027	TPCI 6% 2017-2025	/			10 250
TPCI.028	TPCI 6% 2018 - 2026	/	10,000	4	10 000
TPBJ.07	TPBJ 5,70% 2023-2030	/	10,700	200 500	10 001
TPBJ.08	TPBJ 6,20% 2023-2038	/			10 000
TPCI.017	TPCI 3% 2014-2024	/			10 000
TPCI.019	TPCI 5.99% 2015-2025	/			10 000
TPCI.021	TPCI 6% 2016-2028	/			10 000
TPCI.022	TPCI 5.90% 2016 - 2026	/			9 700
TPBF.08	TPBF 6,50% 2019-2027	/	10,000	65	10 000
TPBF.09	TPBF 6,50% 2019 - 2027	30	10,000	/	10 000
TPBJ.03	TPBJ 6,50% 2020-2028	/			10 000
TPBJ.04	TPBJ 5,50 % 2022-2037	/			10 000
TPBJ.05	TPBJ 5,85 % 2022-2042	/	10,000	2 000	9 999
TPBJ.06	TPBJ 5,75% 2022-2037	/	10,500	887	10 600
TPBF.015	ETAT DU BURKINA 6,30 % 2022-2	/			9 900
TPBF.016	ETAT DU BURKINA 6% 2023-2028	/	9,400	240	10 000
TPBF.04	TPBF 6.50% 2017-2027	/	10,000	252	10 000
TPBF.05	TPBF 6,50% 2017-2024	/			10 000
TPBF.06	TPBF 6.50% 2018-2025	/	10,000	84	10 000
TPBF.07	TPBF 6,50% 2018- 2025	/			10 000
EOS.09	ETAT DU SENEGAL 6,00 % 2023-20	/			9 700
TPBF.010	TPBF 6,50% 2020 - 2028	/			7 575
TPBF.011	TPBF 6,50 % 2020-2028	/			8 334
TPBF.012	TPBF 6.50% 2021-2031	/			10 000
TPBF.013	TPBF 6,50 % 2021 - 2031	/	10,100	6	10 000
TPBF.014	TPBF 6,30% 2022-2034	/	9,900	102	10 100

EOS.O11	ETAT DU SENEGAL 6,35 % 2023-2033			/			9 660
EOS.O12	ETAT DU SENEGAL 6,15 % 2023-2028	70	10,000	/			10 000
EOS.O13	ETAT DU SENEGAL 6,30 % 2023-2030	70	10,000	/			10 000
EOS.O14	ETAT DU SENEGAL 6,50 % 2023-2033	70	10,000	/			10 000
EOS.O7	ETAT SENEGAL 6.30% 2015-2025			/			10 000
EOS.O8	ETAT DU SENEGAL 5,95% 2022-2034			/	9,900	30 000	10 000
EOM.O5	ETAT DU MALI 6,50% 2020-2028			/			10 000
EOM.O6	ETAT DU MALI 6,50% 2020-2027			/	8,560	20 032	8 000
EOM.O7	ETAT DU MALI 6.50% 2021-2031			/			9 875
EOM.O8	ETAT DU MALI 6,20 % 2022-2032			/			10 000
EOM.O9	ETAT DU MALI 6,30% 2022-2032			/			10 000
EOS.O10	ETAT DU SENEGAL 6,15 % 2023-2030			/			10 000
BIDC.O4	BIDC-EBID 6.10% 2017-2027			/			5 000
BIDC.O5	BIDC-EBID 6,40% 2019-2026			/			10 000
BIDC.O6	BIDC-EBID 6,50 % 2021-2028			/	9,000	30	9 000
BIDC.O7	BIDC-EBID 5,90% 2022-2029			/	10,000	401	10 000
CRRH.O10	CRRH-UEMOA 6,10% 2022-2037			/			10 000
CRRH.O2	CRRH-UEMOA 6.10% 2012-2024			/			9 800
CRRH.O4	CRRH-UEMOA 6% 2014-2024			/			10 000
CRRH.O5	CRRH-UEMOA 5.85% 2015-2025			/			10 000
CRRH.O6	CRRH-UEMOA 5.85% 2016-2026			/			10 230
CRRH.O7	CRRH-UEMOA 5.95% 2017-2029			/			5 000
CRRH.O8	CRRH-UEMOA 5.95% 2018-2030			/			6 250
CRRH.O9	CRRH-UEMOA 6.05% 2018-2033			/			7 000

SUKUK ET TITRES ASSIMILES

Symbole	Titre	Quantité résiduelle à l'achat	Cours Achat / Vente	Quantité résiduelle à la vente	Cours de Référence
SUKSN.S2	SUKUK SN 6% 2016-2026		/		10 750
SUKTG.S1	SUKUK TG 6.5% 2016-2026		/		10 000

CALENDRIER DES ASSEMBLEES GENERALES
ANNEE : 2023

Société	Nature	Date	Heure	Lieu
MOVIS CI	Ordinaire	28/11/2023	09:30:00	Siège social de MOVIS CI sis Vridi, Zone Industrielle, Rue des conteneurs
VIVO ENERGY CI	Ordinaire	21/11/2023	09:00:00	Espace Latrille Events II-Plateaux Boulevard Latrille
UNILEVER CI	Ordinaire	31/10/2023	10:00:00	La salle Tamarin de l'Hôtel Azalaï
BOLLORE TRANSPORT & LOGISTICS	Ordinaire	20/10/2023	09:00:00	Amphithéâtre de l'immeuble CRRAE-UMOA, sise au plateau, Avenue Delafosse prolongée, face à l'hôtel PULLMAN à Abidjan
SMB	Ordinaire	17/10/2023	15:00:00	Salle ABIDJAN de l'hôtel RADISSON BLU sis à Abidjan-Port-Bouët, Boulevard de l'Aéroport
CROWN SIEM CI	Ordinaire	29/09/2023	09:00:00	Maison de l'Entreprise, au Plateau, à l'Angle du Boulevard de la République et de l'Avenue Lamblin
SICOR	Ordinaire	26/07/2023	09:00:00	Hôtel Palm Club, Cocody
SITAB	Ordinaire	30/06/2023	10:30:00	Hôtel PULLMAN
AIR LIQUIDE CI	Mixte	27/06/2023	09:00:00	SALLE DE CONFÉRENCE DE LA CRRAE-UMOA
SUCRIVOIRE	Ordinaire	27/06/2023	09:30:00	VISIOCONFERENCE
CFAO MOTORS CI	Ordinaire	27/06/2023	09:00:00	Au siège social, sis à Abidjan, 117, Boulevard de Marseille
BICI CI	Ordinaire	27/06/2023	10:00:00	Auditorium de la Maison des Entreprises (siège de la CGECI) sise au Plateau
TRACTAFRIC CI	Ordinaire	26/06/2023	10:00:00	Hôtel AZALAI ABIDJAN sis Marcory, Bd VGE, en face de Cap Sud, à côté de la banque BGFI
FILTISAC CI	Ordinaire	22/06/2023	10:00:00	Espace Latrille Events II-Plateaux Boulevard Latrille Abidjan - Cocody
FILTISAC CI	Ordinaire	22/06/2023	10:00:00	Espace Latrille Events II-Plateaux Boulevard Latrille - Abidjan - Cocody
UNIWAX CI	Ordinaire	22/06/2023	09:00:00	Espace Latrille Events, sis à Abidjan, Cocody II-Plateaux (Carrefour Duncan)
SODECI	Ordinaire	21/06/2023	09:00:00	Siège social sis, 1, Avenue Christiani Treichville ABIDJAN
PALM CI	Ordinaire	21/06/2023	09:30:00	VISIOCONFERENCE
CIE CI	Ordinaire	20/06/2023	10:00:00	VISIOCONFERENCE
NEI-CEDA CI	Ordinaire	19/06/2023	14:30:00	Hôtel TIAMA , à Abidjan
SETAO CI	Ordinaire	16/06/2023	10:00:00	Hôtel TIAMA (salon EBENE) - Abidjan Plateau
SAFCA CI	Ordinaire	16/06/2023	10:00:00	Siège de la société sis à Abidjan, 1, Rue des Carrossiers, Zone 3C (face SOCOCE Treichville)
TOTAL	Ordinaire	15/06/2023	10:00:00	Radisson Blu Hotel Abidjan Airport sis au boulevard de l'Aéroport Abidjan, Port Bouët
TOTAL SENEGAL S.A.	Ordinaire	13/06/2023	10:00:00	Hôtel Radisson Blu Dakar
SERVAIR ABIDJAN CI	Ordinaire	13/06/2023	11:00:00	Salle JEWELS de la CGECI sise à la Maison de l'Entreprise au Plateau
SOGB	Ordinaire	13/06/2023	11:00:00	Immeuble CRRAE - UEMOA sis à Abidjan Plateau
SAPH CI	Ordinaire	12/06/2023	14:00:00	VISIOCONFERENCE
BERNABE CI	Ordinaire	08/06/2023	10:00:00	Salle de conférence GEWELS de la Maison du Patronat Ivoirien (CGECI) au Plateau
SOLIBRA	Mixte	31/05/2023	09:00:00	Espace CRISTAL 8, rue du Chevalier de Clieu Zone 4 C « Salle PLATINIUM » ABIDJAN
ORAGROUP	Ordinaire	31/05/2023	09:30:00	Hôtel 2 Février situé à Place de l'indépendance, BP 131 Lomé.
ECOBANK TG	Mixte	17/05/2023	10:30:00	Salle de Conférence du Centre Panafricain Ecobank, 2365, Boulevard du Mono, Lomé, Togo
SIB	Ordinaire	12/05/2023	10:00:00	CRRAE - UEMOA (Abidjan-Plateau - Angle Boulevard Botreau Roussel - Rue privée CRRAE-UMOA)
NESTLE CI	Ordinaire	12/05/2023	10:00:00	Espace CRISTAL 8, rue du Chevalier de Clieu Zone 4 C « Salle DIAMANT » ABIDJAN
ONATEL BF	Ordinaire	09/05/2023	10:30:00	ROYAL BEACH HÔTEL, OUAGADOUGOU-BURKINA FASO
ECOBANK CI	Ordinaire	26/04/2023	10:00:00	Hôtel Radisson Blu, sis à Abidjan Port-Bouët, route de l'Aéroport International Félix Houphouët Boigny
BOLLORE TRANSPORT & LOGISTICS	Extraordinaire	20/04/2023	10:00:00	Salle Kodjo EBOUCLE du palais de la culture sis à Treichville, Avenue Christiani à Abidjan
SONATEL	Ordinaire	18/04/2023	10:00:00	PAR VISIOCONFERENCE dans ses locaux situés au Technopole à Dakar
CORIS BANK INTERNATIONAL	Ordinaire	17/04/2023	09:00:00	Sopatel Hôtel Silmandé SA
BANK OF AFRICA BN	Ordinaire	14/04/2023	10:00:00	Hôtel GOLDEN TULIP à Cotonou
SGB CI	Ordinaire	13/04/2023	09:00:00	Espace Latrille Events, sis à Abidjan Commune de Cocody, aux Deux-plateaux Boulevard Latrille

ORANGE CI	Ordinaire	13/04/2023	10:00:00	Au siège de la société, sis à Abidjan, Cocody Riviera Golf, Boulevard de France, Immeuble Orange Village
ORAGROUP	Extraordinaire	31/03/2023	09:00:00	Hôtel 2 FEVRIER de Lomé
BANK OF AFRICA SN	Ordinaire	31/03/2023	09:30:00	Immeuble Elan II au 2ème étage, Almadies, zone 12, route de Ngor à Dakar
SICABLE	Ordinaire	30/03/2023	10:00:00	Hôtel TIAMA , à Abidjan
BANK OF AFRICA ML	Ordinaire	30/03/2023	09:30:00	Siège de la banque à l'immeuble BANK OF AFRICA, Avenue du Mali, Quartier ACI 2000
BANK OF AFRICA NG	Ordinaire	30/03/2023	10:00:00	Centre de formation de BOA-NIGER sis à BOA siège
BANK OF AFRICA BF	Ordinaire	30/03/2023	10:00:00	Salle LAICO HOTEL OUAGA 2000
BANK OF AFRICA CI	Ordinaire	29/03/2023	10:00:00	Salle FROMAGER de l'hôtel IVOTEL du Plateau 10ème étage

L'actualité de la BRVM sur nos plateformes digitales

Infos BRVM

Pour recevoir les informations boursières par SMS, souscrivez :



Côte d'Ivoire : *430#
Bénin : *430*15#



Côte d'Ivoire : #139#
Burkina Faso : *310#



Côte d'Ivoire : *431#
Niger : *512*9#
Togo : *310#

Site web

www.brvm.org

Application Mobile

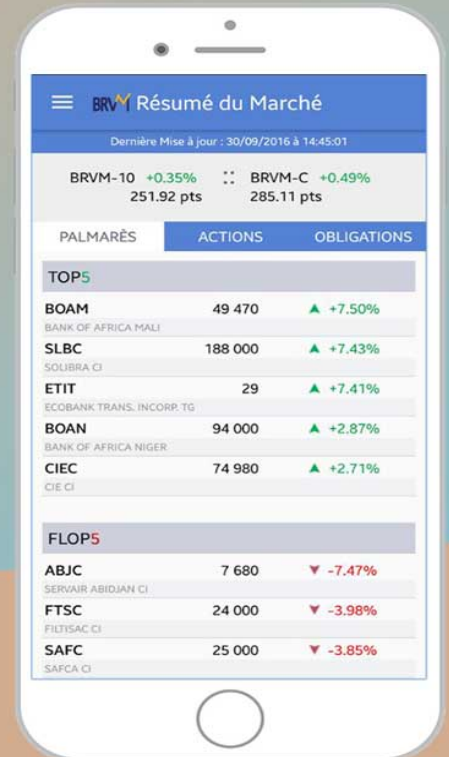

Nous suivre sur :



AVIS N° 254 - 2023 / BRVM / DG

TPCI 5,80 % 2020-2027

Paiement des intérêts annuels et remboursement partiel du capital

La Bourse Régionale des Valeurs Mobilières (BRVM) porte à la connaissance du public et des intervenants du marché que la DIRECTION GENERALE DES FINANCEMENTS DE CÔTE D'IVOIRE procédera, le 24 décembre 2023, au paiement des intérêts annuels et au remboursement partiel du capital de son emprunt obligataire dénommé "TPCI 5,80 % 2020-2027".

La fermeture des registres étant fixée au 24 décembre 2023, ledit titre (symbole : TPCI.055) cotera ex-coupon d'intérêts à partir du mercredi 20 décembre 2023.

Pour toute information complémentaire, veuillez contacter la SGI EDC Investment Corporation, 01 BP 4107 Abidjan 01 Côte d'Ivoire, Tél : (225) 27 20 21 10 44, Fax : (225) 27 20 21 10 46, eic@ecobank.com, www.ecobank.com.

Fait à Abidjan, le 08 décembre 2023

Pour le Directeur Général de la BRVM,
Le Directeur du Département des
Finances, de l'Administration et des
Ressources Humaines,
Chargé de l'Interim

Maxime DESSOU



K 5 81

AVIS N° 255 - 2023 / BRVM / DG

TPCI 5,90 % 2020-2030

Paiement des intérêts annuels et remboursement partiel du capital

La Bourse Régionale des Valeurs Mobilières (BRVM) porte à la connaissance du public et des intervenants du marché que la DIRECTION GENERALE DES FINANCEMENTS DE CÔTE D'IVOIRE procédera, le **24 décembre 2023**, au paiement des intérêts annuels et au remboursement partiel du capital de son emprunt obligataire dénommé "TPCI 5,90 % 2020-2030".

La fermeture des registres étant fixée au 24 décembre 2023, ledit titre (symbole : TPCI.056) cotera ex-coupon d'intérêts à partir du mercredi 20 décembre 2023.

Pour toute information complémentaire, veuillez contacter la SGI EDC Investment Corporation, 01 BP 4107 Abidjan 01 Côte d'Ivoire, Tél : (225) 27 20 21 10 44, Fax : (225) 27 20 21 10 46, eic@ecobank.com, www.ecobank.com.

Fait à Abidjan, le 08 décembre 2023

Pour le Directeur Général de la BRVM,
Le Directeur du Département des
Finances, de l'Administration et des
Ressources Humaines,
Chargé de l'Intérim

Maxime DESSOU



k r 21

AVIS N° 216-2023 / DC/BR / DG

FCTC TEYLIOM IMMO 7% 2021-2028

**Paiement des intérêts trimestriels et
Remboursement partiel du capital**

Le Dépositaire Central / Banque de Règlement porte à la connaissance des teneurs de compte-conservateurs, que le Fonds Commun de Titrisation de Créances (ALC Titrisation) procédera, le 08 décembre 2023, au paiement des intérêts trimestriels et remboursement partiel du capital de l'emprunt obligataire dénommé « FCTC TEYLIOM IMMO 7% 2021-2028 » pour un montant global net d'impôt de 1 104 875 610 FCFA (un milliard cent quatre millions huit cent soixante-quinze mille six cent dix FCFA).

Pour toute information complémentaire, les intéressés sont priés de contacter le service financier de cette opération : NSIA Finance, 8-10, Avenue Joseph Anoma - 01 BP 1274 Abidjan 01, Tél. : (225) 27 20 20 06 53, Fax : (225) 27 220 33 90 93.

Fait à Abidjan, le 06 décembre 2023

Le Directeur Général

Brahim DIOUE

AVIS N° 217-2023 / DC/BR / DG

----- TPCI 5,65% 2022-2029 -----

Païement des intérêts annuels

Le Dépositaire Central / Banque de Règlement porte à la connaissance des teneurs de compte-conservateurs, que la Direction Générale du Trésor et de la Comptabilité Publique de Côte d'Ivoire procédera, le 13 décembre 2023, au paiement des intérêts annuels de l'emprunt obligataire dénommé « TPCI 5,65% 2022-2029 » pour un montant total net d'impôt de **6 099 336 590 FCFA** (six milliards quatre-vingt-dix-neuf millions trois cent trente-six mille cinq cent quatre-vingt-dix FCFA).

Pour toute information complémentaire, les intéressés sont priés de contacter le service financier de cette opération : Africaine de Gestion & d'Intermédiation - Immeuble de l'Africaine des Assurances, parcelle n° 1269 Avenue Jean-Paul II - En face de la Direction de l'Immigration 01 BP 8668 Cotonou ; Tél : (229) 21 31 87 33 ; Fax : (229) 21 31 60 65.

Fait à Abidjan, le 06 décembre 2023

Le Directeur Général

LE DIRECTEUR
GENERAL
Birahim DIOUF

AVIS N° 218-2023 / DC/BR / DG

FCTC NSIA BANQUE 7% 2020-2025

**Paiement des intérêts trimestriels et
Remboursement partiel du capital**

Le Dépositaire Central / Banque de Règlement porte à la connaissance des teneurs de compte-conservateurs, que la Société de Gestion de Fonds Commun de Titrisation de Créances (ALC Titrisation) procédera, le 16 décembre 2023, au paiement des intérêts trimestriels et au remboursement partiel du capital de l'emprunt obligataire dénommé « FCTC NSIA BANQUE 7% 2020-2025 » pour un montant global net d'impôt de 2 450 890 301 FCFA (deux milliards quatre cent cinquante millions huit cent quatre-vingt-dix mille trois cent un FCFA).

Pour toute information complémentaire, les intéressés sont priés de contacter le service financier de cette opération : NSIA Finance, 8-10, Avenue Joseph Anoma - 01 BP 1274 Abidjan 01 ; Tél : +225 27 20 20 06 53 ; Fax : +225 27 20 33 90 93.

Fait à Abidjan, le 06 décembre 2023

Le Directeur Général

Brahim DIOUF

AVIS N° 219-2023 / DC/BR / DG

CRRH - UEMOA 5,95% 2018-2030

**Paiement des intérêts semestriels et
Remboursement partiel du capital**

Le Dépositaire Central / Banque de Règlement porte à la connaissance des teneurs de compte-conservateurs, que la Caisse Régionale de Refinancement Hypothécaire de l'UEMOA (CRRH-UEMOA) procédera, le 21 décembre 2023, au paiement des intérêts semestriels et au remboursement partiel du capital de l'emprunt obligataire dénommé « CRRH-UEMOA 5,95% 2018-2030 » pour un montant global net d'impôt de **1 283 546 875 FCFA** (un milliard deux cent quatre-vingt-trois millions cinq cent quarante-six mille huit cent soixante-quinze FCFA).

Pour toute information complémentaire, les intéressés sont priés de contacter le service financier de cette opération : Attijari Securities West Africa, Rue Gourgas. Tour Immeuble Alpha 2000. 3^e étage - 01 BP 1300 Abidjan 01, Tél : 27 20 21 98 26, Fax : 27 20 21 98 27.

Fait à Abidjan, le 06 décembre 2023

Le Directeur Général



Siège social : Abidjan-Plateau 18, avenue
Joseph Anoma
04 BP BPM 821 Abidjan 04

RC : CI-ABJ-1997-B-208436 CC : 9819726-E
Tél. : (225) 27 20 31 55 50 / 27 20 32 66 85 - Fax : (225) 27 20
32 66 84

AVIS N° 220-2023 / DC/BR / DG

CRRH - UEMOA 6,05% 2018-2033

**Paiement des intérêts semestriels et
Remboursement partiel du capital**

Le Dépositaire Central / Banque de Règlement porte à la connaissance des teneurs de compte-conservateurs, que la Caisse Régionale de Refinancement Hypothécaire de l'UEMOA (CRRH-UEMOA) procédera, le 21 décembre 2023, au paiement des intérêts semestriels et au remboursement partiel du capital de l'emprunt obligataire dénommé « CRRH-UEMOA 6,05% 2018-2033 » pour un montant global net d'impôt de 485 124 167 FCFA (quatre cent quatre-vingt-cinq millions cent vingt-quatre mille cent soixante-sept FCFA).

Pour toute information complémentaire, les intéressés sont priés de contacter le service financier de cette opération : Attijari Securities West Africa, Rue Gourgas. Tour Immeuble Alpha 2000. 3^e étage - 01 BP 1300 Abidjan 01, Tél : 27 20 21 98 26, Fax : 27 20 21 98 27.

Fait à Abidjan, le 06 décembre 2023

Le Directeur Général



Birahim DIOUF

Siège social : Abidjan-Plateau 18, avenue
Joseph Anoma
04 BP BPM 821 Abidjan 04

RC : CI-ABJ-1997-B-208436 CC : 9819726-E
Tél. : (225) 27 20 31 55 50 / 27 20 32 66 85 - Fax : (225) 27 20
32 66 84

AVIS N° 222-2023 / DC/BR / DG

FCTC ORABANK 7% / 2021-2026

**Paiement des intérêts trimestriels
et remboursement partiel du capital**

Le Dépositaire Central / Banque de Règlement porte à la connaissance des teneurs de compte-conservateurs, que le Fonds Commun de Titrisation de Créances (ALC Titrisation) procédera, le 28 décembre 2023, au paiement des intérêts trimestriels et au remboursement partiel du capital de l'emprunt obligataire dénommé « FCTC ORABANK 7% 2021-2026 » pour un montant global net d'impôt de **1 698 542 683 FCFA** (un milliard six cent quatre-vingt-dix-huit millions cinq cent quarante-deux mille six cent quatre-vingt-trois FCFA).

Pour toute information complémentaire, les intéressés sont priés de contacter le service financier de cette opération : NSIA Finance, 8-10, Avenue Joseph Anoma - 01 BP 1274 Abidjan 01 ; Tél : +225 27 20 20 06 53 ; Fax : +225 27 20 33 90 93.

Fait à Abidjan, le 06 décembre 2023

Le Directeur Général du DC/BR



LE DIRECTEUR
GENERAL
Dépositaire Central * DC / BR * Banque de Règlement
Afrique de l'Ouest NEMOA
Brahim DIOUF

AVIS N° 224-2023 / DC/BR / DG

ETAT DU SENEGAL 5,95% 2022-2034

Paiement des intérêts annuels

Le Dépositaire Central / Banque de Règlement porte à la connaissance des teneurs de compte-conservateurs, que l'Etat du Sénégal procédera, le 29 décembre 2023, au paiement des intérêts annuels de l'emprunt obligataire dénommé « ETAT DU SENEGAL 5,95% 2022-2034 » pour un montant total net d'impôt de **8 925 000 000 FCFA** (huit milliards neuf cent vingt-cinq millions FCFA).

Pour toute information complémentaire, les intéressés sont priés de contacter le service financier de cette opération : Everest Finance, 18, Bd de la République, Dakar, Sénégal BP :1159 ; Tél : (221) 33 849 91 51 ; Fax : (221) 33 822 87 00.

Fait à Abidjan, le 06 décembre 2023

Le Directeur Général



Biram DIOUF

30 octobre 2023

CALENDRIER DE PAIEMENT DES DIVIDENDES

ANNEE : 2023

Titres	Montant du dividende net par action en FCFA	Numéro de l'Avis	Date de publication de l'Avis au BOC	Ex-dividende	
				T-2	T
BOA COTE D'IVOIRE	540	053-2023 BRVMDG	11/04/2023	26/04/2023	28/04/2023
BOA BURKINA FASO	577	054-2023 BRVMDG	11/04/2023	03/05/2023	05/05/2023
SONATEL SENEGAL	1 500	059-2023 BRVMDG	19/04/2023	15/05/2023	17/05/2023
BOA NIGER	613,80	055-2023 BRVMDG	11/04/2023	23/05/2023	25/05/2023
BOA BENIN	627	064-2023 BRVMDG	20/04/2023	23/05/2023	25/05/2023
ECOBANK CI	549	081-2023 BRVMDG	12/05/2023	25/05/2023	30/05/2023
SOCIETE GENERALE CI	1 112,43	077-2023 BRVMDG	05/05/2023	26/05/2023	31/05/2023
BOA SENEGAL	187,5	056-2023 BRVMDG	11/04/2023	30/05/2023	01/06/2023
Ecobank Transnational Incorporated TG	0,6048	092-2023 BRVMDG	24/05/2023	06/06/2023	08/06/2023
ORANGE COTE D'IVOIRE	752,76	101-2023 BRVMDG	31/05/2023	13/06/2023	15/06/2023
ONATEL BF	287,8799	110-2023 BRVMDG	12/06/2023	22/06/2023	26/06/2023
CORIS BANK INTERNATIONAL BF	525	107-2023 BRVMDG	12/06/2023	04/07/2023	06/07/2023
NSIA BANQUE CI	363,6	123-2023 BRVMDG	22/06/2023	05/07/2023	07/07/2023
TOTAL SENEGAL	241,01	122-2023 BRVMDG	21/06/2023	11/07/2023	13/07/2023
SOGB CI	558	132-2023 BRVMDG	03/07/2023	13/07/2023	17/07/2023
PALM CI	1213,632	124-2023 BRVMDG	22/06/2023	17/07/2023	19/07/2023
BERNABE CI	150	139-2023 BRVMDG	10/07/2023	20/07/2023	24/07/2023
SITAB CI	551	145-2023 BRVMDG	13/07/2023	25/07/2023	27/07/2023
CIE CI	157,5	136-2023 BRVMDG	06/07/2023	27/07/2023	31/07/2023
BICI CI	401,40	146-2023 BRVMDG	14/07/2023	27/07/2023	31/07/2023
SICABLE CI	69	152-2023 BRVMDG	19/07/2023	31/07/2023	02/08/2023
NESTLE CI	728,1	148-2023 BRVMDG	17/07/2023	03/08/2023	08/08/2023
SIB CI	495	153-2023 BRVMDG	20/07/2023	09/08/2023	11/08/2023
SERVAIR ABIDJAN CI	92	149-2023 BRVMDG	17/07/2023	29/08/2023	31/08/2023
SMB CI	720	154-2023 BRVMDG	20/07/2023	29/08/2023	31/08/2023
TRACTAFRIC MOTORS CI	224,1	177-2023 BRVMDG	23/08/2023	11/09/2023	13/09/2023

30 octobre 2023

CALENDRIER DE PAIEMENT DES DIVIDENDES

ANNEE : 2023

Titres	Montant du dividende net par action en FCFA	Numéro de l'Avis	Date de publication de l'Avis au BOC	Ex-dividende	Date de paiement du dividende
				T-2	T
CFAO MOTORS CI	27,45	176-2023 BRVMDG	23/08/2023	13/09/2023	15/09/2023
SODE CI	450	174-2023 BRVMDG	21/08/2023	13/09/2023	15/09/2023
NEI-CEDA CI	35,25	181-2023 BRVMDG	28/08/2023	20/09/2023	22/09/2023
TOTAL CI	175,5258	188-2023 BRVMDG	05/09/2023	19/09/2023	21/09/2023
SAPH CI	294,30	193-2023 BRVMDG	12/09/2023	26/09/2023	29/09/2023
AFRICA GLOBAL LOGISTICS CI (ex BOLLORE TRANSPORT & LOGISTICS CI)	92	228-2023 BRVMDG	30/10/2023	16/11/2023	20/11/2023

BULLETIN OFFICIEL

OPCVM: FONDS COMMUNS DE PLACEMENT ET SOCIÉTÉS D'INVESTISSEMENT A CAPITAL VARIABLE

vendredi 8 décembre 2023



Sociétés de gestion	Dépositaire	OPCVM	Catégorie	Origine	Valeur Liquidative						
					Précédente		Actuelle		Variation		
					Valeur	Date	Valeur	Date	Origine	Précédent	
QUOTIDIENNES											
AFRICABOURSE ASSET MANAGEMENT	AFRICABOURSE SA	FCP AAM CAPITAL SUR	M	5 000	8 236,45	27/11/2023	ND	ND	10/10/2012	-	-
		FCP AAM EPARGNE CROISSANCE	D	5 000	8 060,08	30/11/2023	ND	ND	19/11/2012	-	-
		FCP AAM OBLIGATIS	OATC	5 000	8 332,83	30/11/2023	ND	ND	12/09/2012	-	-
		FCP AAM EPARGNE ACTION	A	5 000	5 504,17	30/11/2023	ND	ND	16/01/2017	-	-
AFRICAM SA	SBIF	FCP VALORIS	D	5 000	9 758,73	14/07/2023	ND	ND	01/01/2013	-	-
		FCP SECURITAS	OMLT	5 000	7 357,96	14/07/2023	ND	ND	01/01/2013	-	-
		FCP CAPITAL PLUS	D	1 000	9 000,43	14/07/2023	ND	ND	01/01/2013	-	-
AFRICAIN DE GESTION D'ACTIFS	SGI AGI	FCP CONFORT PLUS	OMLT	1 000	1 285,36	06/12/2023	ND	ND	11/03/2019	-	-
		FCP CAPITAL PLUS	D	1 000	1 308,04	06/12/2023	ND	ND	11/03/2019	-	-
ATLANTIC ASSET MANAGEMENT	ATLANTIQUE FINANCE	FCP ATLANTIQUE CROISSANCE	D	5 000	5 200,53	06/12/2023	5 181,27	07/12/2023	30/05/2015	14,63%	-0,37%
		FCP ATLANTIQUE LIQUIDITE	OCT	5 000	6 142,68	06/12/2023	6 143,46	07/12/2023	12/07/2019	22,87%	0,01%
		FCP ATLANTIQUE ACTIONS	A	5 000	8 073,01	06/12/2023	8 008,65	07/12/2023	25/10/2019	60,17%	-0,80%
		FCP ATLANTIQUE SERENITE	OMLT	5 000	6 382,79	06/12/2023	6 383,70	07/12/2023	12/07/2019	27,67%	0,01%
		FCP ATLANTIQUE HORIZON	D	5 000	7 640,00	06/12/2023	7 638,15	07/12/2023	25/10/2019	52,76%	-0,02%
		FCP ATLANTIQUE SECURITE	OMLT	5 000	6 741,00	06/12/2023	6 742,00	07/12/2023	30/05/2015	55,84%	0,01%
BNI GESTION	BNI FINANCES	FCP CAPITAL CROISSANCE	D	10 000	ND	17/08/2023	ND	18/08/2023	-	-	-
		OBLIG SECURITE	OMLT	10 000	9 930,44	18/08/2023	ND	ND	06/06/2014	-	-
		FCP DYNAMIC SAVINGS	A	10 000	ND	17/08/2023	ND	18/08/2023	-	-	-
BOA ASSET MANAGEMENT	BOA CAPITAL SECURITIES	FCP Emergence	D	5 000	7 400,56	20/11/2023	ND	ND	Fev. 2010	-	-
BRM ASSET MANAGEMENT	BRM	FCP Tresno Monea	OCT	25 000 000	38 678 589,76	23/10/2023	ND	ND	Dec. 2013	-	-
		FCP "BRM DYNAMIQUE"	D	10 000	12 923,13	08/09/2014	ND	ND	12/03/2009	-	-
		FCP "BRM OBLIGATAIRE"	D	10 000	12 057,50	17/10/2014	ND	ND	12/03/2009	-	-
		FCP ACTIONS PHARMACIE	D	1 000	1 033,95	06/12/2023	1 034,43	07/12/2023	25/07/14	3,44%	0,05%
CGF GESTION	CGF BOURSE	FCP AL BARAKA	A	1 000	998,21	06/12/2023	994,58	07/12/2023	01/03/17	-0,54%	-0,36%
		FCP AL BARAKA 2	D	1 000	1 162,38	06/12/2023	1 163,06	07/12/2023	25/01/18	16,31%	0,06%
		FCP ASSUR SENEGAL	D	100 000	1 219 774,11	06/12/2023	1 219 834,06	07/12/2023	06/07/14	21,98%	0,00%
		FCP PLACEMENT AVANTAGE	D	1 000	1 545,75	06/12/2023	1 546,27	07/12/2023	29/03/13	54,63%	0,03%
		FCP PLACEMENT CROISSANCE	A	1 000	1 276,37	06/12/2023	1 266,41	07/12/2023	29/03/13	26,46%	-0,78%
		FCP POSTEFINANCES HORIZON	D	1 000	1 881,07	06/12/2023	1 878,59	07/12/2023	27/06/09	87,86%	-0,13%
		FCP PLACEMENT QUIETUDE	OMLT	1 000	1 574,94	06/12/2023	1 575,06	07/12/2023	29/03/13	57,51%	0,01%
		FCP LIQUIDITE-OPTIMUM	OMLT	10 000	12 148,00	06/12/2023	12 149,75	07/12/2023	01/10/17	21,50%	0,014%
		FCP BNDE VALEURS	A	1 000	1 171,39	06/12/2023	1 172,03	07/12/2023	02/09/16	17,20%	0,054%
		FCP CORIS ACTIONS	A	5 000	6 852,90	10/11/2023	ND	ND	11/11/2014	-	-
		CORIS ASSET MANAGEMENT	CORIS BOURSE	FCP ASSURANCES	OCT	5 000	5 598,37	10/11/2023	ND	ND	22/11/2019
FCP CORIS PERFORMANCE	D			5 000	7 244,26	10/11/2023	ND	ND	11/11/2014	-	-
NSIA FONDS DIVERSIFIE	D			5 000	5 750,73	06/12/2023	5 737,96	07/12/2023	03/12/2018	14,76%	-0,22%
NSIA AM	UBA CI	AUORE OPPORTUNITES	A	5 000	5 933,38	06/12/2023	5 901,88	07/12/2023	08/03/2019	18,04%	-0,53%
		AUORE SECURITE	OMLT	5 000	5 622,81	06/12/2023	5 623,81	07/12/2023	03/09/2021	12,48%	0,02%
	NSIA BANQUE CI	NSIA ASSURANCES OPTIMUM	D	1 000 000	1 011 763,74	06/12/2023	1 008 413,15	07/12/2023	30/09/2021	0,84%	-0,33%
OAM S.A	SGI TOGO	FCP-1 OPTI PLACEMENT	A	5 000	15 308,93	27/11/2023	ND	ND	01/02/2002	-	-
		FCP-2 OPTI REVENU	OMLT	5 000	8 511,88	27/11/2023	ND	ND	01/02/2002	-	-
		FCP-3 OPTI CAPITAL	D	5 000	19 247,97	27/11/2023	ND	ND	24/01/2003	-	-
SOGESPAR	SOGEBOURSE	FCP SOGEAVENIR	D	500	1 719,00	05/12/2023	ND	ND	01/10/2002	-	-
		FCP SOGEDEFI	D	4 888	3 908,00	05/12/2023	ND	ND	23/12/2014	-	-
		FCP SOGEDYNAMIQUE	A	4 888	3 866,00	05/12/2023	ND	ND	23/12/2014	-	-
		FCP SOGELIQUID	M	10 000 000	10 667 489,00	05/12/2023	ND	ND	16/06/2020	-	-
		FCP SOGEPRIVILLEGE	D	4 888	4 078,00	05/12/2023	ND	ND	23/12/2014	-	-
		FCP SOGESECURITE	OMLT	4 888	5 088,00	05/12/2023	ND	ND	23/12/2014	-	-
		FCP SOGEVALOR	A	1 000	3 519,00	05/12/2023	ND	ND	04/06/2002	-	-
		FCP SOAGA EPARGNE ACTIVE	D	10 000	10 930,54	06/12/2023	10 870,55	07/12/2023	28/10/2016	8,71%	-0,55%
		SICAV Abdou DIOUF	D	10 000 000	14 702 226,78	06/12/2023	14 637 126,32	07/12/2023	01/12/2003	46,37%	-0,44%
		FCP BOAD CAPITAL RETRAITE	OMLT	10 000	12 660,32	06/12/2023	12 661,99	07/12/2023	08/07/2020	26,62%	0,01%
BRIDGE ASSET MANAGEMENT	BRIDGE SECURITIES	FCP SOAGA EPARGNE OBLIGATIONS	OMLT	5 000	5 771,61	06/12/2023	5 772,27	07/12/2023	28/04/2021	15,45%	0,01%
		FCP SOAGA EPARGNE ACTIONS	A	5 000	8 968,97	06/12/2023	8 888,02	07/12/2023	11/03/2020	77,76%	-0,90%
		FCP SOAGA EPARGNE SERENITE	OMLT	10 000	14 891,90	06/12/2023	14 895,67	07/12/2023	28/10/2016	48,96%	0,03%
		FCP BRIDGE EQUILIBRE	D	25 000 000	30 703 664,52	27/11/2023	ND	ND	27/09/2017	-	-
		FCP BRIDGE DIVERSIFIE CROISSANCE	D	5 000	6 004,96	27/11/2023	ND	ND	13/03/2018	-	-
		FCP BRIDGE OBLIGATIONS	OMLT	5 000	6 137,47	27/11/2023	ND	ND	01/10/2019	-	-
ENKO CAPITAL WEST AFRICA	SOCIETE GENERALE COTE	FCP ENKO CAPITAL GARANTI	D	10 000	15 895,36	06/11/2023	15 896,59	07/11/2023	21/09/2020	58,97%	0,01%
		FCP PATRIMOINE	OMLT	10 000	11 915,43	06/11/2023	11 916,96	07/11/2023	18/10/2020	19,17%	0,01%
		FCP ENKO CAPITAL OBLIGATIONS	OMLT	10 000	11 123,74	06/11/2023	11 125,20	07/11/2023	16/03/2021	11,25%	0,01%
SAPHIR ASSET MANAGEMENT	SGI BENIN	FCP SAPHIR DYNAMIQUE	D	5 000	6 024,60	06/12/2023	6 017,81	07/12/2023	28/08/2017	20,36%	-0,11%
		FCP SAPHIR QUIETUDE	OMLT	5 000	6 406,72	06/12/2023	6 407,49	07/12/2023	28/08/2017	28,15%	0,01%
WAFI CAPITAL S.A.	SGI AGI BENIN	SICAV WAFI CAPITAL	D	10 000	8 466,83	19/09/2022	ND	ND	05/06/2020	-	-
SGO MALI FINANCES	SGI MALI SA	FCP NYESIGUI	D	10 000	12 401,17	06/12/2023	ND	ND	01/07/2018	-	-
HEBDOMADAIRES											
BNI GESTION	BNI FINANCES	FCP INITIATIVES SOLIDARITE	D	5 000	5 062,52	30/06/2023	5 194,30	31/07/2023	22/05/2013	3,89%	2,60%
		FCPE SODEFOR	D	2 500	7 065,16	30/06/2023	6 959,13	31/07/2023	18/12/2009	178,37%	-1,50%
PhoenixAfrica Asset Management	Phoenix Capital Management	FCP PAM ACTIONS	A	10 000	12 227,57	13/04/2023	12 210,97	20/04/2023	13/12/2017	22,11%	-0,14%
		FCP PAM DIVERSIFIE EQUILIBRE	D	10 000	13 476,73	13/04/2023	13 453,92	20/04/2023	13/12/2017	34,54%	-0,17%
		FCP PAM DIVERSIFIE OBLIGATIONS	D	10 000	12 741,04	13/04/2023	12 741,94	20/04/2023	13/12/2017	27,42%	0,01%
		FCP Global Investors	D	25 000	31 085,43	10/11/2023	30 963,69	17/11/2023	Dec. 2012	23,85%	-0,39%
BOA ASSET MANAGEMENT	BOA CAPITAL SECURITIES	FCP Boa Obligations	OMLT	10 000	12 491,80	10/11/2023	12 502,33	17/11/2023	Mars. 2017	25,02%	0,08%
		FCP Boa Sécurité	OMLT	100 000	111 170,19	07/11/2023	111 290,01	14/11/2023	Mai. 2021	11,29%	0,11%
		FCP Boa Actions	A	10 000	12 981,05	10/11/2023	12 911,99	17/11/2023	Juil. 2017	29,12%	-0,53%
		FCP Boa Rendement	OMLT	25 000 000	35 247 379,34	10/11/2023	35 273 727,57	17/11/2023	Dec. 2017	41,09%	0,07%
NSIA AM	UBA CI	EVOLUTIS	D	5 000	4 519,35	24/11/2023	4 409,39	01/12/2023	16/12/2019	-11,81%	-2,43%
		FCP "SDE"	D	1 000	2 083,36	05/09/2014	ND	ND	14/03/2011	-	-
BRM ASSET MANAGEMENT	CGF BOURSE	FCPCR SONATEL	D	1 000	7 694,35	01/12/2023	7 656,46	08/12/2023	19/02/2004	665,65%	-0,49%
		FCPE FORCE PAD	D	1 000	1 878,70	30/11/2023	1 884,23	07/12/2023	16/02/2014	88,42%	0,29%
		FCPE SINI GNESIGUI	D	1 000	1 565,37	29/11/2023	1 567,72	06/12/2023	25/02/2014	56,77%	0,15%
		FCP EXPAT	OMLT	1 000	1 123,97	30/11/2023	1 124,27	07/12/2023	20/03/2019	12,43%	0,03%
		FCP CAPITAL RETRAITE	D	1 000	1 131,00	29/11/2023	1 132,48	06/12/2023	20/03/2019	13,25%	0,13%
		FCP RENTE PERPETUELLE	D	1 000	1 099,92	29/11/2023	1 099,68	06/12/2023	20/03/2019	9,97%	-0,02%
		FCP WALO	A	1 000	1 087,42	22/03/2021	1 091,92	29/03/2021	26/03/2019	9,19%	0,41%
		FCP DJILOF	OMLT	1 000	1 193,88	28/11/2023	1 197,91	05/12/2023	26/03/2019	19,97%	0,34%
		FCP DIASPORA	D	1 000	1 184,74	28/11/2023	1 184,75	05/12/2023	19/03/2019	18,47%	0,00%
		FCP IFC-BOAD	OMLT	100 000	131 166,59	27/11/2023	131 277,22	04/12/2023	01/01/2018	31,28%	0,08%
		FCPE DP WORLD DAKAR	D	1 000	1 235,74	28/11/2023	1 269,10	05/12/2023	04/10/2016	26,91%	2,70%
EDC Asset Management	EDC Investment Corporation	FCP ECOBANK UEMOA DIVERSIFIE	D	5 000	7 927,00	08/11/2023	7 914,00	14/11/2023	19/09/2007	58,28%	-0,16%
		FCP ECOBANK UEMOA OBLIGATAIRE	OMLT	20 000	20 508,00	08/11/2023	20 518,00	14/11/2023	01		