

BRVM 10	154,44
Variation Jour	↓ -0,50 %
Variation annuelle	↑ 0,61 %



BULLETIN OFFICIEL DE LA COTE

N° 24

jeudi 3 février 2022

Site : www.brvm.org

BRVM Composite	203,78
Variation Jour	↓ -0,08 %
Variation annuelle	↑ 0,74 %

Evolution des indices

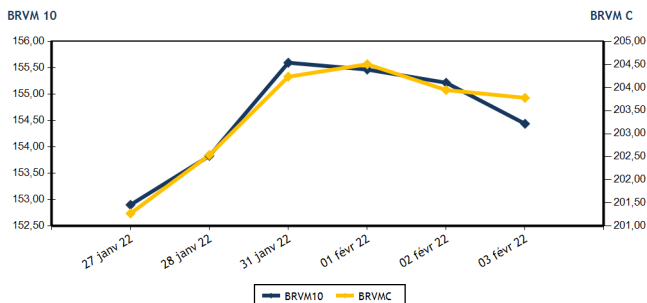

Volumes et valeurs transigés

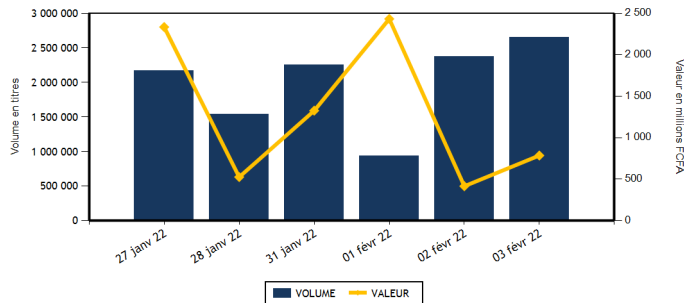

Actions	Niveau	Evol. Jour
Capitalisation boursière (FCFA)(Actions & Droits)	6 134 168 849 455	-0,08 %
Volume échangé (Actions & Droits)	2 652 370	12,17 %
Valeur transigée (FCFA) (Actions & Droits)	750 489 989	125,25 %
Nombre de titres transigés	42	0,00 %
Nombre de titres en hausse	17	6,25 %
Nombre de titres en baisse	12	-20,00 %
Nombre de titres inchangés	13	18,18 %

Obligations	Niveau	Evol. Jour
Capitalisation boursière (FCFA)	7 269 218 622 532	0,22 %
Volume échangé	3 512	-57,57 %
Valeur transigée (FCFA)	35 396 000	-57,15 %
Nombre de titres transigés	9	-30,77 %
Nombre de titres en hausse	5	
Nombre de titres en baisse	2	-50,00 %
Nombre de titres inchangés	2	-77,78 %

PLUS FORTES HAUSSES

Titres	Cours	Evol. Jour	Evol. annuelle
SETAO CI (STAC)	1 090	7,39 %	49,32 %
SERVAIR ABIDJAN CI (ABJC)	1 700	6,25 %	-2,86 %
NSIA BANQUE COTE D'IVOIRE (NSBC)	5 950	2,59 %	-3,80 %
BANK OF AFRICA BF (BOABF)	6 145	2,33 %	-0,89 %
UNIWAX CI (UNXC)	2 050	2,24 %	2,50 %

PLUS FORTES BAISES

Titres	Cours	Evol. Jour	Evol. annuelle
ECOBANK TRANS. INCORP. TG (ETIT)	20	-4,76 %	11,11 %
NESTLE CI (NTLC)	5 500	-3,51 %	19,44 %
CFAO MOTORS CI (CFAC)	1 165	-3,32 %	-2,10 %
NEI-CEDA CI (NEIC)	610	-2,40 %	-2,40 %
BICI CI (BICC)	5 800	-2,11 %	-21,62 %

INDICES SECTORIELS

Base = 100 au 14 juin 1999	Nombre de sociétés	Valeur	Evol. Jour	Evol. annuelle	Volume	Valeur	PER moyen
BRVM - INDUSTRIE	12	115,60	-0,28 %	4,99 %	35 308	82 909 790	22,35
BRVM - SERVICES PUBLICS	4	456,05	0,52 %	1,60 %	46 512	473 615 980	8,05
BRVM - FINANCES	15	76,36	-0,48 %	-1,00 %	2 541 426	117 165 759	13,76
BRVM - TRANSPORT	2	605,42	2,01 %	-2,69 %	538	1 290 775	10,11
BRVM - AGRICULTURE	5	243,52	0,01 %	0,09 %	7 146	33 988 250	15,24
BRVM - DISTRIBUTION	7	412,22	-0,78 %	1,18 %	20 323	40 338 305	26,42
BRVM - AUTRES SECTEURS	1	1 344,93	7,39 %	49,32 %	1 117	1 181 130	6,31
BRVM - PETITES CAPITALISATIONS	-	-	-	-	-	-	-

Indicateurs	1er et 2è Comp.	BRVM PC
PER moyen du marché	13,12	
Taux de rendement moyen du marché	5,81	
Taux de rentabilité moyen du marché	6,91	
Nombre de sociétés cotées	46	
Nombre de lignes obligataires	95	
Volume moyen annuel par séance	1 907 419,00	
Valeur moyenne annuelle par séance	709 621 981,53	

Indicateurs	1er et 2è Comp.	BRVM PC
Ratio moyen de liquidité	39,81	
Ratio moyen de satisfaction	66,95	
Ratio moyen de tendance	168,16	
Ratio moyen de couverture	59,47	
Taux de rotation moyen du marché	0,25	
Prime de risque du marché	1,72	
Nombre de SGI participantes	26	

Définitions

Volume moyen annuel par séance = Valeur annuel échangé / nombre de séances
 Valeur moyenne annuelle par séance = Valeur annuelle échangée / nombre de séances
 Ratio moyen de liquidité = Moyenne des ratios de liquidité (Titres échangés / Volume des ordres de vente)
 Ratio moyen de satisfaction = Moyenne des ratios de satisfaction (Titres échangés / Volume des ordres d'achat)
 Ratio moyen de tendance = Moyenne des ratios de tendance (Volume des ordres d'achat / Volume des ordres de vente)
 Ratio moyen de couverture = Moyenne des ratios de couverture (Volume des ordres de vente / Volume des ordres d'achat)

Taux moyen de rotation = moyenne des taux de rotation des actions cotées (volume transigé / capi flottante)
 PER moyen du marché = moyenne des PER des actions cotées ayant un PER positif
 Taux de rendement moyen = moyenne des taux de rendement des actions cotées ayant distribué un dividende
 Taux de rentabilité moyen = moyenne des taux de rentabilité des actions cotées
 Prime de risque du marché = (1 / le PER moyen du marché) - le taux de référence actuel des emprunts d'Etat



BRVM - BOURSE REGIONALE DES VALEURS MOBILIERES
 BRVM - Société Anonyme au capital de 3.062.040.000 CFA - RC : CI - ABJ - 1997 - B - 208435 - CC : 9819725 - E
 Siège Social : Abidjan - CÔTE D'IVOIRE. Adresse : 18, Rue Joseph ANOMA (Rue des Banques) - Abidjan
 Tél : +225 20 32 66 85 / 86, Fax : +225 20 32 66 84, Mail : brvm@brvm.org, Site Web : www.brvm.org

MARCHE DES ACTIONS

Symbole	Titre	Cours Précédent	Cours du jour		Variation jour	Séance de cotation		Cours Référence	Variation de l'année précédente	Dernier dividende payé		Rdt. Net	PER
			Ouv.	Clôt.		Volume	Valeur			Montant net	Date		
SECTEUR - INDUSTRIE		115,60	points		-0,28 %								
CABC	SICABLE CI	1 200	1 200	1 200	0,00 %	1 412	1 710 650	1 200	18,23 %	133,00	2-août-21	11,08 %	6,09
FTSC	FILTISAC CI	1 700	1 700	1 685	-0,88 %	475	798 125	1 685	0,30 %	235,00	30-juil.-21	13,95 %	6,69
NEIC	NEI-CEDA CI	625	620	610	-2,40 %	334	207 020	610	-2,40 %	9,00	28-juin-01		9,72
NTLC	NESTLE CI	5 700	5 500	5 500	-3,51 %	1 779	9 799 500	5 500	19,44 %	363,67	30-juil.-21	6,61 %	5,81
SEMC	CROWN SIEM CI	700	700	700	0,00 %	1 783	1 248 100	700	-8,50 %	14,40	28-déc.-21	2,06 %	23,94
SIVC	AIR LIQUIDE CI	900	875	900	0,00 %	401	350 900	900	0,56 %	63,00	29-sept.-17		
SLBC	SOLIBRA CI	165 000	166 000	167 000	1,21 %	52	8 677 000	167 000	7,05 %	2 736,00	3-août-21	1,64 %	15,69
SMBC	SMB CI	7 000	7 000	7 000	0,00 %	115	805 000	7 000	1,45 %	810,00	15-juil.-21	11,57 %	5,81
STBC	SITAB CI	5 975	5 950	5 900	-1,26 %	141	832 450	5 900	-4,53 %	436,12	2-juil.-21	7,39 %	12,40
TTRC	TRITURAF CI-Ste en Liquidation	490	SP	SP	0,00 %			490	0,00 %	1 440,00	19-juil.-02		
UNLC	UNILEVER CI	4 850	NC	NC	0,00 %			4 850	-0,82 %	1 233,00	9-juil.-12		
UNXC	UNIWAX CI	2 005	2 015	2 050	2,24 %	28 816	58 481 045	2 050	2,50 %	18,00	16-juil.-21	0,88 %	115,04
TOTAL						35 308	82 909 790						22,35
SECTEUR - SERVICES PUBLICS		456,05	points		0,52 %								
CIEC	CIE CI	2 070	2 060	2 100	1,45 %	5 065	10 612 785	2 100	10,82 %	167,14	14-juil.-21	7,96 %	7,27
ONTBF	ONATEL BF	4 080	4 025	4 100	0,49 %	10 047	41 001 630	4 100	3,93 %	399,56	1-juin-21	9,75 %	8,98
SDCC	SODE CI	4 300	4 300	4 300	0,00 %	1 829	8 014 700	4 300	0,12 %	337,50	27-juil.-21	7,85 %	8,98
SNTS	SONATEL SN	13 980	14 000	14 045	0,46 %	29 571	413 986 865	14 045	0,50 %	1 225,00	17-mai-21	8,72 %	6,98
TOTAL						46 512	473 615 980						8,05
SECTEUR - FINANCES		76,36	points		-0,48 %								
BICC	BICI CI	5 925	5 925	5 800	-2,11 %	928	5 382 775	5 800	-21,62 %	50,00	6-juil.-21	0,86 %	20,69
BOAB	BANK OF AFRICA BN	5 200	5 250	5 200	0,00 %	1 674	8 741 030	5 200	-1,89 %	436,00	20-mai-21	8,38 %	7,92
BOABF	BANK OF AFRICA BF	6 005	6 145	6 145	2,33 %	310	1 905 625	6 145	-0,89 %	370,00	3-mai-21	6,02 %	7,68
BOAC	BANK OF AFRICA CI	5 400	5 400	5 400	0,00 %	913	4 930 200	5 400	-7,77 %	315,00	12-mai-21	5,83 %	7,60
BOAM	BANK OF AFRICA ML	1 395	1 350	1 405	0,72 %	1 307	1 822 160	1 405	-5,39 %	271,00	15-mai-19		48,66
BOAN	BANK OF AFRICA NG	5 165	5 150	5 130	-0,68 %	1 301	6 708 035	5 130	0,59 %	429,66	6-mai-21	8,38 %	8,99
BOAS	BANK OF AFRICA SENEGAL	2 505	2 505	2 505	0,00 %	6 557	16 446 490	2 505	6,60 %	161,01	1-juin-21	6,43 %	7,84
CBIBF	CORIS BANK INTERNATIONAL	9 950	9 900	9 900	-0,50 %	546	5 258 725	9 900	-5,71 %	406,00	6-juil.-21	4,10 %	9,22
ECOC	ECOBANK COTE D'IVOIRE	4 725	4 700	4 720	-0,11 %	290	1 363 150	4 720	-1,36 %	294,30	6-mai-21	6,24 %	8,66
ETIT	ECOBANK TRANS. INCORP. TG	21	20	20	-4,76 %	2 523 500	50 480 499	20	11,11 %	1,21	28-avr.-17		1,87
NSBC	NSIA BANQUE COTE D'IVOIRE	5 800	5 805	5 950	2,59 %	398	2 352 900	5 950	-3,80 %	77,69	27-juil.-20	1,31 %	20,44
ORGT	ORAGROUP TOGO	3 995	3 995	4 000	0,13 %	215	859 240	4 000	-4,53 %	59,52	17-juil.-20	1,49 %	29,41
SAFC	SAFCA CI	740	740	740	0,00 %	1 075	794 250	740	-12,94 %	23,04	29-juil.-11		
SGBC	SOCIETE GENERALE COTE D'IVOIRE	11 100	11 100	11 195	0,86 %	85	950 055	11 195	5,66 %	368,30	30-juin-21	3,29 %	7,19
SIBC	SOCIETE IVOIRIENNE DE BANQUE	3 950	3 950	3 950	0,00 %	2 327	9 170 625	3 950	-0,88 %	360,00	23-juil.-21	9,11 %	6,53
TOTAL						2 541 426	117 165 759						13,76
SECTEUR - TRANSPORT		605,42	points		2,01 %								
SDSC	BOLLORE	2 450	2 355	2 500	2,04 %	538	1 290 775	2 500	-2,72 %	100,00	11-août-21	4,00 %	10,11
SVOC	MOVIS CI	2 395	SP	SP	0,00 %			2 395	0,00 %	270,00	5-juil.-99		

MARCHE DES ACTIONS

Symbole	Titre	Cours Précédent	Cours du jour		Variation jour	Séance de cotation		Cours Référence	Variation de l'année précédente	Dernier dividende payé		Rdt. Net	PER
			Ouv.	Clôt.		Volume	Valeur			Montant net	Date		
SECTEUR - AGRICULTURE		243,52	points		↑	0,01 %							
PALC	PALM CI	7 105	7 100	7 115	0,14 %	569	4 061 595	7 115	1,79 %	102,51	27-août-21	1,44 %	31,23
SCRC	SUCRIVOIRE	935	940	935	0,00 %	721	675 785	935	-2,60 %	40,50	20-août-21	4,33 %	10,25
SICC	SICOR CI	4 840	NC	NC	0,00 %			4 840	-5,47 %	1 919,00	25-sept.-00		2,94
SOGC	SOGB CI	4 950	4 950	4 950	0,00 %	794	3 931 870	4 950	-1,00 %	250,00	15-juil.-21	5,05 %	13,97
SPHC	SAPH CI	5 205	5 000	5 200	-0,10 %	5 062	25 319 000	5 200	0,10 %	132,30	24-août-21	2,54 %	17,80
TOTAL						7 146	33 988 250						15,24
SECTEUR - DISTRIBUTION		412,22	points		↓	-0,78 %							
ABJC	SERVAIR ABIDJAN CI	1 600	1 600	1 700	6,25 %	438	720 800	1 700	-2,86 %	164,96	30-sept.-19		
BNBC	BERNABE CI	2 345	2 340	2 335	-0,43 %	193	447 940	2 335	7,36 %	45,00	19-juil.-19		24,55
CFAC	CFAO MOTORS CI	1 205	1 200	1 165	-3,32 %	831	972 665	1 165	-2,10 %	22,15	15-juil.-21	1,90 %	55,91
PRSC	TRACTAFRIC MOTORS CI	4 025	4 025	4 105	1,99 %	3 094	12 497 255	4 105	-2,26 %	162,90	2-sept.-21	3,97 %	22,56
SHEC	VIVO ENERGY CI	890	880	900	1,12 %	6 947	6 161 435	900	4,65 %	63,90	26-nov.-20	7,10 %	
TTLC	TOTAL CI	2 220	2 220	2 220	0,00 %	8 545	18 978 275	2 220	5,71 %	109,31	27-sept.-21	4,92 %	18,28
TTLS	TOTAL SN	2 000	2 050	2 015	0,75 %	275	559 935	2 015	2,03 %	223,60	30-juil.-21	11,10 %	10,83
TOTAL						20 323	40 338 305						26,42
AUTRES SECTEURS		1 344,93	points		↑	7,39 %							
STAC	SETAO CI	1 015	1 090	1 090	7,39 %	1 117	1 181 130	1 090	49,32 %	66,15	16-juil.-21	6,07 %	6,31
TOTAL						1 117	1 181 130						6,31
TOTAL - Marché des actions						2 652 370	750 489 989						

MARCHE DES DROITS

Symbole	Titre	Cours Précédent	Cours du jour		Variation jour	Séance de cotation		Cours Référence	Variation depuis l'origine	Parité	Periode de négociation	
			Ouv.	Clôt.		Volume	Valeur				Début	fin
TOTAL												
TOTAL - Marché des droits												

TROISIEME COMPARTIMENT - BRVM PETITES CAPITALISATIONS

Symbole	Titre	Cours Précédent	Cours du jour		Variation jour	Séance de cotation		Cours Référence	Variation depuis l'origine
			Ouv.	Clôt.		Volume	Valeur		
TOTAL									
TOTAL - 3ème Compartiment - BRVM PC									

Légende:
 (d) Ex-dividende (d) Variation par rapport au cours de référence
 Cours du jour: Ouv.: Ouverture Clôt.: Clôture Moy.: Moyen
 Mentions : NC: Non Coté Ex-c: Ex-coupon Ex-d: Ex-droit SP: Suspendu Val-T: Valeur Théorique
 PER = Cours / BNPA selon les données disponibles Rdt. Net: Rendement net (DNPA / Cours)
 Comp.: 1 - Premier Compartiment 2 - Second Compartiment 3 - Compartiment de croissance
 Ratio de liquidité = Titres échangés / Volume des ordres de vente
 : Progression de l'indice sectoriel : Stabilité de l'indice sectoriel : Recul de l'indice sectorie

MARCHE DES OBLIGATIONS

Symbole	Titre	Valeur nominale	Cours Précédent	Cours du jour	Cours Référence	Séance de cotation		Coupon couru	Coupon d'intérêt		Type Amort	
						Volume	Valeur	Période	Montant net	Eché.		
OBLIGATIONS D'ETAT												
EOM.01	ETAT DU MALI 6.20% 2016-2023	3 332	3 565	NC	3 565.24			144,89	A	206,58	23-mai-22	ACD
EOM.02	Etat du Mali 6.50% 2017-2024	6 000	6 000	NC	6 000			308,79	A	390,00	20-avr.-22	AC
EOM.03	ETAT DU MALI 6,50 % 2018-2025	8 000	8 000	NC	8 000			215,48	A	650,00	5-oct.-22	AC
EOM.04	ETAT DU MALI 6,50% 2019-2027	10 000	10 000	NC	10 000			366,85	A	650,00	12-juil.-22	AC
EOM.05	ETAT DU MALI 6,50% 2020-2028	10 000	10 000	NC	10 000			557,40	A	650,00	27-mars-22	ACD
EOM.06	ETAT DU MALI 6,50% 2020-2027	10 000	10 600	NC	10 600			115,75	A	650,00	30-nov.-22	AC
EOM.07	ETAT DU MALI 6.50% 2021-2031	10 000	10 000	10 600	10 600	310	3 286 000	521,78	A	650,00	16-avr.-22	AC
EOS.05	ETAT SENEGAL 6.50% 2013-2023	10 000	10 500	NC	10 500			8,98	S	325,00	29-juil.-22	ACD
EOS.07	ETAT SENEGAL 6.30% 2015-2025	10 000	10 500	10 700	10 700	53	533 500	120,82	S	312,41	25-mai-22	ACD
TPBF.O10	TPBF 6,50% 2020 - 2028	10 000	10 000	NC	10 000			244,20	S	325,00	20-mars-22	ACD
TPBF.O11	TPBF 6,50 % 2020-2028	10 000	10 000	NC	10 000			44,89	S	325,00	9-juil.-22	ACD
TPBF.O12	TPBF 6.50% 2021-2031	10 000	10 700	NC	10 700			235,22	S	325,00	25-mars-22	ACD
TPBF.O13	TPBF 6,50 % 2021 - 2031	10 000	10 500	10 500	10 500	140	1 470 000	50,28	S	325,00	6-juil.-22	ACD
TPBF.O4	TPBF 6.50% 2017-2027	10 000	10 500	NC	10 500			5,34	S	322,33	31-juil.-22	ACD
TPBF.O5	TPBF 6,50% 2017-2024	10 000	10 700	NC	10 700			64,29	S	325,00	29-juin-22	ACD
TPBF.O6	TPBF 6.50% 2018-2025	10 000	10 500	NC	10 500			97,72	S	324,11	22-juin-22	ACD
TPBF.O7	TPBF 6,50% 2018- 2025	10 000	10 000	NC	10 000			143,65	S	325,00	15-mai-22	AC
TPBF.O8	TPBF 6,50% 2019-2027	10 000	10 000	NC	10 000			158,49	S	322,33	6-mai-22	ACD
TPBF.O9	TPBF 6,50% 2019 - 2027	10 000	10 700	NC	10 700			210,71	S	325,00	8-avr.-22	ACD
TPBJ.O3	TPBJ 6,50% 2020-2028	10 000	10 000	NC	10 000			288,49	A	650,00	25-août-22	AC
TPCI.O16	TPCI 6.55% 2014-2022	10 000	10 000	NC	10 000			464,78	A	655,00	20-mai-22	ACD
TPCI.O17	TPCI 3% 2014-2024	10 000	10 000	NC	10 000			37,91	S	150,00	19-juin-22	ACD
TPCI.O19	TPCI 5.99% 2015-2025	10 000	10 000	NC	10 000			434,89	A	599,00	14-mai-22	ACD
TPCI.O20	TPCI 5.85% 2015-2022	10 000	10 000	NC	10 000			194,46	S	292,50	5-avr.-22	ACD
TPCI.O21	TPCI 6% 2016-2028	10 000	10 500	NC	10 500			494,79	A	600,00	8-avr.-22	ACD
TPCI.O22	TPCI 5.90% 2016 - 2026	10 000	10 000	NC	10 000			376,63	A	590,00	15-juin-22	ACD
TPCI.O23	TPCI 5.90% 2016-2026	10 000	10 215	NC	10 215			126,08	A	590,00	17-nov.-22	ACD
TPCI.O24	TPCI 6.25% 2017-2029	10 000	10 500	NC	10 500			216,35	S	312,50	31-mars-22	ACD
TPCI.O25	TPCI 5,95% 2017-2024 A	10 000	10 000	NC	10 000			166,73	S	297,50	24-avr.-22	ACD
TPCI.O26	TPCI 5,95% 2017-2024 B	10 000	10 050	NC	10 050			139,71	S	297,50	10-mai-22	ACD
TPCI.O27	TPCI 6% 2017-2025	10 000	10 250	NC	10 250			59,34	S	300,00	29-juin-22	ACD
TPCI.O28	TPCI 6% 2018 - 2026	10 000	10 700	NC	10 700			304,11	A	600,00	2-août-22	ACD
TPCI.O29	TPCI 6% 2018-2026	10 000	10 700	NC	10 700			175,89	A	600,00	19-oct.-22	ACD
TPCI.O30	TPCI 5,95% 2018-2025	8 000	8 216	NC	8 216			67,81	S	237,35	13-juin-22	ACD
TPCI.O31	TPCI 5,75% 2019 - 2026	10 000	10 230	NC	10 230			359,18	A	575,00	20-juin-22	ACD
TPCI.O32	TPCI 2,23% 2019-2026	10 000		NC				417,90	A	669,00	20-juin-22	ACD
TPCI.O33	TPCI 5.75% 2019-2026	10 000	10 500	NC	10 500			504,11	A	575,00	20-mars-22	ACD
TPCI.O34	TPCI 6% 2019-2029	10 000	10 000	10 000	10 000	61	610 000	526,03	A	600,00	20-mars-22	ACD
TPCI.O35	TPCI 5,75% 2019 -2026	10 000	10 000	NC	10 000			326,10	A	575,00	11-juil.-22	ACD
TPCI.O36	TPCI 5,75% 2019- 2026	10 000	10 180	NC	10 180			261,51	A	575,00	21-août-22	ACD
TPCI.O37	TPCI 5,80% 2019-2026	10 000	10 265	NC	10 265			96,93	A	580,00	4-déc.-22	ACD
TPCI.O38	TPCI 5,75% 2019-2026	10 000	10 000	NC	10 000			96,10	A	575,00	4-déc.-22	ACD
TPCI.O39	TPCI 5,75% 2019 - 2026	10 000	10 700	NC	10 700			171,71	A	575,00	17-oct.-22	ACD
TPCI.O40	TPCI 5,75% 2019-2026	10 000	10 100	NC	10 100			37,81	A	575,00	10-janv.-23	ACD
TPCI.O41	TPCI 5,80% 2020-2027	10 000	10 700	NC	10 700			540,27	A	580,00	28-févr.-22	ACD
TPCI.O42	TPCI 5,90% 2020-2030	10 000	10 700	NC	10 700			549,59	A	590,00	28-févr.-22	ACD
TPCI.O43	TPCI 5,90% 2020 - 2030	10 000	10 000	10 500	10 500	10	105 000	462,30	A	590,00	23-avr.-22	ACD
TPCI.O44	TPCI 5,80% 2020 - 2027	10 000	10 075	NC	10 075			454,47	A	580,00	23-avr.-22	ACD
TPCI.O45	TPCI 5,80% 2020 -2027	10 000	10 195	NC	10 195			368,66	A	580,00	16-juin-22	ACD
TPCI.O46	TPCI 5,90% 2020 - 2030	10 000	10 500	NC	10 500			375,01	A	590,00	16-juin-22	ACD
TPCI.O47	TPCI 5,80% 2020 - 2027	10 000	10 250	NC	10 250			368,66	A	580,00	16-juin-22	ACD
TPCI.O48	TPCI 5,80% 2020- 2027	10 000	10 000	NC	10 000			300,33	A	580,00	29-juil.-22	ACD
TPCI.O49	TPCI 5,90% 2020- 2030	10 000	10 085	NC	10 085			305,51	A	590,00	29-juil.-22	ACD
TPCI.O50	TPCI 5,90% 2020-2030	10 000	10 000	NC	10 000			257,01	A	590,00	28-août-22	ACD
TPCI.O51	TPCI 5,80% 2020-2027	10 000	10 150	NC	10 150			197,04	A	580,00	2-oct.-22	ACD
TPCI.O52	TPCI 5,90 % 2020-2030	10 000	10 500	NC	10 500			200,44	A	590,00	2-oct.-22	ACD
TPCI.O53	TPCI 5,80% 2020-2027	10 000	10 600	NC	10 600			155,73	A	580,00	28-oct.-22	ACD
TPCI.O54	TPCI 5,90% 2020-2030	10 000	10 300	NC	10 300			158,41	A	590,00	28-oct.-22	ACD
TPCI.O55	TPCI 5,80% 2020 -2027	10 000	10 500	NC	10 500			65,15	A	580,00	24-déc.-22	ACD
TPCI.O56	TPCI 5,90% 2020- 2030	10 000	10 700	NC	10 700			66,27	A	590,00	24-déc.-22	ACD

jeudi 3 février 2022

TPCI.O57	TPCI 5,80% 2020-2027	10 000	10 000	NC	10 000			699,18	A	580,00	20-nov.-21	ACD
TPCI.O58	TPCI 5,80% 2021-2028	10 000	10 500	NC	10 500			525,97	A	580,00	9-mars-22	ACD
TPCI.O59	TPCI 5,90% 2021-2031	10 000	10 500	NC	10 500			535,04	A	590,00	9-mars-22	ACD
TPCI.O60	TPCI 5,80% 2021-2028	10 000	10 000	NC	10 000			422,68	A	580,00	13-mai-22	ACD
TPCI.O61	TPCI 5,90% 2021-2031	10 000	10 050	NC	10 050			429,97	A	590,00	13-mai-22	ACD
TPCI.O62	TPCI 5,80 % 2021 -2028	10 000	10 400	NC	10 400			346,41	A	580,00	30-juin-22	ACD
TPCI.O63	TPCI 5,90% 2021 -2031	10 000	10 000	NC	10 000			304,70	A	590,00	30-juin-22	ACD
TPCI.O64	TPCI 5,80 % 2021 - 2028	10 000	10 240	NC	10 240			271,73	A	580,00	16-août-22	ACD
TPCI.O65	TPCI 5,90% 2021-2031	10 000	10 500	NC	10 500			203,67	A	590,00	30-sept.-22	ACD
TPCI.O66	TPCI 5,90% 2021-2031	10 000	10 150	NC	10 150			145,48	A	590,00	5-nov.-22	ACD
TPNE.O1	TRESOR PUBLIC DU NIGER 6,50% 2019-2026	10 000	10 700	NC	10 700			555,62	A	650,00	28-mars-22	ACD
TPNE.O2	TRESOR PUBLIC DU NIGER 6,50% 2019 - 2026	10 000	10 700	NC	10 700			331,23	A	650,00	1-août-22	ACD
TPNE.O3	TRESOR PUBLIC DU NIGER 6,5% 2020-2027	10 000	10 700	NC	10 700			333,01	A	650,00	31-juil.-22	ACD
TPNE.O4	TRESOR PUBLIC DU NIGER 6,30% 2021-2031	10 000	10 600	NC	10 600			281,34	A	630,00	24-août-22	ACD
TOTAL								574		6 004 500		

OBLIGATIONS REGIONALES

BIDC.O4	BIDC-EBID 6.10% 2017-2027	7 500	8 025	NC	8 025			290,79	A	457,50	16-juin-22	ACD
BIDC.O5	BIDC-EBID 6,40% 2019-2026	10 000	10 700	10 600	10 600	2 870	28 706 000	38,90	S	320,00	12-juil.-22	ACD
BIDC.O6	BIDC-EBID 6,50 % 2021-2028	10 000	10 500	NC	10 500			137,12	S	322,33	18-mai-22	ACD
CRRH.O1	CRRH-UEMOA 6.10% 2012-2022	10 000	9 925	NC	9 925			288,42	S	305,00	13-févr.-22	AC
CRRH.O2	CRRH-UEMOA 6.10% 2012-2024	10 000	10 000	NC	10 000			28,65	S	305,00	17-juil.-22	AC
CRRH.O3	CRRH-UEMOA 6% 2013-2023	10 000	10 000	NC	10 000			164,84	S	300,00	26-avr.-22	AC
CRRH.O4	CRRH-UEMOA 6% 2014-2024	10 000	9 975	NC	9 975			57,69	S	300,00	30-juin-22	AC
CRRH.O5	CRRH-UEMOA 5.85% 2015-2025	10 000	10 100	10 000	10 000	58	580 000	48,08	S	290,10	4-juil.-22	AC
CRRH.O6	CRRH-UEMOA 5.85% 2016-2026	10 000	10 230	NC	10 230			50,10	S	292,50	3-juil.-22	ACD
CRRH.O7	CRRH-UEMOA 5.95% 2017-2029	6 667	6 667	NC	6 667			85,47	S	198,33	17-mai-22	AC
CRRH.O8	CRRH-UEMOA 5.95% 2018-2030	7 500	7 482	NC	7 482			53,94	S	223,13	21-juin-22	AC
CRRH.O9	CRRH-UEMOA 6.05% 2018-2033	8 000	8 000	NC	8 000			58,51	S	242,00	21-juin-22	AC
TOTAL								2 928		29 286 000		

OBLIGATIONS PRIVEES

BHSN.O1	DIASPORA BONDS BHS 6,25% 2019-	10 000	10 700	NC	10 700			41,10	S	309,93	10-juil.-22	ACD
FNSBC.O1	FCTC NSIA BANQUE 7 % 2020-2025	7 222	7 222	NC	7 222.22			67,43	T	123,86	16-mars-22	ACD
ORGT.O2	ORAGROUP SA 7,15% 2021-2028	10 000	10 000	10 500	10 500	5	52 500	392,86	S	715,00	26-avr.-22	ACD
PADS.O3	PAD 6,60% 2020-2027	10 000	10 050	NC	10 050			194,01	S	330,00	19-avr.-22	ACD
SNLC.O1	SENELEC 6,50% 2018-2025	7 000	7 490	NC	7 490			162,14	S	227,50	27-mars-22	AC
SNTS.O2	SONATEL 6,50% 2020-2027	10 000	10 500	NC	10 500			30,13	S	302,99	16-juil.-22	ACD
TOTAL								5		52 500		

SUKUK ET TITRES ASSIMILES

SUKCI.S2	SUKUK CI 5.75% 2016-2023	10 000	10 500	NC	10 500			237,99	S	289,10	7-mars-22	ACD
SUKSN.S2	SUKUK SN 6% 2016-2026	10 000	10 500	10 600	10 600	5	53 000	13,33	S	301,67	26-juil.-22	ACD
SUKTG.S1	SUKUK TG 6.5% 2016-2026	10 000	10 500	NC	10 500			349,23	S	377,99	17-févr.-22	ACD
TOTAL								5		53 000		

TOTAL - Marché des obligations

3 512 35 396 000

Légende :
 (#) (*) Ex-Coupon couru (#)Cours de référence amorti / Coupon couru Ex-c (#)Ex-marge de profits
 Cours du jour: Ouv.: Ouverture Clôt.: Clôture Moy.: Moyen
 Type Amort: Type d'Amortissement IF: In Fine AC: Amortissement Constant AD: Amortissement Dégressif ACD: Amortissement Constant Différé
 Période: Périodicité de paiement des coupons A: Annuelle S: Semestrielle T: Trimestrielle
 Eché.: Échéance de paiement des intérêts
 Mentions: NC: Non Coté Ex-c: Ex-coupon ou Ex-droit SP: Suspendu

INFORMATIONS

OPERATIONS EN COURS

Emetteur	Opération
----------	-----------

AVIS

Entité	N°	Nature	Objet
--------	----	--------	-------

COMMUNIQUES

Emetteur	N°	Nature	Objet
----------	----	--------	-------

QUANTITES RESIDUELLES

MARCHE DES ACTIONS

Symbole	Titre	Quantité résiduelle à l'achat	Cours Achat / Vente		Quantité résiduelle à la vente	Cours de Référence
ABJC	SERVAIR ABIDJAN CI	200	1,605	/ 1,700	1 800	1 700
BICC	BICI CI	120	5,750	/ 5,800	92	5 800
BNBC	BERNABE CI			/ 2,335	37	2 335
BOAB	BANK OF AFRICA BN	250	5,205	/ 5,250	256	5 200
BOABF	BANK OF AFRICA BF	225	6,145	/ 6,150	845	6 145
BOAC	BANK OF AFRICA CI	20	5,350	/ 5,400	22	5 400
BOAM	BANK OF AFRICA ML	801	1,395	/ 1,405	249	1 405
BOAN	BANK OF AFRICA NG	325	5,125	/ 5,150	671	5 130
BOAS	BANK OF AFRICA SENEGAL	186	2,505	/ 2,550	160	2 505
CABC	SICABLE CI	8 480	1,200	/ 1,250	310	1 200
CBIBF	CORIS BANK INTERNATIONAL	2	9,250	/ 9,900	69	9 900
CFAC	CFAO MOTORS CI	35	1,160	/ 1,165	299	1 165
CIEC	CIE CI	159	2,100	/ 2,145	100	2 100
ECOC	ECOBANK COTE D'IVOIRE	2	4,650	/ 4,715	200	4 720
ETIT	ECOBANK TRANS. INCORP. TG			/ Marché	338 631	20
FTSC	FILTISAC CI	145	1,685	/ 1,700	378	1 685
NEIC	NEI-CEDA CI	452	610	/ 625	2 552	610
NSBC	NSIA BANQUE COTE D'IVOIRE	10	5,850	/ 5,900	10	5 950
NTLC	NESTLE CI	590	5,300	/ 5,500	542	5 500
ONTBF	ONATEL BF	589	4,100	/ 4,150	23	4 100
ORGT	ORAGROUP TOGO	198	3,995	/ 4,000	1 600	4 000
PALC	PALM CI	340	7,110	/ 7,115	4	7 115
PRSC	TRACTAFRIC MOTORS CI	400	4,030	/ 4,150	50	4 105
SAFC	SAFCA CI	1	740	/ 795	1	740
SCRC	SUCRIVOIRE	63	935	/ 940	8 320	935
SDCC	SODE CI	50	4,300	/ 4,385	5 615	4 300
SDSC	BOLLORE	25	2,395	/ 2,500	1 453	2 500
SEMC	CROWN SIEM CI	59	680	/ 700	4 751	700
SGBC	SOCIETE GENERALE COTE D'IVOIRE	11	11,100	/ 11,195	111	11 195
SHEC	VIVO ENERGY CI	325	870	/ 900	5 055	900
SIBC	SOCIETE IVOIRIENNE DE BANQUE	205	3,940	/ 3,985	200	3 950
SICC	SICOR CI	17	4,840	/ 5,170	1	4 840
SIVC	AIR LIQUIDE CI	102	890	/ 900	12 843	900
SLBC	SOLIBRA CI	106	165,000	/ 167,700	10	167 000
SMBC	SMB CI	200	6,945	/ 7,000	477	7 000
SNTS	SONATEL SN	3 532	13,990	/ 14,045	16	14 045
SOGC	SOGB CI	4	4,930	/ 4,950	2 185	4 950
SPHC	SAPH CI	83	5,100	/ 5,200	37	5 200
STAC	SETAO CI	443	Marché	/		1 090
STBC	SITAB CI	220	5,900	/ 5,950	83	5 900
SVOC	MOVIS CI			/		2 395
TTLC	TOTAL CI	567	2,220	/ 2,240	78	2 220
TTLS	TOTAL SN	79	2,005	/ 2,050	107	2 015
TTRC	TRITURAF CI-Ste en Liquidation			/		490
UNLC	UNILEVER CI	15	4,850	/		4 850
UNXC	UNIWAX CI	100	2,035	/ 2,055	29	2 050

QUANTITES RESIDUELLES**MARCHE DES DROITS**

Symbole	Titre	Quantité résiduelle à l'achat	Cours Achat / Vente	Quantité résiduelle à la vente	Cours de Référence
---------	-------	-------------------------------	---------------------	--------------------------------	--------------------

TROISIEME COMPARTIMENT - BRVM PETITES CAPITALISATIONS

Symbole	Titre	Quantité résiduelle à l'achat	Cours Achat / Vente	Quantité résiduelle à la vente	Cours de Référence
---------	-------	-------------------------------	---------------------	--------------------------------	--------------------

QUANTITES RESIDUELLES
MARCHE DES OBLIGATIONS

Symbole	Titre	Quantité résiduelle à l'achat	Cours Achat / Vente	Quantité résiduelle à la vente	Cours de Référence
BHSN.01	DIASPORA BONDS BHS 6,25% 2019-		/		10 700
FNSBC.01	FCTC NSIA BANQUE 7 % 2020-2025		/ 7,366.66	2	7 222
ORGT.02	ORAGROUP SA 7,15% 2021-2028		/ 10,500	4 005	10 500
PADS.03	PAD 6,60% 2020-2027		/		10 050
SNLC.01	SENELEC 6,50% 2018-2025		/		7 490
SNTS.02	SONATEL 6,50% 2020-2027		/		10 500
EOM.01	ETAT DU MALI 6.20% 2016-2023		/		3 565
EOM.02	Etat du Mali 6.50% 2017-2024		/		6 000
EOM.03	ETAT DU MALI 6,50 % 2018-2025		/		8 000
EOM.04	ETAT DU MALI 6,50% 2019-2027		/		10 000
EOM.05	ETAT DU MALI 6,50% 2020-2028		/ 10,200	11	10 000
EOM.06	ETAT DU MALI 6,50% 2020-2027		/ 10,600	1 960	10 600
TPNE.03	TRESOR PUBLIC DU NIGER 6,5% 2020-2027		/		10 700
TPNE.04	TRESOR PUBLIC DU NIGER 6,30% 2021-2031		/ 10,400	227	10 600
TPCI.063	TPCI 5,90% 2021 -2031		/		10 000
TPCI.064	TPCI 5,80 % 2021 - 2028		/		10 240
TPCI.065	TPCI 5,90% 2021-2031		/		10 500
TPCI.066	TPCI 5,90% 2021-2031		/		10 150
TPNE.01	TRESOR PUBLIC DU NIGER 6,50% 2019-2026		/		10 700
TPNE.02	TRESOR PUBLIC DU NIGER 6,50% 2019 - 2026		/		10 700
TPCI.057	TPCI 5,80% 2020-2027		/		10 000
TPCI.058	TPCI 5,80% 2021-2028		/		10 500
TPCI.059	TPCI 5,90% 2021-2031		/		10 500
TPCI.060	TPCI 5,80% 2021-2028		/		10 000
TPCI.061	TPCI 5,90% 2021-2031		/		10 050
TPCI.062	TPCI 5,80 % 2021 -2028		/		10 400
TPCI.051	TPCI 5,80% 2020-2027		/		10 150
TPCI.052	TPCI 5,90 % 2020-2030		/ 10,500	500	10 500
TPCI.053	TPCI 5,80% 2020-2027		/		10 600
TPCI.054	TPCI 5,90% 2020-2030		/		10 300
TPCI.055	TPCI 5,80% 2020 -2027		/ 10,500	1 890	10 500
TPCI.056	TPCI 5,90% 2020- 2030		/ 10,700	4 800	10 700
TPCI.045	TPCI 5,80% 2020 -2027		/		10 195
TPCI.046	TPCI 5,90% 2020 - 2030		/		10 500
TPCI.047	TPCI 5,80% 2020 - 2027		/		10 250
TPCI.048	TPCI 5,80% 2020- 2027		/		10 000
TPCI.049	TPCI 5,90% 2020- 2030		/		10 085
TPCI.050	TPCI 5,90% 2020-2030		/		10 000
TPCI.039	TPCI 5,75% 2019 - 2026		/		10 700
TPCI.040	TPCI 5,75% 2019-2026		/		10 100
TPCI.041	TPCI 5,80% 2020-2027		/		10 700
TPCI.042	TPCI 5,90% 2020-2030		/ 10,500	150	10 700
TPCI.043	TPCI 5,90% 2020 - 2030		/ 10,500	1 980	10 500
TPCI.044	TPCI 5,80% 2020 - 2027		/		10 075
TPCI.033	TPCI 5.75% 2019-2026		/		10 500
TPCI.034	TPCI 6% 2019-2029	2	10,000 /		10 000
TPCI.035	TPCI 5,75% 2019 -2026		/		10 000
TPCI.036	TPCI 5,75% 2019- 2026		/		10 180
TPCI.037	TPCI 5,80% 2019-2026		/		10 265

jeudi 3 février 2022

TPCI.O38	TPCI 5,75% 2019-2026			/			10 000
TPCI.O27	TPCI 6% 2017-2025			/			10 250
TPCI.O28	TPCI 6% 2018 - 2026			/			10 700
TPCI.O29	TPCI 6% 2018-2026		33	10,000	/		10 700
TPCI.O30	TPCI 5,95% 2018-2025			/			8 216
TPCI.O31	TPCI 5,75% 2019 - 2026			/			10 230
TPCI.O32	TPCI 2,23% 2019-2026			/			10 000
TPCI.O21	TPCI 6% 2016-2028			/			10 500
TPCI.O22	TPCI 5.90% 2016 - 2026			/			10 000
TPCI.O23	TPCI 5.90% 2016-2026			/			10 215
TPCI.O24	TPCI 6.25% 2017-2029			/			10 500
TPCI.O25	TPCI 5,95% 2017-2024 A			/			10 000
TPCI.O26	TPCI 5,95% 2017-2024 B			/			10 050
TPBF.O9	TPBF 6,50% 2019 - 2027			/			10 700
TPBJ.O3	TPBJ 6,50% 2020-2028			/			10 000
TPCI.O16	TPCI 6.55% 2014-2022			/			10 000
TPCI.O17	TPCI 3% 2014-2024			/			10 000
TPCI.O19	TPCI 5.99% 2015-2025			/			10 000
TPCI.O20	TPCI 5.85% 2015-2022			/			10 000
TPBF.O13	TPBF 6,50 % 2021 - 2031			/	10,500	60	10 500
TPBF.O4	TPBF 6.50% 2017-2027			/	10,500	150	10 500
TPBF.O5	TPBF 6,50% 2017-2024			/			10 700
TPBF.O6	TPBF 6.50% 2018-2025			/			10 500
TPBF.O7	TPBF 6,50% 2018- 2025			/			10 000
TPBF.O8	TPBF 6,50% 2019-2027			/			10 000
EOM.O7	ETAT DU MALI 6.50% 2021-2031			/	10,600	4 877	10 600
EOS.O5	ETAT SENEGAL 6.50% 2013-2023			/			10 500
EOS.O7	ETAT SENEGAL 6.30% 2015-2025			/	10,700	5	10 700
TPBF.O10	TPBF 6,50% 2020 - 2028			/			10 000
TPBF.O11	TPBF 6,50 % 2020-2028			/			10 000
TPBF.O12	TPBF 6.50% 2021-2031			/			10 700
BIDC.O4	BIDC-EBID 6.10% 2017-2027			/			8 025
BIDC.O5	BIDC-EBID 6,40% 2019-2026			/	10,600	1 630	10 600
BIDC.O6	BIDC-EBID 6,50 % 2021-2028			/	10,500	2 985	10 500
CRRH.O1	CRRH-UEMOA 6.10% 2012-2022			/			9 925
CRRH.O2	CRRH-UEMOA 6.10% 2012-2024			/			10 000
CRRH.O3	CRRH-UEMOA 6% 2013-2023			/			10 000
CRRH.O4	CRRH-UEMOA 6% 2014-2024			/			9 975
CRRH.O5	CRRH-UEMOA 5.85% 2015-2025		7	9,800	/		10 000
CRRH.O6	CRRH-UEMOA 5.85% 2016-2026			/			10 230
CRRH.O7	CRRH-UEMOA 5.95% 2017-2029			/			6 667
CRRH.O8	CRRH-UEMOA 5.95% 2018-2030			/			7 482
CRRH.O9	CRRH-UEMOA 6.05% 2018-2033			/			8 000

SUKUK ET TITRES ASSIMILES

Symbole	Titre	Quantité résiduelle à l'achat	Cours Achat / Vente	Quantité résiduelle à la vente	Cours de Référence
SUKCI.S2	SUKUK CI 5.75% 2016-2023		/		10 500
SUKSN.S2	SUKUK SN 6% 2016-2026		/	10,600	5
SUKTG.S1	SUKUK TG 6.5% 2016-2026		/		10 500

CALENDRIER DES ASSEMBLEES GENERALES

ANNEE : 2022

Société	Nature	Date	Heure	Lieu
---------	--------	------	-------	------

L'actualité de la BRVM sur nos plateformes digitales

Infos BRVM

Pour recevoir les informations boursières par SMS, souscrivez :



Côte d'Ivoire : *430#
Bénin : *430*15#



Côte d'Ivoire : #139#
Burkina Faso : *310#



Côte d'Ivoire : *431#
Niger : *512*9#
Togo : *310#

Site web

www.brvm.org

Application Mobile

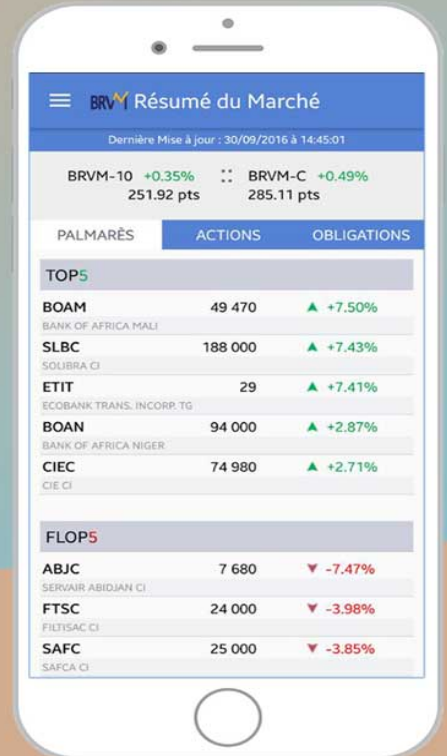

Disponible sur
 Google play

Disponible sur
 App Store



Nous suivre sur :



