

BRVM 10	158,44
Variation Jour	0,00 %
Variation annuelle	3,21 %



BULLETTIN OFFICIEL DE LA COTE

N° 131

lundi 11 juillet 2022

Site : www.brvm.org

BRVM Composite	207,39
Variation Jour	0,25 %
Variation annuelle	2,53 %

Evolution des indices

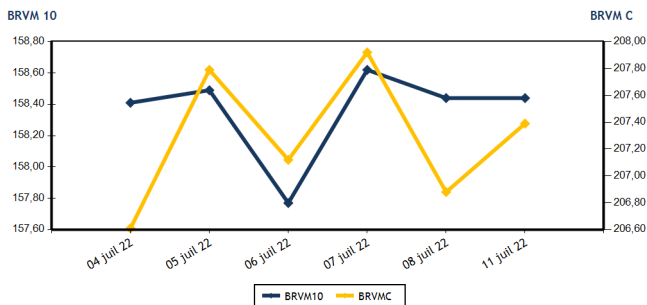

Volumes et valeurs transigés

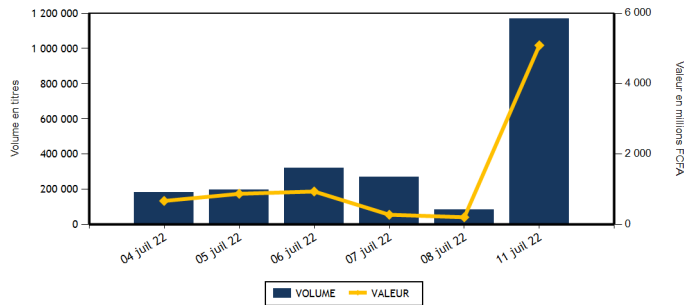

Actions	Niveau	Evol. Jour
Capitalisation boursière (FCFA)(Actions & Droits)	6 242 871 179 322	0,25 %
Volume échangé (Actions & Droits)	1 165 314	1 300,43 %
Valeur transigée (FCFA) (Actions & Droits)	5 049 501 354	2 367,74 %
Nombre de titres transigés	42	-2,33 %
Nombre de titres en hausse	11	57,14 %
Nombre de titres en baisse	11	-45,00 %
Nombre de titres inchangés	20	25,00 %

Obligations	Niveau	Evol. Jour
Capitalisation boursière (FCFA)	8 052 740 287 630	-0,20 %
Volume échangé	3 891	48 537,50 %
Valeur transigée (FCFA)	40 401 500	50 401,88 %
Nombre de titres transigés	12	1 100,00 %
Nombre de titres en hausse	0	
Nombre de titres en baisse	2	
Nombre de titres inchangés	10	900,00 %

PLUS FORTES HAUSSES

Titres	Cours	Evol. Jour	Evol. annuelle
SITAB CI (STBC)	6 375	6,16 %	3,16 %
BANK OF AFRICA BF (BOABF)	5 850	4,28 %	-5,65 %
SOLIBRA CI (SLBC)	150 000	3,45 %	-3,85 %
CROWN SIEM CI (SEMC)	670	3,08 %	-12,42 %
BERNABE CI (BNBC)	2 350	1,95 %	8,05 %

PLUS FORTES BAISES

Titres	Cours	Evol. Jour	Evol. annuelle
NSIA BANQUE COTE D'IVOIRE (NSBC)	5 595	-3,53 %	-9,54 %
FILTISAC CI (FTSC)	1 350	-3,23 %	-19,64 %
BANK OF AFRICA ML (BOAM)	1 850	-2,63 %	24,58 %
ONATEL BF (ONTBF)	3 810	-2,31 %	-3,42 %
SICABLE CI (CABC)	1 150	-0,86 %	13,30 %

INDICES SECTORIELS

Base = 100 au 14 juin 1999	Nombre de sociétés	Valeur	Evol. Jour	Evol. annuelle	Volume	Valeur	PER moyen
BRVM - INDUSTRIE	12	115,02	2,12 %	4,46 %	15 108	27 160 940	27,68
BRVM - SERVICES PUBLICS	4	468,58	-0,30 %	4,40 %	5 035	24 250 355	9,62
BRVM - FINANCES	15	76,35	0,12 %	-1,01 %	1 111 528	4 698 707 599	7,66
BRVM - TRANSPORT	2	424,04	0,28 %	-31,84 %	3 092	5 364 895	6,79
BRVM - AGRICULTURE	5	336,62	0,31 %	38,35 %	24 516	282 092 445	7,13
BRVM - DISTRIBUTION	7	379,33	0,37 %	-6,90 %	4 755	10 011 370	29,78
BRVM - AUTRES SECTEURS	1	1 844,65	-0,33 %	104,79 %	1 280	1 913 750	17,95
BRVM - PETITES CAPITALISATIONS	-	-	-	-	-	-	-

Indicateurs	1er et 2è Comp.	BRVM PC
PER moyen du marché	8,33	
Taux de rendement moyen du marché	6,14	
Taux de rentabilité moyen du marché	7,05	
Nombre de sociétés cotées	46	
Nombre de lignes obligataires	101	
Volume moyen annuel par séance	1 221 765,00	
Valeur moyenne annuelle par séance	1 573 645 174,30	

Indicateurs	1er et 2è Comp.	BRVM PC
Ratio moyen de liquidité	22,00	
Ratio moyen de satisfaction	11,85	
Ratio moyen de tendance	53,85	
Ratio moyen de couverture	185,70	
Taux de rotation moyen du marché	0,11	
Prime de risque du marché	6,10	
Nombre de SGI participantes	27	

Définitions

Volume moyen annuel par séance = Valeur annuel échangé / nombre de séances
 Valeur moyenne annuelle par séance = Valeur annuelle échangée / nombre de séances
 Ratio moyen de liquidité = Moyenne des ratios de liquidité (Titres échangés / Volume des ordres de vente)
 Ratio moyen de satisfaction = Moyenne des ratios de satisfaction (Titres échangés / Volume des ordres d'achat)
 Ratio moyen de tendance = Moyenne des ratios de tendance (Volume des ordres d'achat / Volume des ordres de vente)
 Ratio moyen de couverture = Moyenne des ratios de couverture (Volume des ordres de vente / Volume des ordres d'achat)

Taux moyen de rotation = moyenne des taux de rotation des actions cotées (volume transigé/capi flottante)
 PER moyen du marché = moyenne des PER des actions cotées ayant un PER positif
 Taux de rendement moyen = moyenne des taux de rendement des actions cotées ayant distribué un dividende
 Taux de rentabilité moyen = moyenne des taux de rentabilité des actions cotées
 Prime de risque du marché = (1 / le PER moyen du marché) - le taux de référence actuel des emprunts d'Etat



MARCHE DES ACTIONS

Symbole	Titre	Cours Précédent	Cours du jour		Variation jour	Séance de cotation		Cours Référence	Variation de l'année précédente	Dernier dividende payé		Rdt. Net	PER
			Ouv.	Clôt.		Volume	Valeur			Montant net	Date		
SECTEUR - INDUSTRIE		115,02	points	↑	2,12 %								
CABC	SICABLE CI	1 160	1 160	1 150	-0,86 %	12 048	13 855 230	1 150	13,30 %	133,00	2-août-21	11,57 %	169,80
FTSC	FILTISAC CI	1 395	1 395	1 350	-3,23 %	29	40 365	1 350	-19,64 %	235,00	30-juil.-21	17,41 %	
NEIC	NEI-CEDA CI	645	645	645	0,00 %	441	284 970	645	3,20 %	9,00	28-juin-01		8,40
NTLC	NESTLE CI	7 000	7 100	7 000	0,00 %	1 327	9 316 250	7 000	52,01 %	363,67	30-juil.-21	5,20 %	7,26
SEMC	CROWN SIEM CI	650	660	670	3,08 %	229	152 050	670	-12,42 %	14,40	28-déc.-21	2,15 %	7,08
SIVC	AIR LIQUIDE CI	835	835	835	0,00 %	335	279 575	835	-6,70 %	63,00	29-sept.-17		
SLBC	SOLIBRA CI	145 000	150 000	150 000	3,45 %	10	1 500 000	150 000	-3,85 %	2 736,00	3-août-21	1,82 %	11,21
SMBC	SMB CI	7 445	7 440	7 440	-0,07 %	100	744 000	7 440	7,83 %	810,00	15-juil.-21	10,89 %	6,17
STBC	SITAB CI	6 005	6 375	6 375	6,16 %	39	248 625	6 375	3,16 %	436,12	2-juil.-21	6,84 %	12,05
TTRC	TRITURAF CI-Ste en Liquidation	490	SP	SP	0,00 %			490	0,00 %	1 440,00	19-juil.-02		
UNLC	UNILEVER CI	4 850	NC	NC	0,00 %			4 850	-0,82 %	1 233,00	9-juil.-12		7,31
UNXC	UNIWAX CI	1 340	1 340	1 340	0,00 %	550	739 875	1 340	-33,00 %	18,00	16-juil.-21	1,34 %	19,85
TOTAL						15 108	27 160 940						27,68
SECTEUR - SERVICES PUBLICS		468,58	points	↓	-0,30 %								
CIEC	CIE CI	2 400	2 400	2 400	0,00 %	1 690	4 010 500	2 400	26,65 %	167,14	14-juil.-21	6,96 %	13,77
ONTBF	ONATEL BF	3 900	3 900	3 810	-2,31 %	2 581	10 034 050	3 810	-3,42 %	399,56	1-juin-21	10,49 %	8,00
SDCC	SODE CI	5 295	5 295	5 295	0,00 %	93	485 585	5 295	23,28 %	337,50	27-juil.-21	6,37 %	10,95
SNTS	SONATEL SN	14 485	14 485	14 490	0,03 %	671	9 720 220	14 490	3,69 %	1 400,00	18-mai-22	9,66 %	5,74
TOTAL						5 035	24 250 355						9,62
SECTEUR - FINANCES		76,35	points	↑	0,12 %								
BICC	BICI CI	6 595	6 600	6 560	-0,53 %	266	1 748 360	6 560	-11,35 %	50,00	6-juil.-21	0,76 %	11,39
BOAB	BANK OF AFRICA BN	6 200	6 200	6 195	-0,08 %	228	1 412 320	6 195	16,89 %	546,00	25-mai-22	8,81 %	7,54
BOABF	BANK OF AFRICA BF	5 610	5 850	5 850	4,28 %	58	335 280	5 850	-5,65 %	448,00	4-mai-22	7,66 %	6,06
BOAC	BANK OF AFRICA CI	5 000	4 905	5 000	0,00 %	79	390 840	5 000	-14,60 %	374,00	28-avr.-22	7,48 %	6,01
BOAM	BANK OF AFRICA ML	1 900	1 900	1 850	-2,63 %	1 835	3 466 175	1 850	24,58 %	271,00	15-mai-19		16,16
BOAN	BANK OF AFRICA NG	6 400	6 400	6 400	0,00 %	771	4 949 400	6 400	25,49 %	567,30	12-mai-22	8,86 %	8,85
BOAS	BANK OF AFRICA SENEGAL	2 500	2 500	2 500	0,00 %	110	274 850	2 500	6,38 %	161,01	1-juin-21	6,44 %	5,42
CBIBF	CORIS BANK INTERNATIONAL	8 750	8 750	8 750	0,00 %	1 333	11 631 420	8 750	-16,67 %	448,00	6-juil.-22	5,12 %	6,02
ECOC	ECOBANK COTE D'IVOIRE	4 300	4 295	4 380	1,86 %	1 059 556	4 640 488 490	4 380	-8,46 %	420,30	29-avr.-22	9,60 %	7,03
ETIT	ECOBANK TRANS. INCORP. TG	16	16	16	0,00 %	41 604	661 164	16	-11,11 %	0,90	20-juin-22	5,63 %	1,49
NSBC	NSIA BANQUE COTE D'IVOIRE	5 800	5 800	5 595	-3,53 %	544	3 127 550	5 595	-9,54 %	77,69	27-juil.-20	1,39 %	5,84
ORGT	ORAGROUP TOGO	3 530	3 530	3 530	0,00 %	270	953 100	3 530	-15,75 %	59,52	17-juil.-20	1,69 %	12,38
SAFC	SAFCA CI	980	NC	NC	0,00 %			980	15,29 %	23,04	29-juil.-11		
SGBC	SOCIETE GENERALE COTE D'IVOIRE	14 700	14 700	14 700	0,00 %	818	12 024 600	14 700	38,74 %	1 004,93	10-juin-22	6,84 %	6,78
SIBC	SOCIETE IVOIRIENNE DE BANQUE	4 255	4 250	4 250	-0,12 %	4 056	17 244 050	4 250	6,65 %	405,00	30-juin-22	9,53 %	6,24
TOTAL						1 111 528	4 698 707 599						7,66
SECTEUR - TRANSPORT		424,04	points	↑	0,28 %								
SDSC	BOLLORE	1 735	1 735	1 740	0,29 %	3 092	5 364 895	1 740	-32,30 %	130,00	23-juin-22	7,47 %	6,79
SVOC	MOVIS CI	2 395	SP	SP	0,00 %			2 395	0,00 %	270,00	5-juil.-99		

TOTAL

3 092

5 364 895

6,79

MARCHE DES ACTIONS

Symbole	Titre	Cours Précédent	Cours du jour		Variation jour	Séance de cotation		Cours Référence	Variation de l'année précédente	Dernier dividende payé		Rdt. Net	PER
			Ouv.	Clôt.		Volume	Valeur			Montant net	Date		
SECTEUR - AGRICULTURE		336,62	points		↑	0,31 %							
PALC	PALM CI	12 100	12 195	12 195	0,79 %	22 657	274 215 965	12 195	74,46 %	102,51	27-août-21	0,84 %	4,44
SCRC	SUCRIVOIRE	1 000	1 000	1 005	0,50 %	958	961 690	1 005	4,69 %	40,50	20-août-21	4,03 %	
SICC	SICOR CI	11 495	10 640	11 495	0,00 %	279	2 982 480	11 495	124,51 %	1 919,00	25-sept.-00		6,97
SOGC	SOGB CI	6 450	6 440	6 450	0,00 %	312	2 010 310	6 450	29,00 %	250,00	15-juil.-21	3,88 %	9,46
SPHC	SAPH CI	6 200	6 200	6 200	0,00 %	310	1 922 000	6 200	19,35 %	132,30	24-août-21	2,13 %	7,64
TOTAL						24 516	282 092 445						7,13
SECTEUR - DISTRIBUTION		379,33	points		↑	0,37 %							
ABJC	SERVAIR ABIDJAN CI	1 680	1 680	1 680	0,00 %	6	10 080	1 680	-4,00 %	164,96	30-sept.-19		19,23
BNBC	BERNABE CI	2 305	2 305	2 350	1,95 %	683	1 578 695	2 350	8,05 %	45,00	19-juil.-19		97,40
CFAC	CFAO MOTORS CI	850	850	850	0,00 %	342	290 925	850	-28,57 %	22,15	15-juil.-21	2,61 %	22,97
PRSC	TRACTAFRIC MOTORS CI	3 750	3 750	3 750	0,00 %	168	629 625	3 750	-10,71 %	162,90	2-sept.-21	4,34 %	12,52
SHEC	VIVO ENERGY CI	900	900	895	-0,56 %	353	317 065	895	4,07 %	63,90	26-nov.-20	7,14 %	26,35
TTLC	TOTAL CI	2 220	2 200	2 250	1,35 %	2 982	6 634 690	2 250	7,14 %	109,31	27-sept.-21	4,86 %	12,71
TTLS	TOTAL SN	2 490	2 490	2 490	0,00 %	221	550 290	2 490	26,08 %	223,60	30-juil.-21	8,98 %	17,29
TOTAL						4 755	10 011 370						29,78
AUTRES SECTEURS		1 844,65	points		↓	-0,33 %							
STAC	SETAO CI	1 500	1 495	1 495	-0,33 %	1 280	1 913 750	1 495	104,79 %	66,15	16-juil.-21	4,42 %	17,95
TOTAL						1 280	1 913 750						17,95
TOTAL - Marché des actions						1 165 314	5 049 501 354						

MARCHE DES DROITS

Symbole	Titre	Cours Précédent	Cours du jour		Variation jour	Séance de cotation		Cours Référence	Variation depuis l'origine	Parité	Periode de négociation	
			Ouv.	Clôt.		Volume	Valeur				Début	fin
TOTAL												
TOTAL - Marché des droits												

TROISIEME COMPARTIMENT - BRVM PETITES CAPITALISATIONS

Symbole	Titre	Cours Précédent	Cours du jour		Variation jour	Séance de cotation		Cours Référence	Variation depuis l'origine
			Ouv.	Clôt.		Volume	Valeur		
TOTAL									
TOTAL - 3ème Compartiment - BRVM PC									

Légende:
 (d) Ex-dividende (V) Variation par rapport au cours de référence
 Cours du jour: Ouv.: Ouverture Clôt.: Clôture Moy.: Moyen
 Mentions : NC: Non Coté Ex-c: Ex-coupon Ex-d: Ex-droit SP: Suspendu Val-T: Valeur Théorique
 PER = Cours / BNPA selon les données disponibles Rdt. Net: Rendement net (DNPA / Cours)
 Comp.: 1 - Premier Compartiment 2 - Second Compartiment 3 - Compartiment de croissance
 Ratio de liquidité = Titres échangés / Volume des ordres de vente
 : Progression de l'indice sectoriel : Stabilité de l'indice sectoriel : Recul de l'indice sectorie

MARCHE DES OBLIGATIONS

Symbole	Titre	Valeur nominale	Cours Précédent	Cours du jour	Cours Référence	Séance de cotation	Coupon couru	Coupon d'intérêt	Période	Montant net	Eché.	Type Amort
OBLIGATIONS D'ETAT												
EOM.01	ETAT DU MALI 6.20% 2016-2023	1 665	1 665	NC	1 665		13,86	A	103,23	23-mai-23	ACD	
EOM.02	Etat du Mali 6.50% 2017-2024	4 000	4 000	NC	3 999.60		58,41	A	260,00	20-avr.-23	AC	
EOM.03	ETAT DU MALI 6,50 % 2018-2025	8 000	8 000	8 000	8 000	66	528 000	A	650,00	5-oct.-22	AC	
EOM.04	ETAT DU MALI 6,50% 2019-2027	10 000	10 000	NC	10 000		648,22	A	650,00	12-juil.-22	AC	
EOM.05	ETAT DU MALI 6,50% 2020-2028	10 000	10 000	NC	10 000		188,77	A	650,00	27-mars-23	ACD	
EOM.06	ETAT DU MALI 6,50% 2020-2027	10 000	10 700	NC	10 700		397,12	A	650,00	30-nov.-22	AC	
EOM.07	ETAT DU MALI 6.50% 2021-2031	10 000	10 700	10 000	10 000	49	490 000	A	650,00	16-avr.-23	AC	
EOS.05	ETAT SENEGAL 6.50% 2013-2023	10 000	10 000	NC	10 000		292,68	S	325,00	29-juil.-22	ACD	
EOS.07	ETAT SENEGAL 6.30% 2015-2025	10 000	10 700	NC	10 700		81,12	S	317,59	25-nov.-22	ACD	
TPBF.010	TPBF 6,50% 2020 - 2028	10 000	10 700	NC	10 700		199,59	S	325,00	20-sept.-22	ACD	
TPBF.011	TPBF 6,50 % 2020-2028	10 000	10 000	NC	10 000		3,53	S	325,00	9-janv.-23	ACD	
TPBF.012	TPBF 6.50% 2021-2031	10 000	10 700	NC	10 700		190,76	S	325,00	25-sept.-22	ACD	
TPBF.013	TPBF 6,50 % 2021 - 2031	10 000	10 500	NC	10 500		8,83	S	325,00	6-janv.-23	ACD	
TPBF.04	TPBF 6.50% 2017-2027	10 000	10 500	10 500	10 500	38	382 500	S	322,33	31-juil.-22	ACD	
TPBF.05	TPBF 6,50% 2017-2024	10 000	10 700	NC	10 700		21,31	S	325,00	29-déc.-22	ACD	
TPBF.06	TPBF 6.50% 2018-2025	10 000	10 700	NC	10 700		63,76	S	324,11	5-déc.-22	ACD	
TPBF.07	TPBF 6,50% 2018- 2025	10 000	10 000	NC	10 000		100,68	S	325,00	15-nov.-22	AC	
TPBF.08	TPBF 6,50% 2019-2027	10 000	10 500	NC	10 500		117,53	S	327,67	6-nov.-22	ACD	
TPBF.09	TPBF 6,50% 2019 - 2027	10 000	10 700	NC	10 700		166,94	S	325,00	8-oct.-22	ACD	
TPBJ.03	TPBJ 6,50% 2020-2028	10 000	10 000	NC	10 000		569,86	A	650,00	25-août-22	AC	
TPBJ.04	TPBJ 5,50 % 2022-2037	10 000	10 000	NC	10 000		198,90	A	550,00	1-mars-23	AC	
TPBJ.05	TPBJ 5,85 % 2022-2042	10 000	10 000	10 000	10 000	177	1 770 000	A	585,00	1-mars-23	ACD	
TPCI.017	TPCI 3% 2014-2024	10 000	10 000	NC	10 000		18,03	S	150,00	19-déc.-22	ACD	
TPCI.019	TPCI 5.99% 2015-2025	10 000	10 000	NC	10 000		95,18	A	599,00	14-mai-23	ACD	
TPCI.020	TPCI 5.85% 2015-2022	10 000	10 000	NC	10 000		155,04	S	292,50	5-oct.-22	ACD	
TPCI.021	TPCI 6% 2016-2028	10 000	10 700	NC	10 700		154,52	A	600,00	8-avr.-23	ACD	
TPCI.022	TPCI 5.90% 2016 - 2026	10 000	10 000	NC	10 000		42,03	A	590,00	15-juin-23	ACD	
TPCI.023	TPCI 5.90% 2016-2026	10 000	10 215	NC	10 215		381,48	A	590,00	17-nov.-22	ACD	
TPCI.024	TPCI 6.25% 2017-2029	10 000	10 700	NC	10 700		174,18	S	312,50	30-sept.-22	ACD	
TPCI.025	TPCI 5,95% 2017-2024 A	10 000	10 000	NC	10 000		126,80	S	297,50	24-oct.-22	ACD	
TPCI.026	TPCI 5,95% 2017-2024 B	10 000	10 100	NC	10 100		100,24	S	297,50	10-nov.-22	ACD	
TPCI.027	TPCI 6% 2017-2025	10 000	10 250	NC	10 250		19,67	S	300,00	29-déc.-22	ACD	
TPCI.028	TPCI 6% 2018 - 2026	10 000	10 700	NC	10 700		563,84	A	600,00	2-août-22	ACD	
TPCI.029	TPCI 6% 2018-2026	10 000	10 000	NC	10 000		435,62	A	600,00	19-oct.-22	ACD	
TPCI.030	TPCI 5,95% 2018-2025	7 000	7 105	NC	7 105		31,95	S	208,82	13-déc.-22	ACD	
TPCI.031	TPCI 5,75% 2019 - 2026	10 000	10 230	NC	10 230		33,08	A	575,00	20-juin-23	ACD	
TPCI.032	TPCI 2,23% 2019-2026	10 000		NC			12,83	A	223,00	20-juin-23	ACD	
TPCI.033	TPCI 5.75% 2019-2026	8 000	8 560	NC	8 560		142,41	A	460,00	20-mars-23	ACD	
TPCI.034	TPCI 6% 2019-2029	8 750	8 750	NC	8 750		162,53	A	525,00	20-mars-23	ACD	
TPCI.035	TPCI 5,75% 2019 -2026	10 000	10 150	NC	10 150		575,00	A	575,00	11-juil.-22	ACD	
TPCI.036	TPCI 5,75% 2019- 2026	10 000	10 180	NC	10 180		510,41	A	575,00	21-août-22	ACD	
TPCI.037	TPCI 5,80% 2019-2026	10 000	10 290	NC	10 290		348,00	A	580,00	4-déc.-22	ACD	
TPCI.038	TPCI 5,75% 2019-2026	10 000	10 000	10 000	10 000	9	90 000	A	575,00	4-déc.-22	ACD	
TPCI.039	TPCI 5,75% 2019 - 2026	10 000	10 700	NC	10 700		420,62	A	575,00	17-oct.-22	ACD	
TPCI.040	TPCI 5,75% 2019-2026	10 000	10 200	NC	10 200		286,71	A	575,00	10-janv.-23	ACD	
TPCI.041	TPCI 5,80% 2020-2027	10 000	10 700	NC	10 700		211,34	A	580,00	28-févr.-23	ACD	
TPCI.042	TPCI 5,90% 2020-2030	10 000	10 500	NC	10 500		214,99	A	590,00	28-févr.-23	ACD	
TPCI.043	TPCI 5,90% 2020 - 2030	10 000	10 400	10 000	10 000	99	990 000	A	590,00	23-avr.-23	ACD	
TPCI.044	TPCI 5,80% 2020 - 2027	10 000	10 075	NC	10 075		125,53	A	580,00	23-avr.-23	ACD	
TPCI.045	TPCI 5,80% 2020 -2027	10 000	10 000	NC	10 000		39,73	A	580,00	16-juin-23	ACD	
TPCI.046	TPCI 5,90% 2020 - 2030	10 000	10 000	10 000	10 000	30	300 000	A	590,00	16-juin-23	ACD	
TPCI.047	TPCI 5,80% 2020 - 2027	10 000	10 250	NC	10 250		39,73	A	580,00	16-juin-23	ACD	
TPCI.048	TPCI 5,80% 2020- 2027	10 000	10 000	NC	10 000		551,40	A	580,00	29-juil.-22	ACD	
TPCI.049	TPCI 5,90% 2020- 2030	10 000	10 085	NC	10 085		560,90	A	590,00	29-juil.-22	ACD	
TPCI.050	TPCI 5,90% 2020-2030	10 000	10 000	NC	10 000		512,41	A	590,00	28-août-22	ACD	
TPCI.051	TPCI 5,80% 2020-2027	10 000	10 100	NC	10 100		448,11	A	580,00	2-oct.-22	ACD	
TPCI.052	TPCI 5,90 % 2020-2030	10 000	10 150	NC	10 150		455,84	A	590,00	2-oct.-22	ACD	
TPCI.053	TPCI 5,80% 2020-2027	10 000	10 600	NC	10 600		406,79	A	580,00	28-oct.-22	ACD	
TPCI.054	TPCI 5,90% 2020-2030	10 000	10 300	NC	10 300		413,81	A	590,00	28-oct.-22	ACD	
TPCI.055	TPCI 5,80% 2020 -2027	10 000	10 500	NC	10 500		316,22	A	580,00	24-déc.-22	ACD	

lundi 11 juillet 2022

TPCI.056	TPCI 5,90% 2020- 2030	10 000	10 700	NC	10 700			321,67	A	590,00	24-déc.-22	ACD
TPCI.057	TPCI 5,80% 2020-2027	10 000	10 000	NC	10 000			370,25	A	580,00	20-nov.-22	ACD
TPCI.058	TPCI 5,80% 2021-2028	10 000	10 400	NC	10 400			197,04	A	580,00	9-mars-23	ACD
TPCI.059	TPCI 5,90% 2021-2031	10 000	10 500	NC	10 500			200,44	A	590,00	9-mars-23	ACD
TPCI.060	TPCI 5,80% 2021-2028	10 000	10 000	NC	10 000			673,75	A	580,00	13-mai-22	ACD
TPCI.061	TPCI 5,90% 2021-2031	10 000	10 050	NC	10 050			685,37	A	590,00	13-mai-22	ACD
TPCI.062	TPCI 5,80 % 2021 -2028	10 000	10 700	NC	10 700			597,48	A	580,00	30-juin-22	ACD
TPCI.063	TPCI 5,90% 2021 -2031	10 000	10 000	NC	10 000			611,35	A	590,00	30-juin-22	ACD
TPCI.064	TPCI 5,80 % 2021 - 2028	10 000	10 180	NC	10 180			522,79	A	580,00	16-août-22	ACD
TPCI.065	TPCI 5,90% 2021-2031	10 000	10 500	NC	10 500			459,07	A	590,00	30-sept.-22	ACD
TPCI.066	TPCI 5,90% 2021-2031	10 000	10 000	NC	10 000			400,88	A	590,00	5-nov.-22	ACD
TPCI.067	TPCI 5,90 % 2021-2036	10 000	10 100	NC	10 100			334,60	A	590,00	16-déc.-22	ACD
TPCI.068	TPCI 5,90 % 2022-2037	10 000	10 700	10 700	10 700	109	1 093 500	258,63	A	590,00	1-févr.-23	ACD
TPCI.069	TPCI 5,75 % 2022-2037	10 000	10 200	NC	10 200			174,86	A	575,00	22-mars-23	ACD
TPCI.070	TPCI 5,75 % 2022-2037	10 000	10 000	NC	10 000			115,00	A	575,00	29-avr.-23	ACD
TPNE.01	TRESOR PUBLIC DU NIGER 6,50% 2019-2026	10 000	10 700	10 700	10 700	34	347 000	186,99	A	650,00	28-mars-23	ACD
TPNE.02	TRESOR PUBLIC DU NIGER 6,50% 2019 - 2026	10 000	10 700	NC	10 700			612,60	A	650,00	1-août-22	ACD
TPNE.03	TRESOR PUBLIC DU NIGER 6,5% 2020-2027	10 000	10 700	10 700	10 700	3 205	33 653 500	614,38	A	650,00	31-juil.-22	ACD
TPNE.04	TRESOR PUBLIC DU NIGER 6,30% 2021-2031	10 000	10 700	10 700	10 700	57	573 500	554,05	A	630,00	24-août-22	ACD
TOTAL						3 873	40 218 000					

OBLIGATIONS REGIONALES

BIDC.04	BIDC-EBID 6.10% 2017-2027	6 250	6 688	NC	6 687.50			26,11	A	381,25	16-juin-23	ACD
BIDC.05	BIDC-EBID 6,40% 2019-2026	10 000	10 700	NC	10 700			318,23	S	320,00	12-juil.-22	ACD
BIDC.06	BIDC-EBID 6,50 % 2021-2028	10 000	10 700	NC	10 700			96,16	S	327,67	18-nov.-22	ACD
CRRH.01	CRRH-UEMOA 6.10% 2012-2022	10 000	9 925	NC	9 925			249,39	S	305,00	13-août-22	AC
CRRH.02	CRRH-UEMOA 6.10% 2012-2024	10 000	10 000	NC	10 000			294,89	S	305,00	17-juil.-22	AC
CRRH.03	CRRH-UEMOA 6% 2013-2023	10 000	10 000	NC	10 000			124,59	S	300,00	26-oct.-22	AC
CRRH.04	CRRH-UEMOA 6% 2014-2024	10 000	9 975	NC	9 975			18,03	S	300,00	30-déc.-22	AC
CRRH.05	CRRH-UEMOA 5.85% 2015-2025	10 000	10 000	NC	10 000			11,22	S	294,90	4-janv.-23	AC
CRRH.06	CRRH-UEMOA 5.85% 2016-2026	10 000	10 230	NC	10 230			12,72	S	292,50	3-janv.-23	ACD
CRRH.07	CRRH-UEMOA 5.95% 2017-2029	6 250	6 250	NC	6 250			55,58	S	185,94	17-nov.-22	AC
CRRH.08	CRRH-UEMOA 5.95% 2018-2030	7 083	7 083	NC	7 083.33			23,03	S	210,73	21-déc.-22	AC
CRRH.09	CRRH-UEMOA 6.05% 2018-2033	7 667	7 667	NC	7 667			25,35	S	231,92	21-déc.-22	AC
TOTAL						0	0					

OBLIGATIONS PRIVEES

BHSN.01	DIASPORA BONDS BHS 6,25% 2019-	10 000	10 700	NC	10 700			1,71	S	315,07	10-janv.-23	ACD
FNSBC.01	FCTC NSIA BANQUE 7 % 2020-2025	6 111	6 111	NC	6 111.11			28,48	T	104,81	16-sept.-22	ACD
FTIMC.01	FCTC TEYLIMOM IMMO 7 % 2021-2028	10 000	10 200	NC	10 200			233,02	T	171,50	8-juin-22	ACD
ORGT.02	ORAGROUP SA 7,15% 2021-2028	10 000	10 400	NC	10 400			296,94	S	715,00	26-oct.-22	ACD
PADS.03	PAD 6,60% 2020-2027	10 000	10 200	NC	10 200			149,67	S	330,00	19-oct.-22	ACD
SNLC.01	SENELEC 6,50% 2018-2025	6 000	6 420	NC	6 420			112,34	S	195,00	27-sept.-22	AC
SNTS.02	SONATEL 6,50% 2020-2027	10 000	10 300	NC	10 300			294,62	S	302,99	16-juil.-22	ACD
TOTAL						0	0					

SUKUK ET TITRES ASSIMILES

SUKCI.S2	SUKUK CI 5.75% 2016-2023	10 000	10 600	NC	10 600			201,25	S	293,89	7-sept.-22	ACD
SUKSN.S2	SUKUK SN 6% 2016-2026	10 000	10 600	NC	10 600			276,67	S	301,67	26-juil.-22	ACD
SUKTG.S1	SUKUK TG 6.5% 2016-2026	10 000	10 700	10 700	10 700	18	183 500	295,85	S	371,86	17-août-22	ACD
TOTAL						18	183 500					

TOTAL - Marché des obligations

3 891 40 401 500

Légende :
 (#) (*) Ex-Coupon couru (##)Cours de référence amorti / Coupon couru Ex-c (#)Ex-marge de profits
 Cours du jour: Ouv.: Ouverture Clôt.: Clôture Moy.: Moyen
 Type Amort: Type d'Amortissement IF: In Fine AC: Amortissement Constant AD: Amortissement Dégressif ACD: Amortissement Constant Différé
 Période: Périodicité de paiement des coupons A: Annuelle S: Semestrielle T: Trimestrielle
 Eché.: Échéance de paiement des intérêts
 Mentions: NC: Non Coté Ex-c: Ex-coupon ou Ex-droit SP: Suspendu

INFORMATIONS

OPERATIONS EN COURS

Emetteur	Opération
SITAB	Païement de dividendes de 445,117 F CFA net par action, le 21/07/2022
SOGB	Païement de dividendes de 541,80 F CFA net par action, le 21/07/2022
TOTAL SENEGAL S.A.	Païement de dividendes de 187,3 F CFA net par action, le 22/07/2022
CIE CI	Païement de dividendes de 153,161 F CFA net par action, le 25/07/2022
BICI CI	Païement de dividendes de 518 F CFA net par action, le 15/07/2022
SETAO CI	Païement de dividendes de 66,15 F CFA net par action, le 18/07/2022

AVIS

Entité	N°	Nature	Objet
BRVM	131-2022	Païement Profits et remboursement	Païement des profits semestriels et remboursement partiel du capital - SUKUK ETAT DU SENEGAL 6 % 2016-2026
BRVM	132-2022	Première cotation	Première Cotation - Emprunt Obligataire- FCTC ORABANK 7 % 2021-2026
DC/BR	134 - 2022	Païement Intérêts	Païement des intérêts annuels - État du Mali 6,50% 2019-2027

COMMUNIQUES

Emetteur	N°	Nature	Objet
----------	----	--------	-------

QUANTITES RESIDUELLES

MARCHE DES ACTIONS

Symbole	Titre	Quantité résiduelle à l'achat	Cours Achat / Vente			Quantité résiduelle à la vente	Cours de Référence
ABJC	SERVAIR ABIDJAN CI	14	1,650	/	1,670	787	1 680
BICC	BICI CI	89	6,560	/	6,595	322	6 560
BNBC	BERNABE CI	2	2,350	/	2,375	2	2 350
BOAB	BANK OF AFRICA BN	25	6,150	/	6,195	969	6 195
BOABF	BANK OF AFRICA BF	40	5,650	/	5,850	634	5 850
BOAC	BANK OF AFRICA CI	18	4,905	/	5,000	924	5 000
BOAM	BANK OF AFRICA ML	5	1,850	/	1,895	2 584	1 850
BOAN	BANK OF AFRICA NG	1 095	6,400	/	6,500	9 575	6 400
BOAS	BANK OF AFRICA SENEGAL	17	2,405	/	2,500	2 853	2 500
CABC	SICABLE CI	101	1,100	/	1,160	1 116	1 150
CBIBF	CORIS BANK INTERNATIONAL	2	8,700	/	8,750	1 083	8 750
CFAC	CFAO MOTORS CI	1 746	850	/	860	1 012	850
CIEC	CIE CI	2	2,365	/	2,400	3 545	2 400
ECOC	ECOBANK COTE D'IVOIRE	10	4,255	/	4,300	4 000	4 380
ETIT	ECOBANK TRANS. INCORP. TG	7 343 297	15	/	16	2 706 794	16
FTSC	FILTISAC CI	498	1,350	/	1,380	3	1 350
NEIC	NEI-CEDA CI	20	625	/	645	59	645
NSBC	NSIA BANQUE COTE D'IVOIRE	75	5,590	/	5,700	31	5 595
NTLC	NESTLE CI	20	6,900	/	7,000	2 077	7 000
ONTBF	ONATEL BF	1 267	3,810	/	3,900	21 022	3 810
ORGT	ORAGROUP TOGO	84	3,520	/	3,530	16 234	3 530
PALC	PALM CI	48	12,195	/	12,200	2 049	12 195
PRSC	TRACTAFRIC MOTORS CI	25	3,675	/	3,750	467	3 750
SAFC	SAFCA CI	33	980	/	1,000	10 015	980
SCRC	SUCRIVOIRE	248	1,005	/	1,010	59	1 005
SDCC	SODE CI	20	5,225	/	5,295	237	5 295
SDSC	BOLLORE	323	1,735	/	1,740	945	1 740
SEMC	CROWN SIEM CI	1 355	670	/			670
SGBC	SOCIETE GENERALE COTE D'IVOIRE	80	14,800	/	14,995	6	14 700
SHEC	VIVO ENERGY CI	1 368	850	/	895	952	895
SIBC	SOCIETE IVOIRIENNE DE BANQUE	1 076	4,250	/	4,300	664	4 250
SICC	SICOR CI	100	10,635	/	11,495	34	11 495
SIVC	AIR LIQUIDE CI	511	830	/	835	106	835
SLBC	SOLIBRA CI	74	145,000	/	150,000	2	150 000
SMBC	SMB CI	22	7,390	/	7,440	1 988	7 440
SNTS	SONATEL SN	1	14,455	/	14,490	1 671	14 490
SOGC	SOGB CI	168	6,450	/	6,490	16	6 450
SPHC	SAPH CI	2	6,100	/	6,200	194	6 200
STAC	SETAO CI	1 000	1,390	/	1,495	7	1 495
STBC	SITAB CI	1 553	6,005	/	6,375	532	6 375
SVOC	MOVIS CI			/			2 395
TTLC	TOTAL CI	40	2,210	/	2,250	1 055	2 250
TTLS	TOTAL SN	50	2,485	/	2,490	650	2 490
TTRC	TRITURAF CI-Ste en Liquidation			/			490
UNLC	UNILEVER CI	10	5,010	/			4 850
UNXC	UNIWAX CI	157	1,340	/	1,350	5 492	1 340

QUANTITES RESIDUELLES

MARCHE DES DROITS

Symbole	Titre	Quantité résiduelle à l'achat	Cours Achat / Vente	Quantité résiduelle à la vente	Cours de Référence
---------	-------	-------------------------------	---------------------	--------------------------------	--------------------

TROISIEME COMPARTIMENT - BRVM PETITES CAPITALISATIONS

Symbole	Titre	Quantité résiduelle à l'achat	Cours Achat / Vente	Quantité résiduelle à la vente	Cours de Référence
---------	-------	-------------------------------	---------------------	--------------------------------	--------------------

QUANTITES RESIDUELLES

MARCHE DES OBLIGATIONS

Symbole	Titre	Quantité résiduelle à l'achat	Cours Achat / Vente	Quantité résiduelle à la vente	Cours de Référence
BHSN.01	DIASPORA BONDS BHS 6,25% 2019-		/ 10,700	278	10 700
FNSBC.01	FCTC NSIA BANQUE 7 % 2020-2025		/ 6,111.11	18	6 111
FTIMC.01	FCTC TEYLIOM IMMO 7 % 2021-2028		/ 10,200	75	10 200
ORGT.02	ORAGROUP SA 7,15% 2021-2028	1 000	10,000 / 10,400	5 285	10 400
PADS.03	PAD 6,60% 2020-2027	172	10,200 /		10 200
SNLC.01	SENELEC 6,50% 2018-2025		/		6 420
SNTS.02	SONATEL 6,50% 2020-2027		/		10 300
EOM.01	ETAT DU MALI 6.20% 2016-2023		/		1 665
EOM.02	Etat du Mali 6.50% 2017-2024		/ 4,000	42	4 000
EOM.03	ETAT DU MALI 6,50 % 2018-2025		/		8 000
EOM.04	ETAT DU MALI 6,50% 2019-2027		/		10 000
EOM.05	ETAT DU MALI 6,50% 2020-2028		/		10 000
EOM.06	ETAT DU MALI 6,50% 2020-2027		/ 10,700	2 420	10 700
TPNE.04	TRESOR PUBLIC DU NIGER 6,30% 2021-2031		/ 10,700	1 935	10 700
TPCI.068	TPCI 5,90 % 2022-2037		/ 10,700	1 954	10 700
TPCI.069	TPCI 5,75 % 2022-2037		/ 10,200	9 995	10 200
TPCI.070	TPCI 5,75 % 2022-2037		/		10 000
TPNE.01	TRESOR PUBLIC DU NIGER 6,50% 2019-2026		/		10 700
TPNE.02	TRESOR PUBLIC DU NIGER 6,50% 2019 - 2026		/ 10,700	1 995	10 700
TPNE.03	TRESOR PUBLIC DU NIGER 6,5% 2020-2027		/ 10,700	50	10 700
TPCI.062	TPCI 5,80 % 2021 -2028		/		10 700
TPCI.063	TPCI 5,90% 2021 -2031		/		10 000
TPCI.064	TPCI 5,80 % 2021 - 2028		/		10 180
TPCI.065	TPCI 5,90% 2021-2031		/		10 500
TPCI.066	TPCI 5,90% 2021-2031		/		10 000
TPCI.067	TPCI 5,90 % 2021-2036		/		10 100
TPCI.056	TPCI 5,90% 2020- 2030		/		10 700
TPCI.057	TPCI 5,80% 2020-2027		/		10 000
TPCI.058	TPCI 5,80% 2021-2028		/		10 400
TPCI.059	TPCI 5,90% 2021-2031		/		10 500
TPCI.060	TPCI 5,80% 2021-2028		/		10 000
TPCI.061	TPCI 5,90% 2021-2031		/		10 050
TPCI.050	TPCI 5,90% 2020-2030		/		10 000
TPCI.051	TPCI 5,80% 2020-2027		/		10 100
TPCI.052	TPCI 5,90 % 2020-2030		/ 10,150	4 995	10 150
TPCI.053	TPCI 5,80% 2020-2027		/		10 600
TPCI.054	TPCI 5,90% 2020-2030		/		10 300
TPCI.055	TPCI 5,80% 2020 -2027		/		10 500
TPCI.044	TPCI 5,80% 2020 - 2027		/		10 075
TPCI.045	TPCI 5,80% 2020 -2027		/		10 000
TPCI.046	TPCI 5,90% 2020 - 2030		/ 10,000	2 860	10 000
TPCI.047	TPCI 5,80% 2020 - 2027		/		10 250
TPCI.048	TPCI 5,80% 2020- 2027		/		10 000
TPCI.049	TPCI 5,90% 2020- 2030		/		10 085
TPCI.038	TPCI 5,75% 2019-2026		/ 10,150	16 997	10 000
TPCI.039	TPCI 5,75% 2019 - 2026		/		10 700
TPCI.040	TPCI 5,75% 2019-2026		/		10 200
TPCI.041	TPCI 5,80% 2020-2027		/		10 700
TPCI.042	TPCI 5,90% 2020-2030		/ 10,500	4 993	10 500

lundi 11 juillet 2022

TPCI.043	TPCI 5,90% 2020 - 2030		/	10,000	9	10 000
TPCI.032	TPCI 2,23% 2019-2026		/			10 000
TPCI.033	TPCI 5.75% 2019-2026		/			8 560
TPCI.034	TPCI 6% 2019-2029		/			8 750
TPCI.035	TPCI 5,75% 2019 -2026		/			10 150
TPCI.036	TPCI 5,75% 2019- 2026		/			10 180
TPCI.037	TPCI 5,80% 2019-2026		/			10 290
TPCI.026	TPCI 5,95% 2017-2024 B		/			10 100
TPCI.027	TPCI 6% 2017-2025		/			10 250
TPCI.028	TPCI 6% 2018 - 2026		/	10,500	40	10 700
TPCI.029	TPCI 6% 2018-2026		/	10,000	15	10 000
TPCI.030	TPCI 5,95% 2018-2025		/			7 105
TPCI.031	TPCI 5,75% 2019 - 2026		/			10 230
TPCI.020	TPCI 5.85% 2015-2022		/			10 000
TPCI.021	TPCI 6% 2016-2028		/	10,700	1 973	10 700
TPCI.022	TPCI 5.90% 2016 - 2026		/			10 000
TPCI.023	TPCI 5.90% 2016-2026		/			10 215
TPCI.024	TPCI 6.25% 2017-2029		/			10 700
TPCI.025	TPCI 5,95% 2017-2024 A		/			10 000
TPBF.09	TPBF 6,50% 2019 - 2027		/			10 700
TPBJ.03	TPBJ 6,50% 2020-2028		/			10 000
TPBJ.04	TPBJ 5,50 % 2022-2037		/			10 000
TPBJ.05	TPBJ 5,85 % 2022-2042		/	10,100	777	10 000
TPCI.017	TPCI 3% 2014-2024		/			10 000
TPCI.019	TPCI 5.99% 2015-2025		/			10 000
TPBF.013	TPBF 6,50 % 2021 - 2031		/	10,500	5 072	10 500
TPBF.04	TPBF 6.50% 2017-2027		/	10,500	4 994	10 500
TPBF.05	TPBF 6,50% 2017-2024		/			10 700
TPBF.06	TPBF 6.50% 2018-2025		/	10,350	280	10 700
TPBF.07	TPBF 6,50% 2018- 2025		/			10 000
TPBF.08	TPBF 6,50% 2019-2027		/			10 500
EOM.07	ETAT DU MALI 6.50% 2021-2031		/			10 000
EOS.05	ETAT SENEGAL 6.50% 2013-2023		/			10 000
EOS.07	ETAT SENEGAL 6.30% 2015-2025		/	10,000	39	10 700
TPBF.010	TPBF 6,50% 2020 - 2028		/			10 700
TPBF.011	TPBF 6,50 % 2020-2028	11	10,000	/		10 000
TPBF.012	TPBF 6.50% 2021-2031		/			10 700
BIDC.04	BIDC-EBID 6.10% 2017-2027		/			6 688
BIDC.05	BIDC-EBID 6,40% 2019-2026		/			10 700
BIDC.06	BIDC-EBID 6,50 % 2021-2028		/			10 700
CRRH.01	CRRH-UEMOA 6.10% 2012-2022		/			9 925
CRRH.02	CRRH-UEMOA 6.10% 2012-2024		/			10 000
CRRH.03	CRRH-UEMOA 6% 2013-2023		/			10 000
CRRH.04	CRRH-UEMOA 6% 2014-2024		/			9 975
CRRH.05	CRRH-UEMOA 5.85% 2015-2025		/			10 000
CRRH.06	CRRH-UEMOA 5.85% 2016-2026		/			10 230
CRRH.07	CRRH-UEMOA 5.95% 2017-2029		/			6 250
CRRH.08	CRRH-UEMOA 5.95% 2018-2030		/			7 083
CRRH.09	CRRH-UEMOA 6.05% 2018-2033		/			7 667

SUKUK ET TITRES ASSIMILES

Symbole	Titre	Quantité résiduelle à l'achat	Cours Achat / Vente	Quantité résiduelle à la vente	Cours de Référence
SUKCI.S2	SUKUK CI 5.75% 2016-2023		/		10 600
SUKSN.S2	SUKUK SN 6% 2016-2026		/		10 600

lundi 11 juillet 2022

SUKTG.S1	SUKUK TG 6.5% 2016-2026	/	10,700	5	10 700
----------	-------------------------	---	--------	---	--------

CALENDRIER DES ASSEMBLEES GENERALES

ANNEE : 2022

Société	Nature	Date	Heure	Lieu
AIR LIQUIDE CI	Ordinaire	12/07/2022	00:00:00	Salle de conférence de la CRRAE-UMOA
SERVAIR ABIDJAN CI	Ordinaire	06/07/2022	11:00:00	Salle JEWELS de la CGECI sise à la Maison de l'Entreprise au Plateau
UNIWAX CI	Ordinaire	30/06/2022	09:00:00	Espace Latrille Events, sis à Abidjan Cocody II-Plateaux (Carrefour Duncan)
TRACTAFRIC CI	Ordinaire	30/06/2022	10:00:00	à l'hôtel AZALAI ABIDJAN
CROWN SIEM CI	Ordinaire	29/06/2022	09:00:00	siège de la CGECI, sis à la Maison de l'Entreprise, au Plateau, à l'Angle du Boulevard de la République et de l'Avenue Lamblin
SITAB	Ordinaire	28/06/2022	10:00:00	la SALLE JEWELS de la CGECI (Plateau)
BICI CI	Ordinaire	23/06/2022	10:00:00	Maison de l'Entreprise (siège du Patronat Ivoirien), Abidjan-Plateau à l'Angle du Boulevard de la République et de l'Avenue Lamblin
SUCRIVOIRE	Mixte	23/06/2022	09:30:00	VISIOCONFERENCE
SMB	Ordinaire	21/06/2022	09:30:00	amphithéâtre de la CGECI sis Abidjan-Plateau, à l'Angle du Boulevard de la République et de l'Avenue Lamblin
SODECI	Ordinaire	21/06/2022	14:00:00	VISIOCONFERENCE
PALM CI	Mixte	21/06/2022	09:30:00	VISIOCONFERENCE
CFAO MOTORS CI	Ordinaire	21/06/2022	09:00:00	siège social sis Abidjan, 117, Boulevard de Marseille
SMB	Ordinaire	21/06/2022	09:30:00	amphithéâtre de la CGECI sis Abidjan-Plateau, à l'Angle du Boulevard de la République et de l'Avenue Lamblin
SOLIBRA	Ordinaire	20/06/2022	09:00:00	espace CRISTAL 8, rue du Chevalier de Clieu Zone 4 C "Salle PLATINUM" Abidjan
CIE CI	Ordinaire	20/06/2022	08:30:00	VISIOCONFERENCE
TOTAL SENEGAL S.A.	Ordinaire	17/06/2022	10:00:00	Hôtel PULLMAN DAKAR TERANGA et par visio-conférence
FILTISAC CI	Ordinaire	16/06/2022	09:00:00	Immeuble CRRAE-UMOA sis à Abidjan Plateau (RCI)
FILTISAC CI	Ordinaire	16/06/2022	10:00:00	Immeuble CRRAE-UEMOA sis à Abidjan Plateau
TOTAL	Ordinaire	16/06/2022	10:00:00	l'Hôtel Radisson Blu, sis à Abidjan Port- Bouët, route de l'Aéroport International Félix Houphouët Boigny
SOGB	Ordinaire	15/06/2022	11:00:00	Immeuble CRRAE-UEMOA sis à Abidjan Plateau
BERNABE CI	Ordinaire	15/06/2022	10:00:00	Salle Gewels du patronat Ivoirien (CGECI) sis à Abidjan plateau, immeuble MDE 01 BP 8666 ABIDJAN
SETAO CI	Ordinaire	15/06/2022	10:00:00	Hôtel TIAMA, à ABIDJAN-Plateau
SAPH CI	Mixte	13/06/2022	09:30:00	VISIOCONFERENCE
NEI-CEDA CI	Ordinaire	10/06/2022	10:00:00	Hôtel TIAMA, à ABIDJAN-Plateau
NSBC	Ordinaire	07/06/2022	10:30:00	Espace Latrille Events, situé à Abidjan- Cocody, Deux-plateaux
BOLLORE TRANSPORT & LOGISTICS	Ordinaire	31/05/2022	10:00:00	salle Kodjo EBOUCLE du palais de la culture sis à Treichville, Avenue Christiani à Abidjan.
SAFCA CI	Mixte	27/05/2022	10:00:00	Abidjan, 1 Rue des Carrosiers, Zone 3 C (Face de SOCOCE Treichville)
ORAGROUP	Mixte	25/05/2022	10:00:00	l'Hôtel 2 Février de LOME
ECOBANK TG	Ordinaire	25/05/2022	10:00:00	Salle des Fêtes du Sofitel Abidjan Hôtel Ivoire - Côte d'Ivoire
NESTLE CI	Ordinaire	20/05/2022	10:00:00	VISIOCONFERENCE
SIB	Ordinaire	18/05/2022	09:00:00	Maison de l'Entreprise (siège du Patronat Ivoirien), Abidjan-Plateau à l'Angle du Boulevard de la République et de l'Avenue Lamblin
ONATEL BF	Ordinaire	12/05/2022	10:30:00	ROYAL BEACH HÔTEL, OUAGADOUGOU-BURKINA FASO
SGB CI	Ordinaire	06/05/2022	09:00:00	Espace Latrille Events, sis à Abidjan Commune de Cocody, aux Deux-Plateaux Boulevard Latrille
SONATEL	Mixte	28/04/2022	10:00:00	VISIOCONFERENCE, dans ses locaux situés au Technopole à Dakar
BANK OF AFRICA SN	Ordinaire	15/04/2022	09:30:00	Immeuble Elan II au 2ème Etage, Almadies, Zone 12, Route de Ngor à Dakar
BANK OF AFRICA BN	Ordinaire	13/04/2022	10:00:00	Hôtel GOLDEN TULIP à Cotonou
SICABLE	Ordinaire	07/04/2022	10:00:00	Hôtel TIAMA, à ABIDJAN
CORIS BANK INTERNATIONAL	Ordinaire	07/04/2022	09:00:00	Hôtel SOPATEL Silmandé SA, à Ouagadougou

lundi 11 juillet 2022

ECOBANK CI	Ordinaire	05/04/2022	10:00:00	l'Hôtel Radisson Blu, sis à Abidjan Port- Bouët, route de l'Aéroport International Félix Houphouët Boigny
BANK OF AFRICA ML	Ordinaire	05/04/2022	09:30:00	Siège de la banque à l'Immeuble BANK OF AFRICA, Avenue du Mali-Quartier ACI 2000
BANK OF AFRICA CI	Ordinaire	31/03/2022	10:00:00	Salle Jewels du patronat Ivoirien (CGECI) sis à Abidjan plateau, immeuble MDE 01 BP 8666 ABIDJAN
BANK OF AFRICA NG	Ordinaire	30/03/2022	10:00:00	Centre de Formation de la BOA-NIGER (BOA-Siège)
BANK OF AFRICA BF	Ordinaire	29/03/2022	10:00:00	Salle LAICO HOTEL OUAGA 2000

L'actualité de la BRVM sur nos plateformes digitales

Infos BRVM

Pour recevoir les informations boursières par SMS, souscrivez :



Côte d'Ivoire : *430#
Bénin : *430*15#



Côte d'Ivoire : #139#
Burkina Faso : *310#



Côte d'Ivoire : *431#
Niger : *512*9#
Togo : *310#

Site web

www.brvm.org



Application Mobile

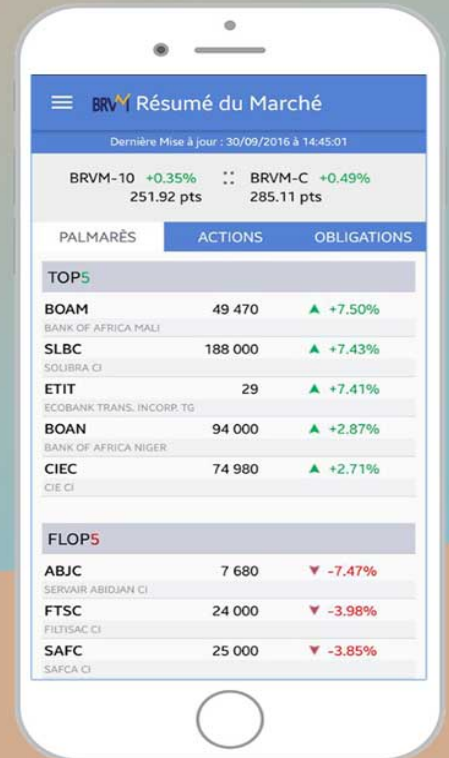

Disponible sur
 Google play

Disponible sur
 App Store

Nous suivre sur :

