

| | |
|--------------------|---------------|
| BRVM 10 | 166,93 |
| Variation Jour | ↓ -0,10 % |
| Variation annuelle | ↑ 8,74 % |



BULLETIN OFFICIEL DE LA COTE

N° 249

jeudi 29 décembre 2022

Site : www.brvm.org

| | |
|-----------------------|---------------|
| BRVM Composite | 201,50 |
| Variation Jour | ↓ -0,14 % |
| Variation annuelle | ↓ -0,39 % |

Evolution des indices

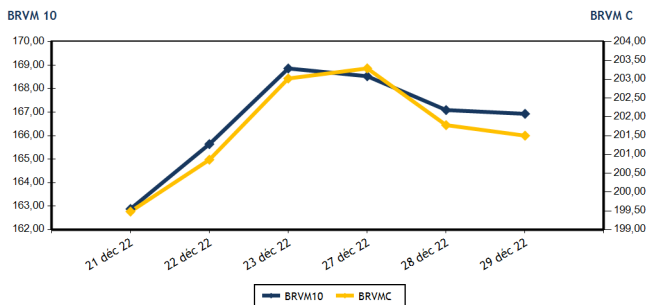

Volumes et valeurs transigés

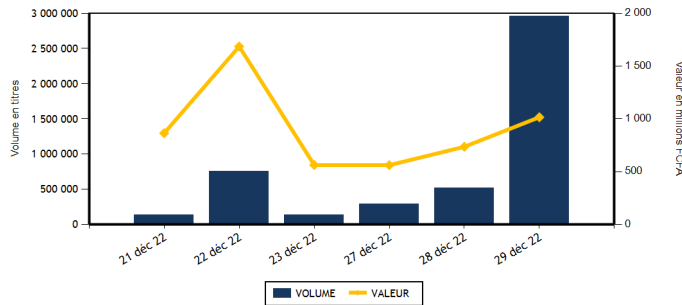

| Actions | Niveau | Evol. Jour |
|---|-------------------|------------|
| Capitalisation boursière (FCFA)(Actions & Droits) | 6 065 098 160 238 | -0,14 % |
| Volume échangé (Actions & Droits) | 2 928 092 | 472,34 % |
| Valeur transigée (FCFA) (Actions & Droits) | 656 077 053 | 1,29 % |
| Nombre de titres transigés | 37 | -2,63 % |
| Nombre de titres en hausse | 9 | -25,00 % |
| Nombre de titres en baisse | 16 | -11,11 % |
| Nombre de titres inchangés | 12 | 50,00 % |

| Obligations | Niveau | Evol. Jour |
|---------------------------------|-------------------|------------|
| Capitalisation boursière (FCFA) | 8 903 972 512 565 | -0,03 % |
| Volume échangé | 35 324 | 301,68 % |
| Valeur transigée (FCFA) | 359 605 130 | 308,89 % |
| Nombre de titres transigés | 11 | 37,50 % |
| Nombre de titres en hausse | 7 | 600,00 % |
| Nombre de titres en baisse | 2 | - |
| Nombre de titres inchangés | 2 | -71,43 % |

PLUS FORTES HAUSSES

| Titres | Cours | Evol. Jour | Evol. annuelle |
|-----------------------------|-------|------------|----------------|
| SUCRIVOIRE (SCRC) | 945 | 7,39 % | -1,56 % |
| FILTISAC CI (FTSC) | 1 630 | 6,89 % | -2,98 % |
| SICOR CI (SICC) | 5 405 | 1,41 % | 5,57 % |
| ORAGROUP TOGO (ORGT) | 3 965 | 1,41 % | -5,37 % |
| TRACTAFRIC MOTORS CI (PRSC) | 3 200 | 1,27 % | -23,81 % |

PLUS FORTES BAISES

| Titres | Cours | Evol. Jour | Evol. annuelle |
|-------------------------------------|-------|------------|----------------|
| SERVAIR ABIDJAN CI (ABJC) | 1 295 | -7,50 % | -26,00 % |
| CROWN SIEM CI (SEMC) | 685 | -7,43 % | -10,46 % |
| AIR LIQUIDE CI (SIVC) | 675 | -5,59 % | -24,58 % |
| UNIWAX CI (UNXC) | 720 | -4,00 % | -64,00 % |
| SOCIETE IVOIRIENNE DE BANQUE (SIBC) | 4 500 | -1,96 % | 12,92 % |

INDICES SECTORIELS

| Base = 100 au 14 juin 1999 | Nombre de sociétés | Valeur | Evol. Jour | Evol. annuelle | Volume | Valeur | PER moyen |
|--------------------------------|--------------------|----------|------------|----------------|-----------|-------------|-----------|
| BRVM - INDUSTRIE | 11 | 103,27 | -0,95 % | -6,21 % | 23 164 | 65 199 810 | 27,15 |
| BRVM - SERVICES PUBLICS | 4 | 478,54 | 0,17 % | 6,61 % | 32 262 | 302 749 870 | 8,95 |
| BRVM - FINANCES | 15 | 76,01 | -0,22 % | -1,45 % | 2 852 146 | 207 494 413 | 7,37 |
| BRVM - TRANSPORT | 2 | 340,51 | -0,70 % | -45,27 % | 5 068 | 6 788 395 | 5,43 |
| BRVM - AGRICULTURE | 5 | 285,43 | 0,32 % | 17,31 % | 11 467 | 68 543 530 | 5,41 |
| BRVM - DISTRIBUTION | 7 | 356,10 | -0,22 % | -12,60 % | 3 760 | 5 056 535 | 25,24 |
| BRVM - AUTRES SECTEURS | 1 | 1 264,73 | 0,00 % | 40,41 % | 225 | 244 500 | 12,31 |
| BRVM - PETITES CAPITALISATIONS | - | - | - | - | - | - | - |

| Indicateurs | 1er et 2è Comp. | BRVM PC |
|-------------------------------------|------------------|---------|
| PER moyen du marché | 7,98 | |
| Taux de rendement moyen du marché | 7,48 | |
| Taux de rentabilité moyen du marché | 7,63 | |
| Nombre de sociétés cotées | 45 | |
| Nombre de lignes obligataires | 110 | |
| Volume moyen annuel par séance | 965 674,00 | |
| Valeur moyenne annuelle par séance | 1 849 668 963,03 | |

| Indicateurs | 1er et 2è Comp. | BRVM PC |
|----------------------------------|-----------------|---------|
| Ratio moyen de liquidité | 28,55 | |
| Ratio moyen de satisfaction | 88,63 | |
| Ratio moyen de tendance | 310,42 | |
| Ratio moyen de couverture | 32,21 | |
| Taux de rotation moyen du marché | 0,28 | |
| Prime de risque du marché | 6,63 | |
| Nombre de SGI participantes | 30 | |

Définitions

Volume moyen annuel par séance = Valeur annuel échangé / nombre de séances
 Valeur moyenne annuelle par séance = Valeur annuelle échangée / nombre de séances
 Ratio moyen de liquidité = Moyenne des ratios de liquidité (Titres échangés / Volume des ordres de vente)
 Ratio moyen de satisfaction = Moyenne des ratios de satisfaction (Titres échangés / Volume des ordres d'achat)
 Ratio moyen de tendance = Moyenne des ratios de tendance (Volume des ordres d'achat / Volume des ordres de vente)
 Ratio moyen de couverture = Moyenne des ratios de couverture (Volume des ordres de vente / Volume des ordres d'achat)

Taux moyen de rotation = moyenne des taux de rotation des actions cotées (volume transigé/capi flottante)
 PER moyen du marché = moyenne des PER des actions cotées ayant un PER positif
 Taux de rendement moyen = moyenne des taux de rendement des actions cotées ayant distribué un dividende
 Taux de rentabilité moyen = moyenne des taux de rentabilité des actions cotées
 Prime de risque du marché = (1 / le PER moyen du marché) - le taux de référence actuel des emprunts d'Etat



BRVM - BOURSE REGIONALE DES VALEURS MOBILIERES
 BRVM - Société Anonyme au capital de 3.062.040.000 CFA - RC : CI - ABJ - 1997 - B - 208435 - CC : 9819725 - E
 Siège Social : Abidjan - CÔTE D'IVOIRE. Adresse : 18, Rue Joseph ANOMA (Rue des Banques) - Abidjan
 Tél : +225 20 32 66 85 / 86, Fax : +225 20 32 66 84, Mail : brvm@brvm.org, Site Web : www.brvm.org

MARCHE DES ACTIONS

| Symbole | Titre | Cours Précédent | Cours du jour | | Variation jour | Séance de cotation | | Cours Référence | Variation de l'année précédente | Dernier dividende payé | | Rdt. Net | PER |
|-----------------------------------|--------------------------------|-----------------|---------------|--------|----------------|--------------------|--------------------|-----------------|---------------------------------|------------------------|-------------|----------|--------------|
| | | | Ouv. | Clôt. | | Volume | Valeur | | | Montant net | Date | | |
| SECTEUR - INDUSTRIE | | 103,27 | points | | ↓ | -0,95 % | | | | | | | |
| CABC | SICABLE CI | 1 170 | NC | NC | 0,00 % | | | 1 170 | 15,27 % | 69,00 | 2-août-22 | 5,90 % | 172,75 |
| FTSC | FILTISAC CI | 1 525 | 1 520 | 1 630 | 6,89 % | 13 643 | 21 064 520 | 1 630 | -2,98 % | 235,00 | 30-juil.-21 | 14,42 % | |
| NEIC | NEI-CEDA CI | 790 | NC | NC | 0,00 % | | | 790 | 26,40 % | 9,00 | 28-juin-01 | | 10,29 |
| NTLC | NESTLE CI | 8 400 | 8 345 | 8 250 | -1,79 % | 1 757 | 14 570 785 | 8 250 | 79,15 % | 856,80 | 2-août-22 | 10,39 % | 8,56 |
| SEMC | CROWN SIEM CI | 740 | 685 | 685 | -7,43 % | 25 | 17 125 | 685 | -10,46 % | 14,40 | 28-déc.-21 | 2,10 % | 7,24 |
| SIVC | AIR LIQUIDE CI | 715 | 715 | 675 | -5,59 % | 566 | 394 785 | 675 | -24,58 % | 63,00 | 29-sept.-17 | | |
| SLBC | SOLIBRA CI | 83 250 | NC | NC | 0,00 % | | | 83 250 | -46,63 % | 4 050,00 | 12-août-22 | 4,86 % | 6,22 |
| SMBC | SMB CI | 6 705 | 6 700 | 6 700 | -0,07 % | 3 846 | 25 792 770 | 6 700 | -2,90 % | 720,00 | 24-août-22 | 10,75 % | 5,56 |
| STBC | SITAB CI | 6 700 | 6 400 | 6 600 | -1,49 % | 153 | 981 840 | 6 600 | 6,80 % | 445,12 | 21-juil.-22 | 6,74 % | 12,48 |
| UNLC | UNILEVER CI | 7 025 | NC | NC | 0,00 % | | | 7 025 | 43,66 % | 1 233,00 | 9-juil.-12 | | 10,59 |
| UNXC | UNIWAX CI | 750 | 790 | 720 | -4,00 % | 3 174 | 2 377 985 | 720 | -64,00 % | 60,75 | 29-juil.-22 | 8,44 % | 10,67 |
| TOTAL | | | | | | 23 164 | 65 199 810 | | | | | | 27,15 |
| SECTEUR - SERVICES PUBLICS | | 478,54 | points | | ↑ | 0,17 % | | | | | | | |
| CIEC | CIE CI | 1 980 | 1 980 | 1 995 | 0,76 % | 2 287 | 4 492 650 | 1 995 | 5,28 % | 153,16 | 25-juil.-22 | 7,68 % | 11,45 |
| ONTBF | ONATEL BF | 3 265 | 3 250 | 3 300 | 1,07 % | 13 544 | 44 950 795 | 3 300 | -16,35 % | 416,58 | 15-juin-22 | 12,62 % | 6,93 |
| SDCC | SODE CI | 5 465 | 5 465 | 5 465 | 0,00 % | 8 | 43 720 | 5 465 | 27,24 % | 432,00 | 21-oct.-22 | 7,90 % | 11,30 |
| SNTS | SONATEL SN | 15 450 | 15 395 | 15 450 | 0,00 % | 16 423 | 253 262 705 | 15 450 | 10,55 % | 1 400,00 | 18-mai-22 | 9,06 % | 6,12 |
| TOTAL | | | | | | 32 262 | 302 749 870 | | | | | | 8,95 |
| SECTEUR - FINANCES | | 76,01 | points | | ↓ | -0,22 % | | | | | | | |
| BICC | BICI CI | 6 980 | 6 900 | 6 900 | -1,15 % | 15 | 103 500 | 6 900 | -6,76 % | 518,00 | 15-juil.-22 | 7,51 % | 11,98 |
| BOAB | BANK OF AFRICA BN | 5 950 | 5 950 | 6 000 | 0,84 % | 2 200 | 13 164 350 | 6 000 | 13,21 % | 546,00 | 25-mai-22 | 9,10 % | 7,30 |
| BOABF | BANK OF AFRICA BF | 5 295 | 5 100 | 5 295 | 0,00 % | 43 | 219 740 | 5 295 | -14,60 % | 448,00 | 4-mai-22 | 8,46 % | 5,48 |
| BOAC | BANK OF AFRICA CI | 3 775 | 3 775 | 3 765 | -0,26 % | 731 | 2 740 025 | 3 765 | -35,70 % | 374,00 | 28-avr.-22 | 9,93 % | 4,53 |
| BOAM | BANK OF AFRICA ML | 1 475 | 1 470 | 1 450 | -1,69 % | 146 | 211 740 | 1 450 | -2,36 % | 271,00 | 15-mai-19 | | 12,66 |
| BOAN | BANK OF AFRICA NG | 5 800 | 5 795 | 5 795 | -0,09 % | 1 084 | 6 281 305 | 5 795 | 13,63 % | 567,30 | 12-mai-22 | 9,79 % | 8,02 |
| BOAS | BANK OF AFRICA SENEGAL | 2 590 | 2 590 | 2 590 | 0,00 % | 15 235 | 39 460 250 | 2 590 | 10,21 % | 161,01 | 1-juin-21 | 6,22 % | 5,62 |
| CBIBF | CORIS BANK INTERNATIONAL | 8 385 | 8 255 | 8 385 | 0,00 % | 216 | 1 786 565 | 8 385 | -20,14 % | 448,00 | 6-juil.-22 | 5,34 % | 5,76 |
| ECOC | ECOBANK COTE D'IVOIRE | 4 900 | 4 900 | 4 865 | -0,71 % | 498 | 2 388 965 | 4 865 | 1,67 % | 420,30 | 29-avr.-22 | 8,64 % | 7,81 |
| ETIT | ECOBANK TRANS. INCORP. TG | 19 | 19 | 19 | 0,00 % | 2 810 627 | 53 401 913 | 19 | 5,56 % | 0,90 | 20-juin-22 | 4,74 % | 1,77 |
| NSBC | NSIA BANQUE COTE D'IVOIRE | 6 075 | 5 620 | 6 000 | -1,23 % | 756 | 4 361 225 | 6 000 | -2,99 % | 77,69 | 27-juil.-20 | 1,29 % | 6,26 |
| ORGT | ORAGROUP TOGO | 3 910 | 3 895 | 3 965 | 1,41 % | 19 059 | 75 382 045 | 3 965 | -5,37 % | 59,52 | 17-juil.-20 | 1,50 % | 13,90 |
| SAFC | SAFCA CI | 875 | NC | NC | 0,00 % | | | 875 | 2,94 % | 23,04 | 29-juil.-11 | | |
| SGBC | SOCIETE GENERALE COTE D'IVOIRE | 12 000 | 12 000 | 12 000 | 0,00 % | 140 | 1 675 000 | 12 000 | 13,26 % | 1 004,93 | 10-juin-22 | 8,37 % | 5,54 |
| SIBC | SOCIETE IVOIRIENNE DE BANQUE | 4 590 | 4 585 | 4 500 | -1,96 % | 1 396 | 6 317 790 | 4 500 | 12,92 % | 405,00 | 30-juin-22 | 9,00 % | 6,61 |
| TOTAL | | | | | | 2 852 146 | 207 494 413 | | | | | | 7,37 |
| SECTEUR - TRANSPORT | | 340,51 | points | | ↓ | -0,70 % | | | | | | | |
| SDSC | BOLLORE | 1 400 | 1 400 | 1 390 | -0,71 % | 5 068 | 6 788 395 | 1 390 | -45,91 % | 130,00 | 23-juin-22 | 9,35 % | 5,43 |
| SVOC | MOVIS CI | 2 395 | SP | SP | 0,00 % | | | 2 395 | 0,00 % | 270,00 | 5-juil.-99 | | |
| TOTAL | | | | | | 5 068 | 6 788 395 | | | | | | 5,43 |

MARCHE DES ACTIONS

| Symbole | Titre | Cours Précédent | Cours du jour | | Variation jour | Séance de cotation | | Cours Référence | Variation de l'année précédente | Dernier dividende payé | | Rdt. Net | PER |
|-----------------------------------|----------------------|-----------------|---------------|--------|----------------|--------------------|-------------|-----------------|---------------------------------|------------------------|-------------|----------|-------|
| | | | Ouv. | Clôt. | | Volume | Valeur | | | Montant net | Date | | |
| SECTEUR - AGRICULTURE | | 285,43 | points | | ↑ | 0,32 % | | | | | | | |
| PALC | PALM CI | 10 375 | 10 370 | 10 380 | 0,05 % | 3 482 | 35 939 830 | 10 380 | 48,50 % | 1 236,34 | 31-août-22 | 11,91 % | 3,78 |
| SCRC | SUCRIVOIRE | 880 | 815 | 945 | 7,39 % | 2 609 | 2 135 435 | 945 | -1,56 % | 40,50 | 20-août-21 | 4,29 % | |
| SICC | SICOR CI | 5 330 | 5 725 | 5 405 | 1,41 % | 17 | 97 005 | 5 405 | 5,57 % | 1 919,00 | 25-sept.-00 | | 3,28 |
| SOGC | SOGB CI | 5 675 | 5 600 | 5 675 | 0,00 % | 5 163 | 29 390 720 | 5 675 | 13,50 % | 541,81 | 21-juil.-22 | 9,55 % | 8,32 |
| SPHC | SAPH CI | 5 090 | 5 000 | 5 090 | 0,00 % | 196 | 980 540 | 5 090 | -2,02 % | 365,40 | 4-août-22 | 7,18 % | 6,27 |
| TOTAL | | | | | | 11 467 | 68 543 530 | | | | | | 5,41 |
| SECTEUR - DISTRIBUTION | | 356,10 | points | | ↓ | -0,22 % | | | | | | | |
| ABJC | SERVAIR ABIDJAN CI | 1 400 | 1 305 | 1 295 | -7,50 % | 1 152 | 1 494 025 | 1 295 | -26,00 % | 57,73 | 24-août-22 | 4,46 % | 14,82 |
| BNBC | BERNABE CI | 1 880 | NC | NC | 0,00 % | | | 1 880 | -13,56 % | 45,00 | 19-juil.-19 | | 77,92 |
| CFAC | CFAO MOTORS CI | 930 | 930 | 930 | 0,00 % | 1 037 | 964 410 | 930 | -21,85 % | 69,47 | 2-août-22 | 7,47 % | 25,13 |
| PRSC | TRACTAFRIC MOTORS CI | 3 160 | 3 150 | 3 200 | 1,27 % | 209 | 668 050 | 3 200 | -23,81 % | 175,86 | 30-août-22 | 5,50 % | 10,68 |
| SHEC | VIVO ENERGY CI | 780 | 775 | 775 | -0,64 % | 570 | 425 440 | 775 | -9,88 % | 29,00 | 28-oct.-22 | 3,74 % | 20,69 |
| TTLC | TOTAL CI | 1 900 | 1 900 | 1 900 | 0,00 % | 792 | 1 504 610 | 1 900 | -9,52 % | 159,29 | 25-août-22 | 8,38 % | 10,74 |
| TTLS | TOTAL SN | 2 400 | NC | NC | 0,00 % | | | 2 400 | 21,52 % | 187,30 | 22-juil.-22 | 7,80 % | 16,66 |
| TOTAL | | | | | | 3 760 | 5 056 535 | | | | | | 25,24 |
| AUTRES SECTEURS | | 1 264,73 | points | | → | 0,00 % | | | | | | | |
| STAC | SETAO CI | 1 025 | 1 100 | 1 025 | 0,00 % | 225 | 244 500 | 1 025 | 40,41 % | 66,15 | 18-juil.-22 | 6,45 % | 12,31 |
| TOTAL | | | | | | 225 | 244 500 | | | | | | 12,31 |
| TOTAL - Marché des actions | | | | | | 2 928 092 | 656 077 053 | | | | | | |

MARCHE DES DROITS

| Symbole | Titre | Cours Précédent | Cours du jour | | Variation jour | Séance de cotation | | Cours Référence | Variation depuis l'origine | Parité | Periode de négociation | |
|----------------------------------|-------|-----------------|---------------|-------|----------------|--------------------|--------|-----------------|----------------------------|--------|------------------------|-----|
| | | | Ouv. | Clôt. | | Volume | Valeur | | | | Début | fin |
| TOTAL | | | | | | | | | | | | |
| TOTAL - Marché des droits | | | | | | | | | | | | |

TROISIEME COMPARTIMENT - BRVM PETITES CAPITALISATIONS

| Symbole | Titre | Cours Précédent | Cours du jour | | Variation jour | Séance de cotation | | Cours Référence | Variation depuis l'origine |
|--|-------|-----------------|---------------|-------|----------------|--------------------|--------|-----------------|----------------------------|
| | | | Ouv. | Clôt. | | Volume | Valeur | | |
| TOTAL | | | | | | | | | |
| TOTAL - 3ème Compartiment - BRVM PC | | | | | | | | | |

Légende:
 (d) Ex-dividende (V) Variation par rapport au cours de référence
 Cours du jour: Ouv.: Ouverture Clôt.: Clôture Moy.: Moyen
 Mentions : NC: Non Coté Ex-c: Ex-coupon Ex-d: Ex-droit SP: Suspendu Val-T: Valeur Théorique
 PER = Cours / BNPA selon les données disponibles Rdt. Net: Rendement net (DNPA / Cours)
 Comp.: 1 - Premier Compartiment 2 - Second Compartiment 3 - Compartiment de croissance
 Ratio de liquidité = Titres échangés / Volume des ordres de vente
 : Progression de l'indice sectoriel : Stabilité de l'indice sectoriel : Recul de l'indice sectorie

MARCHE DES OBLIGATIONS

| Symbole | Titre | Valeur nominale | Cours Précédent | Cours du jour | Cours Référence | Séance de cotation | | Coupon couru | Coupon d'intérêt | | Type Amort | |
|---------------------------|----------------------------------|-----------------|-----------------|---------------|-----------------|--------------------|-------------|--------------|------------------|-------------|-------------|-----|
| | | | | | | Volume | Valeur | | Période | Montant net | Eché. | |
| OBLIGATIONS D'ETAT | | | | | | | | | | | | |
| EOM.01 | ETAT DU MALI 6.20% 2016-2023 | 1 665 | 1 665 | NC | 1 665 | | | 62,22 | A | 103,23 | 23-mai-23 | ACD |
| EOM.02 | Etat du Mali 6.50% 2017-2024 | 4 000 | 4 000 | NC | 4 000 | | | 180,22 | A | 260,00 | 20-avr.-23 | AC |
| EOM.03 | ETAT DU MALI 6,50 % 2018-2025 | 6 000 | 6 000 | NC | 6 000 | | | 121,10 | A | 520,00 | 5-oct.-23 | AC |
| EOM.04 | ETAT DU MALI 6,50% 2019-2027 | 10 000 | 10 000 | NC | 10 000 | | | 302,74 | A | 650,00 | 12-juil.-23 | AC |
| EOM.05 | ETAT DU MALI 6,50% 2020-2028 | 10 000 | 10 000 | NC | 10 000 | | | 493,29 | A | 650,00 | 27-mars-23 | ACD |
| EOM.06 | ETAT DU MALI 6,50% 2020-2027 | 10 000 | 10 000 | NC | 10 000 | | | 51,64 | A | 650,00 | 30-nov.-23 | AC |
| EOM.07 | ETAT DU MALI 6.50% 2021-2031 | 10 000 | 9 999 | 10 000 | 10 000 | 65 | 650 000 | 457,67 | A | 650,00 | 16-avr.-23 | AC |
| EOM.08 | ETAT DU MALI 6,20 % 2022-2032 | 10 000 | 10 200 | NC | 10 200 | | | 191,95 | A | 620,00 | 7-sept.-23 | ACD |
| EOS.05 | ETAT SENEGAL 6.50% 2013-2023 | 10 000 | 10 800 | NC | 10 800 | | | 270,24 | S | 325,00 | 29-janv.-23 | ACD |
| EOS.07 | ETAT SENEGAL 6.30% 2015-2025 | 10 000 | 10 500 | 10 500 | 10 500 | 2 875 | 28 854 960 | 58,68 | S | 312,41 | 25-mai-23 | ACD |
| TPBF.O10 | TPBF 6,50% 2020 - 2028 | 9 167 | 9 854 | NC | 9 854.17 | | | 179,56 | S | 325,00 | 20-mars-23 | ACD |
| TPBF.O11 | TPBF 6,50 % 2020-2028 | 10 000 | 10 000 | 10 000 | 10 000 | 202 | 1 870 000 | 305,57 | S | 325,00 | 9-janv.-23 | ACD |
| TPBF.O12 | TPBF 6.50% 2021-2031 | 10 000 | 10 700 | NC | 10 700 | | | 170,58 | S | 325,00 | 25-mars-23 | ACD |
| TPBF.O13 | TPBF 6,50 % 2021 - 2031 | 10 000 | 10 250 | NC | 10 250 | | | 310,87 | S | 325,00 | 6-janv.-23 | ACD |
| TPBF.O14 | TPBF 6,30% 2022-2034 | 10 000 | 10 000 | 10 300 | 10 300 | 5 000 | 51 500 000 | 207,10 | S | 315,00 | 1-mars-23 | ACD |
| TPBF.O15 | ETAT DU BURKINA 6,30 % 2022-2034 | 10 000 | 10 000 | NC | 10 000 | | | 115,50 | S | 315,00 | 15-mars-23 | ACD |
| TPBF.O4 | TPBF 6.50% 2017-2027 | 10 000 | 10 000 | NC | 10 000 | | | 268,90 | S | 327,67 | 31-janv.-23 | ACD |
| TPBF.O5 | TPBF 6,50% 2017-2024 | 10 000 | 10 800 | NC | 10 800 | | | 325,00 | S | 325,00 | 29-déc.-22 | ACD |
| TPBF.O6 | TPBF 6.50% 2018-2025 | 10 000 | 10 500 | NC | 10 500 | | | 42,74 | S | 324,11 | 5-juin-23 | ACD |
| TPBF.O7 | TPBF 6,50% 2018- 2025 | 10 000 | 10 000 | NC | 10 000 | | | 79,01 | S | 325,00 | 15-mai-23 | AC |
| TPBF.O8 | TPBF 6,50% 2019-2027 | 10 000 | 10 000 | NC | 10 000 | | | 94,38 | S | 322,33 | 6-mai-23 | ACD |
| TPBF.O9 | TPBF 6,50% 2019 - 2027 | 10 000 | 10 800 | NC | 10 800 | | | 146,43 | S | 325,00 | 8-avr.-23 | ACD |
| TPBJ.O3 | TPBJ 6,50% 2020-2028 | 10 000 | 10 001 | NC | 10 001 | | | 224,38 | A | 650,00 | 25-août-23 | AC |
| TPBJ.O4 | TPBJ 5,50 % 2022-2037 | 10 000 | 10 000 | NC | 10 000 | | | 456,58 | A | 550,00 | 1-mars-23 | AC |
| TPBJ.O5 | TPBJ 5,85 % 2022-2042 | 10 000 | 10 000 | NC | 10 000 | | | 485,63 | A | 585,00 | 1-mars-23 | ACD |
| TPBJ.O6 | TPBJ 5,75% 2022-2037 | 10 000 | 10 000 | NC | 10 000 | | | 242,60 | A | 575,00 | 28-juil.-23 | ACD |
| TPCI.O17 | TPCI 3% 2014-2024 | 10 000 | 10 000 | NC | 10 000 | | | 8,24 | S | 150,00 | 19-juin-23 | ACD |
| TPCI.O19 | TPCI 5.99% 2015-2025 | 10 000 | 10 050 | NC | 10 050 | | | 375,81 | A | 599,00 | 14-mai-23 | ACD |
| TPCI.O21 | TPCI 6% 2016-2028 | 10 000 | 10 000 | 10 035 | 10 035 | 14 400 | 144 504 000 | 435,62 | A | 600,00 | 8-avr.-23 | ACD |
| TPCI.O22 | TPCI 5.90% 2016 - 2026 | 10 000 | 10 000 | NC | 10 000 | | | 318,44 | A | 590,00 | 15-juin-23 | ACD |
| TPCI.O23 | TPCI 5.90% 2016-2026 | 10 000 | 10 215 | NC | 10 215 | | | 67,89 | A | 590,00 | 17-nov.-23 | ACD |
| TPCI.O24 | TPCI 6.25% 2017-2029 | 10 000 | 10 750 | 10 000 | 10 000 | 611 | 6 110 000 | 154,53 | S | 312,50 | 31-mars-23 | ACD |
| TPCI.O25 | TPCI 5,95% 2017-2024 A | 10 000 | 10 000 | NC | 10 000 | | | 107,88 | S | 297,50 | 24-avr.-23 | ACD |
| TPCI.O26 | TPCI 5,95% 2017-2024 B | 10 000 | 10 000 | NC | 10 000 | | | 80,54 | S | 297,50 | 10-mai-23 | ACD |
| TPCI.O27 | TPCI 6% 2017-2025 | 10 000 | 10 250 | NC | 10 250 | | | 300,00 | S | 300,00 | 29-déc.-22 | ACD |
| TPCI.O28 | TPCI 6% 2018 - 2026 | 10 000 | 10 700 | NC | 10 700 | | | 244,93 | A | 600,00 | 2-août-23 | ACD |
| TPCI.O29 | TPCI 6% 2018-2026 | 10 000 | 10 000 | NC | 10 000 | | | 116,71 | A | 600,00 | 19-oct.-23 | ACD |
| TPCI.O30 | TPCI 5,95% 2018-2025 | 6 000 | 6 012 | NC | 6 012 | | | 15,65 | S | 178,01 | 13-juin-23 | ACD |
| TPCI.O31 | TPCI 5,75% 2019 - 2026 | 10 000 | 10 230 | NC | 10 230 | | | 302,47 | A | 575,00 | 20-juin-23 | ACD |
| TPCI.O32 | TPCI 2,23% 2019-2026 | 10 000 | | NC | | | | 117,30 | A | 223,00 | 20-juin-23 | ACD |
| TPCI.O33 | TPCI 5.75% 2019-2026 | 8 000 | 8 640 | NC | 8 640 | | | 357,92 | A | 460,00 | 20-mars-23 | ACD |
| TPCI.O34 | TPCI 6% 2019-2029 | 8 750 | 8 750 | NC | 8 750 | | | 408,49 | A | 525,00 | 20-mars-23 | ACD |
| TPCI.O35 | TPCI 5,75% 2019 -2026 | 10 000 | 10 250 | NC | 10 250 | | | 269,38 | A | 575,00 | 11-juil.-23 | ACD |
| TPCI.O36 | TPCI 5,75% 2019- 2026 | 10 000 | 10 000 | 10 035 | 10 035 | 80 | 801 400 | 204,79 | A | 575,00 | 21-août-23 | ACD |
| TPCI.O37 | TPCI 5,80% 2019-2026 | 8 000 | 8 000 | NC | 8 000 | | | 31,78 | A | 464,00 | 4-déc.-23 | ACD |
| TPCI.O38 | TPCI 5,75% 2019-2026 | 8 000 | 8 000 | NC | 8 000 | | | 31,51 | A | 460,00 | 4-déc.-23 | ACD |
| TPCI.O39 | TPCI 5,75% 2019 - 2026 | 8 000 | 8 560 | NC | 8 560 | | | 368,00 | A | 460,00 | 17-oct.-22 | ACD |
| TPCI.O40 | TPCI 5,75% 2019-2026 | 10 000 | 10 200 | NC | 10 200 | | | 556,10 | A | 575,00 | 10-janv.-23 | ACD |
| TPCI.O41 | TPCI 5,80% 2020-2027 | 10 000 | 10 700 | NC | 10 700 | | | 483,07 | A | 580,00 | 28-févr.-23 | ACD |
| TPCI.O42 | TPCI 5,90% 2020-2030 | 10 000 | 10 300 | NC | 10 300 | | | 491,40 | A | 590,00 | 28-févr.-23 | ACD |
| TPCI.O43 | TPCI 5,90% 2020 - 2030 | 10 000 | 10 000 | NC | 10 000 | | | 404,11 | A | 590,00 | 23-avr.-23 | ACD |
| TPCI.O44 | TPCI 5,80% 2020 - 2027 | 10 000 | 10 100 | NC | 10 100 | | | 397,26 | A | 580,00 | 23-avr.-23 | ACD |
| TPCI.O45 | TPCI 5,80% 2020 -2027 | 10 000 | 10 000 | NC | 10 000 | | | 311,45 | A | 580,00 | 16-juin-23 | ACD |
| TPCI.O46 | TPCI 5,90% 2020 - 2030 | 10 000 | 10 200 | NC | 10 200 | | | 316,82 | A | 590,00 | 16-juin-23 | ACD |
| TPCI.O47 | TPCI 5,80% 2020 - 2027 | 10 000 | 10 250 | NC | 10 250 | | | 311,45 | A | 580,00 | 16-juin-23 | ACD |
| TPCI.O48 | TPCI 5,80% 2020- 2027 | 10 000 | 9 950 | NC | 9 950 | | | 243,12 | A | 580,00 | 29-juil.-23 | ACD |
| TPCI.O49 | TPCI 5,90% 2020- 2030 | 10 000 | 10 085 | NC | 10 085 | | | 247,32 | A | 590,00 | 29-juil.-23 | ACD |
| TPCI.O50 | TPCI 5,90% 2020-2030 | 10 000 | 10 000 | NC | 10 000 | | | 198,82 | A | 590,00 | 28-août-23 | ACD |
| TPCI.O51 | TPCI 5,80% 2020-2027 | 10 000 | 10 000 | NC | 10 000 | | | 139,84 | A | 580,00 | 2-oct.-23 | ACD |

jeudi 29 décembre 2022

| | | | | | | | | | | | | |
|--------------|--|--------|--------|--------|--------|---------------|--------------------|--------|---|--------|-------------|-----|
| TPCI.052 | TPCI 5,90 % 2020-2030 | 10 000 | 10 300 | NC | 10 300 | | | 142,25 | A | 590,00 | 2-oct.-23 | ACD |
| TPCI.053 | TPCI 5,80% 2020-2027 | 10 000 | 10 600 | NC | 10 600 | | | 98,52 | A | 580,00 | 28-oct.-23 | ACD |
| TPCI.054 | TPCI 5,90% 2020-2030 | 10 000 | 10 000 | NC | 10 000 | | | 100,22 | A | 590,00 | 28-oct.-23 | ACD |
| TPCI.055 | TPCI 5,80% 2020 -2027 | 10 000 | 10 500 | NC | 10 500 | | | 587,95 | A | 580,00 | 24-déc.-22 | ACD |
| TPCI.056 | TPCI 5,90% 2020- 2030 | 10 000 | 10 700 | NC | 10 700 | | | 598,08 | A | 590,00 | 24-déc.-22 | ACD |
| TPCI.057 | TPCI 5,80% 2020-2027 | 10 000 | 10 000 | NC | 10 000 | | | 61,97 | A | 580,00 | 20-nov.-23 | ACD |
| TPCI.058 | TPCI 5,80% 2021-2028 | 10 000 | 9 900 | 10 100 | 10 100 | 4 | 40 400 | 468,77 | A | 580,00 | 9-mars-23 | ACD |
| TPCI.059 | TPCI 5,90% 2021-2031 | 10 000 | 10 350 | NC | 10 350 | | | 476,85 | A | 590,00 | 9-mars-23 | ACD |
| TPCI.060 | TPCI 5,80% 2021-2028 | 10 000 | 10 050 | NC | 10 050 | | | 365,48 | A | 580,00 | 13-mai-23 | ACD |
| TPCI.061 | TPCI 5,90% 2021-2031 | 10 000 | 10 050 | NC | 10 050 | | | 371,78 | A | 590,00 | 13-mai-23 | ACD |
| TPCI.062 | TPCI 5,80 % 2021 -2028 | 10 000 | 10 800 | NC | 10 800 | | | 289,21 | A | 580,00 | 30-juin-23 | ACD |
| TPCI.063 | TPCI 5,90% 2021 -2031 | 10 000 | 10 000 | NC | 10 000 | | | 294,19 | A | 590,00 | 30-juin-23 | ACD |
| TPCI.064 | TPCI 5,80 % 2021 - 2028 | 10 000 | 10 180 | NC | 10 180 | | | 214,52 | A | 580,00 | 16-août-23 | ACD |
| TPCI.065 | TPCI 5,90% 2021-2031 | 10 000 | 10 700 | NC | 10 700 | | | 145,48 | A | 590,00 | 30-sept.-23 | ACD |
| TPCI.066 | TPCI 5,90% 2021-2031 | 10 000 | 9 845 | NC | 9 845 | | | 87,29 | A | 590,00 | 5-nov.-23 | ACD |
| TPCI.067 | TPCI 5,90 % 2021-2036 | 10 000 | 10 395 | 10 400 | 10 400 | 10 000 | 104 000 000 | 611,01 | A | 590,00 | 16-déc.-22 | ACD |
| TPCI.068 | TPCI 5,90 % 2022-2037 | 10 000 | 10 000 | NC | 10 000 | | | 535,04 | A | 590,00 | 1-févr.-23 | ACD |
| TPCI.069 | TPCI 5,75 % 2022-2037 | 10 000 | 10 000 | NC | 10 000 | | | 444,25 | A | 575,00 | 22-mars-23 | ACD |
| TPCI.070 | TPCI 5,75 % 2022-2037 | 10 000 | 10 000 | NC | 10 000 | | | 384,38 | A | 575,00 | 29-avr.-23 | ACD |
| TPCI.071 | TPCI 5,65% 2022-2032 | 10 000 | 10 000 | NC | 10 000 | | | 304,95 | A | 565,00 | 15-juin-23 | ACD |
| TPCI.072 | TPCI 5,65% 2022-2029 | 10 000 | 10 000 | NC | 10 000 | | | 236,84 | A | 565,00 | 29-juil.-23 | ACD |
| TPCI.073 | TPCI 5,75% 2022-2032 | 10 000 | 10 000 | NC | 10 000 | | | 241,03 | A | 575,00 | 29-juil.-23 | ACD |
| TPCI.074 | TPCI 5,85% 2022-2042 | 10 000 | 10 000 | NC | 10 000 | | | 245,22 | A | 585,00 | 29-juil.-23 | ACD |
| TPNE.01 | TRESOR PUBLIC DU NIGER 6,50% 2019-2026 | 10 000 | 10 800 | NC | 10 800 | | | 491,51 | A | 650,00 | 28-mars-23 | ACD |
| TPNE.02 | TRESOR PUBLIC DU NIGER 6,50% 2019 - 2026 | 10 000 | 10 800 | NC | 10 800 | | | 267,12 | A | 650,00 | 1-août-23 | ACD |
| TPNE.03 | TRESOR PUBLIC DU NIGER 6,5% 2020-2027 | 10 000 | 10 800 | NC | 10 800 | | | 268,90 | A | 650,00 | 31-juil.-23 | ACD |
| TPNE.04 | TRESOR PUBLIC DU NIGER 6,30% 2021-2031 | 10 000 | 10 500 | NC | 10 500 | | | 219,21 | A | 630,00 | 24-août-23 | ACD |
| TPNE.05 | TPNE 6,15 % 2022-2034 | 10 000 | 10 350 | NC | 10 350 | | | 352,15 | A | 615,00 | 3-juin-23 | ACD |
| TOTAL | | | | | | 33 237 | 338 330 760 | | | | | |

OBLIGATIONS REGIONALES

| | | | | | | | | | | | | |
|--------------|----------------------------|--------|--------|--------|----------|--------------|-------------------|--------|---|--------|-------------|-----|
| BIDC.04 | BIDC-EBID 6.10% 2017-2027 | 6 250 | 6 750 | NC | 6 750 | | | 204,73 | A | 381,25 | 16-juin-23 | ACD |
| BIDC.05 | BIDC-EBID 6,40% 2019-2026 | 10 000 | 10 800 | NC | 10 800 | | | 295,65 | S | 320,00 | 12-janv.-23 | ACD |
| BIDC.06 | BIDC-EBID 6,50 % 2021-2028 | 10 000 | 10 800 | 10 300 | 10 300 | 2 005 | 20 451 500 | 73,01 | S | 322,33 | 18-mai-23 | ACD |
| BIDC.07 | BIDC-EBID 5,90% 2022-2029 | 10 000 | 10 300 | NC | 10 300 | | | 328,14 | S | 295,81 | 9-déc.-22 | ACD |
| CRRH.02 | CRRH-UEMOA 6.10% 2012-2024 | 10 000 | 10 000 | 10 035 | 10 035 | 82 | 822 870 | 273,51 | S | 305,00 | 17-janv.-23 | AC |
| CRRH.03 | CRRH-UEMOA 6% 2013-2023 | 10 000 | 10 000 | NC | 10 000 | | | 105,49 | S | 300,00 | 26-avr.-23 | AC |
| CRRH.04 | CRRH-UEMOA 6% 2014-2024 | 10 000 | 10 000 | NC | 10 000 | | | 298,36 | S | 300,00 | 30-déc.-22 | AC |
| CRRH.05 | CRRH-UEMOA 5.85% 2015-2025 | 10 000 | 10 000 | NC | 10 000 | | | 285,29 | S | 294,90 | 4-janv.-23 | AC |
| CRRH.06 | CRRH-UEMOA 5.85% 2016-2026 | 10 000 | 10 230 | NC | 10 230 | | | 284,55 | S | 292,50 | 3-janv.-23 | ACD |
| CRRH.07 | CRRH-UEMOA 5.95% 2017-2029 | 5 833 | 5 833 | NC | 5 833 | | | 43,15 | S | 185,94 | 17-mai-23 | AC |
| CRRH.08 | CRRH-UEMOA 5.95% 2018-2030 | 6 667 | 6 667 | NC | 6 666.67 | | | 8,72 | S | 198,33 | 21-juin-23 | AC |
| CRRH.09 | CRRH-UEMOA 6.05% 2018-2033 | 7 333 | 7 333 | NC | 7 333 | | | 9,75 | S | 221,83 | 21-juin-23 | AC |
| TOTAL | | | | | | 2 087 | 21 274 370 | | | | | |

OBLIGATIONS PRIVEES

| | | | | | | | | | | | | |
|--------------|---------------------------------|--------|--------|----|----------|----------|----------|--------|---|--------|-------------|-----|
| BHSN.01 | DIASPORA BONDS BHS 6,25% 2019- | 10 000 | 10 800 | NC | 10 800 | | | 294,52 | S | 315,07 | 10-janv.-23 | ACD |
| FNSBC.01 | FCTC NSIA BANQUE 7 % 2020-2025 | 5 000 | 5 000 | NC | 5 000 | | | 12,39 | T | 85,75 | 16-mars-23 | ACD |
| FORBT.01 | FCTC ORABANK 7 % 2021-2026 | 8 889 | 9 600 | NC | 9 600 | | | 1,69 | T | 152,44 | 28-mars-23 | ACD |
| FTIMC.01 | FCTC TEYLIOM IMMO 7 % 2021-2028 | 9 167 | 9 717 | NC | 9 716.67 | | | 31,44 | T | 157,21 | 23-mars-23 | ACD |
| ORGT.02 | ORAGROUP SA 7,15% 2021-2028 | 10 000 | 10 400 | NC | 10 400 | | | 125,71 | S | 357,50 | 26-avr.-23 | ACD |
| PADS.03 | PAD 6,60% 2020-2027 | 10 000 | 10 000 | NC | 10 000 | | | 128,74 | S | 330,00 | 19-avr.-23 | ACD |
| SNLC.01 | SENELEC 6,50% 2018-2025 | 5 000 | 5 400 | NC | 5 400 | | | 83,49 | S | 162,50 | 27-mars-23 | AC |
| SNTS.02 | SONATEL 6,50% 2020-2027 | 10 000 | 10 800 | NC | 10 800 | | | 273,35 | S | 302,99 | 16-janv.-23 | ACD |
| TOTAL | | | | | | 0 | 0 | | | | | |

SUKUK ET TITRES ASSIMILES

| | | | | | | | | | | | | |
|--------------|--------------------------|--------|--------|----|--------|----------|----------|--------|---|--------|-------------|-----|
| SUKCI.S2 | SUKUK CI 5.75% 2016-2023 | 10 000 | 10 800 | NC | 10 800 | | | 180,49 | S | 289,10 | 7-mars-23 | ACD |
| SUKSN.S2 | SUKUK SN 6% 2016-2026 | 10 000 | 10 800 | NC | 10 800 | | | 260,00 | S | 306,67 | 26-janv.-23 | ACD |
| SUKTG.S1 | SUKUK TG 6.5% 2016-2026 | 10 000 | 10 800 | NC | 10 800 | | | 275,28 | S | 377,99 | 17-févr.-23 | ACD |
| TOTAL | | | | | | 0 | 0 | | | | | |

TOTAL - Marché des obligations

35 324 359 605 130

Légende :

(#) (*) Ex-Coupon couru (#)Cours de référence amorti / Coupon couru Ex-c (#)Ex-marge de profits
 Cours du jour: Ouv.: Ouverture Clôt.: Clôture Moy.: Moyen
 Type Amort: Type d'Amortissement IF: In Fine AC: Amortissement Constant AD: Amortissement Dégressif ACD: Amortissement Constant Différé
 Période: Périodicité de paiement des coupons A: Annuelle S: Semestrielle T: Trimestrielle
 Eché.: Échéance de paiement des intérêts
 Mentions: NC: Non Coté Ex-c: Ex-coupon ou Ex-droit SP: Suspendu

INFORMATIONS

OPERATIONS EN COURS

| Emetteur | Opération |
|----------|-----------|
|----------|-----------|

AVIS

| Entité | N° | Nature | Objet |
|--------|----------|------------------------------------|---|
| SGO | 20221229 | Communiqué | Changements tarifaires des FCP NSIA FONDS DIVERSIFIE et FCP AURORE OPPORTUNITE gérés par la SGO NSIA ASSET MANAGEMENT |
| BRVM | 257-2022 | Païement Intérêts et remboursement | Païement des intérêts semestriels et remboursement partiel du capital - CRRH-UEMOA 5,85 % 2016-2026 |
| BRVM | 258-2022 | Païement Intérêts et remboursement | Païement des intérêts semestriels et remboursement partiel du capital - Diaspora Bonds BHS 6,25% 2019-2024 |
| BRVM | 256-2022 | Première cotation | Première cotation - ORANGE CI |

COMMUNIQUEES

| Emetteur | N° | Nature | Objet |
|----------|----------|--|--|
| SAFCA CI | 20221229 | Rapport d'activités du troisième trimestre | Rapport d'activité - 3ème Trimestre 2022 - ALIOS FINANCE (SAFCA) |

QUANTITES RESIDUELLES

MARCHE DES ACTIONS

| Symbole | Titre | Quantité résiduelle à l'achat | Cours Achat / Vente | | Quantité résiduelle à la vente | Cours de Référence |
|---------|--------------------------------|-------------------------------|---------------------|----------|--------------------------------|--------------------|
| ABJC | SERVAIR ABIDJAN CI | | / | Marché | 798 | 1 295 |
| BICC | BICI CI | 5 | 6,500 | / 6,900 | 249 | 6 900 |
| BNBC | BERNABE CI | 320 | 1,900 | / | | 1 880 |
| BOAB | BANK OF AFRICA BN | 35 | 5,730 | / 6,000 | 810 | 6 000 |
| BOABF | BANK OF AFRICA BF | 30 | 5,105 | / 5,295 | 626 | 5 295 |
| BOAC | BANK OF AFRICA CI | 22 | 3,725 | / 3,750 | 500 | 3 765 |
| BOAM | BANK OF AFRICA ML | | / | 1,450 | 856 | 1 450 |
| BOAN | BANK OF AFRICA NG | 10 | 5,695 | / 5,795 | 2 571 | 5 795 |
| BOAS | BANK OF AFRICA SENEGAL | 2 | 2,575 | / 2,595 | 50 | 2 590 |
| CABC | SICABLE CI | | / | Marché | 101 | 1 170 |
| CBIBF | CORIS BANK INTERNATIONAL | 30 | 8,385 | / 8,390 | 3 082 | 8 385 |
| CFAC | CFAO MOTORS CI | 150 | 930 | / 940 | 50 | 930 |
| CIEC | CIE CI | 146 | 1,940 | / 1,995 | 6 211 | 1 995 |
| ECOC | ECOBANK COTE D'IVOIRE | 120 | 4,550 | / 4,865 | 117 | 4 865 |
| ETIT | ECOBANK TRANS. INCORP. TG | 159 784 | 18 | / 19 | 407 053 | 19 |
| FTSC | FILTISAC CI | 1 | 1,525 | / 1,620 | 45 | 1 630 |
| NEIC | NEI-CEDA CI | | / | Marché | 320 | 790 |
| NSBC | NSIA BANQUE COTE D'IVOIRE | | / | 5,990 | 6 | 6 000 |
| N TLC | NESTLE CI | | / | 8,250 | 657 | 8 250 |
| ONTBF | ONATEL BF | 15 | 3,270 | / 3,300 | 198 | 3 300 |
| ORGT | ORAGROUP TOGO | 1 | 3,620 | / 3,965 | 138 | 3 965 |
| PALC | PALM CI | 8 | 10,010 | / 10,380 | 1 258 | 10 380 |
| PRSC | TRACTAFRIC MOTORS CI | 55 | 3,100 | / 3,200 | 9 900 | 3 200 |
| SAFC | SAFCA CI | | / | 875 | 220 | 875 |
| SCRC | SUCRIVOIRE | | / | 945 | 45 | 945 |
| SDCC | SODE CI | 18 | 5,300 | / 5,465 | 1 042 | 5 465 |
| SDSC | BOLLORE | 310 | 1,300 | / 1,390 | 87 | 1 390 |
| SEMC | CROWN SIEM CI | | / | Marché | 171 | 685 |
| SGBC | SOCIETE GENERALE COTE D'IVOIRE | 139 | 11,900 | / 12,000 | 5 988 | 12 000 |
| SHEC | VIVO ENERGY CI | 10 | 730 | / 775 | 242 | 775 |
| SIBC | SOCIETE IVOIRIENNE DE BANQUE | 218 | 4,500 | / 4,550 | 1 227 | 4 500 |
| SICC | SICOR CI | 20 | 5,400 | / | | 5 405 |
| SIVC | AIR LIQUIDE CI | 20 | 675 | / 680 | 300 | 675 |
| SLBC | SOLIBRA CI | 13 | 83,250 | / 86,200 | 21 | 83 250 |
| SMBC | SMB CI | 5 | 6,605 | / 6,700 | 11 | 6 700 |
| SNTS | SONATEL SN | 20 | 15,000 | / 15,450 | 2 225 | 15 450 |
| SOGC | SOGB CI | 1 242 | 5,500 | / 5,675 | 9 776 | 5 675 |
| SPHC | SAPH CI | 9 873 | 5,000 | / 5,090 | 5 020 | 5 090 |
| STAC | SETAO CI | 6 | 1,025 | / | | 1 025 |
| STBC | SITAB CI | | / | Marché | 648 | 6 600 |
| SVOC | MOVIS CI | | / | | | 2 395 |
| TTLC | TOTAL CI | 31 | 1,890 | / 1,900 | 21 559 | 1 900 |
| TTLS | TOTAL SN | 400 | 2,450 | / 2,490 | 4 | 2 400 |
| UNLC | UNILEVER CI | | / | 7,025 | 42 | 7 025 |
| UNXC | UNIWAX CI | 3 | 715 | / 750 | 2 612 | 720 |

QUANTITES RESIDUELLES

MARCHE DES DROITS

| Symbole | Titre | Quantité résiduelle à l'achat | Cours Achat / Vente | Quantité résiduelle à la vente | Cours de Référence |
|---------|-------|-------------------------------|---------------------|--------------------------------|--------------------|
|---------|-------|-------------------------------|---------------------|--------------------------------|--------------------|

TROISIEME COMPARTIMENT - BRVM PETITES CAPITALISATIONS

| Symbole | Titre | Quantité résiduelle à l'achat | Cours Achat / Vente | Quantité résiduelle à la vente | Cours de Référence |
|---------|-------|-------------------------------|---------------------|--------------------------------|--------------------|
|---------|-------|-------------------------------|---------------------|--------------------------------|--------------------|

QUANTITES RESIDUELLES

MARCHE DES OBLIGATIONS

| Symbole | Titre | Quantité résiduelle à l'achat | Cours Achat / Vente | Quantité résiduelle à la vente | Cours de Référence |
|----------|--|-------------------------------|---------------------|--------------------------------|--------------------|
| BHSN.01 | DIASPORA BONDS BHS 6,25% 2019- | | / | | 10 800 |
| FNSBC.01 | FCTC NSIA BANQUE 7 % 2020-2025 | | / 5,000 | 163 | 5 000 |
| FORBT.01 | FCTC ORABANK 7 % 2021-2026 | | / | | 9 600 |
| FTIMC.01 | FCTC TEYLIOM IMMO 7 % 2021-2028 | | / | | 9 717 |
| ORGT.02 | ORAGROUP SA 7,15% 2021-2028 | | / 10,400 | 2 471 | 10 400 |
| PADS.03 | PAD 6,60% 2020-2027 | | / Marché | 31 | 10 000 |
| SNLC.01 | SENELEC 6,50% 2018-2025 | | / | | 5 400 |
| SNTS.02 | SONATEL 6,50% 2020-2027 | | / 10,800 | 46 | 10 800 |
| EOM.01 | ETAT DU MALI 6.20% 2016-2023 | | / 1,665 | 3 600 | 1 665 |
| EOM.02 | Etat du Mali 6.50% 2017-2024 | | / | | 4 000 |
| EOM.03 | ETAT DU MALI 6,50 % 2018-2025 | | / | | 6 000 |
| EOM.04 | ETAT DU MALI 6,50% 2019-2027 | | / | | 10 000 |
| EOM.05 | ETAT DU MALI 6,50% 2020-2028 | | / | | 10 000 |
| EOM.06 | ETAT DU MALI 6,50% 2020-2027 | | / 10,000 | 22 | 10 000 |
| TPNE.03 | TRESOR PUBLIC DU NIGER 6,5% 2020-2027 | | / 10,800 | 117 | 10 800 |
| TPNE.04 | TRESOR PUBLIC DU NIGER 6,30% 2021-2031 | | / 10,500 | 4 991 | 10 500 |
| TPNE.05 | TPNE 6,15 % 2022-2034 | | / 10,350 | 2 917 | 10 350 |
| TPCI.071 | TPCI 5,65% 2022-2032 | | / | | 10 000 |
| TPCI.072 | TPCI 5,65% 2022-2029 | | / | | 10 000 |
| TPCI.073 | TPCI 5,75% 2022-2032 | | / | | 10 000 |
| TPCI.074 | TPCI 5,85% 2022-2042 | | / | | 10 000 |
| TPNE.01 | TRESOR PUBLIC DU NIGER 6,50% 2019-2026 | | / | | 10 800 |
| TPNE.02 | TRESOR PUBLIC DU NIGER 6,50% 2019 - 2026 | | / | | 10 800 |
| TPCI.065 | TPCI 5,90% 2021-2031 | | / | | 10 700 |
| TPCI.066 | TPCI 5,90% 2021-2031 | | / | | 9 845 |
| TPCI.067 | TPCI 5,90 % 2021-2036 | | / 10,400 | 10 | 10 400 |
| TPCI.068 | TPCI 5,90 % 2022-2037 | | / 10,000 | 995 | 10 000 |
| TPCI.069 | TPCI 5,75 % 2022-2037 | | / | | 10 000 |
| TPCI.070 | TPCI 5,75 % 2022-2037 | | / 10,000 | 9 995 | 10 000 |
| TPCI.059 | TPCI 5,90% 2021-2031 | | / 10,350 | 9 995 | 10 350 |
| TPCI.060 | TPCI 5,80% 2021-2028 | | / | | 10 050 |
| TPCI.061 | TPCI 5,90% 2021-2031 | | / | | 10 050 |
| TPCI.062 | TPCI 5,80 % 2021 -2028 | | / | | 10 800 |
| TPCI.063 | TPCI 5,90% 2021 -2031 | | / | | 10 000 |
| TPCI.064 | TPCI 5,80 % 2021 - 2028 | | / | | 10 180 |
| TPCI.053 | TPCI 5,80% 2020-2027 | | / | | 10 600 |
| TPCI.054 | TPCI 5,90% 2020-2030 | | / | | 10 000 |
| TPCI.055 | TPCI 5,80% 2020 -2027 | | / | | 10 500 |
| TPCI.056 | TPCI 5,90% 2020- 2030 | | / | | 10 700 |
| TPCI.057 | TPCI 5,80% 2020-2027 | | / | | 10 000 |
| TPCI.058 | TPCI 5,80% 2021-2028 | | / 10,100 | 996 | 10 100 |
| TPCI.047 | TPCI 5,80% 2020 - 2027 | | / | | 10 250 |
| TPCI.048 | TPCI 5,80% 2020- 2027 | | / | | 9 950 |
| TPCI.049 | TPCI 5,90% 2020- 2030 | | / | | 10 085 |
| TPCI.050 | TPCI 5,90% 2020-2030 | | / | | 10 000 |
| TPCI.051 | TPCI 5,80% 2020-2027 | | / | | 10 000 |
| TPCI.052 | TPCI 5,90 % 2020-2030 | | / 10,275 | 4 | 10 300 |
| TPCI.041 | TPCI 5,80% 2020-2027 | | / | | 10 700 |
| TPCI.042 | TPCI 5,90% 2020-2030 | | / 10,000 | 1 664 | 10 300 |

jeudi 29 décembre 2022

| | | | | | | | |
|----------|----------------------------------|-----|--------|---|----------|--------|--------|
| TPCI.O43 | TPCI 5,90% 2020 - 2030 | | | / | 10,100 | 7 000 | 10 000 |
| TPCI.O44 | TPCI 5,80% 2020 - 2027 | | | / | | | 10 100 |
| TPCI.O45 | TPCI 5,80% 2020 -2027 | | | / | | | 10 000 |
| TPCI.O46 | TPCI 5,90% 2020 - 2030 | | | / | | | 10 200 |
| TPCI.O35 | TPCI 5,75% 2019 -2026 | | | / | 10,250 | 15 000 | 10 250 |
| TPCI.O36 | TPCI 5,75% 2019- 2026 | | | / | | | 10 035 |
| TPCI.O37 | TPCI 5,80% 2019-2026 | | | / | | | 8 000 |
| TPCI.O38 | TPCI 5,75% 2019-2026 | 5 | 8,040 | / | 8,060 | 7 497 | 8 000 |
| TPCI.O39 | TPCI 5,75% 2019 - 2026 | | | / | | | 8 560 |
| TPCI.O40 | TPCI 5,75% 2019-2026 | | | / | 10,000 | 3 350 | 10 200 |
| TPCI.O29 | TPCI 6% 2018-2026 | 19 | 10,000 | / | | | 10 000 |
| TPCI.O30 | TPCI 5,95% 2018-2025 | | | / | | | 6 012 |
| TPCI.O31 | TPCI 5,75% 2019 - 2026 | | | / | | | 10 230 |
| TPCI.O32 | TPCI 2,23% 2019-2026 | | | / | | | 10 000 |
| TPCI.O33 | TPCI 5.75% 2019-2026 | | | / | | | 8 640 |
| TPCI.O34 | TPCI 6% 2019-2029 | | | / | 8,750 | 84 | 8 750 |
| TPCI.O23 | TPCI 5.90% 2016-2026 | | | / | | | 10 215 |
| TPCI.O24 | TPCI 6.25% 2017-2029 | | | / | 10,000 | 984 | 10 000 |
| TPCI.O25 | TPCI 5,95% 2017-2024 A | | | / | | | 10 000 |
| TPCI.O26 | TPCI 5,95% 2017-2024 B | | | / | | | 10 000 |
| TPCI.O27 | TPCI 6% 2017-2025 | | | / | | | 10 250 |
| TPCI.O28 | TPCI 6% 2018 - 2026 | | | / | 10,400 | 63 | 10 700 |
| TPBJ.O5 | TPBJ 5,85 % 2022-2042 | | | / | 10,100 | 591 | 10 000 |
| TPBJ.O6 | TPBJ 5,75% 2022-2037 | | | / | 10,000 | 2 324 | 10 000 |
| TPCI.O17 | TPCI 3% 2014-2024 | | | / | | | 10 000 |
| TPCI.O19 | TPCI 5.99% 2015-2025 | 100 | 10,000 | / | | | 10 050 |
| TPCI.O21 | TPCI 6% 2016-2028 | | | / | | | 10 035 |
| TPCI.O22 | TPCI 5.90% 2016 - 2026 | | | / | | | 10 000 |
| TPBF.O6 | TPBF 6.50% 2018-2025 | | | / | 10,450 | 4 | 10 500 |
| TPBF.O7 | TPBF 6,50% 2018- 2025 | | | / | | | 10 000 |
| TPBF.O8 | TPBF 6,50% 2019-2027 | | | / | | | 10 000 |
| TPBF.O9 | TPBF 6,50% 2019 - 2027 | | | / | | | 10 800 |
| TPBJ.O3 | TPBJ 6,50% 2020-2028 | | | / | | | 10 001 |
| TPBJ.O4 | TPBJ 5,50 % 2022-2037 | | | / | | | 10 000 |
| TPBF.O12 | TPBF 6.50% 2021-2031 | | | / | | | 10 700 |
| TPBF.O13 | TPBF 6,50 % 2021 - 2031 | | | / | 10,225 | 3 | 10 250 |
| TPBF.O14 | TPBF 6,30% 2022-2034 | 3 | 10,300 | / | | | 10 300 |
| TPBF.O15 | ETAT DU BURKINA 6,30 % 2022-2034 | | | / | | | 10 000 |
| TPBF.O4 | TPBF 6.50% 2017-2027 | | | / | 10,075 | 2 | 10 000 |
| TPBF.O5 | TPBF 6,50% 2017-2024 | | | / | | | 10 800 |
| EOM.O7 | ETAT DU MALI 6.50% 2021-2031 | | | / | 10,000 | 9 966 | 10 000 |
| EOM.O8 | ETAT DU MALI 6,20 % 2022-2032 | | | / | 10,250 | 7 | 10 200 |
| EOS.O5 | ETAT SENEGAL 6.50% 2013-2023 | | | / | | | 10 800 |
| EOS.O7 | ETAT SENEGAL 6.30% 2015-2025 | | | / | 10,500 | 4 985 | 10 500 |
| TPBF.O10 | TPBF 6,50% 2020 - 2028 | | | / | 9,854.17 | 44 | 9 854 |
| TPBF.O11 | TPBF 6,50 % 2020-2028 | | | / | 10,000 | 819 | 10 000 |
| BIDC.O4 | BIDC-EBID 6.10% 2017-2027 | | | / | | | 6 750 |
| BIDC.O5 | BIDC-EBID 6,40% 2019-2026 | | | / | | | 10 800 |
| BIDC.O6 | BIDC-EBID 6,50 % 2021-2028 | | | / | 10,200 | 70 | 10 300 |
| BIDC.O7 | BIDC-EBID 5,90% 2022-2029 | | | / | 10,300 | 7 481 | 10 300 |
| CRRH.O2 | CRRH-UEMOA 6.10% 2012-2024 | | | / | | | 10 035 |
| CRRH.O3 | CRRH-UEMOA 6% 2013-2023 | | | / | | | 10 000 |
| CRRH.O4 | CRRH-UEMOA 6% 2014-2024 | | | / | | | 10 000 |
| CRRH.O5 | CRRH-UEMOA 5.85% 2015-2025 | | | / | | | 10 000 |

jeudi 29 décembre 2022

| | | | | | |
|---------|----------------------------|--|---|--|--------|
| CRRH.O6 | CRRH-UEMOA 5.85% 2016-2026 | | / | | 10 230 |
| CRRH.O7 | CRRH-UEMOA 5.95% 2017-2029 | | / | | 5 833 |
| CRRH.O8 | CRRH-UEMOA 5.95% 2018-2030 | | / | | 6 667 |
| CRRH.O9 | CRRH-UEMOA 6.05% 2018-2033 | | / | | 7 333 |

SUKUK ET TITRES ASSIMILES

| Symbole | Titre | Quantité résiduelle à l'achat | Cours Achat / Vente | Quantité résiduelle à la vente | Cours de Référence |
|----------|--------------------------|-------------------------------|---------------------|--------------------------------|--------------------|
| SUKCI.S2 | SUKUK CI 5.75% 2016-2023 | | / | | 10 800 |
| SUKSN.S2 | SUKUK SN 6% 2016-2026 | | / | | 10 800 |
| SUKTG.S1 | SUKUK TG 6.5% 2016-2026 | | / | | 10 800 |

CALENDRIER DES ASSEMBLEES GENERALES

ANNEE : 2022

| Société | Nature | Date | Heure | Lieu |
|-------------------------------|-----------|------------|----------|---|
| MOVIS CI | Ordinaire | 23/12/2022 | 10:00:00 | Siège social de MOVIS CI, Vridi, Zone Industrielle, Rue des conteneurs |
| NEI-CEDA CI | Mixte | 13/12/2022 | 09:30:00 | Siège, Abidjan-Treichville |
| UNILEVER CI | Ordinaire | 13/12/2022 | 10:00:00 | Salle de Conférence d'Azalai Hotel Abidjan sis à Marcory, Boulevard Valéry Giscard d'Estaing |
| VIVO ENERGY CI | Ordinaire | 22/09/2022 | 10:00:00 | VISIOCONFERENCE |
| AIR LIQUIDE CI | Ordinaire | 12/07/2022 | 00:00:00 | Salle de conférence de la CRRAE-UMOA |
| SERVAIR ABIDJAN CI | Ordinaire | 06/07/2022 | 11:00:00 | Salle JEWELS de la CGECI sise à la Maison de l'Entreprise au Plateau |
| UNIWAX CI | Ordinaire | 30/06/2022 | 09:00:00 | Espace Latrille Events, sis à Abidjan Cocody II-Plateaux (Carrefour Duncan) |
| TRACTAFRIC CI | Ordinaire | 30/06/2022 | 10:00:00 | à l'hôtel AZALAI ABIDJAN |
| CROWN SIEM CI | Ordinaire | 29/06/2022 | 09:00:00 | siège de la CGECI, sis à la Maison de l'Entreprise, au Plateau, à l'Angle du Boulevard de la République et de l'Avenue Lamblin |
| SITAB | Ordinaire | 28/06/2022 | 10:00:00 | la SALLE JEWELS de la CGECI (Plateau) |
| BICI CI | Ordinaire | 23/06/2022 | 10:00:00 | Maison de l'Entreprise (siège du Patronat Ivoirien), Abidjan-Plateau à l'Angle du Boulevard de la République et de l'Avenue Lamblin |
| SUCRIVOIRE | Mixte | 23/06/2022 | 09:30:00 | VISIOCONFERENCE |
| SMB | Ordinaire | 21/06/2022 | 09:30:00 | amphithéâtre de la CGECI sis Abidjan-Plateau, à l'Angle du Boulevard de la République et de l'Avenue Lamblin |
| SODECI | Ordinaire | 21/06/2022 | 14:00:00 | VISIOCONFERENCE |
| PALM CI | Mixte | 21/06/2022 | 09:30:00 | VISIOCONFERENCE |
| CFAO MOTORS CI | Ordinaire | 21/06/2022 | 09:00:00 | siège social sis Abidjan, 117, Boulevard de Marseille |
| SMB | Ordinaire | 21/06/2022 | 09:30:00 | amphithéâtre de la CGECI sis Abidjan-Plateau, à l'Angle du Boulevard de la République et de l'Avenue Lamblin |
| SOLIBRA | Ordinaire | 20/06/2022 | 09:00:00 | espace CRISTAL 8, rue du Chevalier de Clieu Zone 4 C "Salle PLATINUM" Abidjan |
| CIE CI | Ordinaire | 20/06/2022 | 08:30:00 | VISIOCONFERENCE |
| TOTAL SENEGAL S.A. | Ordinaire | 17/06/2022 | 10:00:00 | Hôtel PULLMAN DAKAR TERANGA et par visio-conférence |
| FILTISAC CI | Ordinaire | 16/06/2022 | 09:00:00 | Immeuble CRRAE-UMOA sis à Abidjan Plateau (RCI) |
| FILTISAC CI | Ordinaire | 16/06/2022 | 10:00:00 | Immeuble CRRAE-UEMOA sis à Abidjan Plateau |
| TOTAL | Ordinaire | 16/06/2022 | 10:00:00 | l'Hôtel Radisson Blu, sis à Abidjan Port- Bouët, route de l'Aéroport International Félix Houphouët Boigny |
| SOGB | Ordinaire | 15/06/2022 | 11:00:00 | Immeuble CRRAE-UEMOA sis à Abidjan Plateau |
| BERNABE CI | Ordinaire | 15/06/2022 | 10:00:00 | Salle Gewels du patronat Ivoirien (CGECI) sis à Abidjan plateau, immeuble MDE 01 BP 8666 ABIDJAN |
| SETAO CI | Ordinaire | 15/06/2022 | 10:00:00 | Hôtel TIAMA, à ABIDJAN-Plateau |
| SAPH CI | Mixte | 13/06/2022 | 09:30:00 | VISIOCONFERENCE |
| NEI-CEDA CI | Ordinaire | 10/06/2022 | 10:00:00 | Hôtel TIAMA, à ABIDJAN-Plateau |
| NSBC | Ordinaire | 07/06/2022 | 10:30:00 | Espace Latrille Events, situé à Abidjan- Cocody, Deux-plateaux |
| BOLLORE TRANSPORT & LOGISTICS | Ordinaire | 31/05/2022 | 10:00:00 | salle Kodjo EBOUCLE du palais de la culture sis à Treichville, Avenue Christiani à Abidjan. |
| SAFCA CI | Mixte | 27/05/2022 | 10:00:00 | Abidjan, 1 Rue des Carrosiers, Zone 3 C (Face de SOCOCE Treichville) |
| ORAGROUP | Mixte | 25/05/2022 | 10:00:00 | l'Hôtel 2 Février de LOME |
| ECOBANK TG | Ordinaire | 25/05/2022 | 10:00:00 | Salle des Fêtes du Sofitel Abidjan Hôtel Ivoire - Côte d'Ivoire |
| NESTLE CI | Ordinaire | 20/05/2022 | 10:00:00 | VISIOCONFERENCE |
| SIB | Ordinaire | 18/05/2022 | 09:00:00 | Maison de l'Entreprise (siège du Patronat Ivoirien), Abidjan-Plateau à l'Angle du Boulevard de la République et de l'Avenue Lamblin |
| ONATEL BF | Ordinaire | 12/05/2022 | 10:30:00 | ROYAL BEACH HÔTEL, OUAGADOUGOU-BURKINA FASO |
| SGB CI | Ordinaire | 06/05/2022 | 09:00:00 | Espace Latrille Events, sis à Abidjan Commune de Cocody, aux Deux-Plateaux Boulevard Latrille |
| SONATEL | Mixte | 28/04/2022 | 10:00:00 | VISIOCONFERENCE, dans ses locaux situés au Technopole à Dakar |

jeudi 29 décembre 2022

| | | | | |
|--------------------------|-----------|------------|----------|---|
| BANK OF AFRICA SN | Ordinaire | 15/04/2022 | 09:30:00 | Immeuble Elan II au 2ème Etage, Almadies, Zone 12, Route de Ngor à Dakar |
| BANK OF AFRICA BN | Ordinaire | 13/04/2022 | 10:00:00 | Hôtel GOLDEN TULIP à Cotonou |
| SICABLE | Ordinaire | 07/04/2022 | 10:00:00 | Hôtel TIAMA, à ABIDJAN |
| CORIS BANK INTERNATIONAL | Ordinaire | 07/04/2022 | 09:00:00 | Hôtel SOPATEL Silmandé SA, à Ouagadougou |
| ECOBANK CI | Ordinaire | 05/04/2022 | 10:00:00 | l'Hôtel Radisson Blu, sis à Abidjan Port- Bouët, route de l'Aéroport International Félix Houphouët Boigny |
| BANK OF AFRICA ML | Ordinaire | 05/04/2022 | 09:30:00 | Siège de la banque à l'Immeuble BANK OF AFRICA, Avenue du Mali-Quartier ACI 2000 |
| BANK OF AFRICA CI | Ordinaire | 31/03/2022 | 10:00:00 | Salle Jewels du patronat Ivoirien (CGECI) sis à Abidjan plateau, immeuble MDE 01 BP 8666 ABIDJAN |
| BANK OF AFRICA NG | Ordinaire | 30/03/2022 | 10:00:00 | Centre de Formation de la BOA-NIGER (BOA-Siège) |
| BANK OF AFRICA BF | Ordinaire | 29/03/2022 | 10:00:00 | Salle LAICO HOTEL OUAGA 2000 |

BULLETIN OFFICIEL



OPCVM: FONDS COMMUNS DE PLACEMENT ET SOCIÉTÉS D'INVESTISSEMENT A CAPITAL VARIABLE

jeudi 29 décembre 2022

| Sociétés de gestion | Dépositaire | OPCVM | Catégorie | Valeur Liquidative | | | | | | | | | |
|--------------------------------|--------------------------------|--------------------------------|----------------------------|-------------------------------|---------------|------------|---------------|------------|--------------|------------|-------------|--------|--------|
| | | | | Origine | Précédente | | Actuelle | | Variation | | Produit net | | |
| | | | | | Valeur | Date | Valeur | Date | Origine | % | | | |
| QUOTIDIENNES | | | | | | | | | | | | | |
| AFRICABOURSE ASSET MANAGEMENT | AFRICABOURSE SA | FCP AAM CAPITAL SUR | M | 5 000 | 7 954,79 | 27/12/2022 | 7 957,81 | 28/12/2022 | 10/10/2012 | 59,16% | 0,04% | | |
| | | FCP AAM EPARGNE CROISSANCE | D | 5 000 | 7 663,17 | 27/12/2022 | 7 680,15 | 28/12/2022 | 19/11/2012 | 53,60% | 0,22% | | |
| | | FCP AAM OBLIGATIS | OATC | 5 000 | 8 603,72 | 27/12/2022 | 8 608,26 | 28/12/2022 | 12/09/2012 | 72,17% | 0,05% | | |
| | | FCP AAM EPARGNE ACTION | A | 5 000 | 5 521,57 | 27/12/2022 | 5 525,46 | 28/12/2022 | 16/01/2012 | 10,51% | 0,07% | | |
| AFRICAM SA | SBIIF | FCP EXPANSIO | D | 5 000 | 9 620,88 | 01/11/2022 | ND | ND | 01/01/2013 | - | - | | |
| | | FCP SECURITAS | OMLT | 5 000 | 7 206,50 | 01/11/2022 | ND | ND | 01/01/2013 | - | - | | |
| | | FCP VALORIS | A | 5 000 | 8 429,91 | 01/11/2022 | ND | ND | 01/01/2013 | - | - | | |
| AFRICAIN DE GESTION D'ACTIFS | SGI AGI | FCP CAPITAL PLUS | D | 1 000 | 1 255,79 | 21/12/2022 | ND | ND | 11/03/2019 | - | - | | |
| | | FCP CONFORT PLUS | OMLT | 1 000 | 1 242,32 | 21/12/2022 | ND | ND | 11/03/2019 | - | - | | |
| | | FCP ATLANTIQUE CROISSANCE | D | 5 000 | 4 974,84 | 22/12/2022 | ND | ND | 30/05/2015 | - | - | | |
| ATLANTIC ASSET MANAGEMENT | ATLANTIQUE FINANCE | FCP ATLANTIQUE LIQUIDITE | OCT | 5 000 | 5 887,16 | 22/12/2022 | ND | ND | 12/07/2019 | - | - | | |
| | | FCP ATLANTIQUE ACTIONS | A | 5 000 | 6 477,79 | 22/12/2022 | ND | ND | 25/10/2019 | - | - | | |
| | | FCP ATLANTIQUE SERENITE | OMLT | 5 000 | 6 066,53 | 22/12/2022 | ND | ND | 12/07/2019 | - | - | | |
| | | FCP ATLANTIQUE HORIZON | D | 5 000 | 6 727,74 | 22/12/2022 | ND | ND | 25/10/2019 | - | - | | |
| | | FCP ATLANTIQUE SECURITE | OMLT | 5 000 | 6 431,30 | 22/12/2022 | ND | ND | 30/05/2015 | - | - | | |
| | | FCP CAPITAL CROISSANCE | D | 10 000 | ND | 01/12/2022 | ND | 02/12/2022 | ND | 06/06/2014 | - | - | |
| BNI GESTION | BNI FINANCES | OBLIG SECURITE | OMLT | 10 000 | 9 581,20 | 02/12/2022 | ND | ND | 06/06/2014 | - | - | | |
| | | FCP DYNAMIC SAVINGS | A | 10 000 | ND | 01/12/2022 | ND | 02/12/2022 | ND | - | - | | |
| | | FCP Emergence | D | 5 000 | 7 228,34 | 27/12/2022 | ND | ND | Fev.2010 | - | - | | |
| BOA ASSET MANAGEMENT | BOA CAPITAL SECURITIES | FCP Tresos Monea | OCT | 25 000 000 | 36 470 034,55 | 27/12/2022 | ND | ND | Dec. 2013 | - | - | | |
| | | FCP "BRM DYNAMIQUE" | D | 10 000 | 12 923,13 | 08/09/2014 | ND | ND | 12/03/2009 | - | - | | |
| BRM ASSET MANAGEMENT | BRM | FCP "BRM OBLIGATAIRE" | D | 10 000 | 12 057,50 | 17/10/2014 | ND | ND | 12/03/2009 | - | - | | |
| | | FCP ACTIONS PHARMACIE | D | 1 000 | 1 015,12 | 27/12/2022 | 1 014,70 | 28/12/2022 | 25/07/14 | 1,47% | -0,04% | | |
| | | FCP AL BARAKA | A | 1 000 | 1 165,88 | 27/12/2022 | 1 154,78 | 28/12/2022 | 01/03/17 | 15,48% | -0,95% | | |
| | | FCP AL BARAKA 2 | D | 1 000 | 1 176,06 | 27/12/2022 | 1 176,02 | 28/12/2022 | 25/01/18 | 17,60% | 0,00% | | |
| | | FCP ASSUR SENEGAL | D | 1000000 | 1 203 338,35 | 27/12/2022 | 1 203 545,27 | 28/12/2022 | 06/07/14 | 20,35% | 0,02% | | |
| | | FCP PLACEMENT AVANTAGE | D | 1 000 | 1 548,47 | 27/12/2022 | 1 548,11 | 28/12/2022 | 29/03/13 | 54,81% | -0,02% | | |
| | | FCP PLACEMENT CROISSANCE | A | 1 000 | 1 317,65 | 27/12/2022 | 1 312,18 | 28/12/2022 | 29/03/13 | 31,22% | -0,42% | | |
| | | FCP POSTEFINANCES HORIZON | D | 1 000 | 1 875,09 | 27/12/2022 | 1 871,50 | 28/12/2022 | 27/06/09 | 87,15% | -0,19% | | |
| | | FCP PLACEMENT QUETUDE | OMLT | 1 000 | 1 558,01 | 27/12/2022 | 1 558,52 | 28/12/2022 | 29/03/13 | 55,85% | 0,03% | | |
| | | FCP LIQUIDITE-OPTIMUM | OMLT | 10000 | 12 082,03 | 27/12/2022 | 12 086,11 | 28/12/2022 | 01/10/17 | 20,86% | 0,034% | | |
| | | FCP BNDE VALEURS | A | 1 000 | 1 168,80 | 27/12/2022 | 1 169,03 | 28/12/2022 | 02/09/16 | 16,90% | 0,020% | | |
| | | CORIS ASSET MANAGEMENT | CORIS BOURSE | FCP CORIS ACTIONS | A | 5 000 | 6 574,50 | 27/12/2022 | 6 533,10 | 28/12/2022 | 11/11/2014 | 30,63% | -0,63% |
| FCP ASSURANCES | OCT | | | 5 000 | 5 419,94 | 27/12/2022 | 5 420,40 | 28/12/2022 | 22/11/2019 | 8,41% | 0,01% | | |
| FCP CORIS PERFORMANCE | D | | | 5 000 | 6 919,61 | 27/12/2022 | 6 911,25 | 28/12/2022 | 11/11/2014 | 38,23% | -0,12% | | |
| NSIA AM | UBA CI | NSIA FONDS DIVERSIFIE | D | 5 000 | 5 651,47 | 27/12/2022 | 5 668,43 | 28/12/2022 | 03/12/2018 | 13,03% | 0,30% | | |
| | | AUREORE OPPORTUNITES | A | 5 000 | 5 961,99 | 27/12/2022 | 5 918,84 | 28/12/2022 | 08/03/2019 | 18,38% | -0,72% | | |
| | NSIA BANQUE CI | AUREORE SECURITE | OMLT | 5 000 | 5 354,86 | 27/12/2022 | 5 394,62 | 28/12/2022 | 03/09/2021 | 7,89% | 0,74% | | |
| | | NSIA ASSURANCES OPTIMUM | D | 1 000 000 | 990 782,89 | 27/12/2022 | 989 860,98 | 28/12/2022 | 30/09/2021 | -1,01% | -0,09% | | |
| OAM S.A | SGI TOGO | FCP-1 OPTI PLACEMENT | A | 5 000 | 17 081,85 | 27/12/2022 | ND | ND | 01/02/2002 | - | - | | |
| | | FCP-2 OPTI REVENUE | OMLT | 5 000 | 8 280,37 | 27/12/2022 | ND | ND | 01/02/2002 | - | - | | |
| | | FCP-3 OPTI CAPITAL | D | 5 000 | 19 330,65 | 27/12/2022 | ND | ND | 24/01/2003 | - | - | | |
| SOGESPAR | SOGEBOURSE | FCP SOGEAVENIR | D | 500 | 1 778,00 | 12/09/2022 | ND | ND | 01/10/2002 | - | - | | |
| | | FCP SOGEDEFI | D | 4 888 | 4 223,00 | 12/09/2022 | ND | ND | 23/12/2014 | - | - | | |
| | | FCP SOGEDYNAMIQUE | A | 4 888 | 4 209,00 | 12/09/2022 | ND | ND | 23/12/2014 | - | - | | |
| | | FCP SOGELIQUID | M | 10 000 000 | 10 951 513,00 | 12/09/2022 | ND | ND | 16/06/2020 | - | - | | |
| | | FCP SOGEPRIVILLEGE | D | 4 888 | 4 212,00 | 12/09/2022 | ND | ND | 23/12/2014 | - | - | | |
| | | FCP SOGESECURITE | OMLT | 4 888 | 5 375,00 | 12/09/2022 | ND | ND | 23/12/2014 | - | - | | |
| | | FCP SOGEVALOR | A | 1 000 | 3 585,00 | 12/09/2022 | ND | ND | 04/06/2002 | - | - | | |
| | | FCP SOAGA EPARGNE ACTIVE | D | 10 000 | 11 401,33 | 27/12/2022 | 11 371,59 | 28/12/2022 | 28/10/2016 | 13,72% | -0,26% | | |
| SOAGA-SA | SGI-BOA CAPITAL SECURITIES | SICAV Abdou DIOUF | D | 10 000 000 | 15 044 539,30 | 27/12/2022 | 15 062 739,49 | 28/12/2022 | 01/12/2003 | 50,63% | 0,12% | | |
| | | FCP SOAGA EPARGNE ACTIONS | A | 5 000 | 9 050,52 | 27/12/2022 | 8 976,41 | 28/12/2022 | 11/03/2020 | 79,53% | -0,82% | | |
| | | FCP SOAGA EPARGNE SERENITE | OMLT | 10 000 | 14 276,77 | 27/12/2022 | 14 278,66 | 28/12/2022 | 28/10/2016 | 42,79% | 0,01% | | |
| ENKO CAPITAL WEST AFRICA | SOCIETE GENERALE COTE D'IVOIRE | FCP ENKO CAPITAL GARANTI | D | 10 000 | 13 425,19 | 21/11/2022 | ND | ND | 21/09/2020 | - | - | | |
| | | FCP PATRIMOINE | OMLT | 10 000 | 11 215,59 | 21/11/2022 | ND | ND | 18/10/2020 | - | - | | |
| | | FCP ENKO CAPITAL OBLIGATIONS | OMLT | 10 000 | 10 147,40 | 21/11/2022 | ND | ND | 16/03/2021 | - | - | | |
| SAPHIR ASSET MANAGEMENT | SGI BENIN | FCP SAPHIR DYNAMIQUE | D | 5 000 | 5 558,42 | 27/12/2022 | 5 536,18 | 28/12/2022 | 28/08/2017 | 10,72% | -0,40% | | |
| | | FCP SAPHIR QUETUDE | OMLT | 5 000 | 6 145,68 | 27/12/2022 | 6 147,87 | 28/12/2022 | 28/08/2017 | 22,96% | 0,04% | | |
| WAFI CAPITAL S.A. | SGI AGI BENIN | SICAV WAFI CAPITAL | D | 10 000 | 8 466,83 | 19/09/2022 | ND | ND | 05/06/2020 | - | - | | |
| | | SGO MALI FINANCES | D | 10 000 | 11 960,69 | 27/12/2022 | 11 934,10 | 28/12/2022 | 01/07/2018 | 19,34% | -0,22% | | |
| HEBDOMADAIRES | | | | | | | | | | | | | |
| BNI GESTION | BNI FINANCES | FCP INITIATIVES SOLIDARITE | D | 5 000 | 4 827,57 | 14/10/2022 | 4 483,88 | 25/11/2022 | 22/05/2013 | -10,32% | -7,12% | | |
| | | FCPE SODEFOR | D | 2 500 | 7 126,46 | 21/10/2022 | 6 391,52 | 25/11/2022 | 18/12/2009 | 155,66% | -10,31% | | |
| | | FCP PAM ACTIONS | A | 10 000 | 12 654,16 | 27/10/2022 | 12 333,00 | 03/11/2022 | 13/12/2017 | 23,33% | -2,54% | | |
| | | FCP PAM DIVERSIFIE EQUILIBRE | D | 10 000 | 13 907,14 | 27/10/2022 | 13 771,27 | 03/11/2022 | 13/12/2017 | 37,71% | -0,98% | | |
| PhoenixAfrica Asset Management | Phoenix Capital Management | FCP PAM DIVERSIFIE OBLIGATIONS | D | 10 000 | 12 880,70 | 27/10/2022 | 12 814,42 | 03/11/2022 | 13/12/2017 | 28,14% | -0,51% | | |
| | | FCP Global Investors | D | 25 000 | 28 753,98 | 16/12/2022 | 29 089,36 | 23/12/2022 | Dec. 2012 | 16,36% | 1,17% | | |
| | | FCP Boa Obligations | OMLT | 10 000 | 12 178,35 | 16/12/2022 | 12 186,83 | 23/12/2022 | Mars. 2017 | 21,87% | 0,07% | | |
| | | FCP Boa Actions | A | 10 000 | 11 487,02 | 16/12/2022 | 11 645,62 | 23/12/2022 | Juill. 2017 | 16,46% | 1,38% | | |
| BOA ASSET MANAGEMENT | BOA CAPITAL SECURITIES | FCP Boa Rendement | OMLT | 25 000 000 | 33 656 917,64 | 16/12/2022 | 33 656 848,04 | 23/12/2022 | Dec. 2017 | 34,63% | 0,00% | | |
| | | EVOLUTIS | D | 5 000 | 4 392,68 | 16/12/2022 | 4 438,29 | 23/12/2022 | 16/12/2019 | -11,23% | 1,04% | | |
| BRM ASSET MANAGEMENT | IMPAXIS | FCP "SDE" | D | 1 000 | 2 083,36 | 05/09/2014 | ND | ND | 14/03/2011 | - | - | | |
| | | FCP BOURSE | D | 1 000 | 6 868,21 | 16/12/2022 | 7 029,13 | 23/12/2022 | 19/02/2004 | 602,91% | 2,34% | | |
| CGF GESTION | CGF BOURSE | IMPAXIS SECURITIES | D | 1 000 | 1 797,52 | 22/12/2022 | - | 29/12/2022 | 16/02/2014 | #VALEUR! | #VALEUR! | | |
| | | FCPE SINI GNEGIGUI | D | 1 000 | 1 479,68 | 21/12/2022 | 1 488,95 | 28/12/2022 | 25/02/2014 | 48,89% | 0,63% | | |
| | | FCP EXPAT | OMLT | 1 000 | 1 131,40 | 22/12/2022 | 1 129,24 | 29/12/2022 | 20/03/2019 | 12,92% | -0,19% | | |
| | | FCP CAPITAL TRAITAIRE | D | 1 000 | 1 140,51 | 21/12/2022 | 1 143,02 | 28/12/2022 | 20/03/2019 | 14,30% | 0,22% | | |
| | | FCP RENTE PERPETUELLE | D | 1 000 | 1 101,63 | 21/12/2022 | 1 103,00 | 28/12/2022 | 20/03/2019 | 10,30% | 0,12% | | |
| | | FCP WALO | A | 1 000 | 1 087,42 | 22/03/2021 | 1 091,92 | 29/03/2021 | 26/03/2019 | 9,19% | 0,19% | | |
| | | FCP DJOLOF | OMLT | 1 000 | 1 139,83 | 20/12/2022 | 1 144,76 | 27/12/2022 | 26/03/2019 | 14,48% | 0,43% | | |
| | | FCP DIASPORA | D | 1 000 | 1 144,30 | 20/12/2022 | 1 139,64 | 27/12/2022 | 19/03/2019 | 13,96% | -0,41% | | |
| | | FCP IFC-BOAD | OMLT | 100 000 | 127 166,26 | 19/12/2022 | 127 274,33 | 26/12/2022 | 01/01/2018 | 27,27% | 0,08% | | |
| | | FCPE DP WORLD DAKAR | D | 1 000 | 1 234,97 | 20/12/2022 | 1 237,40 | 27/12/2022 | 04/10/2016 | 23,74% | 0,20% | | |
| | | EDC Asset Management | EDC Investment Corporation | FCP ECOBANK UEMOA DIVERSIFIE | D | 5 000 | 7 301,00 | 07/12/2022 | 7 367,00 | 14/12/2022 | 19/09/2007 | 47,34% | 0,90% |
| | | | | FCP ECOBANK UEMOA OBLIGATAIRE | OMLT | 20 000 | 20 573,00 | 07/12/2022 | 20 537,00 | 14/12/2022 | 01/01/2018 | 2,69% | -0,17% |
| | | | | FCP ECOBANK UEMOA RENDEMENT | OMLT | 1 000 000 | 1 562 214,00 | 07/12/2022 | 1 577 314,00 | 14/12/2022 | 10/10/2007 | 57,73% | 0,96% |
| | | BRIDGE ASSET MANAGEMENT | BRIDGE SECURITIES | FCP BRIDGE CONFORT | OMLT | 5 000 | 5 757,00 | 08/07/2022 | 5 756,00 | 15/07/2022 | 01/10/2019 | 15,12% | -0,02% |
| FCP BRIDGE PROSPERITE | D | | | 5 000 | 5 541,00 | 08/07/2022 | 5 518,00 | 15/07/2022 | 13/03/2018 | 10,36% | -0,42% | | |
| BRIDGE ASSET MANAGEMENT | BRIDGE SECURITIES | FCP BRIDGE INSTITUTIONNEL | D | 25 000 000 | 28 447 713,00 | 08/07/2022 | 28 406 260,00 | 15/07/2022 | 02/11/2017 | 13,63% | -0,15% | | |
| | | FCPE ORANGE MALI | D | 10 000 | 28 876,68 | 21/12/2022 | 28 893,62 | 28/12/2022 | 03/09/2012 | 188,94% | 0,06% | | |

L'actualité de la BRVM sur nos plateformes digitales

Infos BRVM

Pour recevoir les informations boursières par SMS, souscrivez :



Côte d'Ivoire : *430#
Bénin : *430*15#



Côte d'Ivoire : #139#
Burkina Faso : *310#



Côte d'Ivoire : *431#
Niger : *512*9#
Togo : *310#

Site web

www.brvm.org



Application Mobile

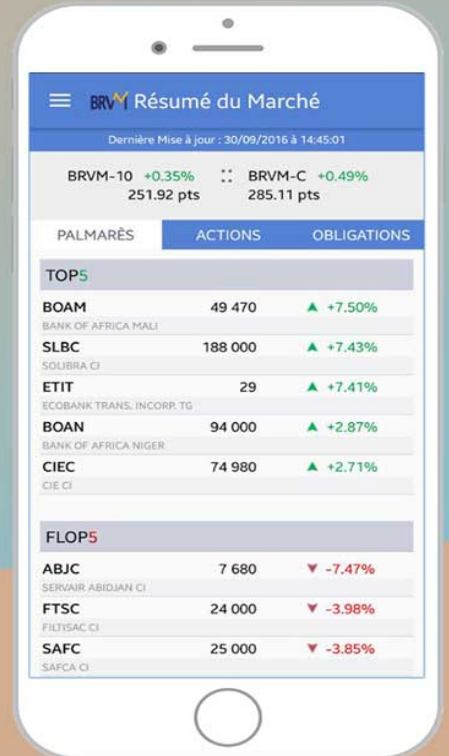

Disponible sur
 Google play

Disponible sur
 App Store

Nous suivre sur :

