

<b>BRVM COMPOSITE</b>	<b>207,75</b>
Variation Jour	-0,39 % ↓
Variation annuelle	-2,99 % ↓

<b>BRVM 30</b>	<b>104,42</b>
Variation Jour	-0,44 % ↓
Variation annuelle	-3,18 % ↓

<b>BRVM PRESTIGE</b>	<b>97,93</b>
Variation Jour	-1,17 % ↓
Variation annuelle	-3,49 % ↓

Evolution des indices

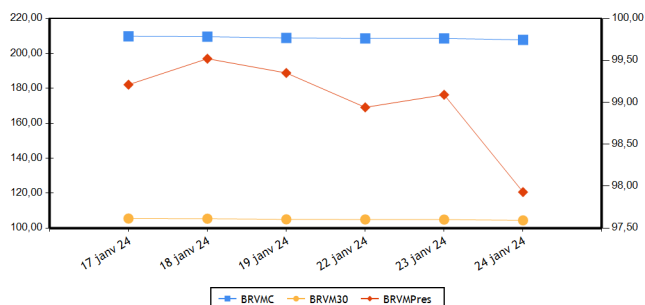

Volumes et valeurs transigés

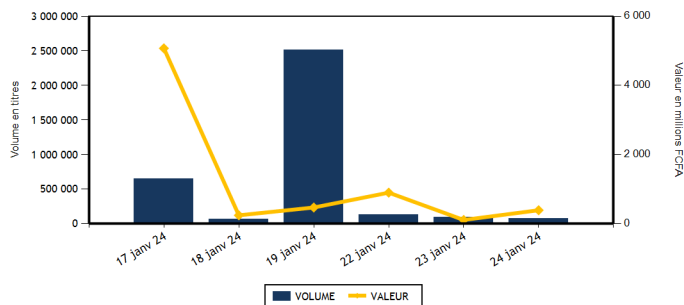

Actions	Niveau	Evol. Jour
Capitalisation boursière (FCFA)(Actions & Droits)	7 728 881 131 436	-0,39 %
Volume échangé (Actions & Droits)	55 281	-38,90 %
Valeur transigée (FCFA) (Actions & Droits)	175 963 536	66,76 %
Nombre de titres transigés	42	10,53 %
Nombre de titres en hausse	7	-46,15 %
Nombre de titres en baisse	18	38,46 %
Nombre de titres inchangés	17	41,67 %

Obligations	Niveau	Evol. Jour
Capitalisation boursière (FCFA)	10 212 617 651 232	0,00 %
Volume échangé	21 366	6 240,06 %
Valeur transigée (FCFA)	213 100 651	7 008,72 %
Nombre de titres transigés	7	40,00 %
Nombre de titres en hausse	1	0,00 %
Nombre de titres en baisse	1	0,00 %
Nombre de titres inchangés	5	66,67 %

**PLUS FORTES HAUSSES**

Titres	Cours	Evol. Jour	Evol. annuelle
UNIWAX CI (UNXC)	580	7,41 %	8,41 %
SETAO CI (STAC)	885	6,63 %	-1,67 %
SICABLE CI (CABC)	1 035	4,55 %	-6,76 %
PALM CI (PALC)	6 800	2,10 %	0,74 %
VIVO ENERGY CI (SHEC)	790	1,28 %	0,00 %

**PLUS FORTES BAISES**

Titres	Cours	Evol. Jour	Evol. annuelle
ORAGROUP TOGO (ORGT)	2 305	-7,43 %	-12,69 %
FILTISAC CI (FTSC)	1 705	-2,57 %	-7,34 %
ONATEL BF (ONTBF)	2 235	-1,97 %	-1,97 %
CORIS BANK INTERNATIONAL (CBIBF)	9 000	-1,64 %	-3,23 %
BERNABE CI (BNBC)	1 350	-1,46 %	35,00 %

**INDICES PAR COMPARTIMENT**

Base = 100 au 02 janvier 2023	Nombre de sociétés	Valeur	Evol. Jour	Evol. annuelle	Volume	Valeur	PER moyen
BRVM-PRESTIGE	10	97,93	-1,17 %	-3,49 %	12 175	103 911 560	7,06
BRVM-PRINCIPAL	36	101,69	-0,26 %	-2,18 %	43 106	72 051 976	12,67

**INDICES SECTORIELS**

Base = 100 au 14 juin 1999	Nombre de sociétés	Valeur	Evol. Jour	Evol. annuelle	Volume	Valeur	PER moyen
BRVM - INDUSTRIE	11	99,86	-0,01 %	-1,16 %	2 024	4 466 370	37,92
BRVM - SERVICES PUBLICS	5	511,30	-0,27 %	-3,80 %	13 460	106 903 090	8,25
BRVM - FINANCES	15	84,19	-0,75 %	-2,58 %	29 371	45 577 896	6,58
BRVM - TRANSPORT	2	340,51	0,00 %	2,89 %	5 237	7 263 850	7,53
BRVM - AGRICULTURE	5	157,74	0,59 %	-2,36 %	2 380	7 206 755	6,84
BRVM - DISTRIBUTION	7	319,18	-0,37 %	-2,75 %	2 798	4 536 340	11,32
BRVM - AUTRES SECTEURS	1	1 091,99	6,63 %	-1,67 %	11	9 235	-

Indicateurs	BRVM COMPOSITE
PER moyen du marché	9,88
Taux de rendement moyen du marché	8,54
Taux de rentabilité moyen du marché	9,60
Nombre de sociétés cotées	46
Nombre de lignes obligataires	133
Volume moyen annuel par séance	392 202,00
Valeur moyenne annuelle par séance	759 487 128,76

Indicateurs	BRVM COMPOSITE
Ratio moyen de liquidité	2,17
Ratio moyen de satisfaction	26,46
Ratio moyen de tendance	1 220,72
Ratio moyen de couverture	8,19
Taux de rotation moyen du marché	0,01
Prime de risque du marché	4,37
Nombre de SGI participantes	27

**Définitions**

Volume moyen annuel par séance = Volume annuel échangé / nombre de séances  
 Valeur moyenne annuelle par séance = Valeur annuelle échangée / nombre de séances  
 Ratio moyen de liquidité = Moyenne des ratios de liquidité (Titres échangés / Volume des ordres de vente)  
 Ratio moyen de satisfaction = Moyenne des ratios de satisfaction (Titres échangés / Volume des ordres d'achat)  
 Ratio moyen de tendance = Moyenne des ratios de tendance (Volume des ordres d'achat / Volume des ordres de vente)  
 Ratio moyen de couverture = Moyenne des ratios de couverture (Volume des ordres de vente / Volume des ordres d'achat)  
 Taux moyen de rotation = moyenne des taux de rotation des actions cotées (volume transigé/capital flottante)  
 PER moyen du marché = moyenne des PER des actions cotées ayant un PER positif  
 Taux de rendement moyen = moyenne des taux de rendement des actions cotées ayant distribué un dividende  
 Taux de rentabilité moyen = moyenne des taux de rentabilité des actions cotées  
 Prime de risque du marché = (1 / le PER moyen du marché) - le taux de référence actuel des emprunts d'Etat

**BOURSE REGIONALE DES VALEURS MOBILIERES**  
 Siège Social : Abidjan - Côte d'Ivoire, 18 av. Joseph Anoma  
 Adresse : 01 BP 3802 Abidjan 01  
 Tel : +225 20 31 55 50 / +225 20 32 66 85  
 Fax : +225 20 32 66 84  
 E-mail : brvm@brvm.org Site web : www.brvm.org



**MARCHE DES ACTIONS**

Sect. Act. (*)	Symbole	Titre	Cours Précédent	Cours du jour		Variation jour	Séance de cotation		Cours Référence	Variation de l'année précédente	Dernier dividende payé		Rdt. Net	PER
				Ouv.	Clôt.		Volume	Valeur			Montant net	Date		
<b>COMPARTIMENT PRESTIGE</b>			<b>97,93</b>	<b>points</b>		<b>-1,17 %</b>								
AGR	PALC	PALM CI	6 660	6 700	6 800	2,10 %	314	2 106 160	6 800	0,74 %	1 213,63	19-juil.-23	17,85 %	2,52
AGR	SPHC	SAPH CI	2 280	2 250	2 250	-1,32 %	396	874 850	2 250	-4,26 %	294,30	29-sept.-23	13,08 %	3,44
DIS	TTLC	TOTAL CI	1 860	1 725	1 850	-0,54 %	1 070	1 848 250	1 850	2,78 %	175,53	21-sept.-23	9,49 %	9,49
DIS	TTLS	TOTAL SN	2 290	2 255	2 280	-0,44 %	539	1 225 330	2 280	-8,80 %	241,01	13-juil.-23	10,57 %	8,76
FIN	ORGT	ORAGROUP TOGO	2 490	2 305	2 305	-7,43 %	98	225 890	2 305	-12,69 %	59,52	17-juil.-20	2,58 %	8,33
FIN	SGBC	SOCIETE GENERALE COTE D'IVOIRE	16 200	16 200	16 100	-0,62 %	283	4 551 700	16 100	0,31 %	1 112,43	31-mai-23	6,91 %	6,71
IND	NTLC	NESTLE CI	7 300	6 755	7 295	-0,07 %	38	263 265	7 295	-1,22 %	728,10	8-août-23	9,98 %	9,68
IND	SMBC	SMB CI	10 000	10 100	9 955	-0,45 %	270	2 701 145	9 955	-5,46 %	720,00	31-août-23	7,23 %	8,24
SPU	ONTBF	ONATEL BF	2 280	2 235	2 235	-1,97 %	4 410	9 490 830	2 235	-1,97 %	287,88	26-juin-23	12,88 %	6,79
SPU	SNTS	SONATEL SN	17 000	17 000	17 000	0,00 %	4 757	80 624 140	17 000	-5,45 %	1 500,00	30-mai-23	8,82 %	6,10
<b>TOTAL</b>							<b>12 175</b>	<b>103 911 560</b>						

<b>COMPARTIMENT PRINCIPAL</b>			<b>101,69</b>	<b>points</b>		<b>-0,26 %</b>								
AGR	SCRC	SUCRIVOIRE	450	455	450	0,00 %	353	158 925	450	-5,26 %	40,50	20-août-21	9,00 %	
AGR	SICC	SICOR CI	3 400	3 400	3 400	0,00 %	3	10 200	3 400	12,40 %	1 919,00	25-sept.-00		17,11
AGR	SOGC	SOGB CI	3 095	3 100	3 095	0,00 %	1 314	4 056 620	3 095	-5,35 %	558,00	17-juil.-23	18,03 %	4,27
AUT	STAC	SETAO CI	830	835	885	6,63 %	11	9 235	885	-1,67 %	66,15	18-juil.-22	7,47 %	
DIS	ABJC	SERVAIR ABIDJAN CI	1 380	1 395	1 380	0,00 %	21	28 305	1 380	3,76 %	92,00	31-août-23	6,67 %	11,87
DIS	BNBC	BERNABE CI	1 370	1 375	1 350	-1,46 %	352	483 875	1 350	35,00 %	150,00	24-juil.-23	11,11 %	4,94
DIS	CFAC	CFAO MOTORS CI	785	785	780	-0,64 %	135	105 125	780	-7,14 %	27,45	15-sept.-23	3,52 %	25,57
DIS	PRSC	TRACTAFRIC MOTORS CI	1 920	2 005	1 900	-1,04 %	266	518 955	1 900	0,00 %	224,10	13-sept.-23	11,79 %	5,34
DIS	SHEC	VIVO ENERGY CI	780	785	790	1,28 %	415	326 500	790	0,00 %	53,00	28-déc.-23	6,71 %	13,26
FIN	BICC	BICI CI	7 400	7 400	7 400	0,00 %	1	7 400	7 400	-1,20 %	401,40	31-juil.-23	5,42 %	9,95
FIN	BOAB	BANK OF AFRICA BN	6 500	6 500	6 500	0,00 %	467	3 032 700	6 500	2,20 %	627,00	25-mai-23	9,65 %	6,89
FIN	BOABF	BANK OF AFRICA BF	6 900	6 900	6 900	0,00 %	140	960 350	6 900	-1,15 %	577,00	5-mai-23	8,36 %	5,96
FIN	BOAC	BANK OF AFRICA CI	6 935	6 805	6 950	0,22 %	673	4 619 475	6 950	0,80 %	540,00	28-avr.-23	7,77 %	6,93
FIN	BOAM	BANK OF AFRICA ML	1 375	1 400	1 360	-1,09 %	1 159	1 598 270	1 360	-7,80 %	271,00	15-mai-19		10,12
FIN	BOAN	BANK OF AFRICA NG	5 295	5 250	5 295	0,00 %	82	432 820	5 295	-1,76 %	613,80	25-mai-23	11,59 %	6,79
FIN	BOAS	BANK OF AFRICA SENEGAL	3 140	3 150	3 150	0,32 %	917	2 875 200	3 150	-1,56 %	187,50	1-juin-23	5,95 %	4,85
FIN	CBIBF	CORIS BANK INTERNATIONAL	9 150	9 000	9 000	-1,64 %	79	711 000	9 000	-3,23 %	525,00	6-juil.-23	5,83 %	5,10
FIN	ECOC	ECOBANK COTE D'IVOIRE	6 700	6 600	6 700	0,00 %	1 575	10 462 650	6 700	-1,47 %	549,00	30-mai-23	8,19 %	8,27
FIN	ETIT	ECOBANK TRANS. INCORP. TG	18	17	18	0,00 %	20 879	358 896	18	-5,26 %	0,60	8-juin-23	3,36 %	1,42
FIN	NSBC	NSIA BANQUE COTE D'IVOIRE	5 590	5 580	5 580	-0,18 %	10	55 800	5 580	-7,00 %	363,60	7-juil.-23	6,52 %	4,26
FIN	SAFC	SAFCA CI	1 145	NC	NC	0,00 %			1 145	-11,58 %	23,04	29-juil.-11		
FIN	SIBC	SOCIETE IVOIRIENNE DE BANQUE	5 300	5 200	5 290	-0,19 %	3 008	15 685 745	5 290	-1,12 %	495,00	11-août-23	9,36 %	6,60
IND	CABC	SICABLE CI	990	1 035	1 035	4,55 %	225	230 075	1 035	-6,76 %	69,00	2-août-23	6,67 %	5,70
IND	FTSC	FILTISAC CI	1 750	1 750	1 705	-2,57 %	7	12 205	1 705	-7,34 %	235,00	30-juil.-21	13,78 %	156,67
IND	NEIC	NEI-CEDA CI	600	590	600	0,00 %	89	53 390	600	-17,24 %	35,25	22-sept.-23	5,88 %	6,32
IND	SEMC	CROWN SIEM CI	700	SP	SP	0,00 %			700	0,00 %	14,40	28-déc.-21	2,06 %	7,40
IND	SIVC	AIR LIQUIDE CI	825	820	820	-0,61 %	20	16 400	820	-1,20 %	63,00	29-sept.-17		17,78
IND	SLBC	SOLIBRA CI	88 950	NC	NC	0,00 %			88 950	2,24 %	4 050,00	12-août-22	4,55 %	120,28

IND	STBC	SITAB CI	5 900	5 900	5 900	0,00 %	73	426 600	5 900	-0,76 %	551,00	27-juil.-23	9,34 %	9,21
IND	UNLC	UNILEVER CI	5 000	5 000	5 000	0,00 %	8	40 000	5 000	0,00 %	1 233,00	9-juil.-12		
IND	UNXC	UNIWAX CI	540	545	580	7,41 %	1 294	723 290	580	8,41 %	60,75	29-juil.-22	10,47 %	
SPU	CIEC	CIE CI	1 695	1 695	1 695	0,00 %	3 176	5 376 085	1 695	-0,29 %	157,50	31-juil.-23	9,29 %	9,67
SPU	ORAC	ORANGE COTE D'IVOIRE	10 700	10 700	10 655	-0,42 %	1 037	11 060 835	10 655	-2,25 %	752,76	15-juin-23	7,06 %	10,46
SPU	SDCC	SODE CI	4 390	4 390	4 390	0,00 %	80	351 200	4 390	-7,97 %	450,00	15-sept.-23	10,25 %	8,22
TRP	SDSC	BOLLORE	1 390	1 390	1 390	0,00 %	5 237	7 263 850	1 390	2,96 %	92,00	20-nov.-23	6,62 %	7,53
TRP	SVOC	MOVIS CI	2 395	SP	SP	0,00 %			2 395	0,00 %	270,00	5-juil.-99		
<b>TOTAL</b>							43 106	72 051 976						

**TOTAL**
**TOTAL - Marché des actions**

55 281 175 963 536

Secteurs d'activités (\*) : AGR = Agriculture, AUT = Autres Secteurs, DIS = Distribution, FIN = Finances, IND = Industrie, TRP = Transport, SPU = Services Publics

**MARCHE DES DROITS**

Symbole	Titre	Cours Précédent	Cours du jour		Variation jour	Séance de cotation		Cours Référence	Variation depuis l'origine	Parité	Periode de négociation	
			Ouv.	Clôt.		Volume	Valeur				Début	fin

**TOTAL**
**TOTAL - Marché des droits**
**Légende:**

(d) Ex-dividende (V) Variation par rapport au cours de référence

Cours du jour: Ouv.: Ouverture Clôt.: Clôture Moy.: Moyen

Mentions : NC: Non Coté Ex-c: Ex-coupon Ex-d: Ex-droit SP: Suspendu Val-T: Valeur Théorique

PER = Cours / BNPA selon les données disponibles Rdt. Net: Rendement net (DNPA / Cours)

Comp.: 1 - Premier Compartiment 2 - Second Compartiment 3 - Compartiment de croissance

Ratio de liquidité = Titres échangés / Volume des ordres de vente

: Progression de l'indice sectoriel : Stabilité de l'indice sectoriel : Recul de l'indice sectoriel

**MARCHE DES OBLIGATIONS**

Symbole	Titre	Valeur nominale	Cours Précédent	Cours du jour	Cours Référence	Séance de cotation		Coupon couru	Coupon d'intérêt			Type Amort
						Volume	Valeur		Période	Montant net	Eché.	
<b>OBLIGATIONS D'ETAT</b>												
EOM.010	ETAT DU MALI 6,20 % 2022-2029	10 000	10 000	NC	10 000			77,92	A	620,00	9-déc.-24	ACD
EOM.011	ETAT DU MALI 6,40 % 2023-2030	10 000	10 000	NC	10 000			510,60	A	640,00	7-avr.-24	ACD
EOM.012	ETAT DU MALI 6,50 % 2023-2030	10 000	9 900	NC	9 900			319,67	A	650,00	28-juil.-24	ACD
EOM.02	Etat du Mali 6,50% 2017-2024	2 000	2 000	NC	2 000			99,10	A	130,00	20-avr.-24	AC
EOM.03	ETAT DU MALI 6,50 % 2018-2025	4 000	4 000	NC	4 000			78,42	A	260,00	7-oct.-24	AC
EOM.04	ETAT DU MALI 6,50% 2019-2027	8 000	8 000	NC	8 000			278,47	A	520,00	12-juil.-24	AC
EOM.05	ETAT DU MALI 6,50% 2020-2028	10 000	10 000	NC	10 000			538,11	A	650,00	27-mars-24	ACD
EOM.06	ETAT DU MALI 6,50% 2020-2027	8 000	8 000	NC	8 000			77,72	A	520,00	2-déc.-24	AC
EOM.07	ETAT DU MALI 6,50% 2021-2031	10 000	10 000	9 995	9 995	4 942	49 395 290	502,60	A	650,00	16-avr.-24	AC
EOM.08	ETAT DU MALI 6,20 % 2022-2032	10 000	10 000	NC	10 000			235,46	A	620,00	7-sept.-24	ACD
EOM.09	ETAT DU MALI 6,30% 2022-2032	10 000	10 000	NC	10 000			79,18	A	630,00	9-déc.-24	ACD
EOS.010	ETAT DU SENEGAL 6,15 % 2023-2030	10 000	10 000	NC	10 000			197,68	S	307,50	29-mars-24	ACD
EOS.011	ETAT DU SENEGAL 6,35 % 2023-2033	10 000	10 000	NC	10 000			204,11	S	317,50	29-mars-24	ACD
EOS.012	ETAT DU SENEGAL 6,15 % 2023-2028	10 000	10 000	NC	10 000			544,81	S	615,00	14-févr.-24	ACD
EOS.013	ETAT DU SENEGAL 6,30 % 2023-2030	10 000	10 000	NC	10 000			558,10	S	630,00	14-févr.-24	ACD
EOS.014	ETAT DU SENEGAL 6,50 % 2023-2033	10 000	10 000	NC	10 000			575,82	S	650,00	14-févr.-24	ACD
EOS.07	ETAT SENEGAL 6,30% 2015-2025	10 000	10 000	NC	10 000			103,56	S	314,14	25-mai-24	ACD
EOS.08	ETAT DU SENEGAL 5,95% 2022-2034	10 000	10 000	NC	10 000			42,27	A	595,00	29-déc.-24	ACD
EOS.09	ETAT DU SENEGAL 6,00 % 2023-20	10 000	9 800	NC	9 800			192,86	S	300,00	29-mars-24	ACD
TPBF.010	TPBF 6,50% 2020 - 2028	7 500	7 575	NC	7 575,01			83,91	S	243,75	20-sept.-24	ACD
TPBF.011	TPBF 6,50 % 2020-2028	7 501	7 501	7 501	7 501	61	457 561	20,09	S	243,78	9-juil.-24	ACD
TPBF.012	TPBF 6,50% 2021-2031	10 000	10 000	NC	10 000			216,07	S	325,00	25-mars-24	ACD
TPBF.013	TPBF 6,50 % 2021 - 2031	10 000	10 000	NC	10 000			32,14	S	325,00	6-juil.-24	ACD
TPBF.014	TPBF 6,30% 2022-2034	10 000	10 000	NC	10 000			250,96	S	315,00	1-mars-24	ACD
TPBF.015	ETAT DU BURKINA 6,30 % 2022-2	10 000	9 999	NC	9 999			121,15	S	315,00	15-mai-24	ACD
TPBF.016	ETAT DU BURKINA 6% 2023-2028	10 000	10 000	NC	10 000			322,83	S	300,00	10-janv.-24	ACD
TPBF.04	TPBF 6,50% 2017-2027	10 000	9 750	9 750	9 750	1	9 750	314,35	S	326,78	31-janv.-24	ACD
TPBF.05	TPBF 6,50% 2017-2024	10 000	10 000	NC	10 000			46,17	S	325,00	29-juin-24	ACD
TPBF.06	TPBF 6,50% 2018-2025	10 000	10 000	10 000	10 000	14 989	149 890 000	88,80	S	325,00	5-juin-24	ACD
TPBF.07	TPBF 6,50% 2018- 2025	10 000	10 000	NC	10 000			125,00	S	325,00	15-mai-24	AC
TPBF.08	TPBF 6,50% 2019-2027	10 000	10 000	NC	10 000			140,30	S	323,22	6-mai-24	ACD
TPBF.09	TPBF 6,50% 2019 - 2027	10 000	10 400	NC	10 400			191,80	S	325,00	8-avr.-24	ACD
TPBJ.03	TPBJ 6,50% 2020-2028	10 000	10 000	NC	10 000			269,95	A	650,00	25-août-24	AC
TPBJ.04	TPBJ 5,50 % 2022-2037	10 000	10 000	NC	10 000			494,40	A	550,00	1-mars-24	AC
TPBJ.05	TPBJ 5,85 % 2022-2042	10 000	9 825	9 825	9 825	1 302	12 793 050	525,86	A	585,00	1-mars-24	ACD
TPBJ.06	TPBJ 5,75% 2022-2037	10 000	10 750	NC	10 750			282,79	A	575,00	28-juil.-24	ACD
TPBJ.07	TPBJ 5,70% 2023-2030	10 000	10 001	NC	10 001			493,69	A	570,00	13-mars-24	AC
TPBJ.08	TPBJ 6,20% 2023-2038	10 000	10 000	NC	10 000			536,99	A	620,00	13-mars-24	AC
TPCI.017	TPCI 3% 2014-2024	10 000	10 000	NC	10 000			29,51	S	150,00	19-juin-24	ACD
TPCI.019	TPCI 5,99% 2015-2025	10 000	10 000	NC	10 000			417,34	A	599,00	14-mai-24	ACD
TPCI.021	TPCI 6% 2016-2028	10 000	10 000	10 000	10 000	40	400 000	477,05	A	600,00	8-avr.-24	ACD
TPCI.022	TPCI 5,90% 2016 - 2026	10 000	10 000	NC	10 000			359,48	A	590,00	15-juin-24	ACD
TPCI.023	TPCI 5,90% 2016-2026	10 000	10 000	NC	10 000			109,62	A	590,00	17-nov.-24	ACD
TPCI.024	TPCI 6,25% 2017-2029	10 000	10 000	NC	10 000			198,09	S	312,50	31-mars-24	ACD
TPCI.025	TPCI 5,95% 2017-2024 A	10 000	9 700	NC	9 700			149,56	S	297,50	24-avr.-24	ACD
TPCI.026	TPCI 5,95% 2017-2024 B	10 000	10 000	NC	10 000			122,60	S	297,50	10-mai-24	ACD
TPCI.027	TPCI 6% 2017-2025	10 000	10 250	NC	10 250			42,62	S	300,00	29-juin-24	ACD
TPCI.028	TPCI 6% 2018 - 2026	10 000	10 000	NC	10 000			286,89	A	600,00	2-août-24	ACD
TPCI.029	TPCI 6% 2018-2026	10 000	10 000	NC	10 000			318,03	A	600,00	19-avr.-24	ACD
TPCI.030	TPCI 5,95% 2018-2025	4 000	4 000	NC	4 000			27,31	S	119,00	13-juin-24	ACD
TPCI.031	TPCI 5,75% 2019 - 2026	10 000	10 230	NC	10 230			342,49	A	575,00	20-juin-24	ACD
TPCI.032	TPCI 2,23% 2019-2026	10 000		NC				132,83	A	223,00	20-juin-24	ACD
TPCI.033	TPCI 5,75% 2019-2026	6 000	6 240	NC	6 240			292,21	A	345,00	20-mars-24	ACD
TPCI.034	TPCI 6% 2019-2029	7 500	7 500	NC	7 500			381,15	A	450,00	20-mars-24	ACD
TPCI.035	TPCI 5,75% 2019 -2026	10 000	10 250	NC	10 250			309,49	A	575,00	11-juil.-24	ACD
TPCI.036	TPCI 5,75% 2019- 2026	10 000	10 000	NC	10 000			245,08	A	575,00	21-août-24	ACD
TPCI.037	TPCI 5,80% 2019-2026	6 000	6 000	NC	6 000			48,49	A	348,00	4-déc.-24	ACD
TPCI.038	TPCI 5,75% 2019-2026	6 000	5 999	NC	5 999,40			48,07	A	345,00	4-déc.-24	ACD
TPCI.039	TPCI 5,75% 2019 - 2026	6 000	6 420	NC	6 420			93,32	A	345,00	17-oct.-24	ACD

TPCI.O40	TPCI 5,75% 2019-2026	6 000	5 880	NC	5 880	13,20	A	345,00	10-janv.-25	ACD
TPCI.O41	TPCI 5,80% 2020-2027	10 000	10 000	NC	10 000	522,95	A	580,00	29-févr.-24	ACD
TPCI.O42	TPCI 5,90% 2020-2030	10 000	10 000	NC	10 000	531,97	A	590,00	29-févr.-24	ACD
TPCI.O43	TPCI 5,90% 2020 - 2030	10 000	9 999	NC	9 999	444,92	A	590,00	23-avr.-24	ACD
TPCI.O44	TPCI 5,80% 2020 - 2027	10 000	9 450	NC	9 450	437,38	A	580,00	23-avr.-24	ACD
TPCI.O45	TPCI 5,80% 2020 -2027	8 000	8 000	NC	8 000	281,44	A	464,00	16-juin-24	ACD
TPCI.O46	TPCI 5,90% 2020 - 2030	8 750	8 925	NC	8 925	313,14	A	516,25	16-juin-24	ACD
TPCI.O47	TPCI 5,80% 2020 - 2027	8 000	8 200	NC	8 200	281,44	A	464,00	16-juin-24	ACD
TPCI.O48	TPCI 5,80% 2020- 2027	8 000	7 920	NC	7 920	226,93	A	464,00	29-juil.-24	ACD
TPCI.O49	TPCI 5,90% 2020- 2030	8 750	8 824	NC	8 824.38	252,48	A	516,25	29-juil.-24	ACD
TPCI.O50	TPCI 5,90% 2020-2030	8 750	8 750	NC	8 750	210,17	A	516,25	28-août-24	ACD
TPCI.O51	TPCI 5,80 % 2020-2027	8 000	8 000	NC	8 000	144,52	A	464,00	2-oct.-24	ACD
TPCI.O52	TPCI 5,90 % 2020 -2030	8 750	9 013	NC	9 012.50	160,80	A	516,25	2-oct.-24	ACD
TPCI.O53	TPCI 5,80% 2020-2027	8 000	8 480	NC	8 480	111,56	A	464,00	28-oct.-24	ACD
TPCI.O54	TPCI 5,90% 2020-2030	8 750	8 750	NC	8 750	124,13	A	516,25	28-oct.-24	ACD
TPCI.O55	TPCI 5,80% 2020 -2027	8 000	8 400	NC	8 400	39,30	A	464,00	24-déc.-24	ACD
TPCI.O56	TPCI 5,90% 2020- 2030	8 750	9 450	NC	9 450	43,73	A	516,25	24-déc.-24	ACD
TPCI.O57	TPCI 5,80% 2020-2027	8 000	7 680	NC	7 680	82,40	A	464,00	20-nov.-24	ACD
TPCI.O58	TPCI 5,80% 2021-2028	10 000	10 000	NC	10 000	508,69	A	580,00	9-mars-24	ACD
TPCI.O59	TPCI 5,90% 2021-2031	10 000	10 350	NC	10 350	517,46	A	590,00	9-mars-24	ACD
TPCI.O60	TPCI 5,80% 2021-2028	10 000	10 000	NC	10 000	405,68	A	580,00	13-mai-24	ACD
TPCI.O61	TPCI 5,90% 2021-2031	10 000	10 050	NC	10 050	412,68	A	590,00	13-mai-24	ACD
TPCI.O62	TPCI 5,80 % 2021 -2028	10 000	9 999	NC	9 999	329,62	A	580,00	30-juin-24	ACD
TPCI.O63	TPCI 5,90% 2021 -2031	10 000	10 000	NC	10 000	335,30	A	590,00	30-juin-24	ACD
TPCI.O64	TPCI 5,80 % 2021 - 2028	10 000	10 180	NC	10 180	255,14	A	580,00	16-août-24	ACD
TPCI.O65	TPCI 5,90 % 2021-2031	10 000	10 700	NC	10 700	186,99	A	590,00	30-sept.-24	ACD
TPCI.O66	TPCI 5,90% 2021-2031	10 000	9 950	NC	9 950	128,96	A	590,00	5-nov.-24	ACD
TPCI.O67	TPCI 5,90 % 2021-2036	10 000	10 200	NC	10 200	62,87	A	590,00	16-déc.-24	ACD
TPCI.O68	TPCI 5,90 % 2022-2037	10 000	10 000	NC	10 000	577,07	A	590,00	1-févr.-24	ACD
TPCI.O69	TPCI 5,75 % 2022-2037	10 000	9 999	NC	9 999	483,88	A	575,00	22-mars-24	ACD
TPCI.O70	TPCI 5,75 % 2022-2037	10 000	10 300	NC	10 300	424,18	A	575,00	29-avr.-24	ACD
TPCI.O71	TPCI 5,65% 2022-2032	10 000	10 150	NC	10 150	344,25	A	565,00	15-juin-24	ACD
TPCI.O72	TPCI 5,65% 2022-2029	10 000	9 500	NC	9 500	276,33	A	565,00	29-juil.-24	ACD
TPCI.O73	TPCI 5,75% 2022-2032	10 000	10 000	NC	10 000	281,22	A	575,00	29-juil.-24	ACD
TPCI.O74	TPCI 5,85% 2022-2042	10 000	10 000	NC	10 000	276,33	A	565,00	29-juil.-24	ACD
TPCI.O75	TPCI 5,65% 2022-2029	10 000	10 700	NC	10 700	168,27	A	565,00	7-oct.-24	ACD
TPCI.O76	TPCI 5,75% 2022-2032	10 000	10 000	NC	10 000	171,24	A	575,00	7-oct.-24	ACD
TPCI.O77	TPCI (TAUX DE BASE + SPREAD) % 2022-2029	10 000	10 000	NC	10 000	116,03	T	144,25	11-févr.-24	ACD
TPCI.O78	TPCI 5,65% 2022-2029	10 000	10 000	NC	10 000	64,84	A	565,00	13-déc.-24	ACD
TPCI.O79	TPCI 5,75% 2023-2030	10 000	9 500	NC	9 500	519,86	A	575,00	28-févr.-24	ACD
TPCI.O80	TPCI 6% 2023-2030	10 000	10 000	NC	10 000	413,11	A	600,00	17-mai-24	ACD
TPCI.O81	TPCI 5,90% 2023-2028	10 000	10 000	NC	10 000	285,33	A	590,00	31-juil.-24	ACD
TPCI.O82	TPCI 6,00% 2023-2030	10 000	10 000	NC	10 000	290,16	A	600,00	31-juil.-24	ACD
TPNE.O1	TRESOR PUBLIC DU NIGER 6,50% 2019-2026	10 000	10 000	NC	10 000	536,34	A	650,00	28-mars-24	ACD
TPNE.O2	TRESOR PUBLIC DU NIGER 6,50% 2019 - 2026	10 000	10 000	NC	10 000	312,57	A	650,00	1-août-24	ACD
TPNE.O3	TRESOR PUBLIC DU NIGER 6,5% 2020-2027	8 000	8 000	NC	8 000	251,48	A	520,00	31-juil.-24	ACD
TPNE.O4	TRESOR PUBLIC DU NIGER 6,30% 2	10 000	10 000	NC	10 000	263,36	A	630,00	24-août-24	ACD
TPNE.O5	TPNE 6,15 % 2022-2034	10 000	9 999	NC	9 999	394,88	A	615,00	3-juin-24	ACD
TPNE.O6	TRESOR PUBLIC DU NIGER 6,15% 2022 - 2034	10 000	10 000	NC	10 000	68,89	A	615,00	14-déc.-24	ACD
TPTG.O2	TPTG 6% 2022-2037	10 000	10 000	NC	10 000	113,11	A	600,00	16-nov.-24	ACD
<b>TOTAL</b>						<b>21 335</b>		<b>212 945 651</b>		

**OBLIGATIONS REGIONALES**

BIDC.O4	BIDC-EBID 6.10% 2017-2027	5 000	4 995	5 000	5 000	31	155 000	185,00	A	305,00	16-juin-24	ACD
BIDC.O5	BIDC-EBID 6,40% 2019-2026	10 000	10 000	NC	10 000			21,10	S	320,00	12-juil.-24	ACD
BIDC.O6	BIDC-EBID 6,50 % 2021-2028	9 000	9 000	NC	9 000			107,09	S	290,90	18-mai-24	ACD
BIDC.O7	BIDC-EBID 5,90% 2022-2029	10 000	10 000	NC	10 000			74,15	S	295,00	9-juin-24	ACD
CRRH.O10	CRRH-UEMOA 6,10% 2022-2037	10 000	10 200	NC	10 200			288,42	S	305,00	3-févr.-24	AC
CRRH.O2	CRRH-UEMOA 6.10% 2012-2024	10 000	9 800	NC	9 800			11,73	S	305,00	17-juil.-24	AC
CRRH.O4	CRRH-UEMOA 6% 2014-2024	10 000	10 000	NC	10 000			40,98	S	300,00	30-juin-24	AC
CRRH.O5	CRRH-UEMOA 5.85% 2015-2025	10 000	9 940	NC	9 940			31,97	S	290,90	4-juil.-24	AC
CRRH.O6	CRRH-UEMOA 5.85% 2016-2026	10 000	10 230	NC	10 230			33,75	S	292,50	3-juil.-24	ACD
CRRH.O7	CRRH-UEMOA 5.95% 2017-2029	5 000	5 000	NC	5 000			55,58	S	148,75	17-mai-24	AC
CRRH.O8	CRRH-UEMOA 5.95% 2018-2030	5 833	5 833	NC	5 833.33			52,14	S	173,54	21-juin-24	AC
CRRH.O9	CRRH-UEMOA 6.05% 2018-2033	6 667	6 667	NC	6 667			60,59	S	201,67	21-juin-24	AC
<b>TOTAL</b>						<b>31</b>	<b>155 000</b>					

**OBLIGATIONS PRIVEES**

BHSN.O1	DIASPORA BONDS BHS 6,25% 2019-	10 000	10 000	NC	10 000			23,91	S	310,79	10-juil.-24	ACD
FBOAD.O1	FCTC BOAD DOLI-P 6,10% 2023-2030	9 100	9 100	NC	9 100			191,62	S	276,79	20-mars-24	AC
FNSBC.O1	FCTC NSIA BANQUE 7 % 2020-2025	2 778	2 556	NC	2 555.55			20,42	T	47,64	16-mars-24	ACD
FORBT.O1	FCTC ORABANK 7 % 2021-2026	6 667	7 267	NC	7 266.66			33,92	T	114,33	28-mars-24	ACD
FTIMC.O1	FCTC TEYLIOM IMMO 7 % 2021-2028	7 500	8 025	NC	8 024.99			66,43	T	128,62	8-mars-24	ACD
ORGT.O2	ORAGROUP SA 7,15% 2021-2028	10 000	10 000	NC	10 000			175,82	S	357,50	26-avr.-24	ACD
PADS.O3	PAD 6,60% 2020-2027	8 000	8 280	NC	8 280			139,93	S	264,00	19-avr.-24	ACD
PTRC.O1	PETRO IVOIRE 6,80% 2022-2029	10 000	10 700	NC	10 700			72,83	S	333,20	15-juin-24	ACD
SNLC.O1	SENELEC 6,50% 2018-2025	3 000	2 940	NC	2 940			63,75	S	97,50	27-mars-24	AC
SNTS.O2	SONATEL 6,50% 2020-2027	7 000	7 000	NC	7 000			9,35	S	212,68	16-juil.-24	ACD
<b>TOTAL</b>						<b>0</b>	<b>0</b>					

**SUKUK ET TITRES ASSIMILES**

SUKSN.S2	SUKUK SN 6% 2016-2026 (*)	10 000	10 750	NC	10 750			303,33	S	306,67	26-janv.-24	ACD
SUKTG.S1	SUKUK TG 6.5% 2016-2026	10 000	10 000	NC	10 000			328,69	S	377,99	17-févr.-24	ACD
<b>TOTAL</b>						<b>0</b>	<b>0</b>					
<b>TOTAL - Marché des obligations</b>						<b>21 366</b>	<b>213 100 651</b>					

Légende :  
 (#) (\*) Ex-Coupon couru (#/#)Cours de référence amorti / Coupon couru Ex-c (#)Ex-marge de profits  
 Cours du jour: Ouv.: Ouverture Clôt.: Clôture Moy.: Moyen  
 Type Amort: Type d'Amortissement IF: In Fine AC: Amortissement Constant AD: Amortissement Dégressif ACD: Amortissement Constant Différé  
 Période: Périodicité de paiement des coupons A: Annuelle S: Semestrielle T: Trimestrielle  
 Eché.: Échéance de paiement des intérêts  
 Mentions: NC: Non Coté Ex-c: Ex-coupon ou Ex-droit SP: Suspendu

**INFORMATIONS**
**OPERATIONS EN COURS**

Emetteur	Opération
TPCI	Première cotation - TPCI 5,90 % 2023-2028 et TPCI 6,00 % 2023-2030 - Première cotation le 07 février 2024

**AVIS**

Entité	N°	Nature	Objet
--------	----	--------	-------

**COMMUNIQUES**

Emetteur	N°	Nature	Objet
NSBC	20240124	Communiqué	Nomination au sein de NSIA BANQUE CI

**QUANTITES RESIDUELLES**
**MARCHE DES ACTIONS**

Symbole	Titre	Quantité résiduelle à l'achat	Cours Achat / Vente		Quantité résiduelle à la vente	Cours de Référence
ABJC	SERVAIR ABIDJAN CI	727	1,380	/ 1,390	50	1 380
BICC	BICI CI	10	7,000	/ 7,400	3	7 400
BNBC	BERNABE CI	25	1,350	/ 1,375	73	1 350
BOAB	BANK OF AFRICA BN	10	6,475	/ 6,500	802	6 500
BOABF	BANK OF AFRICA BF	515	6,800	/ 6,900	6 979	6 900
BOAC	BANK OF AFRICA CI	15	6,815	/ 6,950	899	6 950
BOAM	BANK OF AFRICA ML	1	1,360	/ 1,395	1 457	1 360
BOAN	BANK OF AFRICA NG	42	5,050	/ 5,295	114	5 295
BOAS	BANK OF AFRICA SENEGAL	130	3,055	/ 3,150	540	3 150
CABC	SICABLE CI	11	995	/ 1,035	73	1 035
CBIBF	CORIS BANK INTERNATIONAL	3	8,990	/ 9,000	231	9 000
CFAC	CFAO MOTORS CI	15	740	/ 780	193	780
CIEC	CIE CI	300	1,690	/ 1,695	4 189	1 695
ECOC	ECOBANK COTE D'IVOIRE	80	6,640	/ 6,700	91	6 700
ETIT	ECOBANK TRANS. INCORP. TG	88 495	17	/ 18	1 032 484	18
FTSC	FILTISAC CI	30	1,700	/ 1,750	2 050	1 705
NEIC	NEI-CEDA CI	118	590	/ 600	3 926	600
NSBC	NSIA BANQUE COTE D'IVOIRE	60	5,400	/ 5,580	383	5 580
NTLC	NESTLE CI	10	7,050	/ 7,295	57	7 295
ONTBF	ONATEL BF	316	2,175	/ 2,235	751	2 235
ORAC	ORANGE COTE D'IVOIRE	9 822	10,655	/ 10,700	557	10 655
ORGT	ORAGROUP TOGO			/ Marché	737	2 305
PALC	PALM CI	2	6,600	/ 6,800	76	6 800
PRSC	TRACTAFRIC MOTORS CI	3	1,900	/ 1,915	70	1 900
SAFC	SAFCA CI	19	1,070	/ 1,145	2 302	1 145
SCRC	SUCRIVOIRE	84	445	/ 450	19 794	450
SDCC	SODE CI	2	4,320	/ 4,390	256	4 390
SDSC	BOLLORE	100	1,385	/ 1,390	6 280	1 390
SEMC	CROWN SIEM CI			/		700
SGBC	SOCIETE GENERALE COTE D'IVOIRE	4	16,000	/ 16,100	20	16 100
SHEC	VIVO ENERGY CI	700	785	/ 790	26	790
SIBC	SOCIETE IVOIRIENNE DE BANQUE	11	5,285	/ 5,295	1 481	5 290
SICC	SICOR CI	6	3,400	/		3 400
SIVC	AIR LIQUIDE CI			/ 820	2 698	820
SLBC	SOLIBRA CI			/ 88,945	160	88 950
SMBC	SMB CI	36	9,955	/ 10,000	2 529	9 955
SNTS	SONATEL SN	115	16,805	/ 17,000	2 129	17 000
SOGC	SOGB CI	89	3,025	/ 3,095	6 570	3 095
SPHC	SAPH CI	47	2,200	/ 2,250	27	2 250
STAC	SETAO CI	2	850	/ 885	897	885
STBC	SITAB CI	59	5,800	/ 5,900	68	5 900
SVOC	MOVIS CI			/		2 395
TTLC	TOTAL CI	50	1,725	/ 1,850	31	1 850
TTLS	TOTAL SN	14	2,240	/ 2,280	32	2 280
UNLC	UNILEVER CI	23	5,000	/ 5,375	1	5 000
UNXC	UNIWAX CI	4	545	/ 580	931	580

## QUANTITES RESIDUELLES

### MARCHE DES DROITS

Symbole	Titre	Quantité résiduelle à l'achat	Cours Achat / Vente	Quantité résiduelle à la vente	Cours de Référence
---------	-------	-------------------------------	---------------------	--------------------------------	--------------------



**QUANTITES RESIDUELLES**
**MARCHE DES OBLIGATIONS**

Symbole	Titre	Quantité résiduelle à l'achat	Cours Achat / Vente	Quantité résiduelle à la vente	Cours de Référence
BHSN.01	DIASPORA BONDS BHS 6,25% 2019-		/ 10,000	83	10 000
FBOAD.01	FCTC BOAD DOLI-P 6,10% 2023-2030		/		9 100
FNSBC.01	FCTC NSIA BANQUE 7 % 2020-2025		/		2 556
FORBT.01	FCTC ORABANK 7 % 2021-2026		/		7 267
FTIMC.01	FCTC TEYLIM IMMO 7 % 2021-2028	1 123	7,500 / 8,025	358	8 025
ORGT.02	ORAGROUP SA 7,15% 2021-2028		/ 10,000	569	10 000
PADS.03	PAD 6,60% 2020-2027	213	8,000 /		8 280
PTRC.01	PETRO IVOIRE 6,80% 2022-2029	104	10,000 / 10,700	250	10 700
SNLC.01	SENELEC 6,50% 2018-2025		/		2 940
SNTS.02	SONATEL 6,50% 2020-2027		/ 7,000	350	7 000
EOM.010	ETAT DU MALI 6,20 % 2022-2029		/ 10,000	100	10 000
EOM.011	ETAT DU MALI 6,40 % 2023-2030		/		10 000
EOM.012	ETAT DU MALI 6,50 % 2023-2030		/		9 900
EOM.02	Etat du Mali 6.50% 2017-2024		/		2 000
EOM.03	ETAT DU MALI 6,50 % 2018-2025		/		4 000
EOM.04	ETAT DU MALI 6,50% 2019-2027		/		8 000
TPTG.02	TPTG 6% 2022-2037		/		10 000
TPNE.01	TRESOR PUBLIC DU NIGER 6,50% 2019-2026		/		10 000
TPNE.02	TRESOR PUBLIC DU NIGER 6,50% 2019 - 2026		/ 9,900	8 000	10 000
TPNE.03	TRESOR PUBLIC DU NIGER 6,5% 2020-2027		/		8 000
TPNE.04	TRESOR PUBLIC DU NIGER 6,30% 2		/		10 000
TPNE.05	TPNE 6,15 % 2022-2034		/ 9,999	40	9 999
TPNE.06	TRESOR PUBLIC DU NIGER 6,15% 2022 - 2034		/		10 000
TPCI.077	TPCI (TAUX DE BASE + SPREAD) % 2022-2029		/		10 000
TPCI.078	TPCI 5,65% 2022-2029		/		10 000
TPCI.079	TPCI 5,75% 2023-2030		/		9 500
TPCI.080	TPCI 6% 2023-2030		/ 10,000	931	10 000
TPCI.081	TPCI 5,90% 2023-2028		/		10 000
TPCI.082	TPCI 6,00% 2023-2030		/		10 000
TPCI.071	TPCI 5,65% 2022-2032		/		10 150
TPCI.072	TPCI 5,65% 2022-2029		/ 10,000	250	9 500
TPCI.073	TPCI 5,75% 2022-2032		/		10 000
TPCI.074	TPCI 5,85% 2022-2042		/		10 000
TPCI.075	TPCI 5,65% 2022-2029		/ 10,700	3 337	10 700
TPCI.076	TPCI 5,75% 2022-2032		/		10 000
TPCI.065	TPCI 5,90 % 2021-2031		/		10 700
TPCI.066	TPCI 5,90% 2021-2031		/		9 950
TPCI.067	TPCI 5,90 % 2021-2036		/		10 200
TPCI.068	TPCI 5,90 % 2022-2037		/		10 000
TPCI.069	TPCI 5,75 % 2022-2037		/ 10,000	1 971	9 999
TPCI.070	TPCI 5,75 % 2022-2037		/		10 300
TPCI.059	TPCI 5,90% 2021-2031		/		10 350
TPCI.060	TPCI 5,80% 2021-2028		/		10 000
TPCI.061	TPCI 5,90% 2021-2031		/		10 050
TPCI.062	TPCI 5,80 % 2021 -2028		/ 10,000	3 800	9 999
TPCI.063	TPCI 5,90% 2021 -2031		/		10 000
TPCI.064	TPCI 5,80 % 2021 - 2028		/		10 180
TPCI.053	TPCI 5,80% 2020-2027		/		8 480
TPCI.054	TPCI 5,90% 2020-2030		/		8 750
TPCI.055	TPCI 5,80% 2020 -2027		/		8 400

TPCI.056	TPCI 5,90% 2020- 2030			/			9 450
TPCI.057	TPCI 5,80% 2020-2027			/			7 680
TPCI.058	TPCI 5,80% 2021-2028			/			10 000
TPCI.047	TPCI 5,80% 2020 - 2027			/			8 200
TPCI.048	TPCI 5,80% 2020- 2027			/			7 920
TPCI.049	TPCI 5,90% 2020- 2030			/			8 824
TPCI.050	TPCI 5,90% 2020-2030			/			8 750
TPCI.051	TPCI 5,80 % 2020-2027			/			8 000
TPCI.052	TPCI 5,90 % 2020 -2030			/			9 013
TPCI.041	TPCI 5,80% 2020-2027			/			10 000
TPCI.042	TPCI 5,90% 2020-2030			/			10 000
TPCI.043	TPCI 5,90% 2020 - 2030			/	9,900	87	9 999
TPCI.044	TPCI 5,80% 2020 - 2027			/	9,900	320	9 450
TPCI.045	TPCI 5,80% 2020 -2027			/			8 000
TPCI.046	TPCI 5,90% 2020 - 2030			/			8 925
TPCI.035	TPCI 5,75% 2019 -2026			/			10 250
TPCI.036	TPCI 5,75% 2019- 2026			/			10 000
TPCI.037	TPCI 5,80% 2019-2026			/			6 000
TPCI.038	TPCI 5,75% 2019-2026			/	6,000	500	5 999
TPCI.039	TPCI 5,75% 2019 - 2026			/			6 420
TPCI.040	TPCI 5,75% 2019-2026			/			5 880
TPCI.029	TPCI 6% 2018-2026			/			10 000
TPCI.030	TPCI 5,95% 2018-2025			/			4 000
TPCI.031	TPCI 5,75% 2019 - 2026			/			10 230
TPCI.032	TPCI 2,23% 2019-2026			/			10 000
TPCI.033	TPCI 5.75% 2019-2026			/			6 240
TPCI.034	TPCI 6% 2019-2029			/	7,500	333	7 500
TPCI.023	TPCI 5.90% 2016-2026	33	9,650	/			10 000
TPCI.024	TPCI 6.25% 2017-2029	20	10,000	/			10 000
TPCI.025	TPCI 5,95% 2017-2024 A			/			9 700
TPCI.026	TPCI 5,95% 2017-2024 B	25	10,000	/			10 000
TPCI.027	TPCI 6% 2017-2025			/			10 250
TPCI.028	TPCI 6% 2018 - 2026			/	9,900	250	10 000
TPBJ.07	TPBJ 5,70% 2023-2030			/			10 001
TPBJ.08	TPBJ 6,20% 2023-2038			/			10 000
TPCI.017	TPCI 3% 2014-2024			/			10 000
TPCI.019	TPCI 5.99% 2015-2025	304	10,000	/			10 000
TPCI.021	TPCI 6% 2016-2028			/			10 000
TPCI.022	TPCI 5.90% 2016 - 2026			/			10 000
TPBF.08	TPBF 6,50% 2019-2027			/			10 000
TPBF.09	TPBF 6,50% 2019 - 2027			/	10,000	17	10 400
TPBJ.03	TPBJ 6,50% 2020-2028			/	10,000	112	10 000
TPBJ.04	TPBJ 5,50 % 2022-2037			/			10 000
TPBJ.05	TPBJ 5,85 % 2022-2042			/	9,825	765	9 825
TPBJ.06	TPBJ 5,75% 2022-2037			/			10 750
TPBF.015	ETAT DU BURKINA 6,30 % 2022-2			/			9 999
TPBF.016	ETAT DU BURKINA 6% 2023-2028			/			10 000
TPBF.04	TPBF 6.50% 2017-2027			/	9,750	74	9 750
TPBF.05	TPBF 6,50% 2017-2024			/			10 000
TPBF.06	TPBF 6.50% 2018-2025			/			10 000
TPBF.07	TPBF 6,50% 2018- 2025			/			10 000
EOS.09	ETAT DU SENEGAL 6,00 % 2023-20			/			9 800
TPBF.010	TPBF 6,50% 2020 - 2028			/	7,575.01	1 477	7 575
TPBF.011	TPBF 6,50 % 2020-2028			/			7 501
TPBF.012	TPBF 6.50% 2021-2031			/			10 000

TPBF.O13	TPBF 6,50 % 2021 - 2031			/	10,000	187	10 000
TPBF.O14	TPBF 6,30% 2022-2034			/	10,000	42 333	10 000
EOS.O11	ETAT DU SENEGAL 6,35 % 2023-2033			/			10 000
EOS.O12	ETAT DU SENEGAL 6,15 % 2023-2028			/			10 000
EOS.O13	ETAT DU SENEGAL 6,30 % 2023-2030			/			10 000
EOS.O14	ETAT DU SENEGAL 6,50 % 2023-2033	70	10,000	/			10 000
EOS.O7	ETAT SENEGAL 6.30% 2015-2025			/			10 000
EOS.O8	ETAT DU SENEGAL 5,95% 2022-2034			/	10,000	995	10 000
EOM.O5	ETAT DU MALI 6,50% 2020-2028			/			10 000
EOM.O6	ETAT DU MALI 6,50% 2020-2027			/			8 000
EOM.O7	ETAT DU MALI 6.50% 2021-2031			/	10,000	150	9 995
EOM.O8	ETAT DU MALI 6,20 % 2022-2032			/	10,000	1 749	10 000
EOM.O9	ETAT DU MALI 6,30% 2022-2032			/			10 000
EOS.O10	ETAT DU SENEGAL 6,15 % 2023-2030			/			10 000
BIDC.O4	BIDC-EBID 6.10% 2017-2027	191	5,000	/			5 000
BIDC.O5	BIDC-EBID 6,40% 2019-2026			/			10 000
BIDC.O6	BIDC-EBID 6,50 % 2021-2028			/	9,000	535	9 000
BIDC.O7	BIDC-EBID 5,90% 2022-2029			/	9,900	30	10 000
CRRH.O10	CRRH-UEMOA 6,10% 2022-2037			/			10 200
CRRH.O2	CRRH-UEMOA 6.10% 2012-2024			/			9 800
CRRH.O4	CRRH-UEMOA 6% 2014-2024			/			10 000
CRRH.O5	CRRH-UEMOA 5.85% 2015-2025			/			9 940
CRRH.O6	CRRH-UEMOA 5.85% 2016-2026			/			10 230
CRRH.O7	CRRH-UEMOA 5.95% 2017-2029			/			5 000
CRRH.O8	CRRH-UEMOA 5.95% 2018-2030			/			5 833
CRRH.O9	CRRH-UEMOA 6.05% 2018-2033			/			6 667

**SUKUK ET TITRES ASSIMILES**

Symbole	Titre	Quantité résiduelle à l'achat	Cours Achat / Vente	Quantité résiduelle à la vente	Cours de Référence
SUKSN.S2	SUKUK SN 6% 2016-2026		/		10 750
SUKTG.S1	SUKUK TG 6.5% 2016-2026		/	10,000	74
					10 000

## CALENDRIER DES ASSEMBLEES GENERALES

ANNEE : 2024

Société	Nature	Date	Heure	Lieu
AIR LIQUIDE CI	Ordinaire	10/01/2024	10:00:00	Salle de conférence de la CRRAE-UMOA

# L'actualité de la BRVM sur nos plateformes digitales

## Infos BRVM

Pour recevoir les informations boursières par SMS, souscrivez :



Côte d'Ivoire : \*430#  
Bénin : \*430\*15#



Côte d'Ivoire : #139#  
Burkina Faso : \*310#



Côte d'Ivoire : \*431#  
Niger : \*512\*9#  
Togo : \*310#

## Site web

[www.brvm.org](http://www.brvm.org)



## Application Mobile

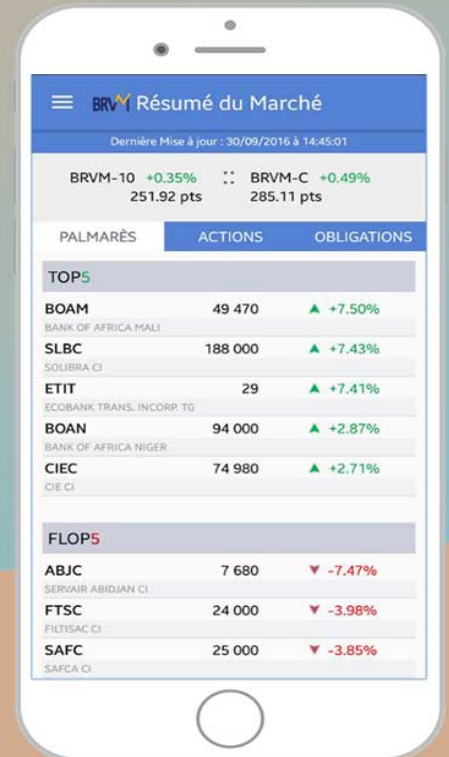

Nous suivre sur :



## **NOMINATION DE MME MASSETOU TRAORE DIRECTRICE GÉNÉRALE ADJOINTE CHEZ NSIA BANQUE CÔTE D'IVOIRE**

Abidjan, le 24 janvier 2024 - NSIA Banque CI est fière d'annoncer une avancée significative au sein de l'organisation de sa Direction Exécutive, dans le cadre de l'amélioration continue de sa gouvernance.

Ce début d'année marque l'entrée en fonction de Mme Massetou TRAORE en tant que Directrice Générale Adjointe de NSIA Banque Côte d'Ivoire. Elle jouera un rôle clé aux côtés du Directeur Général dans la conduite des activités bancaires, avec un accent particulier sur la supervision des activités commerciales.

Forte d'une expérience diversifiée de 15 ans dans diverses entreprises, Mme TRAORE est reconnue pour ses qualifications dans les domaines du Commerce International, de la Gestion de Liquidité, des Financements Structurés, ainsi que sa connaissance approfondie des métiers bancaires. Mme TRAORE est titulaire d'un Master en Audit et Contrôle de Gestion de l'ESG Paris, et elle a obtenu diverses certifications en lien avec le secteur bancaire. Son expertise sera un pilier essentiel pour stimuler l'innovation et la croissance dans son rôle actuel chez NSIA Banque CI.

La Direction Générale de NSIA Banque CI se réjouit d'accueillir en son sein une ressource pleine de compétences et engagée pour apporter détermination et engagement aux projets de la Banque.

### **A propos de NSIA Banque CI**

*Filiale du Groupe panafricain NSIA, présent dans 12 pays et leader en Assurance et Banque, NSIA Banque CI fait partie du pôle bancaire dudit groupe fort de 3 banques (Côte d'Ivoire, Bénin, Guinée) et 2 succursales (Sénégal, Togo) en Afrique de l'Ouest. Cotée à la Bourse Régionale des Valeurs Mobilières (BRVM). NSIA Banque CI compte aujourd'hui, plus de 80 points de ventes en Côte d'Ivoire intégrant un réseau d'agences entièrement consacré à la prise en charge de la Clientèle Entreprises. Elle dispose également d'un parc de plus de 120 automates ainsi qu'un bureau de représentation à Paris (France) dédié à la diaspora. Dès lors, elle se positionne comme le partenaire privilégié des Particuliers et des Entreprises. Elle contribue fortement au développement de l'économie ivoirienne par le financement de plusieurs projets, ce qui lui a valu d'obtenir trois prix d'excellence décernés par l'État de Côte d'Ivoire, dont Celui du « Meilleur Établissement du secteur financier » dans la catégorie « Domaine de la gestion économique et financière » en 2018.*

*NSIA Banque CI est, également, lauréate du prix 2023 de la meilleure Banque Teneur de Compte et Conservateur (BTCC) décerné par la Bourse Régionale des Valeurs Mobilières (BRVM). Résolument engagée, NSIA Banque CI a adhéré au Global Compact, une initiative mondiale des Nations Unies, visant à promouvoir les pratiques commerciales responsables en vue de l'atteinte des Objectifs de Développement Durables (ODD), rejoignant ainsi une communauté de 19 000 entreprises réparties dans 170 pays et engagées à l'échelle mondiale et prouvant ainsi son impact positif et son engagement sociétal et responsable envers ses collaborateurs, ses clients, ses prestataires et partenaires ainsi que sa communauté.*

**Plus d'informations sur [www.nsiabanque.ci](http://www.nsiabanque.ci)**

### **Contact Presse**

[contactpresse@nsiabanque.com](mailto:contactpresse@nsiabanque.com)

C-22 Rue Goyavier, Avenue Jean Mermoz, Cocody – République de Côte d'Ivoire



