

BRVM 10	144,91
Variation Jour	↑ 0,78 %
Variation annuelle	↑ 10,72 %



BULLETIN OFFICIEL DE LA COTE

N° 194

jeudi 7 octobre 2021

Site : www.brvm.org

BRVM Composite	186,24
Variation Jour	↑ 0,05 %
Variation annuelle	↑ 28,11 %

Evolution des indices

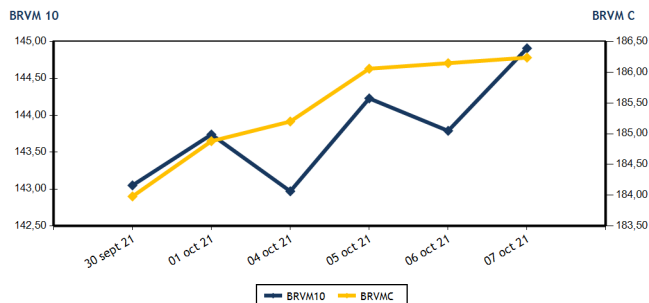

Volumes et valeurs transigés

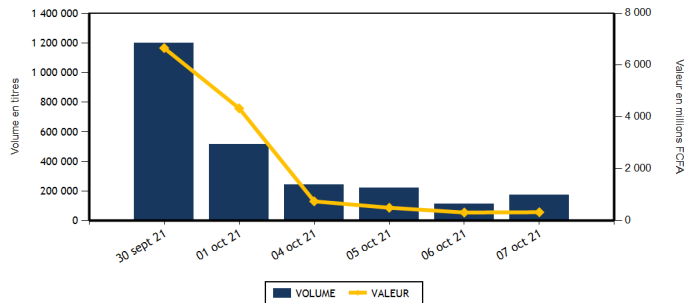

Actions	Niveau	Evol. Jour
Capitalisation boursière (FCFA)(Actions & Droits)	5 602 795 971 236	0,05 %
Volume échangé (Actions & Droits)	172 217	56,82 %
Valeur transigée (FCFA) (Actions & Droits)	323 485 272	7,69 %
Nombre de titres transigés	41	-2,38 %
Nombre de titres en hausse	16	0,00 %
Nombre de titres en baisse	16	-5,88 %
Nombre de titres inchangés	9	0,00 %

Obligations	Niveau	Evol. Jour
Capitalisation boursière (FCFA)	7 068 806 958 203	0,00 %
Volume échangé	386	-73,87 %
Valeur transigée (FCFA)	3 302 500	-77,57 %
Nombre de titres transigés	5	-50,00 %
Nombre de titres en hausse	0	
Nombre de titres en baisse	0	-100,00 %
Nombre de titres inchangés	5	-28,57 %

PLUS FORTES HAUSSES

Titres	Cours	Evol. Jour	Evol. annuelle
BERNABE CI (BNBC)	2 150	7,50 %	258,33 %
SOCIETE GENERALE COTE D'IVOIRE (SGBC)	11 290	7,47 %	39,47 %
ECOBANK COTE D'IVOIRE (ECOC)	4 450	7,10 %	14,25 %
BANK OF AFRICA ML (BOAM)	1 950	5,98 %	73,33 %
TRACTAFRIC MOTORS CI (PRSC)	3 180	5,12 %	44,87 %

PLUS FORTES BAISES

Titres	Cours	Evol. Jour	Evol. annuelle
SICOR CI (SICC)	6 735	-7,49 %	447,56 %
SAPH CI (SPHC)	5 200	-6,81 %	271,43 %
BICI CI (BICC)	5 900	-5,52 %	-11,68 %
AIR LIQUIDE CI (SIVC)	615	-5,38 %	232,43 %
SAFCA CI (SAFC)	600	-4,00 %	114,29 %

INDICES SECTORIELS

Base = 100 au 14 juin 1999	Nombre de sociétés	Valeur	Evol. Jour	Evol. annuelle	Volume	Valeur	PER moyen
BRVM - INDUSTRIE	12	87,04	0,01 %	140,11 %	18 754	32 756 895	21,28
BRVM - SERVICES PUBLICS	4	444,58	-0,15 %	8,31 %	24 812	132 614 385	7,92
BRVM - FINANCES	15	71,28	0,68 %	18,82 %	108 797	109 285 032	14,42
BRVM - TRANSPORT	2	555,30	0,00 %	46,64 %	469	1 038 260	9,26
BRVM - AGRICULTURE	5	230,27	-3,36 %	166,09 %	5 522	22 851 900	14,70
BRVM - DISTRIBUTION	7	335,34	0,38 %	48,10 %	13 863	24 938 800	21,08
BRVM - AUTRES SECTEURS	1	832,87	0,00 %	141,07 %	0	0	3,91
BRVM - PETITES CAPITALISATIONS	-	-	-	-	-	-	-

Indicateurs	1er et 2è Comp.	BRVM PC
PER moyen du marché	12,17	
Taux de rendement moyen du marché	6,40	
Taux de rentabilité moyen du marché	7,11	
Nombre de sociétés cotées	46	
Nombre de lignes obligataires	95	
Volume moyen annuel par séance	276 602,00	
Valeur moyenne annuelle par séance	1 617 251 016,43	

Indicateurs	1er et 2è Comp.	BRVM PC
Ratio moyen de liquidité	1,16	
Ratio moyen de satisfaction	31,77	
Ratio moyen de tendance	2 729,20	
Ratio moyen de couverture	3,66	
Taux de rotation moyen du marché	0,02	
Prime de risque du marché	2,32	
Nombre de SGI participantes	27	

Définitions

Volume moyen annuel par séance = Valeur annuel échangé / nombre de séances
 Valeur moyenne annuelle par séance = Valeur annuelle échangée / nombre de séances
 Ratio moyen de liquidité = Moyenne des ratios de liquidité (Titres échangés / Volume des ordres de vente)
 Ratio moyen de satisfaction = Moyenne des ratios de satisfaction (Titres échangés / Volume des ordres d'achat)
 Ratio moyen de tendance = Moyenne des ratios de tendance (Volume des ordres d'achat / Volume des ordres de vente)
 Ratio moyen de couverture = Moyenne des ratios de couverture (Volume des ordres de vente / Volume des ordres d'achat)

Taux moyen de rotation = moyenne des taux de rotation des actions cotées (volume transigé / capi flottante)
 PER moyen du marché = moyenne des PER des actions cotées ayant un PER positif
 Taux de rendement moyen = moyenne des taux de rendement des actions cotées ayant distribué un dividende
 Taux de rentabilité moyen = moyenne des taux de rentabilité des actions cotées
 Prime de risque du marché = (1 / le PER moyen du marché) - le taux de référence actuel des emprunts d'Etat



BRVM - BOURSE REGIONALE DES VALEURS MOBILIERES
 BRVM - Société Anonyme au capital de 3.062.040.000 CFA - RC : CI - ABJ - 1997 - B - 208435 - CC : 9819725 - E
 Siège Social : Abidjan - CÔTE D'IVOIRE. Adresse : 18, Rue Joseph ANOMA (Rue des Banques) - Abidjan
 Tél : +225 20 32 66 85 / 86, Fax : +225 20 32 66 84, Mail : brvm@brvm.org, Site Web : www.brvm.org

MARCHE DES ACTIONS

Symbole	Titre	Cours Précédent	Cours du jour		Variation jour	Séance de cotation		Cours Référence	Variation de l'année précédente	Dernier dividende payé		Rdt. Net	PER
			Ouv.	Clôt.		Volume	Valeur			Montant net	Date		
SECTEUR - INDUSTRIE		87,04	points	↑	0,01 %								
CABC	SICABLE CI	1 145	1 200	1 200	4,80 %	7 792	9 345 400	1 200	18,81 %	133,00	2-août-21	11,08 %	6,09
FTSC	FILTISAC CI	1 900	1 900	1 900	0,00 %	6 745	12 503 900	1 900	18,01 %	235,00	30-juil.-21	12,37 %	7,54
NEIC	NEI-CEDA CI	510	515	525	2,94 %	77	39 790	525	128,26 %	9,00	28-juin-01		8,37
NTLC	NESTLE CI	3 950	3 940	3 895	-1,39 %	39	152 355	3 895	1 117,19 %	363,67	30-juil.-21	9,34 %	4,11
SEMC	CROWN SIEM CI	730	770	750	2,74 %	475	357 175	750	275,00 %	16,92	29-sept.-17		25,65
SIVC	AIR LIQUIDE CI	650	650	615	-5,38 %	785	486 625	615	232,43 %	63,00	29-sept.-17		
SLBC	SOLIBRA CI	102 000	NC	NC	0,00 %			102 000	100,39 %	2 736,00	3-août-21	2,68 %	9,58
SMBC	SMB CI	7 100	7 100	7 150	0,70 %	662	4 732 280	7 150	132,14 %	810,00	15-juil.-21	11,33 %	5,93
STBC	SITAB CI	4 120	4 050	4 120	0,00 %	327	1 332 750	4 120	677,36 %	436,12	2-juil.-21	10,59 %	8,66
TTRC	TRITURAF CI-Ste en Liquidation	490	SP	SP	0,00 %			490	0,00 %	1 440,00	19-juil.-02		
UNLC	UNILEVER CI	4 550	NC	NC	0,00 %			4 550	9,24 %	1 233,00	9-juil.-12		
UNXC	UNIWAX CI	2 050	2 050	2 060	0,49 %	1 852	3 806 620	2 060	106,00 %	18,00	16-juil.-21	0,87 %	115,60
TOTAL						18 754	32 756 895						21,28
SECTEUR - SERVICES PUBLICS		444,58	points	↓	-0,15 %								
CIEC	CIE CI	2 000	2 010	1 995	-0,25 %	1 411	2 816 920	1 995	33,00 %	167,14	14-juil.-21	8,38 %	6,91
ONTBF	ONATEL BF	4 000	4 000	4 000	0,00 %	19 288	76 757 000	4 000	39,62 %	399,56	1-juin-21	9,99 %	8,76
SDCC	SODE CI	4 395	4 395	4 400	0,11 %	368	1 616 090	4 400	47,16 %	337,50	27-juil.-21	7,67 %	9,19
SNTS	SONATEL SN	13 725	13 800	13 700	-0,18 %	3 745	51 424 375	13 700	1,48 %	1 225,00	17-mai-21	8,94 %	6,81
TOTAL						24 812	132 614 385						7,92
SECTEUR - FINANCES		71,28	points	↑	0,68 %								
BICC	BICI CI	6 245	6 200	5 900	-5,52 %	180	1 086 600	5 900	-11,68 %	50,00	6-juil.-21	0,85 %	21,05
BOAB	BANK OF AFRICA BN	5 770	5 700	5 600	-2,95 %	1 075	6 022 300	5 600	51,56 %	436,00	20-mai-21	7,79 %	8,53
BOABF	BANK OF AFRICA BF	5 550	5 600	5 600	0,90 %	905	5 066 850	5 600	49,33 %	370,00	3-mai-21	6,61 %	7,00
BOAC	BANK OF AFRICA CI	4 900	4 880	4 800	-2,04 %	749	3 633 890	4 800	30,61 %	315,00	12-mai-21	6,56 %	6,75
BOAM	BANK OF AFRICA ML	1 840	1 940	1 950	5,98 %	510	950 210	1 950	73,33 %	271,00	15-mai-19		57,02
BOAN	BANK OF AFRICA NG	5 265	5 250	5 265	0,00 %	704	3 722 515	5 265	50,43 %	429,66	6-mai-21	8,16 %	9,22
BOAS	BANK OF AFRICA SENEGAL	2 345	2 340	2 370	1,07 %	1 546	3 643 875	2 370	58,53 %	161,01	1-juin-21	6,79 %	7,42
CBIBF	CORIS BANK INTERNATIONAL	9 500	9 000	9 300	-2,11 %	1 179	10 773 900	9 300	14,81 %	406,00	6-juil.-21	4,37 %	8,66
ECOC	ECOBANK COTE D'IVOIRE	4 155	4 165	4 450	7,10 %	58	242 930	4 450	14,25 %	294,30	6-mai-21	6,61 %	8,16
ETIT	ECOBANK TRANS. INCORP. TG	13	13	13	0,00 %	83 944	1 091 272	13	0,00 %	1,21	28-avr.-17		4,35
NSBC	NSIA BANQUE COTE D'IVOIRE	5 900	5 900	5 900	0,00 %	2 215	13 123 870	5 900	-1,67 %	77,69	27-juil.-20	1,32 %	20,27
ORGT	ORAGROUP TOGO	4 200	4 050	4 050	-3,57 %	1 245	5 042 250	4 050	-2,41 %	59,52	17-juil.-20	1,47 %	29,78
SAFC	SAFCA CI	625	625	600	-4,00 %	968	596 250	600	114,29 %	23,04	29-juil.-11		
SGBC	SOCIETE GENERALE COTE D'IVOIRE	10 505	11 000	11 290	7,47 %	190	2 126 315	11 290	39,47 %	368,30	30-juin-21	3,26 %	7,25
SIBC	SOCIETE IVOIRIENNE DE BANQUE	3 900	3 990	3 900	0,00 %	13 329	52 162 005	3 900	44,44 %	360,00	23-juil.-21	9,23 %	6,44
TOTAL						108 797	109 285 032						14,42
SECTEUR - TRANSPORT		555,30	points	→	0,00 %								
SDSC	BOLLORE	2 290	2 290	2 290	0,00 %	469	1 038 260	2 290	47,74 %	100,00	11-août-21	4,37 %	9,26
SVOC	MOVIS CI	2 395	SP	SP	0,00 %			2 395	0,00 %	270,00	5-juil.-99		

TOTAL

469

1 038 260

9,26

MARCHE DES ACTIONS

Symbole	Titre	Cours Précédent	Cours du jour		Variation jour	Séance de cotation		Cours Référence	Variation de l'année précédente	Dernier dividende payé		Rdt. Net	PER
			Ouv.	Clôt.		Volume	Valeur			Montant net	Date		
SECTEUR - AGRICULTURE		230,27	points		↓ -3,36 %								
PALC	PALM CI	6 225	6 200	6 200	-0,40 %	309	1 941 275	6 200	175,56 %	102,51	27-août-21	1,65 %	27,22
SCRC	SUCRIVOIRE	1 100	1 100	1 065	-3,18 %	974	1 041 060	1 065	113,00 %	40,50	20-août-21	3,80 %	11,67
SICC	SICOR CI	7 280	6 735	6 735	-7,49 %	29	195 315	6 735	447,56 %	1 919,00	25-sept.-00		4,08
SOGC	SOGB CI	4 550	4 505	4 500	-1,10 %	3 309	14 988 425	4 500	91,49 %	250,00	15-juil.-21	5,56 %	12,70
SPHC	SAPH CI	5 580	5 250	5 200	-6,81 %	901	4 685 825	5 200	271,43 %	132,30	24-août-21	2,54 %	17,80
TOTAL						5 522	22 851 900						14,70
SECTEUR - DISTRIBUTION		335,34	points		↑ 0,38 %								
ABJC	SERVAIR ABIDJAN CI	1 715	1 655	1 725	0,58 %	389	670 345	1 725	39,11 %	164,96	30-sept.-19		
BNBC	BERNABE CI	2 000	2 050	2 150	7,50 %	1 538	3 171 690	2 150	258,33 %	45,00	19-juil.-19		22,61
CFAC	CFAO MOTORS CI	850	850	840	-1,18 %	1 842	1 550 700	840	133,33 %	22,15	15-juil.-21	2,64 %	40,31
PRSC	TRACTAFRIC MOTORS CI	3 025	3 100	3 180	5,12 %	1 696	4 987 330	3 180	44,87 %	162,90	2-sept.-21	5,12 %	17,47
SHEC	VIVO ENERGY CI	835	845	845	1,20 %	791	667 895	845	40,83 %	63,90	26-nov.-20	7,56 %	
TTLIC	TOTAL CI	1 850	1 850	1 850	0,00 %	3 896	7 207 240	1 850	16,35 %	109,31	27-sept.-21	5,91 %	15,23
TTLS	TOTAL SN	1 815	1 815	1 820	0,28 %	3 711	6 683 600	1 820	1,11 %	223,60	30-juil.-21	12,29 %	9,78
TOTAL						13 863	24 938 800						21,08
AUTRES SECTEURS		832,87	points		→ 0,00 %								
STAC	SETAO CI	675	NC	NC	0,00 %			675	141,07 %	66,15	16-juil.-21	9,80 %	3,91
TOTAL						0	0						3,91
TOTAL - Marché des actions						172 217	323 485 272						

MARCHE DES DROITS

Symbole	Titre	Cours Précédent	Cours du jour		Variation jour	Séance de cotation		Cours Référence	Variation depuis l'origine	Parité	Periode de négociation	
			Ouv.	Clôt.		Volume	Valeur				Début	fin
TOTAL												
TOTAL - Marché des droits												

TROISIEME COMPARTIMENT - BRVM PETITES CAPITALISATIONS

Symbole	Titre	Cours Précédent	Cours du jour		Variation jour	Séance de cotation		Cours Référence	Variation depuis l'origine
			Ouv.	Clôt.		Volume	Valeur		
TOTAL									
TOTAL - 3ème Compartiment - BRVM PC									

Légende:
 (d) Ex-dividende (d) Variation par rapport au cours de référence
 Cours du jour: Ouv.: Ouverture Clôt.: Clôture Moy.: Moyen
 Mentions : NC: Non Coté Ex-c: Ex-coupon Ex-d: Ex-droit SP: Suspendu Val-T: Valeur Théorique
 PER = Cours / BNPA selon les données disponibles Rdt. Net: Rendement net (DNPA / Cours)
 Comp.: 1 - Premier Compartiment 2 - Second Compartiment 3 - Compartiment de croissance
 Ratio de liquidité = Titres échangés / Volume des ordres de vente
 : Progression de l'indice sectoriel : Stabilité de l'indice sectoriel : Recul de l'indice sectorie

MARCHE DES OBLIGATIONS

Symbole	Titre	Valeur nominale	Cours Précédent	Cours du jour	Cours Référence	Séance de cotation		Coupon couru	Coupon d'intérêt		Type Amort	
						Volume	Valeur	Période	Montant net	Eché.		
OBLIGATIONS D'ETAT												
EOM.01	ETAT DU MALI 6.20% 2016-2023	3 332	3 332	NC	3 332.33			77,54	A	206,58	23-mai-22	ACD
EOM.02	Etat du Mali 6.50% 2017-2024	6 000	6 000	NC	6 000			181,64	A	390,00	20-avr.-22	AC
EOM.03	ETAT DU MALI 6,50 % 2018-2025	8 000	8 000	8 000	8 000	280	2 240 000	3,56	A	650,00	5-oct.-22	AC
EOM.04	ETAT DU MALI 6,50% 2019-2027	10 000	10 000	NC	10 000			154,93	A	650,00	12-juil.-22	AC
EOM.05	ETAT DU MALI 6,50% 2020-2028	10 000	10 000	NC	10 000			345,48	A	650,00	27-mars-22	ACD
EOM.06	ETAT DU MALI 6,50% 2020-2027	10 000	10 500	NC	10 500			553,84	A	650,00	30-nov.-21	AC
EOM.07	ETAT DU MALI 6.50% 2021-2031	10 000	10 000	10 000	10 000	22	220 000	309,86	A	650,00	16-avr.-22	AC
EOS.05	ETAT SENEGAL 6.50% 2013-2023	10 000	10 000	10 000	10 000	2	20 000	123,64	S	325,00	29-janv.-22	ACD
EOS.06	ETAT SENEGAL 6.50% 2014-2021	1 000	1 000	NC	1 000			23,49	S	32,50	27-nov.-21	ACD
EOS.07	ETAT SENEGAL 6.30% 2015-2025	10 000	10 500	NC	10 500			233,01	S	317,59	25-nov.-21	ACD
TPBF.010	TPBF 6,50% 2020 - 2028	10 000	10 470	NC	10 470			30,52	S	325,00	20-mars-22	ACD
TPBF.011	TPBF 6,50 % 2020-2028	10 000	10 000	NC	10 000			158,97	S	325,00	9-janv.-22	ACD
TPBF.012	TPBF 6.50% 2021-2031	10 000	10 500	NC	10 500			21,55	S	325,00	25-mars-22	ACD
TPBF.013	TPBF 6,50 % 2021 - 2031	10 000	10 200	NC	10 200			328,53	S	650,00	6-janv.-22	ACD
TPBF.04	TPBF 6.50% 2017-2027	10 000	10 000	NC	10 000			121,10	S	327,67	31-janv.-22	ACD
TPBF.05	TPBF 6,50% 2017-2024	10 000	10 500	NC	10 500			177,60	S	325,00	29-déc.-21	ACD
TPBF.06	TPBF 6.50% 2018-2025	10 000	10 500	NC	10 500			220,82	S	325,89	5-déc.-21	ACD
TPBF.07	TPBF 6,50% 2018- 2025	10 000	10 000	NC	10 000			256,11	S	325,00	15-nov.-21	AC
TPBF.08	TPBF 6,50% 2019-2027	10 000	10 500	NC	10 500			274,25	S	327,67	6-nov.-21	ACD
TPBF.09	TPBF 6,50% 2019 - 2027	(*) 10 000	10 500	NC	10 500			323,22	S	325,00	8-oct.-21	ACD
TPBJ.01	TPBJ 6.50% 2017-2027	10 000	10 500	10 500	10 500	8	82 500	325,89	A	650,00	7-avr.-22	ACD
TPBJ.02	TPBJ 6.50% 2018-2025	10 000	10 200	NC	10 200			231,39	S	325,00	29-nov.-21	ACD
TPBJ.03	TPBJ 6,50% 2020-2028	10 000	10 001	NC	10 001			76,58	A	650,00	25-août-22	AC
TPCI.016	TPCI 6.55% 2014-2022	10 000	10 000	NC	10 000			251,23	A	655,00	20-mai-22	ACD
TPCI.017	TPCI 3% 2014-2024	10 000	10 000	NC	10 000			90,16	S	150,00	19-déc.-21	ACD
TPCI.018	TPCI 5.85% 2014-2021	10 000	10 000	NC	10 000			175,82	S	292,50	19-déc.-21	ACD
TPCI.019	TPCI 5.99% 2015-2025	10 000	10 000	10 000	10 000	74	740 000	239,60	A	599,00	14-mai-22	ACD
TPCI.020	TPCI 5.85% 2015-2022	10 000	10 000	NC	10 000			3,21	S	292,50	5-avr.-22	ACD
TPCI.021	TPCI 6% 2016-2028	10 000	10 000	NC	10 000			299,18	A	600,00	8-avr.-22	ACD
TPCI.022	TPCI 5.90% 2016 - 2026	10 000	10 000	NC	10 000			184,27	A	590,00	15-juin-22	ACD
TPCI.023	TPCI 5.90% 2016-2026	10 000	10 075	NC	10 075			523,73	A	590,00	17-nov.-21	ACD
TPCI.024	TPCI 6.25% 2017-2029	10 000	10 300	NC	10 300			12,02	S	312,50	31-mars-22	ACD
TPCI.025	TPCI 5,95% 2017-2024 A	10 000	10 000	NC	10 000			269,86	S	297,50	24-oct.-21	ACD
TPCI.026	TPCI 5,95% 2017-2024 B	10 000	10 050	NC	10 050			242,53	S	297,50	10-nov.-21	ACD
TPCI.027	TPCI 6% 2017-2025	10 000	10 000	NC	10 000			163,93	S	300,00	29-déc.-21	ACD
TPCI.028	TPCI 6% 2018 - 2026	10 000	10 500	NC	10 500			108,49	A	600,00	2-août-22	ACD
TPCI.029	TPCI 6% 2018-2026	10 000	10 300	NC	10 300			580,27	A	600,00	19-oct.-21	ACD
TPCI.030	TPCI 5,95% 2018-2025	9 000	9 270	NC	9 270			170,18	S	268,48	13-déc.-21	ACD
TPCI.031	TPCI 5,75% 2019 - 2026	10 000	10 000	NC	10 000			171,71	A	575,00	20-juin-22	ACD
TPCI.032	TPCI 2,23% 2019-2026	10 000		NC				199,78	A	669,00	20-juin-22	ACD
TPCI.033	TPCI 5.75% 2019-2026	10 000	10 500	NC	10 500			316,64	A	575,00	20-mars-22	ACD
TPCI.034	TPCI 6% 2019-2029	10 000	9 999	NC	9 999			330,41	A	600,00	20-mars-22	ACD
TPCI.035	TPCI 5,75% 2019 -2026	10 000	10 000	NC	10 000			138,63	A	575,00	11-juil.-22	ACD
TPCI.036	TPCI 5,75% 2019- 2026	10 000	10 000	NC	10 000			74,04	A	575,00	21-août-22	ACD
TPCI.037	TPCI 5,80% 2019-2026	10 000	10 000	NC	10 000			487,84	A	580,00	4-déc.-21	ACD
TPCI.038	TPCI 5,75% 2019-2026	10 000	10 000	NC	10 000			483,63	A	575,00	4-déc.-21	ACD
TPCI.039	TPCI 5,75% 2019 - 2026	10 000	10 500	NC	10 500			559,25	A	575,00	17-oct.-21	ACD
TPCI.040	TPCI 5,75% 2019-2026	10 000	10 000	NC	10 000			425,34	A	575,00	10-janv.-22	ACD
TPCI.041	TPCI 5,80% 2020-2027	10 000	10 700	NC	10 700			351,18	A	580,00	28-févr.-22	ACD
TPCI.042	TPCI 5,90% 2020-2030	10 000	10 600	NC	10 600			357,23	A	590,00	28-févr.-22	ACD
TPCI.043	TPCI 5,90% 2020 - 2030	10 000	10 500	NC	10 500			269,95	A	590,00	23-avr.-22	ACD
TPCI.044	TPCI 5,80% 2020 - 2027	10 000	10 000	NC	10 000			265,37	A	580,00	23-avr.-22	ACD
TPCI.045	TPCI 5,80% 2020 -2027	10 000	10 000	NC	10 000			179,56	A	580,00	16-juin-22	ACD
TPCI.046	TPCI 5,90% 2020 - 2030	10 000	10 300	NC	10 300			182,66	A	590,00	16-juin-22	ACD
TPCI.047	TPCI 5,80% 2020 - 2027	10 000	10 000	NC	10 000			179,56	A	580,00	16-juin-22	ACD
TPCI.048	TPCI 5,80% 2020- 2027	10 000	10 090	NC	10 090			111,23	A	580,00	29-juil.-22	ACD
TPCI.049	TPCI 5,90% 2020- 2030	10 000	10 085	NC	10 085			113,15	A	590,00	29-juil.-22	ACD
TPCI.050	TPCI 5,90% 2020-2030	10 000	10 000	NC	10 000			64,66	A	590,00	28-août-22	ACD
TPCI.051	TPCI 5,80% 2020-2027	10 000	10 000	NC	10 000			7,95	A	580,00	2-oct.-22	ACD
TPCI.052	TPCI 5,90 % 2020-2030	10 000	10 300	NC	10 300			8,08	A	590,00	2-oct.-22	ACD

jeudi 7 octobre 2021

TPCI.O53	TPCI 5,80% 2020-2027	10 000	10 600	NC	10 600	546,63	A	580,00	28-oct.-21	ACD
TPCI.O54	TPCI 5,90% 2020-2030	10 000	10 300	NC	10 300	556,05	A	590,00	28-oct.-21	ACD
TPCI.O55	TPCI 5,80% 2020-2027	10 000	10 500	NC	10 500	456,05	A	580,00	24-déc.-21	ACD
TPCI.O56	TPCI 5,90% 2020-2030	10 000	10 300	NC	10 300	463,92	A	590,00	24-déc.-21	ACD
TPCI.O57	TPCI 5,80% 2020-2027	10 000	10 000	NC	10 000	510,08	A	580,00	20-nov.-21	ACD
TPCI.O58	TPCI 5,80% 2021-2028	10 000	10 075	NC	10 075	336,88	A	580,00	9-mars-22	ACD
TPCI.O59	TPCI 5,90% 2021-2031	10 000	10 600	NC	10 600	342,68	A	590,00	9-mars-22	ACD
TPCI.O60	TPCI 5,80% 2021-2028	10 000	10 000	NC	10 000	233,59	A	580,00	13-mai-22	ACD
TPCI.O61	TPCI 5,90% 2021-2031	10 000	10 000	NC	10 000	237,62	A	590,00	13-mai-22	ACD
TPCI.O62	TPCI 5,80 % 2021 -2028	10 000	10 300	NC	10 300	157,32	A	580,00	30-juin-22	ACD
TPCI.O63	TPCI 5,90% 2021 -2031	10 000	10 000	NC	10 000	73,75	A	590,00	30-juin-22	ACD
TPNE.O1	TRESOR PUBLIC DU NIGER 6,50% 2019-2026	10 000	10 500	NC	10 500	343,70	A	650,00	28-mars-22	ACD
TPNE.O2	TRESOR PUBLIC DU NIGER 6,50% 2019 - 2026	10 000	10 500	NC	10 500	119,32	A	650,00	1-août-22	ACD
TPNE.O3	TRESOR PUBLIC DU NIGER 6,5% 2020-2027	10 000	10 500	NC	10 500	121,10	A	650,00	31-juil.-22	ACD
TOTAL					386	3 302 500				

OBLIGATIONS REGIONALES

BIDC.O4	BIDC-EBID 6.10% 2017-2027	7 500	7 500	NC	7 500	141,64	A	457,50	16-juin-22	ACD
BIDC.O5	BIDC-EBID 6,40% 2019-2026	10 000	10 500	NC	10 500	151,30	S	320,00	12-janv.-22	ACD
BIDC.O6	BIDC-EBID 6,50 % 2021-2028	10 000	10 500	NC	10 500	252,88	S	327,67	18-nov.-21	ACD
BOAD.O12	BOAD 5.95% 2014-2021	10 000	10 050	NC	10 050	464,59	A	595,00	26-déc.-21	ACD
CRRH.O1	CRRH-UEMOA 6.10% 2012-2022	10 000	9 925	NC	9 925	91,17	S	305,00	13-févr.-22	AC
CRRH.O2	CRRH-UEMOA 6.10% 2012-2024	10 000	10 000	NC	10 000	68,52	S	305,00	17-juil.-22	AC
CRRH.O3	CRRH-UEMOA 6% 2013-2023	10 000	10 000	NC	10 000	268,85	S	300,00	26-oct.-21	AC
CRRH.O4	CRRH-UEMOA 6% 2014-2024	10 000	9 975	NC	9 975	162,30	S	300,00	30-déc.-21	AC
CRRH.O5	CRRH-UEMOA 5.85% 2015-2025	10 000	10 100	NC	10 100	149,78	S	290,10	4-janv.-22	AC
CRRH.O6	CRRH-UEMOA 5.85% 2016-2026	10 000	10 230	NC	10 230	152,61	S	292,50	3-janv.-22	ACD
CRRH.O7	CRRH-UEMOA 5.95% 2017-2029	7 083	7 083	NC	7 083	173,41	S	223,13	17-nov.-21	AC
CRRH.O8	CRRH-UEMOA 5.95% 2018-2030	7 917	7 898	NC	7 897.67	139,00	S	235,52	21-déc.-21	AC
CRRH.O9	CRRH-UEMOA 6.05% 2018-2033	8 333	8 333	NC	8 333	148,77	S	252,08	21-déc.-21	AC
TOTAL					0	0				

OBLIGATIONS PRIVEES

BHSN.O1	DIASPORA BONDS BHS 6,25% 2019-	10 000	10 500	NC	10 500	149,91	S	309,93	10-janv.-22	ACD
FNSBC.O1	FCTC NSIA BANQUE 7 % 2020-2025	7 778	7 778	NC	7 777.78	32,98	T	142,92	16-déc.-21	ACD
PADS.O3	PAD 6,60% 2020-2027	10 000	10 000	NC	10 000	308,36	S	330,00	19-oct.-21	ACD
SNLC.O1	SENELEC 6,50% 2018-2025	7 000	7 350	NC	7 350	12,57	S	227,50	27-mars-22	AC
SNTS.O2	SONATEL 6,50% 2020-2027	10 000	10 000	NC	10 000	138,98	S	308,11	16-janv.-22	ACD
TOTAL					0	0				

SUKUK ET TITRES ASSIMILES

SUKCI.S2	SUKUK CI 5.75% 2016-2023	10 000	10 400	NC	10 400	47,92	S	289,10	7-mars-22	ACD
SUKSN.S2	SUKUK SN 6% 2016-2026	10 000	10 400	NC	10 400	121,67	S	306,67	26-janv.-22	ACD
SUKTG.S1	SUKUK TG 6.5% 2016-2026	10 000	10 400	NC	10 400	104,77	S	377,99	17-févr.-22	ACD
TOTAL					0	0				

TOTAL - Marché des obligations

386 3 302 500

Légende :
 (#) (*) Ex-Coupon couru (#)Cours de référence amorti / Coupon couru Ex-c (#)Ex-marge de profits
 Cours du jour: Ouv.: Ouverture Clôt.: Clôture Moy.: Moyen
 Type Amort: Type d'Amortissement IF: In Fine AC: Amortissement Constant AD: Amortissement Dégressif ACD: Amortissement Constant Différé
 Période: Périodicité de paiement des coupons A: Annuelle S: Semestrielle T: Trimestrielle
 Eché.: Échéance de paiement des intérêts
 Mentions: NC: Non Coté Ex-c: Ex-coupon ou Ex-droit SP: Suspendu

INFORMATIONS

OPERATIONS EN COURS

Emetteur	Opération
----------	-----------

AVIS

Entité	N°	Nature	Objet
--------	----	--------	-------

COMMUNIQUES

Emetteur	N°	Nature	Objet
CROWN SIEM CI	20211007-1	Pouvoir	Pouvoir - Assemblée Générale Mixte - CROWN SIEM CI
CROWN SIEM CI	20211007	Communiqué-Avis de Convocation	Avis de convocation - Assemblée Générale Mixte - CROWN SIEM CI

QUANTITES RESIDUELLES

MARCHE DES ACTIONS

Symbole	Titre	Quantité résiduelle à l'achat	Cours Achat / Vente		Quantité résiduelle à la vente	Cours de Référence
ABJC	SERVAIR ABIDJAN CI	1 290	1,720	/ 1,725	36	1 725
BICC	BICI CI	1 940	5,900	/ 6,200	272	5 900
BNBC	BERNABE CI	70	2,100	/ 2,150	1 409	2 150
BOAB	BANK OF AFRICA BN	35	5,595	/ 5,600	85	5 600
BOABF	BANK OF AFRICA BF	366	5,600	/ 5,645	69	5 600
BOAC	BANK OF AFRICA CI	100	4,855	/ 4,870	2 353	4 800
BOAM	BANK OF AFRICA ML	60	1,840	/ 1,950	681	1 950
BOAN	BANK OF AFRICA NG	71	5,265	/ 5,400	312	5 265
BOAS	BANK OF AFRICA SENEGAL	16	2,345	/ 2,370	209	2 370
CABC	SICABLE CI	10	1,195	/ 1,200	9 941	1 200
CBIBF	CORIS BANK INTERNATIONAL	17	9,000	/ 9,300	497	9 300
CFAC	CFAO MOTORS CI	21 657	840	/ 850	2 915	840
CIEC	CIE CI	77	1,990	/ 1,995	1	1 995
ECOC	ECOBANK COTE D'IVOIRE	10	Marché	/		4 450
ETIT	ECOBANK TRANS. INCORP. TG		/	Marché	13 215 146	13
FTSC	FILTISAC CI	4 036	1,850	/ 1,900	4 497	1 900
NEIC	NEI-CEDA CI	400	520	/ 525	116	525
NSBC	NSIA BANQUE COTE D'IVOIRE	241	5,800	/ 5,980	74	5 900
NTLC	NESTLE CI	50	3,750	/ 3,940	307	3 895
ONTBF	ONATEL BF	580	3,975	/ 4,000	8 978	4 000
ORGT	ORAGROUP TOGO	2 149	4,050	/ 4,180	103	4 050
PALC	PALM CI	4	6,200	/ 6,225	1 426	6 200
PRSC	TRACTAFRIC MOTORS CI	39	2,900	/ 3,180	1 842	3 180
SAFC	SAFCA CI	15	600	/ 625	3 537	600
SCRC	SUCRIVOIRE	5	1,055	/ 1,065	72	1 065
SDCC	SODE CI	24	4,395	/ 4,495	28	4 400
SDSC	BOLLORE	500	2,120	/ 2,290	673	2 290
SEMC	CROWN SIEM CI	2 815	750	/ 770	162	750
SGBC	SOCIETE GENERALE COTE D'IVOIRE	187	11,005	/ 11,290	29	11 290
SHEC	VIVO ENERGY CI	401	845	/ 850	150	845
SIBC	SOCIETE IVOIRIENNE DE BANQUE	3 660	3,900	/ 3,915	45	3 900
SICC	SICOR CI		/	7,450	20	6 735
SIVC	AIR LIQUIDE CI	1 385	615	/ 650	300	615
SLBC	SOLIBRA CI	20	98,555	/ 103,000	2	102 000
SMBC	SMB CI	121	7,150	/ 7,155	62	7 150
SNTS	SONATEL SN	436	13,700	/ 13,895	50	13 700
SOGC	SOGB CI	2 612	4,500	/ 4,550	415	4 500
SPHC	SAPH CI	2 360	5,200	/ 5,240	57	5 200
STAC	SETAO CI	288	670	/ 675	18	675
STBC	SITAB CI	300	4,200	/ 4,420	10	4 120
SVOC	MOVIS CI		/			2 395
TTLC	TOTAL CI	8	1,815	/ 1,850	3 815	1 850
TTLS	TOTAL SN	300	1,800	/ 1,820	3	1 820
TTRC	TRITURAF CI-Ste en Liquidation		/			490
UNLC	UNILEVER CI	13	4,555	/		4 550
UNXC	UNIWAX CI	3	2,055	/ 2,060	6 823	2 060

QUANTITES RESIDUELLES

MARCHE DES DROITS

Symbole	Titre	Quantité résiduelle à l'achat	Cours Achat / Vente	Quantité résiduelle à la vente	Cours de Référence
---------	-------	-------------------------------	---------------------	--------------------------------	--------------------

TROISIEME COMPARTIMENT - BRVM PETITES CAPITALISATIONS

Symbole	Titre	Quantité résiduelle à l'achat	Cours Achat / Vente	Quantité résiduelle à la vente	Cours de Référence
---------	-------	-------------------------------	---------------------	--------------------------------	--------------------

QUANTITES RESIDUELLES

MARCHE DES OBLIGATIONS

Symbole	Titre	Quantité résiduelle à l'achat	Cours Achat / Vente		Quantité résiduelle à la vente	Cours de Référence		
BHSN.01	DIASPORA BONDS BHS 6,25% 2019-		/			10 500		
FNSBC.01	FCTC NSIA BANQUE 7 % 2020-2025	10	7,622.22	/	7,777.78	50	7 778	
PADS.03	PAD 6,60% 2020-2027		/			10 000		
SNLC.01	SENELEC 6,50% 2018-2025		/			7 350		
SNTS.02	SONATEL 6,50% 2020-2027		/			10 000		
EOM.01	ETAT DU MALI 6.20% 2016-2023		/			3 332		
EOM.02	Etat du Mali 6.50% 2017-2024		/			6 000		
EOM.03	ETAT DU MALI 6,50 % 2018-2025		/			8 000		
EOM.04	ETAT DU MALI 6,50% 2019-2027		/			10 000		
EOM.05	ETAT DU MALI 6,50% 2020-2028		/			10 000		
EOM.06	ETAT DU MALI 6,50% 2020-2027		/	10,500		1 935	10 500	
TPNE.02	TRESOR PUBLIC DU NIGER 6,50% 2019 - 2026		/	10,500		1 981	10 500	
TPNE.03	TRESOR PUBLIC DU NIGER 6,5% 2020-2027		/	10,500		50	10 500	
TPCI.059	TPCI 5,90% 2021-2031		/			10 600		
TPCI.060	TPCI 5,80% 2021-2028		/			10 000		
TPCI.061	TPCI 5,90% 2021-2031		/			10 000		
TPCI.062	TPCI 5,80 % 2021 -2028		/	10,300		2 400	10 300	
TPCI.063	TPCI 5,90% 2021 -2031		/			10 000		
TPNE.01	TRESOR PUBLIC DU NIGER 6,50% 2019-2026	60	10,000	/	10,500		2 300	10 500
TPCI.053	TPCI 5,80% 2020-2027		/			10 600		
TPCI.054	TPCI 5,90% 2020-2030	10	9,950	/			10 300	
TPCI.055	TPCI 5,80% 2020-2027		/	10,500		980	10 500	
TPCI.056	TPCI 5,90% 2020-2030		/			10 300		
TPCI.057	TPCI 5,80% 2020-2027		/			10 000		
TPCI.058	TPCI 5,80% 2021-2028		/			10 075		
TPCI.047	TPCI 5,80% 2020 - 2027		/			10 000		
TPCI.048	TPCI 5,80% 2020- 2027	25	9,900	/			10 090	
TPCI.049	TPCI 5,90% 2020- 2030		/			10 085		
TPCI.050	TPCI 5,90% 2020-2030		/			10 000		
TPCI.051	TPCI 5,80% 2020-2027		/			10 000		
TPCI.052	TPCI 5,90 % 2020-2030		/			10 300		
TPCI.041	TPCI 5,80% 2020-2027		/	10,700		1 956	10 700	
TPCI.042	TPCI 5,90% 2020-2030		/			10 600		
TPCI.043	TPCI 5,90% 2020 - 2030		/	10,500		1 985	10 500	
TPCI.044	TPCI 5,80% 2020 - 2027		/			10 000		
TPCI.045	TPCI 5,80% 2020 -2027		/			10 000		
TPCI.046	TPCI 5,90% 2020 - 2030		/			10 300		
TPCI.035	TPCI 5,75% 2019 -2026		/			10 000		
TPCI.036	TPCI 5,75% 2019- 2026		/			10 000		
TPCI.037	TPCI 5,80% 2019-2026		/			10 000		
TPCI.038	TPCI 5,75% 2019-2026		/			10 000		
TPCI.039	TPCI 5,75% 2019 - 2026		/	10,500		2 400	10 500	
TPCI.040	TPCI 5,75% 2019-2026		/			10 000		
TPCI.029	TPCI 6% 2018-2026	25	9,800	/	10,300		325	10 300
TPCI.030	TPCI 5,95% 2018-2025	20	8,730	/			9 270	
TPCI.031	TPCI 5,75% 2019 - 2026		/			10 000		
TPCI.032	TPCI 2,23% 2019-2026		/			10 000		
TPCI.033	TPCI 5.75% 2019-2026		/	10,500		1 980	10 500	
TPCI.034	TPCI 6% 2019-2029		/	10,000		108	9 999	

jeudi 7 octobre 2021

TPCI.O23	TPCI 5.90% 2016-2026			/			10 075
TPCI.O24	TPCI 6.25% 2017-2029			/			10 300
TPCI.O25	TPCI 5,95% 2017-2024 A			/			10 000
TPCI.O26	TPCI 5,95% 2017-2024 B			/			10 050
TPCI.O27	TPCI 6% 2017-2025			/			10 000
TPCI.O28	TPCI 6% 2018 - 2026	25	9,800	/			10 500
TPCI.O17	TPCI 3% 2014-2024			/			10 000
TPCI.O18	TPCI 5.85% 2014-2021			/			10 000
TPCI.O19	TPCI 5.99% 2015-2025			/	10,050	65	10 000
TPCI.O20	TPCI 5.85% 2015-2022			/			10 000
TPCI.O21	TPCI 6% 2016-2028			/	10,050	266	10 000
TPCI.O22	TPCI 5.90% 2016 - 2026			/			10 000
TPBF.O8	TPBF 6,50% 2019-2027			/	10,200	40	10 500
TPBF.O9	TPBF 6,50% 2019 - 2027			/			10 500
TPBJ.O1	TPBJ 6.50% 2017-2027			/	10,500	5	10 500
TPBJ.O2	TPBJ 6.50% 2018-2025			/	10,200	55	10 200
TPBJ.O3	TPBJ 6,50% 2020-2028			/			10 001
TPCI.O16	TPCI 6.55% 2014-2022			/			10 000
TPBF.O12	TPBF 6.50% 2021-2031			/	10,500	1 980	10 500
TPBF.O13	TPBF 6,50 % 2021 - 2031			/			10 200
TPBF.O4	TPBF 6.50% 2017-2027			/			10 000
TPBF.O5	TPBF 6,50% 2017-2024			/			10 500
TPBF.O6	TPBF 6.50% 2018-2025			/	10,500	2 287	10 500
TPBF.O7	TPBF 6,50% 2018- 2025			/			10 000
EOM.O7	ETAT DU MALI 6.50% 2021-2031			/	10,500	1 955	10 000
EOS.O5	ETAT SENEGAL 6.50% 2013-2023			/			10 000
EOS.O6	ETAT SENEGAL 6.50% 2014-2021			/			1 000
EOS.O7	ETAT SENEGAL 6.30% 2015-2025	24	10,000	/			10 500
TPBF.O10	TPBF 6,50% 2020 - 2028			/			10 470
TPBF.O11	TPBF 6,50 % 2020-2028			/			10 000
BIDC.O4	BIDC-EBID 6.10% 2017-2027			/			7 500
BIDC.O5	BIDC-EBID 6,40% 2019-2026			/	10,500	948	10 500
BIDC.O6	BIDC-EBID 6,50 % 2021-2028			/	10,500	1 300	10 500
BOAD.O12	BOAD 5.95% 2014-2021			/			10 050
CRRH.O1	CRRH-UEMOA 6.10% 2012-2022			/			9 925
CRRH.O2	CRRH-UEMOA 6.10% 2012-2024			/			10 000
CRRH.O9	CRRH-UEMOA 6.05% 2018-2033			/			8 333
CRRH.O3	CRRH-UEMOA 6% 2013-2023			/			10 000
CRRH.O4	CRRH-UEMOA 6% 2014-2024			/			9 975
CRRH.O5	CRRH-UEMOA 5.85% 2015-2025			/			10 100
CRRH.O6	CRRH-UEMOA 5.85% 2016-2026			/			10 230
CRRH.O7	CRRH-UEMOA 5.95% 2017-2029			/			7 083
CRRH.O8	CRRH-UEMOA 5.95% 2018-2030			/			7 898

SUKUK ET TITRES ASSIMILES

Symbole	Titre	Quantité résiduelle à l'achat	Cours Achat / Vente	Quantité résiduelle à la vente	Cours de Référence
SUKCI.S2	SUKUK CI 5.75% 2016-2023		/		10 400
SUKSN.S2	SUKUK SN 6% 2016-2026		/		10 400
SUKTG.S1	SUKUK TG 6.5% 2016-2026		/		10 400

CALENDRIER DES ASSEMBLEES GENERALES

ANNEE : 2021

Société	Nature	Date	Heure	Lieu
CROWN SIEM CI	Mixte	21/10/2021	09:00:00	Maison de l'Entreprise, au Plateau, à l'Angle du Boulevard de la République et de l'Avenue Lamblin
NSBC	Ordinaire	06/08/2021	10:00:00	Maison du Patronat Ivoirien (CGECI) sise à Abidjan Plateau, Avenue Lamblin
TOTAL SENEGAL S.A.	Mixte	30/06/2021	17:00:00	Lamantin Beach Hôtel et par VISIOCONFERENCE
BERNABE CI	Ordinaire	28/06/2021	10:00:00	Salle de conférence du Radisson Blu Hôtel situé près de l'Aéroport d'Abidjan
UNIWAX CI	Ordinaire	25/06/2021	09:00:00	Espace Latrille Events, sis à Abidjan Commune de Cocody, aux Deux-Plateaux (Carrefour Duncan)
TRACTAFRIC CI	Ordinaire	24/06/2021	10:00:00	Hôtel AZALAI sis Marcory, Bd VGE, en face de Cap Sud, à côté de la banque BGFI
FILTISAC CI	Ordinaire	24/06/2021	11:00:00	Espace Latrille Events, sis à Abidjan Commune de Cocody, aux Deux-Plateaux Boulevard Latrille
BOLLORE TRANSPORT & LOGISTICS	Ordinaire	24/06/2021	10:00:00	Salle Lough François du palais de la culture sis à Treichville
SAFCA CI	Ordinaire	23/06/2021	10:00:00	Siège de la société, sis à Abidjan, 1, Rue des Carrossiers, Zone 3 C (Face SOCOCE Treichville)
SODECI	Ordinaire	22/06/2021	08:30:00	Visioconférence
TOTAL	Mixte	21/06/2021	10:00:00	Espace Latrille Events, sis à Abidjan Commune de Cocody, aux Deux-Plateaux Boulevard Latrille
CIE CI	Ordinaire	21/06/2021	08:30:00	Visioconférence
PALM CI	Ordinaire	18/06/2021	09:30:00	Visioconférence
ORAGROUP	Mixte	18/06/2021	10:00:00	Hôtel 2 Février, Lomé TOGO
SUCRIVOIRE	Ordinaire	17/06/2021	09:30:00	Visioconférence
BICI CI	Ordinaire	17/06/2021	10:00:00	Auditorium de la Maison des Entreprises (CGECI) sise au Plateau
SOGB	Ordinaire	17/06/2021	11:00:00	Immeuble CRRAE - UEMOA sis à Abidjan Plateau
NEI-CEDA CI	Ordinaire	16/06/2021	10:00:00	Hôtel TIAMA, Abidjan-Plateau
CFAO MOTORS CI	Ordinaire	15/06/2021	09:00:00	Siège social sis à Abidjan Treichville, 117, Boulevard de Marseille
SETAO CI	Ordinaire	15/06/2021	10:00:00	Hôtel TIAMA (salon EBENE), Abidjan-Plateau
SAPH CI	Ordinaire	14/06/2021	09:30:00	Visioconférence
NESTLE CI	Ordinaire	04/06/2021	10:00:00	Visioconférence
AIR LIQUIDE CI	Ordinaire	04/06/2021	09:00:00	Salle de conférence de la CRRAE-UMOA, à Abidjan
SITAB	Ordinaire	03/06/2021	10:00:00	SALLE JEWELS de la CGECI (Plateau)
SMB	Ordinaire	01/06/2021	09:30:00	Angle du Boulevard de la République et de l'Avenue Lamblin
ECOBANK TG	Mixte	27/05/2021	10:30:00	Visioconférence
SOLIBRA	Mixte	21/05/2021	09:00:00	Espace CRISTAL 8, rue du Chevalier de Clieu Zone 4 C « Salle PLATINIUM » ABIDJAN
SGB CI	Mixte	19/05/2021	09:00:00	Espace Latrille Events, sis à Abidjan Commune de Cocody, aux Deux-Plateaux Boulevard Latrille
SIB	Ordinaire	17/05/2021	09:00:00	Maison de l'Entreprise (siège du Patronat Ivoirien), Abidjan-Plateau à l'Angle du Boulevard de la République
SONATEL	Ordinaire	28/04/2021	10:00:00	Visioconférence
ONATEL BF	Ordinaire	27/04/2021	14:00:00	Hôtel SOPATEL SILMANDE, OUAGADOUGOU-BURKINA FASO
UNILEVER CI	Mixte	19/04/2021	08:00:00	Visioconférence
BANK OF AFRICA ML	Mixte	16/04/2021	09:30:00	Siège de la banque
BANK OF AFRICA SN	Ordinaire	16/04/2021	09:30:00	Immeuble Elan II au 2ème Etage, Almadies, Zone 12, Route de Ngor à Dakar
BANK OF AFRICA CI	Ordinaire	15/04/2021	10:00:00	Salle Jewels du Patronat Ivoirien (CGECI) sis à Abidjan Plateau, immeuble MDE
ECOBANK CI	Mixte	08/04/2021	10:00:00	Hôtel Radisson Blu, sis à Abidjan Port Bouët, route de l'aéroport international Felix Houphouët Boigny
BANK OF AFRICA BN	Ordinaire	08/04/2021	10:00:00	Hôtel GOLDEN TULIP à Cotonou
CORIS BANK INTERNATIONAL	Mixte	08/04/2021	09:00:00	Hôtel SOPATEL Silmandé SA, à Ouagadougou
BANK OF AFRICA NG	Ordinaire	07/04/2021	10:00:00	Centre de Formation de la BOA NIGER (BOA-Siège)
BANK OF AFRICA BF	Mixte	01/04/2021	10:00:00	Salle WANGO de LAICO HOTEL OUAGA 2000
SICABLE	Ordinaire	30/03/2021	10:00:00	L'hôtel TIAMA, à ABIDJAN

jeudi 7 octobre 2021

BANK OF AFRICA SN	Ordinaire	26/03/2021	09:30:00	Immeuble Elan II au 2ème Etage, Almadies, Zone 12, Route de Ngor à Dakar
-------------------	-----------	------------	----------	---

L'actualité de la BRVM sur nos plateformes digitales

Infos BRVM

Pour recevoir les informations boursières par SMS, souscrivez :



Côte d'Ivoire : *430#
Bénin : *430*15#



Côte d'Ivoire : #139#
Burkina Faso : *310#



Côte d'Ivoire : *431#
Niger : *512*9#
Togo : *310#

Site web

www.brvm.org

Application Mobile

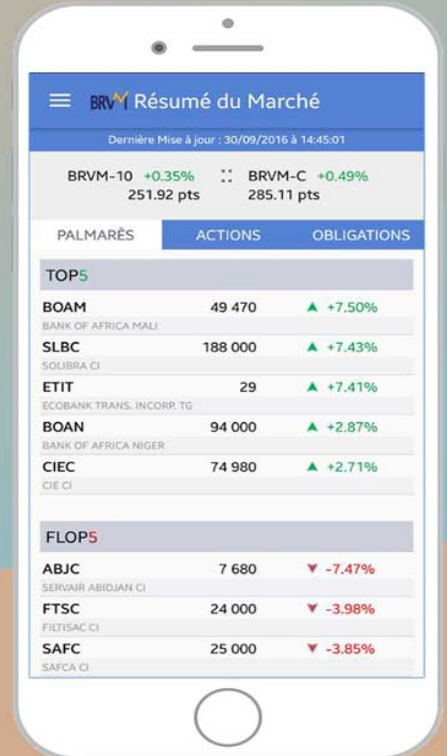

Disponible sur
 Google play

Disponible sur
 App Store



Nous suivre sur :

