

<b>BRVM 10</b>	<b>161,47</b>
Variation Jour	↓ -0,56 %
Variation annuelle	↑ 5,19 %



# BULLETIN OFFICIEL DE LA COTE

N° 142

mardi 26 juillet 2022

Site : www.brvm.org

<b>BRVM Composite</b>	<b>208,33</b>
Variation Jour	↓ -0,17 %
Variation annuelle	↑ 2,99 %

Evolution des indices

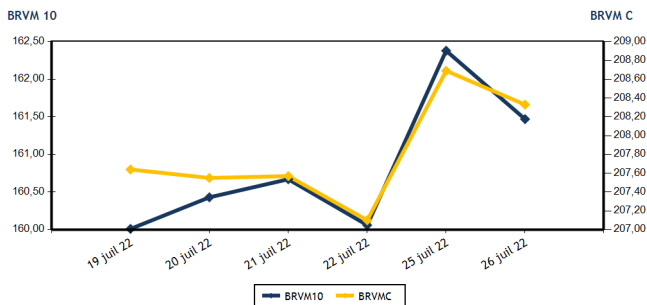

Volumes et valeurs transigés

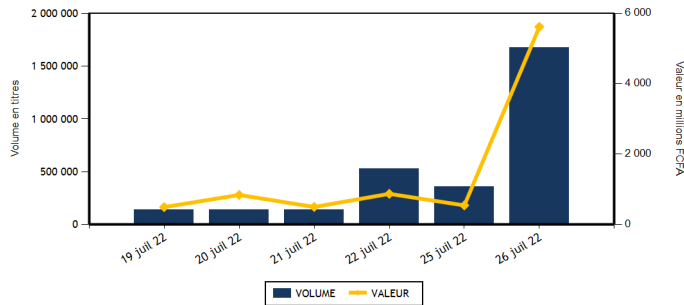

Actions	Niveau	Evol. Jour
Capitalisation boursière (FCFA)(Actions & Droits)	6 271 163 950 486	-0,18 %
Volume échangé (Actions & Droits)	1 151 387	225,02 %
Valeur transigée (FCFA) (Actions & Droits)	464 608 835	-6,38 %
Nombre de titres transigés	40	0,00 %
Nombre de titres en hausse	9	28,57 %
Nombre de titres en baisse	16	14,29 %
Nombre de titres inchangés	15	-21,05 %

Obligations	Niveau	Evol. Jour
Capitalisation boursière (FCFA)	8 018 102 415 230	0,05 %
Volume échangé	522 472	11 572,74 %
Valeur transigée (FCFA)	5 150 550 407	11 405,62 %
Nombre de titres transigés	8	100,00 %
Nombre de titres en hausse	2	
Nombre de titres en baisse	1	
Nombre de titres inchangés	5	25,00 %

**PLUS FORTES HAUSSES**

Titres	Cours	Evol. Jour	Evol. annuelle
BOLLORE (SDSC)	1 825	7,35 %	-28,99 %
CIE CI (CIEC)	2 305	3,36 %	21,64 %
SAPH CI (SPHC)	6 245	2,38 %	20,21 %
NSIA BANQUE COTE D'IVOIRE (NSBC)	5 965	1,27 %	-3,56 %
SICABLE CI (CABC)	1 165	0,87 %	14,78 %

**PLUS FORTES BAISES**

Titres	Cours	Evol. Jour	Evol. annuelle
BERNABE CI (BNBC)	2 130	-7,39 %	-2,07 %
SICOR CI (SICC)	6 375	-6,87 %	24,51 %
VIVO ENERGY CI (SHEC)	850	-5,03 %	-1,16 %
SOCIETE IVOIRIENNE DE BANQUE (SIBC)	4 270	-2,95 %	7,15 %
SERVAIR ABIDJAN CI (ABJC)	1 625	-1,52 %	-7,14 %

**INDICES SECTORIELS**

Base = 100 au 14 juin 1999	Nombre de sociétés	Valeur	Evol. Jour	Evol. annuelle	Volume	Valeur	PER moyen
BRVM - INDUSTRIE	12	114,78	0,00 %	4,24 %	12 992	72 202 125	28,17
BRVM - SERVICES PUBLICS	4	476,08	-0,25 %	6,07 %	20 127	117 395 860	9,41
BRVM - FINANCES	15	76,89	-0,44 %	-0,31 %	1 098 569	179 253 720	7,44
BRVM - TRANSPORT	2	444,33	7,20 %	-28,58 %	1 209	2 065 125	7,13
BRVM - AGRICULTURE	5	330,62	0,53 %	35,88 %	7 904	74 939 170	6,21
BRVM - DISTRIBUTION	7	372,01	-0,90 %	-8,69 %	9 887	17 912 580	28,05
BRVM - AUTRES SECTEURS	1	1 462,15	-0,84 %	62,33 %	699	840 255	14,23
BRVM - PETITES CAPITALISATIONS	-	-	-	-	-	-	-

Indicateurs	1er et 2è Comp.	BRVM PC
PER moyen du marché	8,18	
Taux de rendement moyen du marché	6,60	
Taux de rentabilité moyen du marché	7,09	
Nombre de sociétés cotées	46	
Nombre de lignes obligataires	101	
Volume moyen annuel par séance	1 195 389,00	
Valeur moyenne annuelle par séance	1 598 308 504,27	

Indicateurs	1er et 2è Comp.	BRVM PC
Ratio moyen de liquidité	59,41	
Ratio moyen de satisfaction	43,78	
Ratio moyen de tendance	73,69	
Ratio moyen de couverture	135,70	
Taux de rotation moyen du marché	0,11	
Prime de risque du marché	6,33	
Nombre de SGI participantes	28	

**Définitions**

Volume moyen annuel par séance = Valeur annuel échangé / nombre de séances  
 Valeur moyenne annuelle par séance = Valeur annuelle échangée / nombre de séances  
 Ratio moyen de liquidité = Moyenne des ratios de liquidité (Titres échangés / Volume des ordres de vente)  
 Ratio moyen de satisfaction = Moyenne des ratios de satisfaction (Titres échangés / Volume des ordres d'achat)  
 Ratio moyen de tendance = Moyenne des ratios de tendance (Volume des ordres d'achat / Volume des ordres de vente)  
 Ratio moyen de couverture = Moyenne des ratios de couverture (Volume des ordres de vente / Volume des ordres d'achat)

Taux moyen de rotation = moyenne des taux de rotation des actions cotées (volume transigé/capi flottante)  
 PER moyen du marché = moyenne des PER des actions cotées ayant un PER positif  
 Taux de rendement moyen = moyenne des taux de rendement des actions cotées ayant distribué un dividende  
 Taux de rentabilité moyen = moyenne des taux de rentabilité des actions cotées  
 Prime de risque du marché = (1 / le PER moyen du marché) - le taux de référence actuel des emprunts d'Etat



BRVM - BOURSE REGIONALE DES VALEURS MOBILIERES  
 BRVM - Société Anonyme au capital de 3.062.040.000 CFA - RC : CI - ABJ - 1997 - B - 208435 - CC : 9819725 - E  
 Siège Social : Abidjan - CÔTE D'IVOIRE. Adresse : 18, Rue Joseph ANOMA (Rue des Banques) - Abidjan  
 Tél. : +225 20 32 66 85 / 86, Fax : +225 20 32 66 84, Mail : brvm@brvm.org, Site Web : www.brvm.org

**MARCHE DES ACTIONS**

Symbole	Titre	Cours Précédent	Cours du jour		Variation jour	Séance de cotation		Cours Référence	Variation de l'année précédente	Dernier dividende payé		Rdt. Net	PER
			Ouv.	Clôt.		Volume	Valeur			Montant net	Date		
<b>SECTEUR - INDUSTRIE</b>		<b>114,78</b>	<b>points</b>		<b>0,00 %</b>								
CABC	SICABLE CI	1 155	1 160	1 165	0,87 %	774	897 970	1 165	14,78 %	133,00	2-août-21	11,42 %	172,01
FTSC	FILTISAC CI	1 340	1 300	1 345	0,37 %	1 922	2 569 070	1 345	-19,94 %	235,00	30-juil.-21	17,47 %	
NEIC	NEI-CEDA CI	725	725	720	-0,69 %	200	143 570	720	15,20 %	9,00	28-juin-01		9,38
NTLC	NESTLE CI	7 185	7 210	7 185	0,00 %	9 208	66 179 590	7 185	56,03 %	363,67	30-juil.-21	5,06 %	7,46
SEMC	CROWN SIEM CI	740	NC	NC	0,00 %			740	-3,27 %	14,40	28-déc.-21	1,95 %	7,82
SIVC	AIR LIQUIDE CI	825	825	825	0,00 %	110	90 750	825	-7,82 %	63,00	29-sept.-17		
SLBC	SOLIBRA CI	145 000	NC	NC	0,00 %			145 000	-7,05 %	2 736,00	3-août-21	1,89 %	10,84
SMBC	SMB CI	7 190	7 100	7 185	-0,07 %	212	1 506 005	7 185	4,13 %	810,00	15-juil.-21	11,27 %	5,96
STBC	SITAB CI	6 000	6 000	6 000	0,00 %	11	66 000	6 000	-2,91 %	445,12	21-juil.-22	7,42 %	11,34
TTRC	TRITURAF CI-Ste en Liquidation	490	SP	SP	0,00 %			490	0,00 %	1 440,00	19-juil.-02		
UNLC	UNILEVER CI	5 780	NC	NC	0,00 %			5 780	18,20 %	1 233,00	9-juil.-12		8,71
UNXC	UNIWAX CI	(d) 1 350	1 350	1 350	0,00 %	555	749 170	1 290	-32,50 %	60,75	29-juil.-22	4,50 %	20,00
<b>TOTAL</b>						<b>12 992</b>	<b>72 202 125</b>						<b>28,17</b>
<b>SECTEUR - SERVICES PUBLICS</b>		<b>476,08</b>	<b>points</b>		<b>-0,25 %</b>								
CIEC	CIE CI	2 230	2 230	2 305	3,36 %	5 554	12 060 640	2 305	21,64 %	153,16	25-juil.-22	6,64 %	13,23
ONTBF	ONATEL BF	3 750	3 750	3 750	0,00 %	8 970	33 629 125	3 750	-4,94 %	416,58	15-juin-22	11,11 %	7,88
SDCC	SODE CI	5 150	5 150	5 145	-0,10 %	1 086	5 542 655	5 145	19,79 %	337,50	27-juil.-21	6,56 %	10,64
SNTS	SONATEL SN	14 990	14 990	14 900	-0,60 %	4 517	66 163 440	14 900	6,62 %	1 400,00	18-mai-22	9,40 %	5,90
<b>TOTAL</b>						<b>20 127</b>	<b>117 395 860</b>						<b>9,41</b>
<b>SECTEUR - FINANCES</b>		<b>76,89</b>	<b>points</b>		<b>-0,44 %</b>								
BICC	BICI CI	6 400	NC	NC	0,00 %			6 400	-13,51 %	518,00	15-juil.-22	8,09 %	11,11
BOAB	BANK OF AFRICA BN	6 100	6 195	6 150	0,82 %	2 540	15 621 450	6 150	16,04 %	546,00	25-mai-22	8,88 %	7,48
BOABF	BANK OF AFRICA BF	5 800	5 800	5 750	-0,86 %	148	854 250	5 750	-7,26 %	448,00	4-mai-22	7,79 %	5,95
BOAC	BANK OF AFRICA CI	5 050	5 050	5 000	-0,99 %	3 989	20 168 760	5 000	-14,60 %	374,00	28-avr.-22	7,48 %	6,01
BOAM	BANK OF AFRICA ML	1 575	1 575	1 575	0,00 %	1 358	2 140 390	1 575	6,06 %	271,00	15-mai-19		13,76
BOAN	BANK OF AFRICA NG	6 250	6 250	6 295	0,72 %	136	846 160	6 295	23,43 %	567,30	12-mai-22	9,01 %	8,71
BOAS	BANK OF AFRICA SENEGAL	2 450	2 440	2 450	0,00 %	745	1 806 640	2 450	4,26 %	161,01	1-juin-21	6,57 %	5,31
CBIBF	CORIS BANK INTERNATIONAL	9 000	8 550	9 000	0,00 %	301	2 656 550	9 000	-14,29 %	448,00	6-juil.-22	4,98 %	6,19
ECOC	ECOBANK COTE D'IVOIRE	4 400	4 300	4 350	-1,14 %	14 111	60 682 050	4 350	-9,09 %	420,30	29-avr.-22	9,66 %	6,98
ETIT	ECOBANK TRANS. INCORP. TG	18	18	18	0,00 %	1 065 670	19 184 710	18	0,00 %	0,90	20-juin-22	5,00 %	1,68
NSBC	NSIA BANQUE COTE D'IVOIRE	5 890	5 850	5 965	1,27 %	1 739	10 160 880	5 965	-3,56 %	77,69	27-juil.-20	1,30 %	6,22
ORGT	ORAGROUP TOGO	3 410	3 410	3 410	0,00 %	2 050	6 990 200	3 410	-18,62 %	59,52	17-juil.-20	1,75 %	11,96
SAFC	SAFCA CI	910	910	910	0,00 %	13	11 830	910	7,06 %	23,04	29-juil.-11		
SGBC	SOCIETE GENERALE COTE D'IVOIRE	14 400	14 300	14 300	-0,69 %	1 340	19 175 300	14 300	34,97 %	1 004,93	10-juin-22	7,03 %	6,60
SIBC	SOCIETE IVOIRIENNE DE BANQUE	4 400	4 400	4 270	-2,95 %	4 429	18 954 550	4 270	7,15 %	405,00	30-juin-22	9,48 %	6,27
<b>TOTAL</b>						<b>1 098 569</b>	<b>179 253 720</b>						<b>7,44</b>
<b>SECTEUR - TRANSPORT</b>		<b>444,33</b>	<b>points</b>		<b>7,20 %</b>								
SDSC	BOLLORE	1 700	1 700	1 825	7,35 %	1 209	2 065 125	1 825	-28,99 %	130,00	23-juin-22	7,12 %	7,13
SVOC	MOVIS CI	2 395	SP	SP	0,00 %			2 395	0,00 %	270,00	5-juil.-99		

TOTAL

1 209

2 065 125

7,13

**MARCHE DES ACTIONS**

Symbole	Titre	Cours Précédent	Cours du jour		Variation jour	Séance de cotation		Cours Référence	Variation de l'année précédente	Dernier dividende payé		Rdt. Net	PER
			Ouv.	Clôt.		Volume	Valeur			Montant net	Date		
<b>SECTEUR - AGRICULTURE</b>		<b>330,62</b>	<b>points</b>		<b>↑</b>	<b>0,53 %</b>							
PALC	PALM CI	12 350	12 395	12 300	-0,40 %	4 520	55 603 910	12 300	75,97 %	102,51	27-août-21	0,83 %	4,48
SCRC	SUCRIVOIRE	1 050	1 020	1 050	0,00 %	212	222 060	1 050	9,38 %	40,50	20-août-21	3,86 %	
SICC	SICOR CI	6 845	6 845	6 375	-6,87 %	82	537 845	6 375	24,51 %	1 919,00	25-sept.-00		3,87
SOGC	SOGB CI	6 000	6 000	6 000	0,00 %	2 125	12 750 000	6 000	20,00 %	541,81	21-juil.-22	9,03 %	8,80
SPHC	SAPH CI	6 100	6 050	6 245	2,38 %	965	5 825 355	6 245	20,21 %	132,30	24-août-21	2,12 %	7,69
<b>TOTAL</b>						<b>7 904</b>	<b>74 939 170</b>						<b>6,21</b>
<b>SECTEUR - DISTRIBUTION</b>		<b>372,01</b>	<b>points</b>		<b>↓</b>	<b>-0,90 %</b>							
ABJC	SERVAIR ABIDJAN CI	1 650	1 650	1 625	-1,52 %	330	542 775	1 625	-7,14 %	164,96	30-sept.-19		18,60
BNBC	BERNABE CI	2 300	2 300	2 130	-7,39 %	149	338 620	2 130	-2,07 %	45,00	19-juil.-19		88,28
CFAC	CFAO MOTORS CI	870	870	870	0,00 %	4 900	4 258 000	870	-26,89 %	22,15	15-juil.-21	2,55 %	23,51
PRSC	TRACTAFRIC MOTORS CI	3 735	3 735	3 740	0,13 %	2 553	9 536 230	3 740	-10,95 %	162,90	2-sept.-21	4,36 %	12,49
SHEC	VIVO ENERGY CI	895	895	850	-5,03 %	803	707 520	850	-1,16 %	63,90	26-nov.-20	7,52 %	25,02
TTLC	TOTAL CI	2 220	2 220	2 215	-0,23 %	39	86 430	2 215	5,48 %	109,31	27-sept.-21	4,94 %	12,52
TTLS	TOTAL SN	2 300	2 180	2 300	0,00 %	1 113	2 443 005	2 300	16,46 %	187,30	22-juil.-22	8,14 %	15,97
<b>TOTAL</b>						<b>9 887</b>	<b>17 912 580</b>						<b>28,05</b>
<b>AUTRES SECTEURS</b>		<b>1 462,15</b>	<b>points</b>		<b>↓</b>	<b>-0,84 %</b>							
STAC	SETAO CI	1 195	1 275	1 185	-0,84 %	699	840 255	1 185	62,33 %	66,15	18-juil.-22	5,58 %	14,23
<b>TOTAL</b>						<b>699</b>	<b>840 255</b>						<b>14,23</b>
<b>TOTAL - Marché des actions</b>						<b>1 151 387</b>	<b>464 608 835</b>						

**MARCHE DES DROITS**

Symbole	Titre	Cours Précédent	Cours du jour		Variation jour	Séance de cotation		Cours Référence	Variation depuis l'origine	Parité	Periode de négociation	
			Ouv.	Clôt.		Volume	Valeur				Début	fin
<b>TOTAL</b>												
<b>TOTAL - Marché des droits</b>												

**TROISIEME COMPARTIMENT - BRVM PETITES CAPITALISATIONS**

Symbole	Titre	Cours Précédent	Cours du jour		Variation jour	Séance de cotation		Cours Référence	Variation depuis l'origine
			Ouv.	Clôt.		Volume	Valeur		
<b>TOTAL</b>									
<b>TOTAL - 3ème Compartiment - BRVM PC</b>									

**Légende:**  
 (d) Ex-dividende (V) Variation par rapport au cours de référence  
 Cours du jour: Ouv.: Ouverture Clôt.: Clôture Moy.: Moyen  
 Mentions : NC: Non Coté Ex-c: Ex-coupon Ex-d: Ex-droit SP: Suspendu Val-T: Valeur Théorique  
 PER = Cours / BNPA selon les données disponibles Rdt. Net: Rendement net (DNPA / Cours)  
 Comp.: 1 - Premier Compartiment 2 - Second Compartiment 3 - Compartiment de croissance  
 Ratio de liquidité = Titres échangés / Volume des ordres de vente  
 : Progression de l'indice sectoriel : Stabilité de l'indice sectoriel : Recul de l'indice sectorie

MARCHE DES OBLIGATIONS

Symbole	Titre	Valeur nominale	Cours Précédent	Cours du jour	Cours Référence	Séance de cotation		Coupon couru	Coupon d'intérêt		Type Amort	
						Volume	Valeur	Période	Montant net	Eché.		
<b>OBLIGATIONS D'ETAT</b>												
EOM.01	ETAT DU MALI 6.20% 2016-2023	1 665	1 665	NC	1 665			18,10	A	103,23	23-mai-23	ACD
EOM.02	Etat du Mali 6.50% 2017-2024	4 000	4 000	NC	4 000			69,10	A	260,00	20-avr.-23	AC
EOM.03	ETAT DU MALI 6,50 % 2018-2025	8 000	8 000	NC	8 000			523,56	A	650,00	5-oct.-22	AC
EOM.04	ETAT DU MALI 6,50% 2019-2027	10 000	10 000	NC	10 000			24,93	A	650,00	12-juil.-23	AC
EOM.05	ETAT DU MALI 6,50% 2020-2028	10 000	10 000	NC	10 000			215,48	A	650,00	27-mars-23	ACD
EOM.06	ETAT DU MALI 6,50% 2020-2027	10 000	10 000	NC	10 000			423,84	A	650,00	30-nov.-22	AC
EOM.07	ETAT DU MALI 6.50% 2021-2031	10 000	10 000	10 300	10 300	32	329 600	179,86	A	650,00	16-avr.-23	AC
EOS.05	ETAT SENEGAL 6.50% 2013-2023	10 000	10 000	NC	10 000			319,61	S	325,00	29-juil.-22	ACD
EOS.07	ETAT SENEGAL 6.30% 2015-2025	10 000	10 700	NC	10 700			107,01	S	317,59	25-nov.-22	ACD
TPBF.010	TPBF 6,50% 2020 - 2028	10 000	10 700	NC	10 700			226,09	S	325,00	20-sept.-22	ACD
TPBF.011	TPBF 6,50 % 2020-2028	10 000	10 000	NC	10 000			30,03	S	325,00	9-janv.-23	ACD
TPBF.012	TPBF 6.50% 2021-2031	10 000	10 700	NC	10 700			217,26	S	325,00	25-sept.-22	ACD
TPBF.013	TPBF 6,50 % 2021 - 2031	10 000	10 500	NC	10 500			35,33	S	325,00	6-janv.-23	ACD
TPBF.04	TPBF 6.50% 2017-2027	10 000	10 500	10 500	10 500	2 764	27 919 800	313,43	S	322,33	31-juil.-22	ACD
TPBF.05	TPBF 6,50% 2017-2024	10 000	10 700	NC	10 700			47,95	S	325,00	29-déc.-22	ACD
TPBF.06	TPBF 6.50% 2018-2025	10 000	10 700	NC	10 700			90,33	S	324,11	5-déc.-22	ACD
TPBF.07	TPBF 6,50% 2018- 2025	10 000	10 000	NC	10 000			127,17	S	325,00	15-nov.-22	AC
TPBF.08	TPBF 6,50% 2019-2027	10 000	10 500	NC	10 500			144,25	S	327,67	6-nov.-22	ACD
TPBF.09	TPBF 6,50% 2019 - 2027	10 000	10 600	10 500	10 500	303	3 181 500	193,58	S	325,00	8-oct.-22	ACD
TPBJ.03	TPBJ 6,50% 2020-2028	10 000	10 000	NC	10 000			596,58	A	650,00	25-août-22	AC
TPBJ.04	TPBJ 5,50 % 2022-2037	10 000	10 000	NC	10 000			221,51	A	550,00	1-mars-23	AC
TPBJ.05	TPBJ 5,85 % 2022-2042	10 000	10 000	10 100	10 100	134	1 353 400	235,60	A	585,00	1-mars-23	ACD
TPCI.017	TPCI 3% 2014-2024	10 000	10 000	NC	10 000			30,33	S	150,00	19-déc.-22	ACD
TPCI.019	TPCI 5.99% 2015-2025	10 000	10 000	NC	10 000			119,80	A	599,00	14-mai-23	ACD
TPCI.020	TPCI 5.85% 2015-2022	10 000	10 000	NC	10 000			179,02	S	292,50	5-oct.-22	ACD
TPCI.021	TPCI 6% 2016-2028	10 000	10 000	NC	10 000			179,18	A	600,00	8-avr.-23	ACD
TPCI.022	TPCI 5.90% 2016 - 2026	10 000	10 000	NC	10 000			66,27	A	590,00	15-juin-23	ACD
TPCI.023	TPCI 5.90% 2016-2026	10 000	10 215	NC	10 215			405,73	A	590,00	17-nov.-22	ACD
TPCI.024	TPCI 6.25% 2017-2029	10 000	10 700	NC	10 700			199,80	S	312,50	30-sept.-22	ACD
TPCI.025	TPCI 5,95% 2017-2024 A	10 000	10 000	NC	10 000			151,19	S	297,50	24-oct.-22	ACD
TPCI.026	TPCI 5,95% 2017-2024 B	10 000	10 100	NC	10 100			124,50	S	297,50	10-nov.-22	ACD
TPCI.027	TPCI 6% 2017-2025	10 000	10 250	NC	10 250			44,26	S	300,00	29-déc.-22	ACD
TPCI.028	TPCI 6% 2018 - 2026	10 000	10 700	NC	10 700			588,49	A	600,00	2-août-22	ACD
TPCI.029	TPCI 6% 2018-2026	10 000	10 000	NC	10 000			460,27	A	600,00	19-oct.-22	ACD
TPCI.030	TPCI 5,95% 2018-2025	7 000	7 105	NC	7 105			49,07	S	208,82	13-déc.-22	ACD
TPCI.031	TPCI 5,75% 2019 - 2026	10 000	10 230	NC	10 230			56,71	A	575,00	20-juin-23	ACD
TPCI.032	TPCI 2,23% 2019-2026	10 000		NC				21,99	A	223,00	20-juin-23	ACD
TPCI.033	TPCI 5.75% 2019-2026	8 000	8 560	NC	8 560			161,32	A	460,00	20-mars-23	ACD
TPCI.034	TPCI 6% 2019-2029	8 750	8 750	NC	8 750			184,11	A	525,00	20-mars-23	ACD
TPCI.035	TPCI 5,75% 2019 -2026	10 000	10 150	NC	10 150			23,63	A	575,00	11-juil.-23	ACD
TPCI.036	TPCI 5,75% 2019- 2026	10 000	10 180	NC	10 180			534,04	A	575,00	21-août-22	ACD
TPCI.037	TPCI 5,80% 2019-2026	10 000	10 290	NC	10 290			371,84	A	580,00	4-déc.-22	ACD
TPCI.038	TPCI 5,75% 2019-2026	10 000	10 000	10 000	10 000	200 000	2 000 000 000	368,63	A	575,00	4-déc.-22	ACD
TPCI.039	TPCI 5,75% 2019 - 2026	10 000	10 700	10 700	10 700	300 005	3 000 053 500	444,25	A	575,00	17-oct.-22	ACD
TPCI.040	TPCI 5,75% 2019-2026	10 000	10 200	NC	10 200			310,34	A	575,00	10-janv.-23	ACD
TPCI.041	TPCI 5,80% 2020-2027	10 000	10 700	NC	10 700			235,18	A	580,00	28-févr.-23	ACD
TPCI.042	TPCI 5,90% 2020-2030	10 000	10 500	NC	10 500			239,23	A	590,00	28-févr.-23	ACD
TPCI.043	TPCI 5,90% 2020 - 2030	10 000	10 000	NC	10 000			151,95	A	590,00	23-avr.-23	ACD
TPCI.044	TPCI 5,80% 2020 - 2027	10 000	10 075	NC	10 075			149,37	A	580,00	23-avr.-23	ACD
TPCI.045	TPCI 5,80% 2020 -2027	10 000	10 000	NC	10 000			63,56	A	580,00	16-juin-23	ACD
TPCI.046	TPCI 5,90% 2020 - 2030	10 000	10 000	NC	10 000			64,66	A	590,00	16-juin-23	ACD
TPCI.047	TPCI 5,80% 2020 - 2027	10 000	10 250	NC	10 250			63,56	A	580,00	16-juin-23	ACD
TPCI.048	TPCI 5,80% 2020- 2027	10 000	10 000	NC	10 000			575,23	A	580,00	29-juil.-22	ACD
TPCI.049	TPCI 5,90% 2020- 2030	10 000	10 085	NC	10 085			585,15	A	590,00	29-juil.-22	ACD
TPCI.050	TPCI 5,90% 2020-2030	10 000	10 000	NC	10 000			536,66	A	590,00	28-août-22	ACD
TPCI.051	TPCI 5,80% 2020-2027	10 000	10 100	NC	10 100			471,95	A	580,00	2-oct.-22	ACD
TPCI.052	TPCI 5,90 % 2020-2030	10 000	10 200	NC	10 200			480,08	A	590,00	2-oct.-22	ACD
TPCI.053	TPCI 5,80% 2020-2027	10 000	10 600	NC	10 600			430,63	A	580,00	28-oct.-22	ACD
TPCI.054	TPCI 5,90% 2020-2030	10 000	10 300	NC	10 300			438,05	A	590,00	28-oct.-22	ACD
TPCI.055	TPCI 5,80% 2020 -2027	10 000	10 500	NC	10 500			340,05	A	580,00	24-déc.-22	ACD

mardi 26 juillet 2022

TPCI.056	TPCI 5,90% 2020- 2030	10 000	10 700	NC	10 700			345,92	A	590,00	24-déc.-22	ACD
TPCI.057	TPCI 5,80% 2020-2027	10 000	10 000	NC	10 000			394,08	A	580,00	20-nov.-22	ACD
TPCI.058	TPCI 5,80% 2021-2028	10 000	10 400	NC	10 400			220,88	A	580,00	9-mars-23	ACD
TPCI.059	TPCI 5,90% 2021-2031	10 000	10 500	NC	10 500			224,68	A	590,00	9-mars-23	ACD
TPCI.060	TPCI 5,80% 2021-2028	10 000	10 000	NC	10 000			697,59	A	580,00	13-mai-22	ACD
TPCI.061	TPCI 5,90% 2021-2031	10 000	10 050	NC	10 050			709,62	A	590,00	13-mai-22	ACD
TPCI.062	TPCI 5,80 % 2021 -2028	10 000	10 700	NC	10 700			621,32	A	580,00	30-juin-22	ACD
TPCI.063	TPCI 5,90% 2021 -2031	10 000	10 000	NC	10 000			640,46	A	590,00	30-juin-22	ACD
TPCI.064	TPCI 5,80 % 2021 - 2028	10 000	10 180	NC	10 180			546,63	A	580,00	16-août-22	ACD
TPCI.065	TPCI 5,90% 2021-2031	10 000	10 500	NC	10 500			483,32	A	590,00	30-sept.-22	ACD
TPCI.066	TPCI 5,90% 2021-2031	10 000	10 000	NC	10 000			425,12	A	590,00	5-nov.-22	ACD
TPCI.067	TPCI 5,90 % 2021-2036	10 000	10 200	NC	10 200			358,85	A	590,00	16-déc.-22	ACD
TPCI.068	TPCI 5,90 % 2022-2037	10 000	10 700	NC	10 700			282,88	A	590,00	1-févr.-23	ACD
TPCI.069	TPCI 5,75 % 2022-2037	10 000	10 200	NC	10 200			198,49	A	575,00	22-mars-23	ACD
TPCI.070	TPCI 5,75 % 2022-2037	10 000	10 000	NC	10 000			138,63	A	575,00	29-avr.-23	ACD
TPNE.01	TRESOR PUBLIC DU NIGER 6,50% 2019-2026	10 000	10 700	NC	10 700			213,70	A	650,00	28-mars-23	ACD
TPNE.02	TRESOR PUBLIC DU NIGER 6,50% 2019 - 2026	10 000	10 700	NC	10 700			639,32	A	650,00	1-août-22	ACD
TPNE.03	TRESOR PUBLIC DU NIGER 6,5% 2020-2027	10 000	10 700	NC	10 700			641,10	A	650,00	31-juil.-22	ACD
TPNE.04	TRESOR PUBLIC DU NIGER 6,30% 2021-2031	10 000	10 700	NC	10 700			579,95	A	630,00	24-août-22	ACD
<b>TOTAL</b>								<b>503 238</b>		<b>5 032 837 800</b>		

**OBLIGATIONS REGIONALES**

BIDC.04	BIDC-EBID 6.10% 2017-2027	6 250	6 688	NC	6 687.50			41,78	A	381,25	16-juin-23	ACD
BIDC.05	BIDC-EBID 6,40% 2019-2026	10 000	10 700	NC	10 700			24,35	S	320,00	12-janv.-23	ACD
BIDC.06	BIDC-EBID 6,50 % 2021-2028	10 000	10 700	NC	10 700			122,88	S	327,67	18-nov.-22	ACD
CRRH.01	CRRH-UEMOA 6.10% 2012-2022	10 000	9 925	NC	9 925			274,67	S	305,00	13-août-22	AC
CRRH.02	CRRH-UEMOA 6.10% 2012-2024	10 000	10 000	NC	10 000			14,92	S	305,00	17-janv.-23	AC
CRRH.03	CRRH-UEMOA 6% 2013-2023	10 000	10 000	NC	10 000			149,18	S	300,00	26-oct.-22	AC
CRRH.04	CRRH-UEMOA 6% 2014-2024	10 000	9 975	NC	9 975			42,62	S	300,00	30-déc.-22	AC
CRRH.05	CRRH-UEMOA 5.85% 2015-2025	10 000	10 000	NC	10 000			35,26	S	294,90	4-janv.-23	AC
CRRH.06	CRRH-UEMOA 5.85% 2016-2026	10 000	10 230	NC	10 230			36,56	S	292,50	3-janv.-23	ACD
CRRH.07	CRRH-UEMOA 5.95% 2017-2029	6 250	6 250	NC	6 250			70,74	S	185,94	17-nov.-22	AC
CRRH.08	CRRH-UEMOA 5.95% 2018-2030	7 083	7 083	NC	7 083.33			40,30	S	210,73	21-déc.-22	AC
CRRH.09	CRRH-UEMOA 6.05% 2018-2033	7 667	7 667	NC	7 667			44,36	S	231,92	21-déc.-22	AC
<b>TOTAL</b>								<b>0</b>		<b>0</b>		

**OBLIGATIONS PRIVEES**

BHSN.01	DIASPORA BONDS BHS 6,25% 2019-	10 000	10 700	NC	10 700			27,40	S	315,07	10-janv.-23	ACD
FNSBC.01	FCTC NSIA BANQUE 7 % 2020-2025	6 111	6 111	6 111	6 111.11	19 194	117 296 607	45,57	T	104,81	16-sept.-22	ACD
FTIMC.01	FCTC TEYLIMOM IMMO 7 % 2021-2028	10 000	10 200	NC	10 200			260,98	T	171,50	8-juin-22	ACD
ORGT.02	ORAGROUP SA 7,15% 2021-2028	10 000	10 400	10 400	10 400	40	416 000	355,55	S	715,00	26-oct.-22	ACD
PADS.03	PAD 6,60% 2020-2027	10 000	10 200	NC	10 200			176,72	S	330,00	19-oct.-22	ACD
SNLC.01	SENELEC 6,50% 2018-2025	6 000	6 420	NC	6 420			128,23	S	195,00	27-sept.-22	AC
SNTS.02	SONATEL 6,50% 2020-2027	10 000	10 400	NC	10 400			16,47	S	302,99	16-janv.-23	ACD
<b>TOTAL</b>								<b>19 234</b>		<b>117 712 607</b>		

**SUKUK ET TITRES ASSIMILES**

SUKCI.S2	SUKUK CI 5.75% 2016-2023	10 000	10 600	NC	10 600			225,21	S	293,89	7-sept.-22	ACD
SUKSN.S2	SUKUK SN 6% 2016-2026	10 000	10 600	NC	10 600			301,67	S	301,67	26-juil.-22	ACD
SUKTG.S1	SUKUK TG 6.5% 2016-2026	10 000	10 700	NC	10 700			326,67	S	371,86	17-août-22	ACD
<b>TOTAL</b>								<b>0</b>		<b>0</b>		

**TOTAL - Marché des obligations**

522 472 5 150 550 407

**Légende :**  
 (#) (\*) Ex-Coupon couru (##)Cours de référence amorti / Coupon couru Ex-c (#)Ex-marge de profits  
 Cours du jour: Ouv.: Ouverture Clôt.: Clôture Moy.: Moyen  
 Type Amort: Type d'Amortissement IF: In Fine AC: Amortissement Constant AD: Amortissement Dégressif AC: Amortissement Constant Différé  
 Période: Périodicité de paiement des coupons A: Annuelle S: Semestrielle T: Trimestrielle  
 Eché.: Échéance de paiement des intérêts  
 Mentions: NC: Non Coté Ex-c: Ex-coupon ou Ex-droit SP: Suspendu

## INFORMATIONS

## OPERATIONS EN COURS

Emetteur	Opération
PALM CI	Païement de dividendes de 1 236,34 F CFA net par action, le 31/08/2022
TRACTAFRIC CI	Païement de dividendes de 175,86 F CFA net par action, le 30/08/2022
UNIWAX CI	Païement de dividendes de 60,75 F CFA net par action, le 29/07/2022

## AVIS

Entité	N°	Nature	Objet
--------	----	--------	-------

## COMMUNIQUES

Emetteur	N°	Nature	Objet
ECOBANK TG	20220726	Rapport d'activités du 1er semestre	Rapport d'activités au 1er semestre 2022 - ETI TG

**QUANTITES RESIDUELLES**
**MARCHE DES ACTIONS**

Symbole	Titre	Quantité résiduelle à l'achat	Cours Achat / Vente		Quantité résiduelle à la vente	Cours de Référence	
ABJC	SERVAIR ABIDJAN CI	297	1,625	/	1,650	191	1 625
BICC	BICI CI	8	6,200	/	6,400	789	6 400
BNBC	BERNABE CI	176	2,130	/	2,315	2	2 130
BOAB	BANK OF AFRICA BN	2 974	6,100	/	6,150	360	6 150
BOABF	BANK OF AFRICA BF	45	5,700	/	5,750	482	5 750
BOAC	BANK OF AFRICA CI	137	5,000	/	5,050	893	5 000
BOAM	BANK OF AFRICA ML	1 727	1,575	/	1,580	99	1 575
BOAN	BANK OF AFRICA NG	551	6,105	/	6,295	166	6 295
BOAS	BANK OF AFRICA SENEGAL	61	2,405	/	2,450	376	2 450
CABC	SICABLE CI	50	1,170	/	1,185	82	1 165
CBIBF	CORIS BANK INTERNATIONAL	13	8,900	/	9,000	316	9 000
CFAC	CFAO MOTORS CI	2	865	/	870	18 310	870
CIEC	CIE CI	20	2,295	/	2,305	150	2 305
ECOC	ECOBANK COTE D'IVOIRE	10	4,300	/	4,350	1 975	4 350
ETIT	ECOBANK TRANS. INCORP. TG	2 037 662	17	/	18	155 348	18
FTSC	FILTISAC CI	4	1,340	/	1,345	8 143	1 345
NEIC	NEI-CEDA CI	50	710	/	720	1 289	720
NSBC	NSIA BANQUE COTE D'IVOIRE	5	5,700	/	5,965	52	5 965
NTLC	NESTLE CI	24	7,185	/	7,300	1 078	7 185
ONTBF	ONATEL BF	6	3,730	/	3,750	247	3 750
ORGT	ORAGROUP TOGO	180	3,400	/	3,410	2 940	3 410
PALC	PALM CI	162	12,250	/	12,300	2 898	12 300
PRSC	TRACTAFRIC MOTORS CI	30	3,735	/	3,740	276	3 740
SAFC	SAFCA CI	220	900	/	910	354	910
SCRC	SUCRIVOIRE	2 528	1,000	/	1,050	1 102	1 050
SDCC	SODE CI	21	5,010	/	5,145	451	5 145
SDSC	BOLLORE	341	1,720	/	1,750	338	1 825
SEMC	CROWN SIEM CI	5 500	700	/	740	153	740
SGBC	SOCIETE GENERALE COTE D'IVOIRE	3 809	14,300	/	14,400	23	14 300
SHEC	VIVO ENERGY CI	494	850	/	895	1 009	850
SIBC	SOCIETE IVOIRIENNE DE BANQUE	3 129	4,270	/	4,300	1 446	4 270
SICC	SICOR CI	10	6,505	/			6 375
SIVC	AIR LIQUIDE CI	2 124	825	/	835	150	825
SLBC	SOLIBRA CI	1	140,000	/	145,000	255	145 000
SMBC	SMB CI	9	7,100	/	7,185	138	7 185
SNTS	SONATEL SN	1	14,900	/	14,985	1 160	14 900
SOGC	SOGB CI	4 296	5,900	/	6,000	319	6 000
SPHC	SAPH CI	350	5,905	/	6,245	480	6 245
STAC	SETAO CI	75	1,175	/	1,185	17	1 185
STBC	SITAB CI	73	5,800	/	6,000	6 009	6 000
SVOC	MOVIS CI			/			2 395
TTLC	TOTAL CI	900	2,210	/	2,215	10	2 215
TTLS	TOTAL SN	3 420	2,200	/	2,300	856	2 300
TTRC	TRITURAF CI-Ste en Liquidation			/			490
UNLC	UNILEVER CI	11	Marché	/			5 780
UNXC	UNIWAX CI	356	1,340	/	1,350	11 964	1 350



**QUANTITES RESIDUELLES****MARCHE DES DROITS**

Symbole	Titre	Quantité résiduelle à l'achat	Cours Achat / Vente	Quantité résiduelle à la vente	Cours de Référence
---------	-------	-------------------------------	---------------------	--------------------------------	--------------------

**TROISIEME COMPARTIMENT - BRVM PETITES CAPITALISATIONS**

Symbole	Titre	Quantité résiduelle à l'achat	Cours Achat / Vente	Quantité résiduelle à la vente	Cours de Référence
---------	-------	-------------------------------	---------------------	--------------------------------	--------------------

**QUANTITES RESIDUELLES**

**MARCHE DES OBLIGATIONS**

Symbole	Titre	Quantité résiduelle à l'achat	Cours Achat / Vente	Quantité résiduelle à la vente	Cours de Référence
BHSN.O1	DIASPORA BONDS BHS 6,25% 2019-		/ 10,600	118	10 700
FNSBC.O1	FCTC NSIA BANQUE 7 % 2020-2025		/		6 111
FTIMC.O1	FCTC TEYLIOM IMMO 7 % 2021-2028		/ 10,200	34	10 200
ORGT.O2	ORAGROUP SA 7,15% 2021-2028	946	10,000 / 10,400	5 220	10 400
PADS.O3	PAD 6,60% 2020-2027		/ 10,400	580	10 200
SNLC.O1	SENELEC 6,50% 2018-2025		/ 6,420	5	6 420
SNTS.O2	SONATEL 6,50% 2020-2027		/ 10,250	890	10 400
EOM.O1	ETAT DU MALI 6.20% 2016-2023		/		1 665
EOM.O2	Etat du Mali 6.50% 2017-2024		/		4 000
EOM.O3	ETAT DU MALI 6,50 % 2018-2025		/		8 000
EOM.O4	ETAT DU MALI 6,50% 2019-2027		/		10 000
EOM.O5	ETAT DU MALI 6,50% 2020-2028		/		10 000
EOM.O6	ETAT DU MALI 6,50% 2020-2027		/		10 000
TPNE.O4	TRESOR PUBLIC DU NIGER 6,30% 2021-2031		/ 10,000	200	10 700
TPCI.O68	TPCI 5,90 % 2022-2037		/		10 700
TPCI.O69	TPCI 5,75 % 2022-2037		/ 10,200	9 975	10 200
TPCI.O70	TPCI 5,75 % 2022-2037		/		10 000
TPNE.O1	TRESOR PUBLIC DU NIGER 6,50% 2019-2026		/		10 700
TPNE.O2	TRESOR PUBLIC DU NIGER 6,50% 2019 - 2026		/ 10,700	1 990	10 700
TPNE.O3	TRESOR PUBLIC DU NIGER 6,5% 2020-2027		/ 10,500	70	10 700
TPCI.O62	TPCI 5,80 % 2021 -2028		/		10 700
TPCI.O63	TPCI 5,90% 2021 -2031		/		10 000
TPCI.O64	TPCI 5,80 % 2021 - 2028		/		10 180
TPCI.O65	TPCI 5,90% 2021-2031		/		10 500
TPCI.O66	TPCI 5,90% 2021-2031		/		10 000
TPCI.O67	TPCI 5,90 % 2021-2036		/ 10,200	1	10 200
TPCI.O56	TPCI 5,90% 2020- 2030		/		10 700
TPCI.O57	TPCI 5,80% 2020-2027		/		10 000
TPCI.O58	TPCI 5,80% 2021-2028		/		10 400
TPCI.O59	TPCI 5,90% 2021-2031		/		10 500
TPCI.O60	TPCI 5,80% 2021-2028		/		10 000
TPCI.O61	TPCI 5,90% 2021-2031		/		10 050
TPCI.O50	TPCI 5,90% 2020-2030		/		10 000
TPCI.O51	TPCI 5,80% 2020-2027		/		10 100
TPCI.O52	TPCI 5,90 % 2020-2030		/ 10,200	9 990	10 200
TPCI.O53	TPCI 5,80% 2020-2027		/		10 600
TPCI.O54	TPCI 5,90% 2020-2030		/		10 300
TPCI.O55	TPCI 5,80% 2020 -2027		/		10 500
TPCI.O44	TPCI 5,80% 2020 - 2027		/		10 075
TPCI.O45	TPCI 5,80% 2020 -2027		/		10 000
TPCI.O46	TPCI 5,90% 2020 - 2030		/ 10,000	2 860	10 000
TPCI.O47	TPCI 5,80% 2020 - 2027		/		10 250
TPCI.O48	TPCI 5,80% 2020- 2027		/		10 000
TPCI.O49	TPCI 5,90% 2020- 2030		/		10 085
TPCI.O38	TPCI 5,75% 2019-2026		/ 10,150	16 997	10 000
TPCI.O39	TPCI 5,75% 2019 - 2026		/ 10,700	5	10 700
TPCI.O40	TPCI 5,75% 2019-2026		/		10 200
TPCI.O41	TPCI 5,80% 2020-2027		/		10 700
TPCI.O42	TPCI 5,90% 2020-2030		/ 10,500	4 988	10 500

mardi 26 juillet 2022

TPCI.O43	TPCI 5,90% 2020 - 2030	/	10,300	5 000	10 000
TPCI.O32	TPCI 2,23% 2019-2026	/			10 000
TPCI.O33	TPCI 5.75% 2019-2026	/			8 560
TPCI.O34	TPCI 6% 2019-2029	/			8 750
TPCI.O35	TPCI 5,75% 2019 -2026	/	10,200	2	10 150
TPCI.O36	TPCI 5,75% 2019- 2026	/			10 180
TPCI.O37	TPCI 5,80% 2019-2026	/			10 290
TPCI.O26	TPCI 5,95% 2017-2024 B	/			10 100
TPCI.O27	TPCI 6% 2017-2025	/			10 250
TPCI.O28	TPCI 6% 2018 - 2026	/	10,500	40	10 700
TPCI.O29	TPCI 6% 2018-2026	/			10 000
TPCI.O30	TPCI 5,95% 2018-2025	/			7 105
TPCI.O31	TPCI 5,75% 2019 - 2026	/			10 230
TPCI.O20	TPCI 5.85% 2015-2022	/			10 000
TPCI.O21	TPCI 6% 2016-2028	/	10,700	1 973	10 000
TPCI.O22	TPCI 5.90% 2016 - 2026	/			10 000
TPCI.O23	TPCI 5.90% 2016-2026	/			10 215
TPCI.O24	TPCI 6.25% 2017-2029	/			10 700
TPCI.O25	TPCI 5,95% 2017-2024 A	/			10 000
TPBF.O9	TPBF 6,50% 2019 - 2027	/	10,500	697	10 500
TPBJ.O3	TPBJ 6,50% 2020-2028	/			10 000
TPBJ.O4	TPBJ 5,50 % 2022-2037	/			10 000
TPBJ.O5	TPBJ 5,85 % 2022-2042	/	10,100	591	10 100
TPCI.O17	TPCI 3% 2014-2024	/			10 000
TPCI.O19	TPCI 5.99% 2015-2025	/			10 000
TPBF.O13	TPBF 6,50 % 2021 - 2031	/	10,300	75	10 500
TPBF.O4	TPBF 6.50% 2017-2027	/	10,500	4 980	10 500
TPBF.O5	TPBF 6,50% 2017-2024	/	10,000	50	10 700
TPBF.O6	TPBF 6.50% 2018-2025	/	10,700	8	10 700
TPBF.O7	TPBF 6,50% 2018- 2025	/			10 000
TPBF.O8	TPBF 6,50% 2019-2027	/	10,500	1 300	10 500
EOM.O7	ETAT DU MALI 6.50% 2021-2031	/	10,300	270	10 300
EOS.O5	ETAT SENEGAL 6.50% 2013-2023	/			10 000
EOS.O7	ETAT SENEGAL 6.30% 2015-2025	/	10,700	1 000	10 700
TPBF.O10	TPBF 6,50% 2020 - 2028	/			10 700
TPBF.O11	TPBF 6,50 % 2020-2028	/			10 000
TPBF.O12	TPBF 6.50% 2021-2031	/			10 700
BIDC.O4	BIDC-EBID 6.10% 2017-2027	/			6 688
BIDC.O5	BIDC-EBID 6,40% 2019-2026	/			10 700
BIDC.O6	BIDC-EBID 6,50 % 2021-2028	/			10 700
CRRH.O1	CRRH-UEMOA 6.10% 2012-2022	/			9 925
CRRH.O2	CRRH-UEMOA 6.10% 2012-2024	/			10 000
CRRH.O3	CRRH-UEMOA 6% 2013-2023	/			10 000
CRRH.O4	CRRH-UEMOA 6% 2014-2024	/			9 975
CRRH.O5	CRRH-UEMOA 5.85% 2015-2025	/			10 000
CRRH.O6	CRRH-UEMOA 5.85% 2016-2026	/			10 230
CRRH.O7	CRRH-UEMOA 5.95% 2017-2029	/			6 250
CRRH.O8	CRRH-UEMOA 5.95% 2018-2030	/			7 083
CRRH.O9	CRRH-UEMOA 6.05% 2018-2033	/			7 667

## SUKUK ET TITRES ASSIMILES

Symbole	Titre	Quantité résiduelle à l'achat	Cours Achat / Vente	Quantité résiduelle à la vente	Cours de Référence
SUKCI.S2	SUKUK CI 5.75% 2016-2023		/		10 600
SUKSN.S2	SUKUK SN 6% 2016-2026		/		10 600



**CALENDRIER DES ASSEMBLEES GENERALES**

**ANNEE : 2022**

Société	Nature	Date	Heure	Lieu
AIR LIQUIDE CI	Ordinaire	12/07/2022	00:00:00	Salle de conférence de la CRRAE-UMOA
SERVAIR ABIDJAN CI	Ordinaire	06/07/2022	11:00:00	Salle JEWELS de la CGECI sise à la Maison de l'Entreprise au Plateau
UNIWAX CI	Ordinaire	30/06/2022	09:00:00	Espace Latrille Events, sis à Abidjan Cocody II-Plateaux (Carrefour Duncan)
TRACTAFRIC CI	Ordinaire	30/06/2022	10:00:00	à l'hôtel AZALAI ABIDJAN
CROWN SIEM CI	Ordinaire	29/06/2022	09:00:00	siège de la CGECI, sis à la Maison de l'Entreprise, au Plateau, à l'Angle du Boulevard de la République et de l'Avenue Lamblin
SITAB	Ordinaire	28/06/2022	10:00:00	la SALLE JEWELS de la CGECI (Plateau)
BICI CI	Ordinaire	23/06/2022	10:00:00	Maison de l'Entreprise (siège du Patronat Ivoirien), Abidjan-Plateau à l'Angle duBoulevard de la republique et de l'Avenue Lamblin
SUCRIVOIRE	Mixte	23/06/2022	09:30:00	VISIOCONFERENCE
SMB	Ordinaire	21/06/2022	09:30:00	amphithéâtre de la CGECI sis Abidjan-Plateau, à l'Angle du Boulevard de la République et de l'Avenue Lamblin
SODECI	Ordinaire	21/06/2022	14:00:00	VISIOCONFERENCE
PALM CI	Mixte	21/06/2022	09:30:00	VISIOCONFERENCE
CFAO MOTORS CI	Ordinaire	21/06/2022	09:00:00	siège social sis Abidjan, 117, Boulevard de Marseille
SMB	Ordinaire	21/06/2022	09:30:00	amphithéâtre de la CGECI sis Abidjan-Plateau, à l'Angle du Boulevard de la République et de l'Avenue Lamblin
SOLIBRA	Ordinaire	20/06/2022	09:00:00	espace CRISTAL 8, rue du Chevalier de Clieu Zone 4 C "Salle PLATINUM" Abidjan
CIE CI	Ordinaire	20/06/2022	08:30:00	VISIOCONFERENCE
TOTAL SENEGAL S.A.	Ordinaire	17/06/2022	10:00:00	Hôtel PULLMAN DAKAR TERANGA et par visio-conférence
FILTISAC CI	Ordinaire	16/06/2022	09:00:00	Immeuble CRRAE-UMOA sis à Abidjan Plateau (RCI)
FILTISAC CI	Ordinaire	16/06/2022	10:00:00	Immeuble CRRAE-UEMOA sis à Abidjan Plateau
TOTAL	Ordinaire	16/06/2022	10:00:00	l'Hôtel Radisson Blu, sis à Abidjan Port- Bouët, route de l'Aéroport International Félix Houphouët Boigny
SOGB	Ordinaire	15/06/2022	11:00:00	Immeuble CRRAE-UEMOA sis à Abidjan Plateau
BERNABE CI	Ordinaire	15/06/2022	10:00:00	Salle Gewels du patronat Ivoirien (CGECI) sis à Abidjan plateau, immeuble MDE 01 BP 8666 ABIDJAN
SETAO CI	Ordinaire	15/06/2022	10:00:00	Hôtel TIAMA, à ABIDJAN-Plateau
SAPH CI	Mixte	13/06/2022	09:30:00	VISIOCONFERENCE
NEI-CEDA CI	Ordinaire	10/06/2022	10:00:00	Hôtel TIAMA, à ABIDJAN-Plateau
NSBC	Ordinaire	07/06/2022	10:30:00	Espace Latrille Events, situé à Abidjan- Cocody, Deux-plateaux
BOLLORE TRANSPORT & LOGISTICS	Ordinaire	31/05/2022	10:00:00	salle Kodjo EBOUCLE du palais de la culture sis à Treichville, Avenue Christiani à Abidjan.
SAFCA CI	Mixte	27/05/2022	10:00:00	Abidjan, 1 Rue des Carrosiers, Zone 3 C (Face de SOCOCE Treichville)
ORAGROUP	Mixte	25/05/2022	10:00:00	l'Hôtel 2 Février de LOME
ECOBANK TG	Ordinaire	25/05/2022	10:00:00	Salle des Fêtes du Sofitel Abidjan Hôtel Ivoire - Côte d'Ivoire
NESTLE CI	Ordinaire	20/05/2022	10:00:00	VISIOCONFERENCE
SIB	Ordinaire	18/05/2022	09:00:00	Maison de l'Entreprise (siège du Patronat Ivoirien), Abidjan-Plateau à l'Angle duBoulevard de la republique et de l'Avenue Lamblin
ONATEL BF	Ordinaire	12/05/2022	10:30:00	ROYAL BEACH HÔTEL, OUAGADOUGOU-BURKINA FASO
SGB CI	Ordinaire	06/05/2022	09:00:00	Espace Latrille Events, sis à Abidjan Commune de Cocody, aux Deux-Plateaux Boulevard Latrille
SONATEL	Mixte	28/04/2022	10:00:00	VISIOCONFERENCE, dans ses locaux situés au Technopole à Dakar
BANK OF AFRICA SN	Ordinaire	15/04/2022	09:30:00	Immeuble Elan II au 2ème Etage, Almadies, Zone 12, Route de Ngor à Dakar
BANK OF AFRICA BN	Ordinaire	13/04/2022	10:00:00	Hôtel GOLDEN TULIP à Cotonou
SICABLE	Ordinaire	07/04/2022	10:00:00	Hôtel TIAMA, à ABIDJAN
CORIS BANK INTERNATIONAL	Ordinaire	07/04/2022	09:00:00	Hôtel SOPATEL Silmandé SA, à Ouagadougou
ECOBANK CI	Ordinaire	05/04/2022	10:00:00	l'Hôtel Radisson Blu, sis à Abidjan Port- Bouët, route de l'Aéroport International Félix Houphouët Boigny

**mardi 26 juillet 2022**

BANK OF AFRICA ML	Ordinaire	05/04/2022	09:30:00	Siège de la banque à l'Immeuble BANK OF AFRICA, Avenue du Mali-Quartier ACI 2000
BANK OF AFRICA CI	Ordinaire	31/03/2022	10:00:00	Salle Jewels du patronat Ivoirien (CGECI) sis à Abidjan plateau, immeuble MDE 01 BP 8666 ABIDJAN
BANK OF AFRICA NG	Ordinaire	30/03/2022	10:00:00	Centre de Formation de la BOA-NIGER (BOA-Siège)
BANK OF AFRICA BF	Ordinaire	29/03/2022	10:00:00	Salle LAICO HOTEL OUAGA 2000

# L'actualité de la BRVM sur nos plateformes digitales

## Infos BRVM

Pour recevoir les informations boursières par SMS, souscrivez :



Côte d'Ivoire : \*430#  
Bénin : \*430\*15#



Côte d'Ivoire : #139#  
Burkina Faso : \*310#



Côte d'Ivoire : \*431#  
Niger : \*512\*9#  
Togo : \*310#

## Site web

[www.brvm.org](http://www.brvm.org)



## Application Mobile

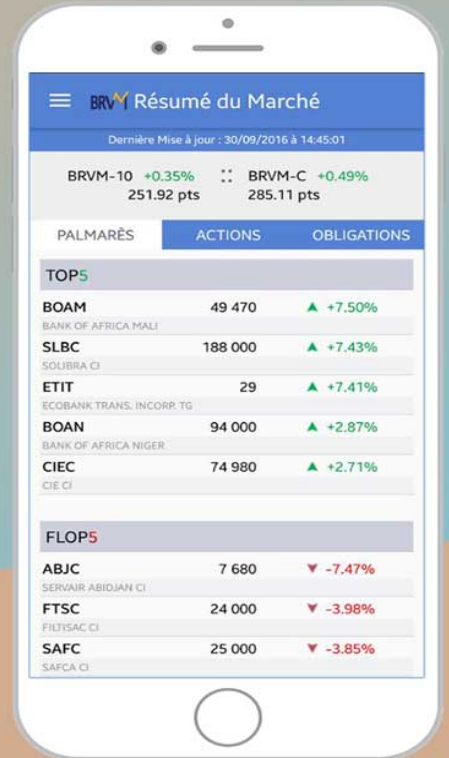

Disponible sur  
 Google play

Disponible sur  
 App Store

Nous suivre sur :

