

BRVM 10	138,04
Variation Jour	↓ -0,28 %
Variation annuelle	↑ 5,47 %



# BULLETIN OFFICIEL DE LA COTE

N° 158

mercredi 18 août 2021

Site : www.brvm.org

BRVM Composite	173,76
Variation Jour	↑ 0,57 %
Variation annuelle	↑ 19,53 %

Evolution des indices

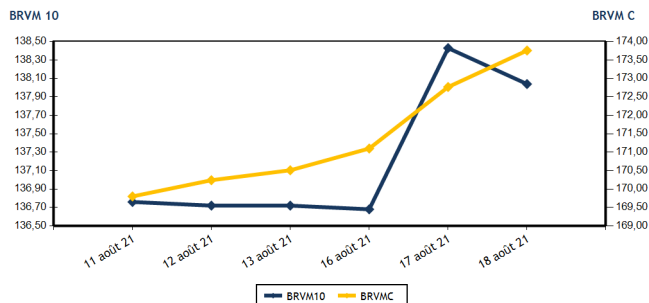

Volumes et valeurs transigés

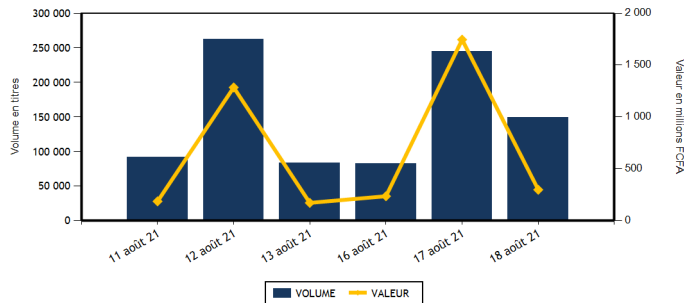

Actions	Niveau	Evol. Jour
Capitalisation boursière (FCFA)(Actions & Droits)	5 229 305 241 646	0,57 %
Volume échangé (Actions & Droits)	148 792	38,07 %
Valeur transigée (FCFA) (Actions & Droits)	291 297 464	-21,03 %
Nombre de titres transigés	42	-2,33 %
Nombre de titres en hausse	20	25,00 %
Nombre de titres en baisse	8	-33,33 %
Nombre de titres inchangés	14	-6,67 %

Obligations	Niveau	Evol. Jour
Capitalisation boursière (FCFA)	6 923 884 047 056	-0,18 %
Volume échangé	711	-99,48 %
Valeur transigée (FCFA)	7 095 300	-99,48 %
Nombre de titres transigés	2	-33,33 %
Nombre de titres en hausse	0	-100,00 %
Nombre de titres en baisse	1	
Nombre de titres inchangés	1	0,00 %

PLUS FORTES HAUSSES

Titres	Cours	Evol. Jour	Evol. annuelle
SOLIBRA CI (SLBC)	130 825	7,50 %	157,02 %
CIE CI (CIEC)	2 020	7,45 %	34,67 %
UNIWAX CI (UNXC)	1 665	7,42 %	66,50 %
BERNABE CI (BNBC)	1 740	7,41 %	190,00 %
NEI-CEDA CI (NEIC)	445	7,23 %	93,48 %

PLUS FORTES BAISES

Titres	Cours	Evol. Jour	Evol. annuelle
SETAO CI (STAC)	615	-6,82 %	119,64 %
SAFCA CI (SAFC)	555	-6,72 %	98,21 %
ONATEL BF (ONTBF)	3 755	-6,01 %	31,06 %
BOLLORE (SDSC)	1 800	-4,00 %	16,13 %
SOCIETE GENERALE COTE D'IVOIRE (SGBC)	8 600	-1,71 %	6,24 %

INDICES SECTORIELS

Base = 100 au 14 juin 1999	Nombre de sociétés	Valeur	Evol. Jour	Evol. annuelle	Volume	Valeur	PER moyen
BRVM - INDUSTRIE	12	90,34	3,40 %	149,21 %	25 980	15 872 810	18,31
BRVM - SERVICES PUBLICS	4	448,54	-0,45 %	9,27 %	12 157	68 974 985	7,88
BRVM - FINANCES	15	62,90	0,88 %	4,85 %	94 452	181 841 079	12,88
BRVM - TRANSPORT	2	438,36	-3,92 %	15,76 %	3 195	5 848 805	7,28
BRVM - AGRICULTURE	5	176,28	-0,21 %	103,70 %	1 684	5 593 230	11,56
BRVM - DISTRIBUTION	7	315,57	1,68 %	39,37 %	7 401	10 705 905	19,64
BRVM - AUTRES SECTEURS	1	758,84	-6,82 %	119,64 %	3 923	2 460 650	3,56
BRVM - PETITES CAPITALISATIONS	-	-	-	-	-	-	-

Indicateurs	1er et 2è Comp.	BRVM PC
PER moyen du marché	11,15	
Taux de rendement moyen du marché	7,18	
Taux de rentabilité moyen du marché	9,34	
Nombre de sociétés cotées	46	
Nombre de lignes obligataires	93	
Volume moyen annuel par séance	224 758,00	
Valeur moyenne annuelle par séance	1 245 845 779,37	

Indicateurs	1er et 2è Comp.	BRVM PC
Ratio moyen de liquidité	1,19	
Ratio moyen de satisfaction	26,64	
Ratio moyen de tendance	2 246,05	
Ratio moyen de couverture	4,45	
Taux de rotation moyen du marché	0,01	
Prime de risque du marché	3,06	
Nombre de SGI participantes	27	

Définitions

Volume moyen annuel par séance = Valeur annuel échangé / nombre de séances  
 Valeur moyenne annuelle par séance = Valeur annuelle échangée / nombre de séances  
 Ratio moyen de liquidité = Moyenne des ratios de liquidité (Titres échangés / Volume des ordres de vente)  
 Ratio moyen de satisfaction = Moyenne des ratios de satisfaction (Titres échangés / Volume des ordres d'achat)  
 Ratio moyen de tendance = Moyenne des ratios de tendance (Volume des ordres d'achat / Volume des ordres de vente)  
 Ratio moyen de couverture = Moyenne des ratios de couverture (Volume des ordres de vente / Volume des ordres d'achat)

Taux moyen de rotation = moyenne des taux de rotation des actions cotées (volume transigé / capi flottante)  
 PER moyen du marché = moyenne des PER des actions cotées ayant un PER positif  
 Taux de rendement moyen = moyenne des taux de rendement des actions cotées ayant distribué un dividende  
 Taux de rentabilité moyen = moyenne des taux de rentabilité des actions cotées  
 Prime de risque du marché = (1 / le PER moyen du marché) - le taux de référence actuel des emprunts d'Etat



BRVM - BOURSE REGIONALE DES VALEURS MOBILIERES  
 BRVM - Société Anonyme au capital de 3.062.040.000 CFA - RC : CI - ABJ - 1997 - B - 208435 - CC : 9819725 - E  
 Siège Social : Abidjan - CÔTE D'IVOIRE. Adresse : 18, Rue Joseph ANOMA (Rue des Banques) - Abidjan  
 Tél : +225 20 32 66 85 / 86, Fax : +225 20 32 66 84, Mail : brvm@brvm.org, Site Web : www.brvm.org

**MARCHE DES ACTIONS**

Symbole	Titre	Cours Précédent	Cours du jour		Variation jour	Séance de cotation		Cours Référence	Variation de l'année précédente	Dernier dividende payé		Rdt. Net	PER
			Ouv.	Clôt.		Volume	Valeur			Montant net	Date		
<b>SECTEUR - INDUSTRIE</b>		<b>90,34</b>	<b>points</b>	<b>↑</b>	<b>3,40 %</b>								
CABC	SICABLE CI	1 325	1 320	1 360	2,64 %	15	20 200	1 360	34,65 %	133,00	2-août-21	9,78 %	6,90
FTSC	FILTISAC CI	1 985	1 985	1 985	0,00 %	218	429 670	1 985	23,29 %	235,00	30-juil.-21	11,84 %	7,88
NEIC	NEI-CEDA CI	415	430	445	7,23 %	24 126	10 639 080	445	93,48 %	9,00	28-juin-01		7,09
NTLC	NESTLE CI	3 900	3 900	3 900	0,00 %	30	117 000	3 900	1 118,75 %	363,67	30-juil.-21	9,32 %	4,12
SEMC	CROWN SIEM CI	550	550	550	0,00 %	511	281 060	550	175,00 %	16,92	29-sept.-17		20,07
SIVC	AIR LIQUIDE CI	450	455	455	1,11 %	95	43 225	455	145,95 %	63,00	29-sept.-17		
SLBC	SOLIBRA CI	121 700	130 825	130 825	7,50 %	19	2 485 675	130 825	157,02 %	2 736,00	3-août-21	2,09 %	12,29
SMBC	SMB CI	6 900	6 900	6 920	0,29 %	47	324 820	6 920	124,68 %	810,00	15-juil.-21	11,71 %	5,74
STBC	SITAB CI	3 450	NC	NC	0,00 %			3 450	550,94 %	436,12	2-juil.-21	12,64 %	7,25
TTRC	TRITURAF CI-Ste en Liquidation	490	SP	SP	0,00 %			490	0,00 %	1 440,00	19-juil.-02		
UNLC	UNILEVER CI	4 550	4 550	4 550	0,00 %	17	77 350	4 550	9,24 %	1 233,00	9-juil.-12		
UNXC	UNIWAX CI	1 550	1 600	1 665	7,42 %	902	1 454 730	1 665	66,50 %	18,00	16-juil.-21	1,08 %	93,43
<b>TOTAL</b>						<b>25 980</b>	<b>15 872 810</b>						<b>18,31</b>
<b>SECTEUR - SERVICES PUBLICS</b>		<b>448,54</b>	<b>points</b>	<b>↓</b>	<b>-0,45 %</b>								
CIEC	CIE CI	1 880	1 900	2 020	7,45 %	2 842	5 703 040	2 020	34,67 %	167,14	14-juil.-21	8,27 %	7,00
ONTBF	ONATEL BF	3 995	3 970	3 755	-6,01 %	6 149	23 771 180	3 755	31,06 %	399,56	1-juin-21	10,64 %	8,22
SDCC	SODE CI	4 500	4 480	4 480	-0,44 %	507	2 271 360	4 480	49,83 %	337,50	27-juil.-21	7,53 %	9,36
SNTS	SONATEL SN	14 000	14 000	14 005	0,04 %	2 659	37 229 405	14 005	3,74 %	1 225,00	17-mai-21	8,75 %	6,96
<b>TOTAL</b>						<b>12 157</b>	<b>68 974 985</b>						<b>7,88</b>
<b>SECTEUR - FINANCES</b>		<b>62,90</b>	<b>points</b>	<b>↑</b>	<b>0,88 %</b>								
BICC	BICI CI	6 180	6 190	6 190	0,16 %	100	619 000	6 190	-7,34 %	50,00	6-juil.-21	0,81 %	22,08
BOAB	BANK OF AFRICA BN	4 025	4 025	4 300	6,83 %	7 159	29 369 415	4 300	16,37 %	436,00	20-mai-21	10,14 %	6,55
BOABF	BANK OF AFRICA BF	4 345	4 340	4 650	7,02 %	228	989 565	4 650	24,00 %	370,00	3-mai-21	7,96 %	5,81
BOAC	BANK OF AFRICA CI	3 895	4 000	4 150	6,55 %	5 781	23 136 320	4 150	12,93 %	315,00	12-mai-21	7,59 %	5,84
BOAM	BANK OF AFRICA ML	1 650	1 650	1 650	0,00 %	13 008	21 463 380	1 650	46,67 %	271,00	15-mai-19		48,25
BOAN	BANK OF AFRICA NG	4 180	4 150	4 150	-0,72 %	319	1 323 850	4 150	18,57 %	429,66	6-mai-21	10,35 %	7,27
BOAS	BANK OF AFRICA SENEGAL	2 350	2 355	2 390	1,70 %	782	1 874 245	2 390	59,87 %	161,01	1-juin-21	6,74 %	7,48
CBIBF	CORIS BANK INTERNATIONAL	8 200	8 150	8 200	0,00 %	240	1 964 000	8 200	1,23 %	406,00	6-juil.-21	4,95 %	7,63
ECOC	ECOBANK COTE D'IVOIRE	3 750	3 750	3 750	0,00 %	462	1 726 000	3 750	-3,72 %	294,30	6-mai-21	7,85 %	6,88
ETIT	ECOBANK TRANS. INCORP. TG	13	13	13	0,00 %	44 148	573 924	13	0,00 %	1,21	28-avr.-17		4,35
NSBC	NSIA BANQUE COTE D'IVOIRE	4 990	4 990	5 100	2,20 %	740	3 705 340	5 100	-15,00 %	77,69	27-juil.-20	1,52 %	17,52
ORGT	ORAGROUP TOGO	3 990	3 800	3 990	0,00 %	10 402	40 096 200	3 990	-3,86 %	59,52	17-juil.-20	1,49 %	29,34
SAFC	SAFCA CI	595	555	555	-6,72 %	545	304 475	555	98,21 %	23,04	29-juil.-11		
SGBC	SOCIETE GENERALE COTE D'IVOIRE	8 750	8 600	8 600	-1,71 %	3 483	29 973 550	8 600	6,24 %	368,30	30-juin-21	4,28 %	5,52
SIBC	SOCIETE IVOIRIENNE DE BANQUE	3 500	3 500	3 545	1,29 %	7 055	24 721 815	3 545	31,30 %	360,00	23-juil.-21	10,16 %	5,86
<b>TOTAL</b>						<b>94 452</b>	<b>181 841 079</b>						<b>12,88</b>
<b>SECTEUR - TRANSPORT</b>		<b>438,36</b>	<b>points</b>	<b>↓</b>	<b>-3,92 %</b>								
SDSC	BOLLORE	1 875	1 860	1 800	-4,00 %	3 195	5 848 805	1 800	16,13 %	100,00	11-août-21	5,56 %	7,28
SVOC	MOVIS CI	2 395	SP	SP	0,00 %			2 395	0,00 %	270,00	5-juil.-99		

TOTAL

3 195

5 848 805

7,28

**MARCHE DES ACTIONS**

Symbole	Titre	Cours Précédent	Cours du jour		Variation jour	Séance de cotation		Cours Référence	Variation de l'année précédente	Dernier dividende payé		Rdt. Net	PER
			Ouv.	Clôt.		Volume	Valeur			Montant net	Date		
<b>SECTEUR - AGRICULTURE</b>		<b>176,28</b>	<b>points</b>		<b>↓</b>	<b>-0,21 %</b>							
PALC	PALM CI	4 370	4 370	4 370	0,00 %	89	388 930	4 370	94,22 %	253,47	24-sept.-18		19,18
SCRC	SUCRIVOIRE	1 130	1 210	1 170	3,54 %	324	391 080	1 170	134,00 %	40,50	20-août-21	3,46 %	12,82
SICC	SICOR CI	4 225	NC	NC	0,00 %			4 225	243,50 %	1 919,00	25-sept.-00		2,56
SOGC	SOGB CI	3 800	3 720	3 750	-1,32 %	1 203	4 566 620	3 750	59,57 %	250,00	15-juil.-21	6,67 %	10,59
SPHC	SAPH CI	3 680	3 600	3 700	0,54 %	68	246 600	3 700	164,29 %	78,00	27-sept.-18		12,67
<b>TOTAL</b>						<b>1 684</b>	<b>5 593 230</b>						<b>11,56</b>
<b>SECTEUR - DISTRIBUTION</b>		<b>315,57</b>	<b>points</b>		<b>↑</b>	<b>1,68 %</b>							
ABJC	SERVAIR ABIDJAN CI	1 400	1 400	1 405	0,36 %	1 425	1 997 125	1 405	13,31 %	164,96	30-sept.-19		
BNBC	BERNABE CI	1 620	1 710	1 740	7,41 %	121	206 340	1 740	190,00 %	45,00	19-juil.-19		18,29
CFAC	CFAO MOTORS CI	795	775	825	3,77 %	1 348	1 078 300	825	129,17 %	22,15	15-juil.-21	2,68 %	39,59
PRSC	TRACTAFRIC MOTORS CI	2 975	2 975	2 975	0,00 %	251	722 575	2 975	35,54 %	159,30	1-sept.-20	5,35 %	16,35
SHEC	VIVO ENERGY CI	725	725	725	0,00 %	725	521 375	725	20,83 %	63,90	26-nov.-20	8,81 %	
TTLC	TOTAL CI	1 750	1 750	1 750	0,00 %	1 750	3 022 950	1 750	10,06 %	113,51	25-sept.-20	6,49 %	14,41
TTLS	TOTAL SN	1 755	1 755	1 775	1,14 %	1 781	3 157 240	1 775	-1,39 %	223,60	30-juil.-21	12,60 %	9,54
<b>TOTAL</b>						<b>7 401</b>	<b>10 705 905</b>						<b>19,64</b>
<b>AUTRES SECTEURS</b>		<b>758,84</b>	<b>points</b>		<b>↓</b>	<b>-6,82 %</b>							
STAC	SETAO CI	660	655	615	-6,82 %	3 923	2 460 650	615	119,64 %	66,15	16-juil.-21	10,76 %	3,56
<b>TOTAL</b>						<b>3 923</b>	<b>2 460 650</b>						<b>3,56</b>
<b>TOTAL - Marché des actions</b>						<b>148 792</b>	<b>291 297 464</b>						

**MARCHE DES DROITS**

Symbole	Titre	Cours Précédent	Cours du jour		Variation jour	Séance de cotation		Cours Référence	Variation depuis l'origine	Parité	Periode de négociation	
			Ouv.	Clôt.		Volume	Valeur				Début	fin
<b>TOTAL</b>												
<b>TOTAL - Marché des droits</b>												

**TROISIEME COMPARTIMENT - BRVM PETITES CAPITALISATIONS**

Symbole	Titre	Cours Précédent	Cours du jour		Variation jour	Séance de cotation		Cours Référence	Variation depuis l'origine
			Ouv.	Clôt.		Volume	Valeur		
<b>TOTAL</b>									
<b>TOTAL - 3ème Compartiment - BRVM PC</b>									

**Légende:**  
 (-) Variation depuis son introduction le 16 avril 2019  
 Cours du jour: Ouv.: Ouverture Clôt.: Clôture Moy.: Moyen  
 Mentions : NC: Non Coté Ex-c: Ex-coupon Ex-d: Ex-droit SP: Suspendu Val-T: Valeur Théorique  
 PER = Cours / BNPA selon les données disponibles Rdt. Net: Rendement net (DNPA / Cours)  
 Comp.: 1 - Premier Compartiment 2 - Second Compartiment 3 - Compartiment de croissance  
 Ratio de liquidité = Titres échangés / Volume des ordres de vente  
 : Progression de l'indice sectoriel : Stabilité de l'indice sectoriel : Recul de l'indice sectorie

MARCHE DES OBLIGATIONS

Symbole	Titre	Valeur nominale	Cours Précédent	Cours du jour	Cours Référence	Séance de cotation Volume	Coupon couru Valeur	Coupon d'intérêt Période Montant net	Eché.	Type Amort
<b>OBLIGATIONS D'ETAT</b>										
EOM.01	ETAT DU MALI 6.20% 2016-2023	3 332	3 332	NC	3 332		49,24	A 206,58	23-mai-22	ACD
EOM.02	Etat du Mali 6.50% 2017-2024	6 000	5 999	NC	5 999.40		128,22	A 390,00	20-avr.-22	AC
EOM.03	ETAT DU MALI 6,50 % 2018-2025	10 000	9 800	NC	9 800		564,52	A 650,00	5-oct.-21	AC
EOM.04	ETAT DU MALI 6,50% 2019-2027	10 000	10 000	NC	10 000		65,89	A 650,00	12-juil.-22	AC
EOM.05	ETAT DU MALI 6,50% 2020-2028	10 000	10 060	NC	10 060		256,44	A 650,00	27-mars-22	ACD
EOM.06	ETAT DU MALI 6,50% 2020-2027	10 000	10 800	NC	10 800		464,79	A 650,00	30-nov.-21	AC
EOM.07	ETAT DU MALI 6.50% 2021-2031	10 000	10 100	10 100	10 100	705	7 036 500	A 220,82	16-avr.-22	AC
EOS.05	ETAT SENEGAL 6.50% 2013-2023	10 000	10 000	NC	10 000		35,33	S 325,00	29-janv.-22	ACD
EOS.06	ETAT SENEGAL 6.50% 2014-2021	1 000	1 030	NC	1 030		14,66	S 32,50	27-nov.-21	ACD
EOS.07	ETAT SENEGAL 6.30% 2015-2025	10 000	10 500	NC	10 500		146,71	S 317,59	25-nov.-21	ACD
TPBF.010	TPBF 6,50% 2020 - 2028	10 000	10 000	NC	10 000		266,71	S 325,00	20-sept.-21	ACD
TPBF.011	TPBF 6,50 % 2020-2028	10 000	10 000	NC	10 000		70,65	S 325,00	9-janv.-22	ACD
TPBF.012	TPBF 6.50% 2021-2031	10 000	10 100	NC	10 100		263,61	S 325,00	21-sept.-21	ACD
TPBF.013	TPBF 6,50 % 2021 - 2031	10 000	10 001	NC	10 001		151,90	S 650,00	6-janv.-22	ACD
TPBF.04	TPBF 6.50% 2017-2027	10 000	10 000	NC	10 000		32,05	S 327,67	31-janv.-22	ACD
TPBF.05	TPBF 6,50% 2017-2024	10 000	10 500	NC	10 500		88,80	S 325,00	29-déc.-21	ACD
TPBF.06	TPBF 6.50% 2018-2025	10 000	10 500	NC	10 500		131,78	S 325,89	5-déc.-21	ACD
TPBF.07	TPBF 6,50% 2018- 2025	10 000	10 000	NC	10 000		167,80	S 325,00	15-nov.-21	AC
TPBF.08	TPBF 6,50% 2019-2027	10 000	10 000	NC	10 000		185,20	S 327,67	6-nov.-21	ACD
TPBF.09	TPBF 6,50% 2019 - 2027	10 000	10 500	NC	10 500		234,43	S 325,00	8-oct.-21	ACD
TPBJ.01	TPBJ 6.50% 2017-2027	10 000	10 500	NC	10 500		236,85	A 650,00	7-avr.-22	ACD
TPBJ.02	TPBJ 6.50% 2018-2025	10 000	10 500	NC	10 500		143,07	S 325,00	29-nov.-21	ACD
TPBJ.03	TPBJ 6,50% 2020-2028	10 000	10 000	NC	10 000		637,53	A 650,00	25-août-21	AC
TPCI.016	TPCI 6.55% 2014-2022	10 000	10 000	NC	10 000		161,51	A 655,00	20-mai-22	ACD
TPCI.017	TPCI 3% 2014-2024	10 000	10 000	NC	10 000		49,18	S 150,00	19-déc.-21	ACD
TPCI.018	TPCI 5.85% 2014-2021	10 000	10 000	NC	10 000		95,90	S 292,50	19-déc.-21	ACD
TPCI.019	TPCI 5.99% 2015-2025	10 000	10 095	NC	10 095		157,55	A 599,00	14-mai-22	ACD
TPCI.020	TPCI 5.85% 2015-2022	10 000	10 000	NC	10 000		215,78	S 292,50	5-oct.-21	ACD
TPCI.021	TPCI 6% 2016-2028	10 000	9 999	NC	9 999		216,99	A 600,00	8-avr.-22	ACD
TPCI.022	TPCI 5.90% 2016 - 2026	10 000	10 000	NC	10 000		103,45	A 590,00	15-juin-22	ACD
TPCI.023	TPCI 5.90% 2016-2026	10 000	10 000	9 800	9 800	6	58 800	A 442,90	17-nov.-21	ACD
TPCI.024	TPCI 6.25% 2017-2029	10 000	10 500	NC	10 500		239,07	S 312,50	30-sept.-21	ACD
TPCI.025	TPCI 5,95% 2017-2024 A	10 000	10 000	NC	10 000		188,58	S 297,50	24-oct.-21	ACD
TPCI.026	TPCI 5,95% 2017-2024 B	10 000	10 100	NC	10 100		161,68	S 297,50	10-nov.-21	ACD
TPCI.027	TPCI 6% 2017-2025	10 000	10 000	NC	10 000		81,97	S 300,00	29-déc.-21	ACD
TPCI.028	TPCI 6% 2018 - 2026	10 000	10 500	NC	10 500		26,30	A 600,00	2-août-22	ACD
TPCI.029	TPCI 6% 2018-2026	10 000	10 000	NC	10 000		498,08	A 600,00	19-oct.-21	ACD
TPCI.030	TPCI 5,95% 2018-2025	9 000	9 000	NC	9 000		96,83	S 268,48	13-déc.-21	ACD
TPCI.031	TPCI 5,75% 2019 - 2026	10 000	10 000	NC	10 000		92,95	A 575,00	20-juin-22	ACD
TPCI.032	TPCI 2,23% 2019-2026	10 000		NC			108,14	A 669,00	20-juin-22	ACD
TPCI.033	TPCI 5.75% 2019-2026	10 000	10 400	NC	10 400		237,88	A 575,00	20-mars-22	ACD
TPCI.034	TPCI 6% 2019-2029	10 000	10 000	NC	10 000		248,22	A 600,00	20-mars-22	ACD
TPCI.035	TPCI 5,75% 2019 -2026	10 000	10 200	NC	10 200		59,86	A 575,00	11-juil.-22	ACD
TPCI.036	TPCI 5,75% 2019- 2026	10 000	10 000	NC	10 000		570,27	A 575,00	21-août-21	ACD
TPCI.037	TPCI 5,80% 2019-2026	10 000	10 000	NC	10 000		408,38	A 580,00	4-déc.-21	ACD
TPCI.038	TPCI 5,75% 2019-2026	10 000	10 000	NC	10 000		404,86	A 575,00	4-déc.-21	ACD
TPCI.039	TPCI 5,75% 2019 - 2026	10 000	10 500	NC	10 500		480,48	A 575,00	17-oct.-21	ACD
TPCI.040	TPCI 5,75% 2019-2026	10 000	10 000	NC	10 000		346,58	A 575,00	10-janv.-22	ACD
TPCI.041	TPCI 5,80% 2020-2027	10 000	10 700	NC	10 700		271,73	A 580,00	28-févr.-22	ACD
TPCI.042	TPCI 5,90% 2020-2030	10 000	10 300	NC	10 300		276,41	A 590,00	28-févr.-22	ACD
TPCI.043	TPCI 5,90% 2020 - 2030	10 000	10 500	NC	10 500		189,12	A 590,00	23-avr.-22	ACD
TPCI.044	TPCI 5,80% 2020 - 2027	10 000	10 000	NC	10 000		185,92	A 580,00	23-avr.-22	ACD
TPCI.045	TPCI 5,80% 2020 -2027	10 000	10 000	NC	10 000		100,11	A 580,00	16-juin-22	ACD
TPCI.046	TPCI 5,90% 2020 - 2030	10 000	10 300	NC	10 300		101,84	A 590,00	16-juin-22	ACD
TPCI.047	TPCI 5,80% 2020 - 2027	10 000	10 000	NC	10 000		100,11	A 580,00	16-juin-22	ACD
TPCI.048	TPCI 5,80% 2020- 2027	10 000	9 950	NC	9 950		31,78	A 580,00	29-juil.-22	ACD
TPCI.049	TPCI 5,90% 2020- 2030	10 000	10 085	NC	10 085		32,33	A 590,00	29-juil.-22	ACD
TPCI.050	TPCI 5,90% 2020-2030	10 000	10 000	NC	10 000		573,84	A 590,00	28-août-21	ACD
TPCI.051	TPCI 5,80% 2020-2027	10 000	10 000	NC	10 000		508,49	A 580,00	2-oct.-21	ACD
TPCI.052	TPCI 5,90% 2020-2030	10 000	10 300	NC	10 300		517,26	A 590,00	2-oct.-21	ACD

mercredi 18 août 2021

TPCI.O53	TPCI 5,80% 2020-2027	10 000	10 000	NC	10 000	467,18	A	580,00	28-oct.-21	ACD
TPCI.O54	TPCI 5,90% 2020-2030	10 000	10 100	NC	10 100	475,23	A	590,00	28-oct.-21	ACD
TPCI.O55	TPCI 5,80% 2020-2027	10 000	10 000	NC	10 000	376,60	A	580,00	24-déc.-21	ACD
TPCI.O56	TPCI 5,90% 2020-2030	10 000	10 300	NC	10 300	383,10	A	590,00	24-déc.-21	ACD
TPCI.O57	TPCI 5,80% 2020-2027	10 000	10 000	NC	10 000	430,63	A	580,00	20-nov.-21	ACD
TPCI.O58	TPCI 5,80% 2021-2028	10 000	9 925	NC	9 925	257,42	A	580,00	9-mars-22	ACD
TPCI.O59	TPCI 5,90% 2021-2031	10 000	10 000	NC	10 000	261,86	A	590,00	9-mars-22	ACD
TPCI.O60	TPCI 5,80% 2021-2028	10 000	10 000	NC	10 000	154,14	A	580,00	13-mai-22	ACD
TPCI.O61	TPCI 5,90% 2021-2031	10 000	10 000	NC	10 000	156,79	A	590,00	13-mai-22	ACD
TPNE.O1	TRESOR PUBLIC DU NIGER 6,50% 2019-2026	10 000	10 500	NC	10 500	254,66	A	650,00	28-mars-22	ACD
TPNE.O2	TRESOR PUBLIC DU NIGER 6,50% 2019 - 2026	10 000	10 700	NC	10 700	30,27	A	650,00	1-août-22	ACD
TPNE.O3	TRESOR PUBLIC DU NIGER 6,5% 2020-2027	10 000	10 500	NC	10 500	32,05	A	650,00	31-juil.-22	ACD
<b>TOTAL</b>					<b>711</b>	<b>7 095 300</b>				

**OBLIGATIONS REGIONALES**

BIDC.O4	BIDC-EBID 6.10% 2017-2027	7 500	7 500	NC	7 500	78,97	A	457,50	16-juin-22	ACD
BIDC.O5	BIDC-EBID 6,40% 2019-2026	10 000	10 500	NC	10 500	64,35	S	320,00	12-janv.-22	ACD
BIDC.O6	BIDC-EBID 6,50 % 2021-2028	10 000	10 014	NC	10 014	325,00	S	650,00	18-nov.-21	ACD
BOAD.O12	BOAD 5.95% 2014-2021	10 000	10 050	NC	10 050	383,08	A	595,00	26-déc.-21	ACD
CRRH.O1	CRRH-UEMOA 6.10% 2012-2022	10 000	9 925	NC	9 925	8,29	S	305,00	13-févr.-22	AC
CRRH.O2	CRRH-UEMOA 6.10% 2012-2024	10 000	10 000	NC	10 000	26,74	S	305,00	17-juil.-22	AC
CRRH.O3	CRRH-UEMOA 6% 2013-2023	10 000	10 000	NC	10 000	186,89	S	300,00	26-oct.-21	AC
CRRH.O4	CRRH-UEMOA 6% 2014-2024	10 000	9 975	NC	9 975	80,33	S	300,00	30-déc.-21	AC
CRRH.O5	CRRH-UEMOA 5.85% 2015-2025	10 000	10 000	NC	10 000	70,95	S	290,10	4-janv.-22	AC
CRRH.O6	CRRH-UEMOA 5.85% 2016-2026	10 000	10 000	NC	10 000	73,13	S	292,50	3-janv.-22	ACD
CRRH.O7	CRRH-UEMOA 5.95% 2017-2029	7 083	7 083	NC	7 083	112,78	S	223,13	17-nov.-21	AC
CRRH.O8	CRRH-UEMOA 5.95% 2018-2030	7 917	7 898	NC	7 897.67	74,65	S	235,52	21-déc.-21	AC
CRRH.O9	CRRH-UEMOA 6.05% 2018-2033	8 333	8 333	NC	8 333	79,90	S	252,08	21-déc.-21	AC
<b>TOTAL</b>					<b>0</b>	<b>0</b>				

**OBLIGATIONS PRIVEES**

BHNS.O1	DIASPORA BONDS BHS 6,25% 2019-	10 000	10 500	NC	10 500	65,69	S	309,93	10-janv.-22	ACD
FNSBC.O1	FCTC NSIA BANQUE 7 % 2020-2025	8 333	8 167	NC	8 166.66	104,39	T	152,44	16-sept.-21	ACD
PADS.O3	PAD 6,60% 2020-2027	10 000	10 000	NC	10 000	218,20	S	330,00	19-oct.-21	ACD
SNLC.O1	SENELEC 6,50% 2018-2025	8 000	8 400	NC	8 400	203,48	S	260,00	27-sept.-21	AC
SNTS.O2	SONATEL 6,50% 2020-2027	10 000	10 000	NC	10 000	55,26	S	308,11	16-janv.-22	ACD
<b>TOTAL</b>					<b>0</b>	<b>0</b>				

**SUKUK ET TITRES ASSIMILES**

SUKCI.S2	SUKUK CI 5.75% 2016-2023	10 000	10 400	NC	10 400	261,94	S	293,89	7-sept.-21	ACD
SUKSN.S2	SUKUK SN 6% 2016-2026	10 000	10 400	NC	10 400	38,33	S	306,67	26-janv.-22	ACD
SUKTG.S1	SUKUK TG 6.5% 2016-2026	10 000	10 300	NC	10 300	2,05	S	377,99	17-févr.-22	ACD
<b>TOTAL</b>					<b>0</b>	<b>0</b>				

**TOTAL - Marché des obligations**

711 7 095 300

**Légende :**  
 (#) (\*) Ex-Coupon couru (#)Cours de référence amorti / Coupon couru Ex-c (#)Ex-marge de profits  
 Cours du jour: Ouv.: Ouverture Clôt.: Clôture Moy.: Moyen  
 Type Amort: Type d'Amortissement IF: In Fine AC: Amortissement Constant AD: Amortissement Dégressif ACD: Amortissement Constant Différé  
 Période: Périodicité de paiement des coupons A: Annuelle S: Semestrielle T: Trimestrielle  
 Eché.: Échéance de paiement des intérêts  
 Mentions: NC: Non Coté Ex-c: Ex-coupon ou Ex-droit SP: Suspendu

## INFORMATIONS

### OPERATIONS EN COURS

Emetteur	Opération
TRACTAFRIC CI	Païement de dividendes de 162,90 F CFA net par action, le 02/09/2021
TOTAL	Païement de dividendes de 109,314 F CFA net par action, le 16/08/2021
PALM CI	Païement de dividendes de 102,51 F CFA net par action, le 27/08/2021
SAPH CI	Païement de dividendes de 132,3 F CFA net par action, le 24/08/2021
SUCRIVOIRE	Païement de dividendes de 40,5 F CFA net par action, le 20/08/2021

### AVIS

Entité	N°	Nature	Objet
BRVM	167-2021	Païement de dividendes	Païement de dividendes - Exercice 2020 - TRACTAFRIC MOTORS CI

### COMMUNIQUES

Emetteur	N°	Nature	Objet
BANK OF AFRICA BF	20210818-1	Rapport d'activités du 1er semestre	Rapport d'activités au 1er semestre 2021 - BOA BF
BANK OF AFRICA BF	20210818	Etats financiers	États financiers - 1er semestre 2021 - BOA BF

**QUANTITES RESIDUELLES**

**MARCHE DES ACTIONS**

Symbole	Titre	Quantité résiduelle à l'achat	Cours Achat / Vente		Quantité résiduelle à la vente	Cours de Référence	
ABJC	SERVAIR ABIDJAN CI	585	1,405	/	1,415	703	1 405
BICC	BICI CI	50	6,005	/	6,190	34	6 190
BNBC	BERNABE CI	234	1,665	/			1 740
BOAB	BANK OF AFRICA BN	415	4,150	/	4,300	25	4 300
BOABF	BANK OF AFRICA BF	52	4,300	/	4,650	698	4 650
BOAC	BANK OF AFRICA CI	5	4,150	/	4,180	410	4 150
BOAM	BANK OF AFRICA ML	91	1,650	/	1,740	161	1 650
BOAN	BANK OF AFRICA NG	824	3,900	/	4,150	1 501	4 150
BOAS	BANK OF AFRICA SENEGAL	99	2,355	/	2,410	674	2 390
CABC	SICABLE CI	80	1,325	/	1,360	1 395	1 360
CBIBF	CORIS BANK INTERNATIONAL	5	8,100	/	8,200	687	8 200
CFAC	CFAO MOTORS CI	806	785	/	825	326	825
CIEC	CIE CI	4 245	Marché	/			2 020
ECOC	ECOBANK COTE D'IVOIRE	35	3,670	/	3,750	1 069	3 750
ETIT	ECOBANK TRANS. INCORP. TG		/	Marché	11 068 969		13
FTSC	FILTISAC CI	100	1,950	/	1,985	2 411	1 985
NEIC	NEI-CEDA CI	3 948	430	/	445	755	445
NSBC	NSIA BANQUE COTE D'IVOIRE	1 086	5,000	/	5,100	6 008	5 100
N TLC	NESTLE CI	9	3,715	/	3,900	905	3 900
ONTBF	ONATEL BF	748	3,755	/	3,800	691	3 755
ORGT	ORAGROUP TOGO	53	3,800	/	3,990	2 578	3 990
PALC	PALM CI	137	4,350	/	4,370	4	4 370
PRSC	TRACTAFRIC MOTORS CI	675	2,800	/	2,975	3 249	2 975
SAFC	SAFCA CI	51	555	/	595	727	555
SCRC	SUCRIVOIRE	302	1,170	/	1,200	97	1 170
SDCC	SODE CI	70	4,420	/	4,480	58	4 480
SDSC	BOLLORE	91	1,800	/	1,875	20	1 800
SEMC	CROWN SIEM CI	1 330	525	/	550	801	550
SGBC	SOCIETE GENERALE COTE D'IVOIRE	3 697	8,600	/	8,750	36	8 600
SHEC	VIVO ENERGY CI	9	715	/	725	562	725
SIBC	SOCIETE IVOIRIENNE DE BANQUE	160	3,510	/	3,545	56	3 545
SICC	SICOR CI	13	4,225	/			4 225
SIVC	AIR LIQUIDE CI	114	450	/	455	2 102	455
SLBC	SOLIBRA CI	15	Marché	/			130 825
SMBC	SMB CI	67	6,900	/	6,920	47	6 920
SNTS	SONATEL SN	348	14,005	/	14,250	25	14 005
SOGC	SOGB CI	55	3,750	/	3,795	862	3 750
SPHC	SAPH CI	10	3,600	/	3,680	285	3 700
STAC	SETAO CI	39	615	/	650	797	615
STBC	SITAB CI	60	3,500	/	3,700	33	3 450
SVOC	MOVIS CI			/			2 395
TTLC	TOTAL CI	170	1,710	/	1,750	426	1 750
TTLS	TOTAL SN	279	1,755	/	1,775	183	1 775
TTRC	TRITURAF CI-Ste en Liquidation			/			490
UNLC	UNILEVER CI	2	4,210	/	4,550	64	4 550
UNXC	UNIWAX CI	100	1,650	/	1,665	98	1 665



**QUANTITES RESIDUELLES**

**MARCHE DES DROITS**

Symbole	Titre	Quantité résiduelle à l'achat	Cours Achat / Vente	Quantité résiduelle à la vente	Cours de Référence
---------	-------	-------------------------------	---------------------	--------------------------------	--------------------

**TROISIEME COMPARTIMENT - BRVM PETITES CAPITALISATIONS**

Symbole	Titre	Quantité résiduelle à l'achat	Cours Achat / Vente	Quantité résiduelle à la vente	Cours de Référence
---------	-------	-------------------------------	---------------------	--------------------------------	--------------------

QUANTITES RESIDUELLES

MARCHE DES OBLIGATIONS

Symbole	Titre	Quantité résiduelle à l'achat	Cours Achat / Vente	Quantité résiduelle à la vente	Cours de Référence
BHSN.O1	DIASPORA BONDS BHS 6,25% 2019-		/		10 500
FNSBC.O1	FCTC NSIA BANQUE 7 % 2020-2025		/ 8,333.33	178	8 167
PADS.O3	PAD 6,60% 2020-2027		/		10 000
SNLC.O1	SENELEC 6,50% 2018-2025	100	8,000 /		8 400
SNTS.O2	SONATEL 6,50% 2020-2027		/ 10,000	15	10 000
EOM.O1	ETAT DU MALI 6.20% 2016-2023		/		3 332
EOM.O2	Etat du Mali 6.50% 2017-2024		/ 6,000	42	5 999
EOM.O3	ETAT DU MALI 6,50 % 2018-2025		/		9 800
EOM.O4	ETAT DU MALI 6,50% 2019-2027		/		10 000
EOM.O5	ETAT DU MALI 6,50% 2020-2028		/		10 060
EOM.O6	ETAT DU MALI 6,50% 2020-2027		/ 10,800	40	10 800
TPCI.O59	TPCI 5,90% 2021-2031		/		10 000
TPCI.O60	TPCI 5,80% 2021-2028		/		10 000
TPCI.O61	TPCI 5,90% 2021-2031		/		10 000
TPNE.O1	TRESOR PUBLIC DU NIGER 6,50% 2019-2026	500	9,802 / 10,500	1 912	10 500
TPNE.O2	TRESOR PUBLIC DU NIGER 6,50% 2019 - 2026		/ 10,700	1 950	10 700
TPNE.O3	TRESOR PUBLIC DU NIGER 6,5% 2020-2027		/ 10,400	135	10 500
TPCI.O53	TPCI 5,80% 2020-2027		/		10 000
TPCI.O54	TPCI 5,90% 2020-2030		/		10 100
TPCI.O55	TPCI 5,80% 2020-2027		/		10 000
TPCI.O56	TPCI 5,90% 2020-2030		/		10 300
TPCI.O57	TPCI 5,80% 2020-2027		/		10 000
TPCI.O58	TPCI 5,80% 2021-2028		/		9 925
TPCI.O47	TPCI 5,80% 2020 - 2027		/		10 000
TPCI.O48	TPCI 5,80% 2020- 2027		/		9 950
TPCI.O49	TPCI 5,90% 2020- 2030		/		10 085
TPCI.O50	TPCI 5,90% 2020-2030		/		10 000
TPCI.O51	TPCI 5,80% 2020-2027		/		10 000
TPCI.O52	TPCI 5,90% 2020-2030		/		10 300
TPCI.O41	TPCI 5,80% 2020-2027		/		10 700
TPCI.O42	TPCI 5,90% 2020-2030		/		10 300
TPCI.O43	TPCI 5,90% 2020 - 2030		/ 10,500	980	10 500
TPCI.O44	TPCI 5,80% 2020 - 2027		/		10 000
TPCI.O45	TPCI 5,80% 2020 - 2027		/		10 000
TPCI.O46	TPCI 5,90% 2020 - 2030		/		10 300
TPCI.O35	TPCI 5,75% 2019 -2026		/		10 200
TPCI.O36	TPCI 5,75% 2019- 2026		/		10 000
TPCI.O37	TPCI 5,80% 2019-2026		/		10 000
TPCI.O38	TPCI 5,75% 2019-2026		/		10 000
TPCI.O39	TPCI 5,75% 2019 - 2026		/ 10,500	1 500	10 500
TPCI.O40	TPCI 5,75% 2019-2026		/		10 000
TPCI.O29	TPCI 6% 2018-2026		/		10 000
TPCI.O30	TPCI 5,95% 2018-2025		/		9 000
TPCI.O31	TPCI 5,75% 2019 - 2026		/		10 000
TPCI.O32	TPCI 2,23% 2019-2026		/		10 000
TPCI.O33	TPCI 5.75% 2019-2026		/ 10,400	1 910	10 400
TPCI.O34	TPCI 6% 2019-2029		/ 10,000	108	10 000
TPCI.O23	TPCI 5.90% 2016-2026		/ 10,000	358	9 800
TPCI.O24	TPCI 6.25% 2017-2029		/		10 500

mercredi 18 août 2021

TPCI.O25	TPCI 5,95% 2017-2024 A			/			10 000
TPCI.O26	TPCI 5,95% 2017-2024 B			/			10 100
TPCI.O27	TPCI 6% 2017-2025			/			10 000
TPCI.O28	TPCI 6% 2018 - 2026			/	10,400	32	10 500
TPCI.O17	TPCI 3% 2014-2024			/			10 000
TPCI.O18	TPCI 5.85% 2014-2021			/			10 000
TPCI.O19	TPCI 5.99% 2015-2025			/			10 095
TPCI.O20	TPCI 5.85% 2015-2022			/			10 000
TPCI.O21	TPCI 6% 2016-2028			/	10,000	78	9 999
TPCI.O22	TPCI 5.90% 2016 - 2026			/			10 000
TPBF.O8	TPBF 6,50% 2019-2027	4	9,900	/			10 000
TPBF.O9	TPBF 6,50% 2019 - 2027			/			10 500
TPBJ.O1	TPBJ 6.50% 2017-2027			/			10 500
TPBJ.O2	TPBJ 6.50% 2018-2025			/			10 500
TPBJ.O3	TPBJ 6,50% 2020-2028			/	10,100	1 000	10 000
TPCI.O16	TPCI 6.55% 2014-2022			/			10 000
TPBF.O12	TPBF 6.50% 2021-2031			/	10,200	1 450	10 100
TPBF.O13	TPBF 6,50 % 2021 - 2031			/			10 001
TPBF.O4	TPBF 6.50% 2017-2027			/			10 000
TPBF.O5	TPBF 6,50% 2017-2024			/			10 500
TPBF.O6	TPBF 6.50% 2018-2025			/	10,500	978	10 500
TPBF.O7	TPBF 6,50% 2018- 2025			/			10 000
EOM.O7	ETAT DU MALI 6.50% 2021-2031			/	10,100	5	10 100
EOS.O5	ETAT SENEGAL 6.50% 2013-2023			/			10 000
EOS.O6	ETAT SENEGAL 6.50% 2014-2021			/			1 030
EOS.O7	ETAT SENEGAL 6.30% 2015-2025	24	10,000	/			10 500
TPBF.O10	TPBF 6,50% 2020 - 2028			/			10 000
TPBF.O11	TPBF 6,50 % 2020-2028	20	10,000	/			10 000
BIDC.O4	BIDC-EBID 6.10% 2017-2027			/			7 500
BIDC.O5	BIDC-EBID 6,40% 2019-2026			/	10,500	990	10 500
BIDC.O6	BIDC-EBID 6,50 % 2021-2028			/			10 014
BOAD.O12	BOAD 5.95% 2014-2021			/			10 050
CRRH.O1	CRRH-UEMOA 6.10% 2012-2022			/			9 925
CRRH.O2	CRRH-UEMOA 6.10% 2012-2024			/			10 000
CRRH.O9	CRRH-UEMOA 6.05% 2018-2033			/			8 333
CRRH.O3	CRRH-UEMOA 6% 2013-2023			/			10 000
CRRH.O4	CRRH-UEMOA 6% 2014-2024			/			9 975
CRRH.O5	CRRH-UEMOA 5.85% 2015-2025			/			10 000
CRRH.O6	CRRH-UEMOA 5.85% 2016-2026			/			10 000
CRRH.O7	CRRH-UEMOA 5.95% 2017-2029			/			7 083
CRRH.O8	CRRH-UEMOA 5.95% 2018-2030			/			7 898

## SUKUK ET TITRES ASSIMILES

Symbole	Titre	Quantité résiduelle à l'achat	Cours Achat / Vente	Quantité résiduelle à la vente	Cours de Référence
SUKCI.S2	SUKUK CI 5.75% 2016-2023		/		10 400
SUKSN.S2	SUKUK SN 6% 2016-2026		/		10 400
SUKTG.S1	SUKUK TG 6.5% 2016-2026	2	10,200	/	10 300

CALENDRIER DES ASSEMBLEES GENERALES

ANNEE : 2021

Société	Nature	Date	Heure	Lieu
NSBC	Ordinaire	06/08/2021	10:00:00	Maison du Patronat Ivoirien (CGECI) sise à Abidjan Plateau, Avenue Lamblin
TOTAL SENEGAL S.A.	Mixte	30/06/2021	17:00:00	Lamantin Beach Hôtel et par VISIOCONFERENCE
BERNABE CI	Ordinaire	28/06/2021	10:00:00	Salle de conférence du Radisson Blu Hôtel situé près de l'Aéroport d'Abidjan
UNIWAX CI	Ordinaire	25/06/2021	09:00:00	Espace Latrille Events, sis à Abidjan Commune de Cocody, aux Deux-Plateaux (Carrefour Duncan)
TRACTAFRIC CI	Ordinaire	24/06/2021	10:00:00	Hôtel AZALAI sis Marcory, Bd VGE, en face de Cap Sud, à côté de la banque BGFI
FILTISAC CI	Ordinaire	24/06/2021	11:00:00	Espace Latrille Events, sis à Abidjan Commune de Cocody, aux Deux-Plateaux Boulevard Latrille
BOLLORE TRANSPORT & LOGISTICS	Ordinaire	24/06/2021	10:00:00	Salle Lougah François du palais de la culture sis à Treichville
SAFCA CI	Ordinaire	23/06/2021	10:00:00	Siège de la société, sis à Abidjan, 1, Rue des Carrossiers, Zone 3 C (Face SOCOCE Treichville)
SODECI	Ordinaire	22/06/2021	08:30:00	Visioconférence
TOTAL	Mixte	21/06/2021	10:00:00	Espace Latrille Events, sis à Abidjan Commune de Cocody, aux Deux-Plateaux Boulevard Latrille
CIE CI	Ordinaire	21/06/2021	08:30:00	Visioconférence
PALM CI	Ordinaire	18/06/2021	09:30:00	Visioconférence
ORAGROUP	Mixte	18/06/2021	10:00:00	Hôtel 2 Février, Lomé TOGO
SUCRIVOIRE	Ordinaire	17/06/2021	09:30:00	Visioconférence
BICI CI	Ordinaire	17/06/2021	10:00:00	Auditorium de la Maison des Entreprises (CGECI) sise au Plateau
SOGB	Ordinaire	17/06/2021	11:00:00	Immeuble CRRAE - UEMOA sis à Abidjan Plateau
NEI-CEDA CI	Ordinaire	16/06/2021	10:00:00	Hôtel TIAMA, Abidjan-Plateau
CFAO MOTORS CI	Ordinaire	15/06/2021	09:00:00	Siège social sis à Abidjan Treichville, 117, Boulevard de Marseille
SETAO CI	Ordinaire	15/06/2021	10:00:00	Hôtel TIAMA (salon EBENE), Abidjan-Plateau
SAPH CI	Ordinaire	14/06/2021	09:30:00	Visioconférence
NESTLE CI	Ordinaire	04/06/2021	10:00:00	Visioconférence
AIR LIQUIDE CI	Ordinaire	04/06/2021	09:00:00	Salle de conférence de la CRRAE-UMOA, à Abidjan
SITAB	Ordinaire	03/06/2021	10:00:00	SALLE JEWELS de la CGECI (Plateau)
SMB	Ordinaire	01/06/2021	09:30:00	Angle du Boulevard de la République et de l'Avenue Lamblin
ECOBANK TG	Mixte	27/05/2021	10:30:00	Visioconférence
SOLIBRA	Mixte	21/05/2021	09:00:00	Espace CRISTAL 8, rue du Chevalier de Clieu Zone 4 C « Salle PLATINIUM » ABIDJAN
SGB CI	Mixte	19/05/2021	09:00:00	Espace Latrille Events, sis à Abidjan Commune de Cocody, aux Deux-Plateaux Boulevard Latrille
SIB	Ordinaire	17/05/2021	09:00:00	Maison de l'Entreprise (siège du Patronat Ivoirien), Abidjan-Plateau à l'Angle du Boulevard de la République
SONATEL	Ordinaire	28/04/2021	10:00:00	Visioconférence
ONATEL BF	Ordinaire	27/04/2021	14:00:00	Hôtel SOPATEL SILMANDE, OUAGADOUGOU-BURKINA FASO
UNILEVER CI	Mixte	19/04/2021	08:00:00	Visioconférence
BANK OF AFRICA ML	Mixte	16/04/2021	09:30:00	Siège de la banque
BANK OF AFRICA SN	Ordinaire	16/04/2021	09:30:00	Immeuble Elan II au 2ème Etage, Almadies, Zone 12, Route de Ngor à Dakar
BANK OF AFRICA CI	Ordinaire	15/04/2021	10:00:00	Salle Jewels du Patronat Ivoirien (CGECI) sis à Abidjan Plateau, immeuble MDE
ECOBANK CI	Mixte	08/04/2021	10:00:00	Hôtel Radisson Blu, sis à Abidjan Port Bouët, route de l'aéroport international Felix Houphouët Boigny
BANK OF AFRICA BN	Ordinaire	08/04/2021	10:00:00	Hôtel GOLDEN TULIP à Cotonou
CORIS BANK INTERNATIONAL	Mixte	08/04/2021	09:00:00	Hôtel SOPATEL Silmandé SA, à Ouagadougou
BANK OF AFRICA NG	Ordinaire	07/04/2021	10:00:00	Centre de Formation de la BOA NIGER (BOA-Siège)
BANK OF AFRICA BF	Mixte	01/04/2021	10:00:00	Salle WANGO de LAICO HOTEL OUAGA 2000
SICABLE	Ordinaire	30/03/2021	10:00:00	L'hôtel TIAMA, à ABIDJAN
BANK OF AFRICA SN	Ordinaire	26/03/2021	09:30:00	Immeuble Elan II au 2ème Etage, Almadies, Zone 12, Route de Ngor à Dakar



# L'actualité de la BRVM sur nos plateformes digitales

## Infos BRVM

Pour recevoir les informations boursières par SMS, souscrivez :



Côte d'Ivoire : \*430#  
Bénin : \*430\*15#



Côte d'Ivoire : #139#  
Burkina Faso : \*310#



Côte d'Ivoire : \*431#  
Niger : \*512\*9#  
Togo : \*310#

## Site web

[www.brvm.org](http://www.brvm.org)



## Application Mobile

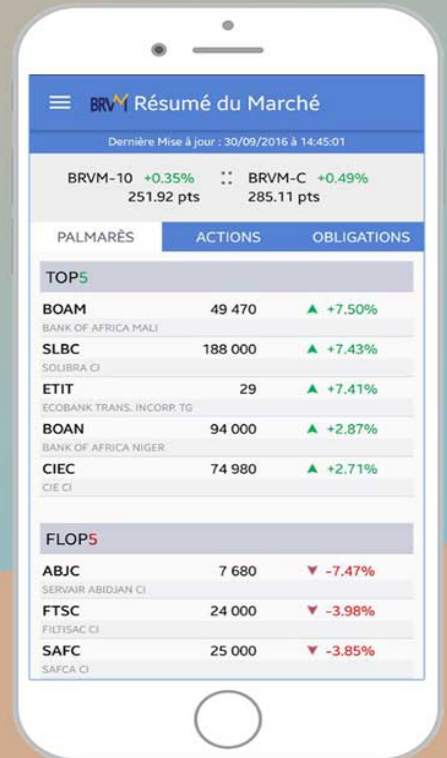

Disponible sur  
 Google play

Disponible sur  
 App Store

Nous suivre sur :

