

BRVM COMPOSITE	262,02
Variation Jour	-0,01 %
Variation annuelle	22,35 %

BRVM 30	131,43
Variation Jour	-0,04 %
Variation annuelle	21,86 %

BRVM PRESTIGE	114,26
Variation Jour	0,01 %
Variation annuelle	12,60 %

Evolution des indices

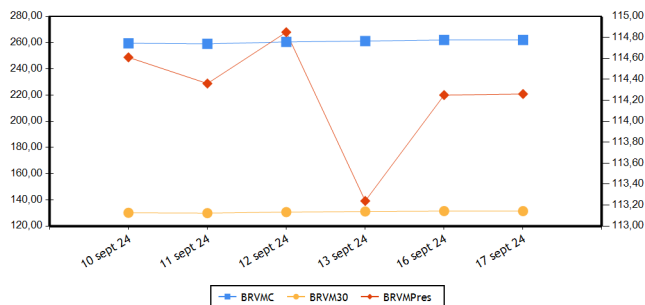

Volumes et valeurs transigés

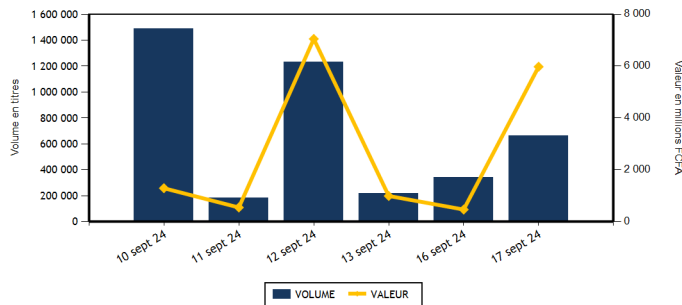

Actions	Niveau	Evol. Jour
Capitalisation boursière (FCFA)(Actions & Droits)	9 624 135 901 364	-0,04 %
Volume échangé (Actions & Droits)	62 811	-81,48 %
Valeur transigée (FCFA) (Actions & Droits)	154 446 269	-66,56 %
Nombre de titres transigés	43	-2,27 %
Nombre de titres en hausse	14	-12,50 %
Nombre de titres en baisse	17	30,77 %
Nombre de titres inchangés	12	-20,00 %

Obligations	Niveau	Evol. Jour
Capitalisation boursière (FCFA)	10 535 281 056 503	0,00 %
Volume échangé	598 540	78 967,37 %
Valeur transigée (FCFA)	5 823 620 200	89 918,39 %
Nombre de titres transigés	2	-71,43 %
Nombre de titres en hausse	1	0,00 %
Nombre de titres en baisse	0	-100,00 %
Nombre de titres inchangés	1	-80,00 %

PLUS FORTES HAUSSES

Titres	Cours	Evol. Jour	Evol. annuelle
SAPH CI (SPHC)	3 350	4,69 %	42,55 %
ORAGROUP TOGO (ORGT)	1 885	3,57 %	-28,60 %
UNIWAX CI (UNXC)	415	2,47 %	-22,43 %
FILTISAC CI (FTSC)	1 510	1,34 %	-17,93 %
SMB CI (SMBC)	14 790	1,30 %	40,46 %

PLUS FORTES BAISES

Titres	Cours	Evol. Jour	Evol. annuelle
BERNABE CI (BNBC)	1 200	-7,34 %	20,00 %
BANK OF AFRICA ML (BOAM)	1 650	-5,71 %	11,86 %
ONATEL BF (ONTBF)	2 500	-3,10 %	9,65 %
BANK OF AFRICA BF (BOABF)	3 700	-2,37 %	-46,99 %
VIVO ENERGY CI (SHEC)	920	-2,13 %	16,46 %

INDICES PAR COMPARTIMENT

Base = 100 au 02 janvier 2023	Nombre de sociétés	Valeur	Evol. Jour	Evol. annuelle	Volume	Valeur	PER moyen
BRVM-PRESTIGE	10	114,26	0,01 %	12,60 %	9 840	52 931 710	8,30
BRVM-PRINCIPAL	36	126,79	-0,02 %	21,96 %	51 142	97 116 474	12,00

INDICES SECTORIELS

Base = 100 au 14 juin 1999	Nombre de sociétés	Valeur	Evol. Jour	Evol. annuelle	Volume	Valeur	PER moyen
BRVM - INDUSTRIE	11	109,80	0,21 %	8,68 %	14 091	32 492 785	17,25
BRVM - SERVICES PUBLICS	5	712,31	0,03 %	34,03 %	3 601	23 053 570	10,07
BRVM - FINANCES	15	99,10	-0,06 %	14,67 %	31 322	69 350 159	5,64
BRVM - TRANSPORT	2	338,12	0,00 %	2,16 %	202	273 150	4,38
BRVM - AGRICULTURE	5	169,22	1,23 %	4,74 %	4 878	15 011 610	12,02
BRVM - DISTRIBUTION	7	349,68	-1,03 %	6,54 %	6 030	9 265 720	46,18
BRVM - AUTRES SECTEURS	1	876,06	0,71 %	-21,11 %	858	601 190	-

Indicateurs	BRVM COMPOSITE
PER moyen du marché	10,18
Taux de rendement moyen du marché	8,25
Taux de rentabilité moyen du marché	9,57
Nombre de sociétés cotées	46
Nombre de lignes obligataires	153
Volume moyen annuel par séance	399 351,00
Valeur moyenne annuelle par séance	1 174 151 067,51

Indicateurs	BRVM COMPOSITE
Ratio moyen de liquidité	11,53
Ratio moyen de satisfaction	44,17
Ratio moyen de tendance	382,96
Ratio moyen de couverture	26,11
Taux de rotation moyen du marché	0,01
Prime de risque du marché	4,07
Nombre de SGI participantes	29

Définitions

Volume moyen annuel par séance = Volume annuel échangé / nombre de séances
 Valeur moyenne annuelle par séance = Valeur annuelle échangée / nombre de séances
 Ratio moyen de liquidité = Moyenne des ratios de liquidité (Titres échangés / Volume des ordres de vente)
 Ratio moyen de satisfaction = Moyenne des ratios de satisfaction (Titres échangés / Volume des ordres d'achat)
 Ratio moyen de tendance = Moyenne des ratios de tendance (Volume des ordres d'achat / Volume des ordres de vente)
 Ratio moyen de couverture = Moyenne des ratios de couverture (Volume des ordres de vente / Volume des ordres d'achat)
 Taux moyen de rotation = Moyenne des taux de rotation des actions cotées (volume transigé/capital flottante)
 PER moyen du marché = moyenne des PER des actions cotées ayant un PER positif
 Taux de rendement moyen = moyenne des taux de rendement des actions cotées ayant distribué un dividende
 Taux de rentabilité moyen = moyenne des taux de rentabilité des actions cotées
 Prime de risque du marché = (1 / le PER moyen du marché) - le taux de référence actuel des emprunts d'Etat

BOURSE REGIONALE DES VALEURS MOBILIERES
 Siège Social : Abidjan - Côte d'Ivoire, 18 av. Joseph Anoma
 Adresse : 01 BP 3802 Abidjan 01
 Tel : +225 20 31 55 50 / +225 20 32 66 85
 Fax : +225 20 32 66 84
 E-mail : brvm@brvm.org Site web : www.brvm.org



MARCHE DES ACTIONS

Sect. Act. (*)	Symbole	Titre	Cours Précédent	Cours du jour		Variation jour	Séance de cotation		Cours Référence	Variation de l'année précédente	Dernier dividende payé		Rdt. Net	PER
				Ouv.	Clôt.		Volume	Valeur			Montant net	Date		
COMPARTIMENT PRESTIGE			114,26	points	0,01 %									
AGR	PALC	PALM CI	4 800	4 800	4 760	-0,83 %	1 903	9 091 020	4 760	-29,48 %	563,31	26-juil.-24	11,83 %	3,80
AGR	SPHC	SAPH CI	3 200	3 200	3 350	4,69 %	1 571	5 030 520	3 350	42,55 %	64,80	12-août-24	1,93 %	13,74
DIS	TTLT	TOTALENERGIES MARKETING CI	2 420	2 400	2 385	-1,45 %	1 455	3 368 180	2 385	32,50 %	199,54	12-sept.-24	8,37 %	17,24
DIS	TTLS	TOTALENERGIES MARKETING SN	2 320	2 330	2 300	-0,86 %	1 403	3 245 020	2 300	-8,00 %	207,58	28-juin-24	9,03 %	18,82
FIN	ORGT	ORAGROUP TOGO	1 820	1 850	1 885	3,57 %	99	184 070	1 885	-28,60 %	59,52	17-juil.-20	3,16 %	
FIN	SGBC	SOCIETE GENERALE COTE D'IVOIRE	20 200	20 005	20 200	0,00 %	140	2 828 400	20 200	25,86 %	1 553,85	25-juin-24	7,69 %	6,46
IND	N TLC	NESTLE CI	7 000	7 000	6 965	-0,50 %	2 387	16 691 085	6 965	-5,69 %	675,00	20-août-24	9,69 %	9,28
IND	SMBC	SMB CI	14 600	14 600	14 790	1,30 %	201	2 942 315	14 790	40,46 %	720,00	31-août-23	4,87 %	6,68
SPU	ONTBF	ONATEL BF	2 580	2 580	2 500	-3,10 %	317	811 480	2 500	9,65 %	266,45	31-juil.-24	10,66 %	8,44
SPU	SNTS	SONATEL SN	24 000	24 130	24 000	0,00 %	364	8 739 620	24 000	33,48 %	1 575,00	17-mai-24	6,56 %	7,23
TOTAL							9 840	52 931 710						

COMPARTIMENT PRINCIPAL			126,79	points	-0,02 %									
AGR	SCRC	SUCRIVOIRE	575	565	570	-0,87 %	1 377	785 695	570	20,00 %	40,50	20-août-21	7,11 %	
AGR	SICC	SICOR CI	2 835	NC	NC	0,00 %			2 835	-6,28 %	1 919,00	25-sept.-00		14,27
AGR	SOGC	SOGB CI	3 970	3 755	3 970	0,00 %	27	104 375	3 970	21,41 %	207,00	6-août-24	5,21 %	16,27
AUT	STAC	SETAO CI	705	710	710	0,71 %	858	601 190	710	-21,11 %	66,15	18-juil.-22	9,32 %	
DIS	ABJC	SERVAIR ABIDJAN CI	2 585	2 585	2 580	-0,19 %	39	100 735	2 580	93,98 %	92,00	31-août-23	3,57 %	21,08
DIS	BNBC	BERNABE CI	1 295	1 300	1 200	-7,34 %	177	229 465	1 200	20,00 %	150,00	24-juil.-23	12,50 %	220,80
DIS	CFAC	CFAO MOTORS CI	675	675	675	0,00 %	1 571	1 060 275	675	-19,64 %	15,87	30-août-24	2,35 %	19,13
DIS	PRSC	TRACTAFRIC MOTORS CI	2 400	2 395	2 395	-0,21 %	7	16 765	2 395	26,05 %	224,10	13-sept.-23	9,36 %	11,77
DIS	SHEC	VIVO ENERGY CI	940	940	920	-2,13 %	1 378	1 245 280	920	16,46 %	53,00	28-déc.-23	5,76 %	14,45
FIN	BICC	BICI CI	10 550	10 550	10 500	-0,47 %	13	136 850	10 500	40,19 %	540,90	27-juin-24	5,15 %	10,48
FIN	BOAB	BANK OF AFRICA BN	4 440	4 500	4 490	1,13 %	4 333	19 519 225	4 490	-29,40 %	706,00	27-mai-24	15,72 %	4,23
FIN	BOABF	BANK OF AFRICA BF	3 790	3 790	3 700	-2,37 %	930	3 500 105	3 700	-46,99 %	704,00	6-mai-24	19,03 %	2,80
FIN	BOAC	BANK OF AFRICA CI	8 800	8 800	8 895	1,08 %	1 310	11 568 320	8 895	29,01 %	684,00	29-avr.-24	7,69 %	6,82
FIN	BOAM	BANK OF AFRICA ML	1 750	1 795	1 650	-5,71 %	485	842 475	1 650	11,86 %	144,00	21-mai-24	8,73 %	5,23
FIN	BOAN	BANK OF AFRICA NG	3 145	3 145	3 160	0,48 %	754	2 435 615	3 160	-41,37 %	609,15	31-mai-24	19,28 %	4,08
FIN	BOAS	BANK OF AFRICA SENEGAL	3 900	3 900	3 900	0,00 %	577	2 247 165	3 900	21,88 %	300,00	27-juin-24	7,69 %	5,50
FIN	CBIBF	CORIS BANK INTERNATIONAL	10 000	10 000	9 980	-0,20 %	124	1 239 600	9 980	7,31 %	790,00	5-juil.-24	7,92 %	4,97
FIN	ECOC	ECOBANK COTE D'IVOIRE	8 305	8 350	8 300	-0,06 %	849	7 060 250	8 300	22,06 %	594,00	30-mai-24	7,16 %	9,51
FIN	ETIT	ECOBANK TRANS. INCORP. TG	17	17	17	0,00 %	18 847	305 309	17	-10,53 %	0,60	8-juin-23	3,56 %	1,27
FIN	NSBC	NSIA BANQUE COTE D'IVOIRE	6 300	6 450	6 325	0,40 %	909	5 746 650	6 325	5,42 %	454,83	8-juil.-24	7,19 %	4,49
FIN	SAFC	SAFCA CI	865	815	870	0,58 %	177	144 640	870	-32,82 %	23,04	29-juil.-11		
FIN	SIBC	SOCIETE IVOIRIENNE DE BANQUE	6 645	6 645	6 550	-1,43 %	1 775	11 591 485	6 550	22,43 %	495,00	31-juil.-24	7,56 %	7,53
IND	CABC	SICABLE CI	980	980	985	0,51 %	188	184 315	985	-11,26 %	79,58	31-mai-24	8,08 %	4,08
IND	FTSC	FILTISAC CI	1 490	1 500	1 510	1,34 %	4 701	7 056 750	1 510	-17,93 %	235,00	30-juil.-21	15,56 %	6,92
IND	NEIC	NEI-CEDA CI	770	770	770	0,00 %	28	21 560	770	6,21 %	81,78	25-juin-24	10,62 %	8,42
IND	SEMC	EVIOSYS PACKAGING SIEM CI	700	SP	SP	0,00 %			700	0,00 %	14,00	28-déc.-21	2,00 %	7,40
IND	SIVC	AIR LIQUIDE CI	565	555	565	0,00 %	6 195	3 257 685	565	-31,93 %	63,00	29-sept.-17		5,51
IND	SLBC	SOLIBRA CI	86 500	86 500	86 590	0,10 %	20	1 731 620	86 590	-0,47 %	4 050,00	12-août-22	4,68 %	9,45

IND	STBC	SITAB CI	7 000	6 850	7 000	0,00 %	69	475 200	7 000	17,75 %	675,00	29-juil.-24	9,64 %	10,09
IND	UNLC	UNILEVER CI	7 300	7 300	7 300	0,00 %	1	7 300	7 300	46,00 %	1 233,00	9-juil.-12		104,69
IND	UNXC	UNIWAX CI	405	410	415	2,47 %	301	124 955	415	-22,43 %	60,75	29-juil.-22	14,64 %	
SPU	CIEC	CIE CI	2 150	2 150	2 140	-0,47 %	2 008	4 317 060	2 140	25,88 %	171,00	30-juil.-24	7,99 %	11,27
SPU	ORAC	ORANGE COTE D'IVOIRE	14 950	15 000	15 000	0,33 %	413	6 194 430	15 000	37,61 %	780,00	3-juin-24	5,20 %	14,59
SPU	SDCC	SODE CI	6 000	6 000	6 000	0,00 %	499	2 990 980	6 000	25,79 %	450,00	15-sept.-23	7,50 %	8,81
TRP	SDSC	AFRICA GLOBAL LOGISTICS CI	1 380	1 350	1 380	0,00 %	202	273 150	1 380	2,22 %	92,00	20-nov.-23	6,67 %	4,38
TRP	SVOC	MOVIS CI	2 395	SP	SP	0,00 %			2 395	0,00 %	270,00	5-juil.-99		

TOTAL

51 142 97 116 474

TOTAL
TOTAL - Marché des actions

60 982 150 048 184

Secteurs d'activités (*): AGR = Agriculture, AUT = Autres Secteurs, DIS = Distribution, FIN = Finances, IND = Industrie, TRP = Transport, SPU = Services Publics

MARCHE DES DROITS

Symbole	Titre	Cours Précédent	Cours du jour		Variation jour	Séance de cotation		Cours Référence	Variation depuis l'origine	Parité	Période de négociation	
			Ouv.	Clôt.		Volume	Valeur				Début	fin
BOAB.DA3	BOA Bénin Droit d'attribution 3	4 400	4 470	4 300	-2,27 %	327	1 442 350	4 300		1/1	5-sept.-24	18-sept.-24
BOABF.DA1	BOA Burkina Faso Droit d'attribution 1							3 400		1/1	30-août-24	12-sept.-24
BOAM.DA1	BOA Mali Droit d'attribution 1							675		1/2	30-août-24	12-sept.-24
BOAN.DA1	BOA Niger Droit d'attribution 1	2 095	2 090	2 000	-4,53 %	1 502	2 955 735	2 000		3/5	6-sept.-24	19-sept.-24
BOAS.DA1	BOA Sénégal Droit d'attribution 1							1 565		1/2	2-sept.-24	13-sept.-24
TOTAL						1 829	4 398 085					

TOTAL - Marché des droits

1 829 4 398 085

Légende:

(d) Ex-dividende (V) Variation par rapport au cours de référence

Cours du jour: Ouv.: Ouverture Clôt.: Clôture Moy.: Moyen

Mentions: NC: Non Coté Ex-c: Ex-coupon Ex-d: Ex-droit SP: Suspendu Val-T: Valeur Théorique

PER = Cours / BNPA selon les données disponibles Rdt. Net: Rendement net (DNPA / Cours)

Comp.: 1 - Premier Compartiment 2 - Second Compartiment 3 - Compartiment de croissance

Ratio de liquidité = Titres échangés / Volume des ordres de vente

: Progression de l'indice sectoriel : Stabilité de l'indice sectoriel : Recul de l'indice sectoriel

MARCHE DES OBLIGATIONS

Symbole	Titre	Valeur nominale	Cours Précédent	Cours du jour	Cours Référence	Séance de cotation Volume Valeur	Coupon couru	Coupon d'intérêt Période Montant net	Eché.	Type Amort
OBLIGATIONS D'ETAT										
EOM.010	ETAT DU MALI 6,20 % 2022-2029	10 000	10 000	NC	10 000		479,40	A 620,00	9-déc.-24	ACD
EOM.011	ETAT DU MALI 6,40 % 2023-2030	10 000	10 000	NC	10 000		285,81	A 640,00	7-avr.-25	ACD
EOM.012	ETAT DU MALI 6,50 % 2023-2030	10 000	10 000	NC	10 000		90,82	A 650,00	28-juil.-25	ACD
EOM.013	ETAT DU MALI 6,50 % 2024-2034	10 000	9 999	NC	9 999		293,84	A 650,00	5-avr.-25	ACD
EOM.014	ETAT DU MALI 3,00 % 2024-2031	10 000	10 000	NC	10 000		38,63	A 300,00	1-août-25	ACD
EOM.03	ETAT DU MALI 6,50 % 2018-2025	4 000	4 000	NC	4 000		245,87	A 260,00	7-oct.-24	AC
EOM.04	ETAT DU MALI 6,50% 2019-2027	6 000	6 000	NC	6 000		71,59	A 390,00	12-juil.-25	AC
EOM.05	ETAT DU MALI 6,50% 2020-2028	8 000	8 000	NC	8 000		247,89	A 520,00	27-mars-25	ACD
EOM.06	ETAT DU MALI 6,50% 2020-2027	8 000	7 999	NC	7 999.20		412,61	A 520,00	2-déc.-24	AC
EOM.07	ETAT DU MALI 6.50% 2021-2031	8 750	8 400	NC	8 400		239,97	A 568,75	16-avr.-25	AC
EOM.08	ETAT DU MALI 6,20 % 2022-2032	10 000	10 000	NC	10 000		16,99	A 620,00	7-sept.-25	ACD
EOM.09	ETAT DU MALI 6,30% 2022-2032	10 000	9 800	NC	9 800		487,13	A 630,00	9-déc.-24	ACD
EOS.010	ETAT DU SENEGAL 6,15 % 2023-2030	10 000	10 000	NC	10 000		287,45	S 307,50	29-sept.-24	ACD
EOS.011	ETAT DU SENEGAL 6,35 % 2023-2033	10 000	10 000	NC	10 000		296,79	S 317,50	29-sept.-24	ACD
EOS.012	ETAT DU SENEGAL 6,15 % 2023-2028	10 000	9 500	NC	9 500		56,82	S 307,50	14-févr.-25	ACD
EOS.013	ETAT DU SENEGAL 6,30 % 2023-2030	10 000	9 850	NC	9 850		58,21	S 315,00	14-févr.-25	ACD
EOS.014	ETAT DU SENEGAL 6,50 % 2023-2033	10 000	10 000	NC	10 000		60,05	S 325,00	14-févr.-25	ACD
EOS.015	ETAT DU SENEGAL 6,25 % 2024-2029	10 000	9 850	NC	9 850		66,24	S 312,50	9-févr.-25	ACD
EOS.016	ETAT DU SENEGAL 6,45 % 2024-2031	10 000	9 900	NC	9 900		68,36	S 322,50	9-févr.-25	ACD
EOS.017	ETAT DU SENEGAL 6,65 % 2024-2034	10 000	10 000	NC	10 000		70,48	S 332,50	9-févr.-25	ACD
EOS.07	ETAT SENEGAL 6.30% 2015-2025	10 000	10 000	NC	10 000		198,49	S 317,59	25-nov.-24	ACD
EOS.08	ETAT DU SENEGAL 5,95% 2022-2034	10 000	10 000	NC	10 000		427,55	A 595,00	29-déc.-24	ACD
EOS.09	ETAT DU SENEGAL 6,00 % 2023-20	10 000	10 000	NC	10 000		280,43	S 300,00	29-sept.-24	ACD
TPBF.010	TPBF 6,50% 2020 - 2028	6 667	6 667	NC	6 666.68		213,14	S 216,67	20-sept.-24	ACD
TPBF.011	TPBF 6,50 % 2020-2028	6 668	6 601	NC	6 601.32		82,44	S 216,71	9-janv.-25	ACD
TPBF.012	TPBF 6.50% 2021-2031	10 000	9 850	NC	9 850		310,87	S 325,00	25-sept.-24	ACD
TPBF.013	TPBF 6,50 % 2021 - 2031	10 000	10 000	NC	10 000		128,94	S 325,00	6-janv.-25	ACD
TPBF.014	TPBF 6,30% 2022-2034	10 000	9 999	NC	9 999		27,85	S 315,00	1-mars-25	ACD
TPBF.015	ETAT DU BURKINA 6,30 % 2022-2	10 000	9 599	NC	9 599		213,99	S 315,00	15-nov.-24	ACD
TPBF.016	ETAT DU BURKINA 6% 2023-2028	10 000	10 000	NC	10 000		112,50	S 300,00	10-janv.-25	ACD
TPBF.017	TPBF 6,30 % 2023-2030	10 000	10 000	NC	10 000		543,93	S 630,00	12-oct.-24	ACD
TPBF.018	TPBF 6,50% 2023-2033	10 000	9 900	NC	9 900		561,20	S 650,00	12-oct.-24	ACD
TPBF.019	ETAT DU BURKINA 6,30% 2024-2029	10 000	10 000	NC	10 000		458,80	S 630,00	6-nov.-24	ACD
TPBF.020	ETAT DU BURKINA 6,55% 2024-2031	10 000	10 000	NC	10 000		477,01	S 655,00	6-nov.-24	ACD
TPBF.04	TPBF 6.50% 2017-2027	10 000	10 000	NC	10 000		85,48	S 327,67	31-janv.-25	ACD
TPBF.05	TPBF 6,50% 2017-2024	10 000	10 000	NC	10 000		142,08	S 325,00	29-déc.-24	ACD
TPBF.06	TPBF 6.50% 2018-2025	10 000	9 112	NC	9 112		184,70	S 325,00	5-déc.-24	ACD
TPBF.07	TPBF 6,50% 2018- 2025	10 000	10 000	NC	10 000		220,79	S 325,00	15-nov.-24	AC
TPBF.08	TPBF 6,50% 2019-2027	10 000	10 000	NC	10 000		237,98	S 326,78	6-nov.-24	ACD
TPBF.09	TPBF 6,50% 2019 - 2027	10 000	11 000	NC	11 000		287,70	S 325,00	8-oct.-24	ACD
TPBJ.03	TPBJ 6,50% 2020-2028	10 000	10 000	NC	10 000		40,96	A 650,00	25-août-25	AC
TPBJ.04	TPBJ 5,50 % 2022-2037	10 000	10 000	NC	10 000		301,37	A 550,00	1-mars-25	AC
TPBJ.05	TPBJ 5,85 % 2022-2042	10 000	10 000	NC	10 000		320,55	A 585,00	1-mars-25	ACD
TPBJ.06	TPBJ 5,75% 2022-2037	10 000	10 100	NC	10 100		80,34	A 575,00	28-juil.-25	ACD
TPBJ.07	TPBJ 5,70% 2023-2030	10 000	10 000	NC	10 000		293,59	A 570,00	13-mars-25	AC
TPBJ.08	TPBJ 6,20% 2023-2038	10 000	10 000	NC	10 000		319,34	A 620,00	13-mars-25	AC
TPCI.017	TPCI 3% 2014-2024	10 000	10 000	NC	10 000		73,77	S 150,00	19-déc.-24	ACD
TPCI.019	TPCI 5.99% 2015-2025	10 000	10 000	NC	10 000		206,78	A 599,00	14-mai-25	ACD
TPCI.021	TPCI 6% 2016-2028	10 000	9 900	NC	9 900		266,30	A 600,00	8-avr.-25	ACD
TPCI.022	TPCI 5.90% 2016 - 2026	10 000	9 800	NC	9 800		151,95	A 590,00	15-juin-25	ACD
TPCI.023	TPCI 5.90% 2016-2026	10 000	10 000	NC	10 000		491,67	A 590,00	17-nov.-24	ACD
TPCI.024	TPCI 6.25% 2017-2029	10 000	10 000	NC	10 000		290,42	S 312,50	30-sept.-24	ACD
TPCI.025	TPCI 5,95% 2017-2024 A	10 000	10 000	NC	10 000		237,35	S 297,50	24-oct.-24	ACD
TPCI.026	TPCI 5,95% 2017-2024 B	10 000	10 000	NC	10 000		210,19	S 297,50	10-nov.-24	ACD
TPCI.027	TPCI 6% 2017-2025	10 000	10 250	NC	10 250		131,15	S 300,00	29-déc.-24	ACD
TPCI.028	TPCI 6% 2018 - 2026	10 000	10 000	NC	10 000		75,62	A 600,00	2-août-25	ACD

TPCI.O29	TPCI 6% 2018-2026	10 000	9 450	9 730	9 730	598 490	5 823 307 700	1 095,08	A	600,00	19-avr.-24	ACD
TPCI.O30	TPCI 5,95% 2018-2025	3 000	3 000	NC	3 000			154,75	S	295,00	13-déc.-24	ACD
TPCI.O31	TPCI 5,75% 2019 - 2026	10 000	10 230	NC	10 230			140,21	A	575,00	20-juin-25	ACD
TPCI.O32	TPCI 2,23% 2019-2026	10 000		NC				54,38	A	223,00	20-juin-25	ACD
TPCI.O33	TPCI 5,75% 2019-2026	4 000	4 160	NC	4 160			114,05	A	230,00	20-mars-25	ACD
TPCI.O34	TPCI 6% 2019-2029	6 250	6 188	NC	6 187,50			185,96	A	375,00	20-mars-25	ACD
TPCI.O35	TPCI 5,75% 2019 -2026	10 000	10 250	NC	10 250			107,12	A	575,00	11-juil.-25	ACD
TPCI.O36	TPCI 5,75% 2019- 2026	10 000	10 000	NC	10 000			42,53	A	575,00	21-août-25	ACD
TPCI.O37	TPCI 5,80% 2019-2026	6 000	5 940	NC	5 940			273,84	A	348,00	4-déc.-24	ACD
TPCI.O38	TPCI 5,75% 2019-2026	6 000	6 000	NC	6 000			271,48	A	345,00	4-déc.-24	ACD
TPCI.O39	TPCI 5,75% 2019 - 2026	6 000	6 420	NC	6 420			316,72	A	345,00	17-oct.-24	ACD
TPCI.O40	TPCI 5,75% 2019-2026	6 000	6 000	NC	6 000			236,60	A	345,00	10-janv.-25	ACD
TPCI.O41	TPCI 5,80% 2020-2027	10 000	10 000	NC	10 000			320,11	A	580,00	28-févr.-25	ACD
TPCI.O42	TPCI 5,90% 2020-2030	10 000	10 000	NC	10 000			324,90	A	590,00	28-févr.-25	ACD
TPCI.O43	TPCI 5,90% 2020 - 2030	10 000	10 000	NC	10 000			237,62	A	590,00	23-avr.-25	ACD
TPCI.O44	TPCI 5,80% 2020 - 2027	10 000	9 800	NC	9 800			233,59	A	580,00	23-avr.-25	ACD
TPCI.O45	TPCI 5,80% 2020 -2027	6 000	6 000	NC	6 000			88,67	A	348,00	16-juin-25	ACD
TPCI.O46	TPCI 5,90% 2020 - 2030	7 500	7 650	NC	7 650			112,75	A	442,50	16-juin-25	ACD
TPCI.O47	TPCI 5,80% 2020 - 2027	6 000	6 150	NC	6 150			111,60	A	438,00	16-juin-25	ACD
TPCI.O48	TPCI 5,80% 2020- 2027	6 000	5 940	NC	5 940			47,67	A	348,00	29-juil.-25	ACD
TPCI.O49	TPCI 5,90% 2020- 2030	7 500	7 564	NC	7 563,75			60,62	A	442,50	29-juil.-25	ACD
TPCI.O50	TPCI 5,90% 2020-2030	7 500	7 500	NC	7 500			24,25	A	442,50	28-août-25	ACD
TPCI.O51	TPCI 5,80 % 2020-2027	8 000	8 000	NC	8 000			444,98	A	464,00	2-oct.-24	ACD
TPCI.O52	TPCI 5,90 % 2020 -2030	8 750	8 750	NC	8 750			495,09	A	516,25	2-oct.-24	ACD
TPCI.O53	TPCI 5,80% 2020-2027	8 000	8 480	NC	8 480			412,02	A	464,00	28-oct.-24	ACD
TPCI.O54	TPCI 5,90% 2020-2030	8 750	8 575	NC	8 575			458,42	A	516,25	28-oct.-24	ACD
TPCI.O55	TPCI 5,80% 2020 -2027	8 000	8 400	NC	8 400			339,76	A	464,00	24-déc.-24	ACD
TPCI.O56	TPCI 5,90% 2020- 2030	8 750	9 450	NC	9 450			378,02	A	516,25	24-déc.-24	ACD
TPCI.O57	TPCI 5,80% 2020-2027	8 000	7 680	NC	7 680			382,86	A	464,00	20-nov.-24	ACD
TPCI.O58	TPCI 5,80% 2021-2028	8 000	8 000	NC	8 000			244,08	A	464,00	9-mars-25	ACD
TPCI.O59	TPCI 5,90% 2021-2031	8 750	9 056	NC	9 056,25			271,56	A	516,25	9-mars-25	ACD
TPCI.O60	TPCI 5,80% 2021-2028	10 000	10 000	NC	10 000			201,81	A	580,00	13-mai-25	ACD
TPCI.O61	TPCI 5,90% 2021-2031	10 000	10 050	NC	10 050			205,29	A	590,00	13-mai-25	ACD
TPCI.O62	TPCI 5,80 % 2021 -2028	8 000	7 920	NC	7 920			100,43	A	464,00	30-juin-25	ACD
TPCI.O63	TPCI 5,90% 2021 -2031	8 750	8 750	NC	8 750			111,74	A	516,25	30-juin-25	ACD
TPCI.O64	TPCI 5,80 % 2021 - 2028	8 000	8 000	NC	8 000			40,68	A	464,00	16-août-25	ACD
TPCI.O65	TPCI 5,90 % 2021-2031	10 000	10 700	NC	10 700			569,04	A	590,00	30-sept.-24	ACD
TPCI.O66	TPCI 5,90% 2021-2031	10 000	10 000	NC	10 000			511,01	A	590,00	5-nov.-24	ACD
TPCI.O67	TPCI 5,90 % 2021-2036	10 000	10 200	NC	10 200			444,92	A	590,00	16-déc.-24	ACD
TPCI.O68	TPCI 5,90 % 2022-2037	10 000	10 000	NC	10 000			369,15	A	590,00	1-févr.-25	ACD
TPCI.O69	TPCI 5,75 % 2022-2037	10 000	10 000	NC	10 000			281,99	A	575,00	22-mars-25	ACD
TPCI.O70	TPCI 5,75 % 2022-2037	10 000	10 300	NC	10 300			222,12	A	575,00	29-avr.-25	ACD
TPCI.O71	TPCI 5,65% 2022-2032	10 000	10 150	NC	10 150			145,51	A	565,00	15-juin-25	ACD
TPCI.O72	TPCI 5,65% 2022-2029	10 000	10 000	NC	10 000			77,40	A	565,00	29-juil.-25	ACD
TPCI.O73	TPCI 5,75% 2022-2032	10 000	10 500	NC	10 500			78,77	A	575,00	29-juil.-25	ACD
TPCI.O74	TPCI 5,85% 2022-2042	9 474	9 474	NC	9 473,68			75,92	A	554,21	29-juil.-25	ACD
TPCI.O75	TPCI 5,65% 2022-2029	10 000	10 700	NC	10 700			534,13	A	565,00	7-oct.-24	ACD
TPCI.O76	TPCI 5,75% 2022-2032	10 000	10 000	NC	10 000			543,58	A	575,00	7-oct.-24	ACD
TPCI.O77	TPCI (TAUX DE BASE + SPREAD) % 2022-2029	10 000	10 000	NC	10 000			79,93	T	198,75	11-nov.-24	ACD
TPCI.O78	TPCI 5,65% 2022-2029	10 000	10 000	NC	10 000			430,70	A	565,00	13-déc.-24	ACD
TPCI.O79	TPCI 5,75% 2023-2030	10 000	10 000	NC	10 000			317,35	A	575,00	28-févr.-25	ACD
TPCI.O80	TPCI 6% 2023-2030	10 000	10 000	NC	10 000			202,19	A	600,00	17-mai-25	ACD
TPCI.O81	TPCI 5,90% 2023-2028	10 000	10 500	NC	10 500			77,59	A	590,00	31-juil.-25	ACD
TPCI.O82	TPCI 6,00% 2023-2030	10 000	10 000	NC	10 000			78,90	A	600,00	31-juil.-25	ACD
TPCI.O83	TPCI 5,90 % 2023-2028	10 000	10 000	NC	10 000			549,70	A	590,00	12-oct.-24	ACD
TPCI.O84	TPCI 6,00 % 2023-2030	10 000	10 000	NC	10 000			559,02	A	600,00	12-oct.-24	ACD
TPCI.O85	TPCI 5,90 % 2023 - 2028	10 000	10 000	NC	10 000			448,14	A	590,00	14-déc.-24	ACD
TPCI.O86	TPCI 6,00 % 2023 - 2030	10 000	10 000	NC	10 000			455,74	A	600,00	14-déc.-24	ACD
TPCI.O87	TPCI 5,90% 2024-2029	10 000	10 000	NC	10 000			284,49	A	590,00	25-mars-25	ACD
TPCI.O88	TPCI 6,00% 2024-2031	10 000	10 000	NC	10 000			289,32	A	600,00	25-mars-25	ACD
TPNE.O1	TRESOR PUBLIC DU NIGER 6,50% 2019-2026	10 000	10 000	NC	10 000			308,08	A	650,00	28-mars-25	ACD
TPNE.O2	TRESOR PUBLIC DU NIGER 6,50% 2019 - 2026	10 000	10 000	NC	10 000			83,70	A	650,00	1-août-25	ACD
TPNE.O3	TRESOR PUBLIC DU NIGER 6,5% 2020-2027	6 000	6 000	NC	6 000			51,29	A	390,00	31-juil.-25	ACD
TPNE.O4	TRESOR PUBLIC DU NIGER 6,30% 2	8 750	8 750	NC	8 750			36,25	A	551,25	24-août-25	ACD

TPNE.05	TPNE 6,15 % 2022-2034	10 000	10 000	NC	10 000	178,60	A	615,00	3-juin-25	ACD
TPNE.06	TRESOR PUBLIC DU NIGER 6,15% 2022 - 2034	10 000	10 000	NC	10 000	467,13	A	615,00	14-déc.-24	ACD
TPNE.07	TRESOR PUBLIC DU NIGER 6,25 % 2023-2028	10 000	10 000	NC	10 000	147,26	A	625,00	23-juin-25	ACD
TPTG.02	TPTG 6% 2022-2037	10 000	10 000	NC	10 000	501,64	A	600,00	16-nov.-24	ACD
TOTAL						598 490		5 823 307 700		

OBLIGATIONS REGIONALES

BIDC.04	BIDC-EBID 6,10% 2017-2027	3 750	3 750	NC	3 750	58,29	A	228,78	16-juin-25	ACD
BIDC.05	BIDC-EBID 6,40% 2019-2026	10 000	10 000	NC	10 000	116,52	S	320,00	12-janv.-25	ACD
BIDC.06	BIDC-EBID 6,50 % 2021-2028	8 000	8 000	NC	8 000	173,33	S	261,42	18-nov.-24	ACD
BIDC.07	BIDC-EBID 5,90% 2022-2029	10 000	10 000	NC	10 000	161,20	S	295,00	9-déc.-24	ACD
CRRH.010	CRRH-UEMOA 6,10% 2022-2037	10 000	10 000	NC	10 000	74,59	S	305,00	3-févr.-25	AC
CRRH.02	CRRH-UEMOA 6,10% 2012-2024	10 000	9 800	NC	9 800	102,77	S	305,00	17-janv.-25	AC
CRRH.04	CRRH-UEMOA 6% 2014-2024	10 000	10 000	NC	10 000	129,51	S	300,00	30-déc.-24	AC
CRRH.05	CRRH-UEMOA 5,85% 2015-2025	10 000	10 000	NC	10 000	120,21	S	294,90	4-janv.-25	AC
CRRH.06	CRRH-UEMOA 5,85% 2016-2026	10 000	10 000	NC	10 000	120,82	S	292,50	3-janv.-25	ACD
CRRH.07	CRRH-UEMOA 5,95% 2017-2029	4 583	4 583	NC	4 583	91,15	S	136,35	17-nov.-24	AC
CRRH.08	CRRH-UEMOA 5,95% 2018-2030	5 417	5 417	NC	5 416,67	77,49	S	161,15	21-déc.-24	AC
CRRH.09	CRRH-UEMOA 6,05% 2018-2033	6 333	6 333	NC	6 333	92,13	S	191,58	21-déc.-24	AC
TOTAL						0		0		

OBLIGATIONS PRIVEES

FBOAD.01	FCTC BOAD DOLI-P 6,10% 2023-2030	8 200	8 200	NC	8 200	248,05	S	252,16	20-sept.-24	AC		
FDINBF.01	FIDELIS FINANCE CAP25 7,00% 2023-2028	10 000	10 000	NC	10 000	215,74	S	330,80	20-nov.-24	ACD		
FEPTC.01	FCTC EPT 7 % 2023-2030	10 000	9 800	NC	9 800	39,15	T	171,50	27-nov.-24	ACD		
FEPTC.02	FCTC EPT 7,25 % 2023-2033	10 000	10 000	NC	10 000	40,55	T	177,63	27-nov.-24	ACD		
FEPTC.03	FCTC EPT 7,50% 2023-2038	10 000		NC		41,94	T	183,75	27-nov.-24	ACD		
FNSBC.01	FCTC NSIA BANQUE 7 % 2020-2025	1 111	1 156	NC	1 155,54	0,21	T	19,06	16-déc.-24	ACD		
FORBT.01	FCTC ORABANK 7 % 2021-2026	5 556	6 056	NC	6 055,55	83,89	T	95,28	28-sept.-24	ACD		
FSNTS.01	FCTC SONATEL C-1 6,40 % 2023-2	10 000	9 840	NC	9 840	98,09	S	300,80	19-janv.-25	AC		
FSNTS.02	FCTC SONATEL C-2 6,60 % 2023-2	10 000	10 000	NC	10 000	101,15	S	310,20	19-janv.-25	AC		
FTIMC.01	FCTC TEYLIOM IMMO 7 % 2021-2028	6 250	6 250	6 250	6 250	50	312 500	10,60	T	107,19	8-déc.-24	ACD
ORGT.02	ORAGROUP SA 7,15% 2021-2028	9 000	9 270	NC	9 270	253,18	S	321,75	26-oct.-24	ACD		
PADS.03	PAD 6,60% 2020-2027	7 000	6 580	NC	6 580	190,61	S	231,00	19-oct.-24	ACD		
PTRC.01	PETRO IVOIRE 6,80% 2022-2029	10 000	10 900	NC	10 900	171,15	S	333,20	15-déc.-24	ACD		
SNLC.01	SENELEC 6,50% 2018-2025	2 000	2 000	NC	2 000	61,47	S	65,00	27-sept.-24	AC		
SNTS.02	SONATEL 6,50% 2020-2027	6 000	5 550	NC	5 550	63,28	S	184,81	16-janv.-25	ACD		
TOTAL						50		312 500				

SUKUK ET TITRES ASSIMILES

SUKSN.S2	SUKUK SN 6% 2016-2026	10 000	10 750	NC	10 750	88,33	S	306,67	26-janv.-25	ACD
SUKTG.S1	SUKUK TG 6,5% 2016-2026	10 000	10 750	NC	10 750	63,68	S	377,99	17-févr.-25	ACD
TOTAL						0		0		

TOTAL - Marché des obligations
598 540 5 823 620 200

Légende :
 (#) (*) Ex-Coupon couru (#/#)Cours de référence amorti / Coupon couru Ex-c (#)Ex-marge de profits
 Cours du jour: Ouv.: Ouverture Clôt.: Clôture Moy.: Moyen
 Type Amort: Type d'Amortissement IF: In Fine AC: Amortissement Constant AD: Amortissement Dégressif ACD: Amortissement Constant Différé
 Période: Périodicité de paiement des coupons A: Annuelle S: Semestrielle T: Trimestrielle
 Eché.: Échéance de paiement des intérêts
 Mentions: NC: Non Coté Ex-c: Ex-coupon ou Ex-droit SP: Suspendu

INFORMATIONS
OPERATIONS EN COURS

Emetteur	Opération
FILTISAC CI	Paiement de dividendes de 143,10 F CFA net par action, le 30/09/2024
SERVAIR ABIDJAN CI	Paiement de dividendes de 206,195 F CFA net par action, le 30/09/2024
VIVO ENERGY CI	Paiement de dividendes de 57 F CFA net par action, le 27/09/2024
TRACTAFRIC CI	Paiement de dividendes de 182,7 F CFA net par action, le 24/09/2024
TOTAL	Paiement de dividendes de 199,5353 F CFA net par action, le 17/09/2024
SMB	Paiement de dividendes de 1 080 F CFA net par action, le 30/09/2024
SODECI	Paiement de dividendes de 481,5 F CFA net par action, le 25/09/2024

AVIS

Entité	N°	Nature	Objet
DC/BR	163 - 2024	Paiement Intérêts et remboursement	Paiement des intérêts annuels et remboursement partiel du capital - ETAT DU MALI 6,50 % 2018-2025

COMMUNIQUES

Emetteur	N°	Nature	Objet
ECOBANK CI	20240917	Communiqué-Avis de Convocation	Avis de convocation et Projet de résolutions - Assemblée Générale Ordinaire - ECOBANK CI

QUANTITES RESIDUELLES
MARCHE DES ACTIONS

Symbole	Titre	Quantité résiduelle à l'achat	Cours Achat / Vente			Quantité résiduelle à la vente	Cours de Référence
ABJC	SERVAIR ABIDJAN CI	30	2,510	/	2,580	44	2 580
BICC	BICI CI	13	10,240	/	10,500	91	10 500
BNBC	BERNABE CI	10	1,200	/	1,290	1 078	1 200
BOAB	BANK OF AFRICA BN	14	4,485	/	4,490	678	4 490
BOABF	BANK OF AFRICA BF	6	3,690	/	3,700	40	3 700
BOAC	BANK OF AFRICA CI	43	8,615	/	8,895	221	8 895
BOAM	BANK OF AFRICA ML	10	1,705	/	1,790	349	1 650
BOAN	BANK OF AFRICA NG	8	3,160	/	3,270	276	3 160
BOAS	BANK OF AFRICA SENEGAL	85	3,855	/	3,900	308	3 900
CABC	SICABLE CI	185	985	/	1,025	1 601	985
CBIBF	CORIS BANK INTERNATIONAL	98	9,980	/	10,000	3 558	9 980
CFAC	CFAO MOTORS CI	8	670	/	675	1 488	675
CIEC	CIE CI	641	2,140	/	2,150	2 246	2 140
ECOC	ECOBANK COTE D'IVOIRE	1 852	8,300	/	8,350	648	8 300
ETIT	ECOBANK TRANS. INCORP. TG	646 021	16	/	17	2 237 259	17
FTSC	FILTISAC CI	2	1,510	/	1,520	363	1 510
NEIC	NEI-CEDA CI	7	725	/	770	227	770
NSBC	NSIA BANQUE COTE D'IVOIRE	27	6,300	/	6,450	13	6 325
NTLC	NESTLE CI	10	6,965	/	6,980	679	6 965
ONTBF	ONATEL BF	4	2,500	/	2,550	2 164	2 500
ORAC	ORANGE COTE D'IVOIRE	29	14,995	/	15,000	219	15 000
ORGT	ORAGROUP TOGO	1	1,880	/	1,885	120	1 885
PALC	PALM CI	11	4,720	/	4,760	2 674	4 760
PRSC	TRACTAFRIC MOTORS CI	50	2,225	/	2,395	170	2 395
SAFC	SAFCA CI	13	805	/	870	143	870
SCRC	SUCRIVOIRE	631	565	/	570	109	570
SDCC	SODE CI	21	5,985	/	6,000	69	6 000
SDSC	AFRICA GLOBAL LOGISTICS CI	25	1,325	/	1,380	4 603	1 380
SEMC	EVIOSYS PACKAGING SIEM CI			/			700
SGBC	SOCIETE GENERALE COTE D'IVOIRE	28	20,005	/	20,200	1 243	20 200
SHEC	VIVO ENERGY CI	68	900	/	920	533	920
SIBC	SOCIETE IVOIRIENNE DE BANQUE	10	6,510	/	6,600	10	6 550
SICC	SICOR CI	84	2,835	/	3,000	50	2 835
SIVC	AIR LIQUIDE CI	169	525	/	565	279	565
SLBC	SOLIBRA CI	5	84,000	/	86,590	42	86 590
SMBC	SMB CI	5	14,510	/	14,790	44	14 790
SNTS	SONATEL SN	482	24,000	/	24,100	10	24 000
SOGC	SOGB CI	100	3,785	/	3,970	67	3 970
SPHC	SAPH CI	1 000	3,220	/	3,350	159	3 350
STAC	SETAO CI	589	700	/	710	92	710
STBC	SITAB CI	10	6,780	/	7,000	1 746	7 000
SVOC	MOVIS CI			/			2 395
TTLC	TOTALENERGIES MARKETING CI	1	2,255	/	2,385	289	2 385
TTLS	TOTALENERGIES MARKETING SN	25	2,300	/	2,330	67	2 300
UNLC	UNILEVER CI			/	7,300	1	7 300
UNXC	UNIWAX CI	65	415	/	425	14 327	415

QUANTITES RESIDUELLES

MARCHE DES DROITS

Symbole	Titre	Quantité résiduelle à l'achat	Cours Achat / Vente			Quantité résiduelle à la vente	Cours de Référence
BOAB.DA3	BOA Bénin Droit d'attribution 3	79	4,300	/	4,380	1 395	4 300
BOAN.DA1	BOA Niger Droit d'attribution 1	100	1,965	/	2,000	1 473	2 000

QUANTITES RESIDUELLES
MARCHE DES OBLIGATIONS

Symbole	Titre	Quantité résiduelle à l'achat	Cours Achat / Vente	Quantité résiduelle à la vente	Cours de Référence
FBOAD.01	FCTC BOAD DOLI-P 6,10% 2023-2030		/ 8,200	299	8 200
FDFINBF.01	FIDELIS FINANCE CAP25 7,00% 2023-2028		/		10 000
FEPTC.01	FCTC EPT 7 % 2023-2030		/ 10,000	20	9 800
FEPTC.02	FCTC EPT 7,25 % 2023-2033		/ 10,000	1	10 000
FEPTC.03	FCTC EPT 7,50% 2023-2038		/		10 000
FNSBC.01	FCTC NSIA BANQUE 7 % 2020-2025		/ Marché	8	1 156
PTRC.01	PETRO IVOIRE 6,80% 2022-2029		/ 10,900	40	10 900
SNLC.01	SENELEC 6,50% 2018-2025		/ 2,000	204	2 000
SNTS.02	SONATEL 6,50% 2020-2027		/		5 550
FORBT.01	FCTC ORABANK 7 % 2021-2026		/ 5,601.66	700	6 056
FSNTS.01	FCTC SONATEL C-1 6,40 % 2023-2		/		9 840
FSNTS.02	FCTC SONATEL C-2 6,60 % 2023-2		/		10 000
FTIMC.01	FCTC TEYLIOM IMMO 7 % 2021-2028		/		6 250
ORGT.02	ORAGROUP SA 7,15% 2021-2028		/ 9,675	1 773	9 270
PADS.03	PAD 6,60% 2020-2027		/		6 580
EOM.010	ETAT DU MALI 6,20 % 2022-2029		/		10 000
EOM.011	ETAT DU MALI 6,40 % 2023-2030		/		10 000
EOM.012	ETAT DU MALI 6,50 % 2023-2030		/ 9,900	20	10 000
EOM.013	ETAT DU MALI 6,50 % 2024-2034		/ 10,000	10 390	9 999
EOM.014	ETAT DU MALI 3,00 % 2024-2031		/		10 000
EOM.03	ETAT DU MALI 6,50 % 2018-2025		/ 3,840	1 000	4 000
TPNE.05	TPNE 6,15 % 2022-2034		/		10 000
TPNE.06	TRESOR PUBLIC DU NIGER 6,15% 2022 - 2034		/		10 000
TPNE.07	TRESOR PUBLIC DU NIGER 6,25 % 2023-2028		/		10 000
TPTG.02	TPTG 6% 2022-2037		/ 10,000	379	10 000
TPCI.087	TPCI 5,90% 2024-2029		/		10 000
TPCI.088	TPCI 6,00% 2024-2031		/ 10,000	70	10 000
TPNE.01	TRESOR PUBLIC DU NIGER 6,50% 2019-2026		/ 9,250	23	10 000
TPNE.02	TRESOR PUBLIC DU NIGER 6,50% 2019 - 2026		/ 9,900	914	10 000
TPNE.03	TRESOR PUBLIC DU NIGER 6,5% 2020-2027		/ 5,760	365	6 000
TPNE.04	TRESOR PUBLIC DU NIGER 6,30% 2		/ 8,837.50	5 000	8 750
TPCI.081	TPCI 5,90% 2023-2028		/		10 500
TPCI.082	TPCI 6,00% 2023-2030		/		10 000
TPCI.083	TPCI 5,90 % 2023-2028		/ 10,000	5 000	10 000
TPCI.084	TPCI 6,00 % 2023-2030		/ 10,000	298	10 000
TPCI.085	TPCI 5,90 % 2023 - 2028		/		10 000
TPCI.086	TPCI 6,00 % 2023 - 2030		/ 10,000	134	10 000
TPCI.075	TPCI 5,65% 2022-2029		/		10 700
TPCI.076	TPCI 5,75% 2022-2032		/		10 000
TPCI.077	TPCI (TAUX DE BASE + SPREAD) % 2022-2029		/		10 000
TPCI.078	TPCI 5,65% 2022-2029		/		10 000
TPCI.079	TPCI 5,75% 2023-2030		/ 9,600	80	10 000
TPCI.080	TPCI 6% 2023-2030		/ 10,000	19 575	10 000
TPCI.069	TPCI 5,75 % 2022-2037		/ 10,050	10 000	10 000
TPCI.070	TPCI 5,75 % 2022-2037		/		10 300
TPCI.071	TPCI 5,65% 2022-2032		/		10 150
TPCI.072	TPCI 5,65% 2022-2029		/		10 000
TPCI.073	TPCI 5,75% 2022-2032		/		10 500
TPCI.074	TPCI 5,85% 2022-2042		/		9 474
TPCI.063	TPCI 5,90% 2021 -2031		/		8 750

TPCI.064	TPCI 5,80 % 2021 - 2028	/			8 000
TPCI.065	TPCI 5,90 % 2021-2031	/			10 700
TPCI.066	TPCI 5,90% 2021-2031	/			10 000
TPCI.067	TPCI 5,90 % 2021-2036	/	10,200	3 000	10 200
TPCI.068	TPCI 5,90 % 2022-2037	/	10,000	4	10 000
TPCI.057	TPCI 5,80% 2020-2027	/			7 680
TPCI.058	TPCI 5,80% 2021-2028	/			8 000
TPCI.059	TPCI 5,90% 2021-2031	/			9 056
TPCI.060	TPCI 5,80% 2021-2028	/			10 000
TPCI.061	TPCI 5,90% 2021-2031	/			10 050
TPCI.062	TPCI 5,80 % 2021 -2028	/			7 920
TPCI.051	TPCI 5,80 % 2020-2027	/			8 000
TPCI.052	TPCI 5,90 % 2020 -2030	/			8 750
TPCI.053	TPCI 5,80% 2020-2027	/			8 480
TPCI.054	TPCI 5,90% 2020-2030	/			8 575
TPCI.055	TPCI 5,80% 2020 -2027	/			8 400
TPCI.056	TPCI 5,90% 2020- 2030	/			9 450
TPCI.045	TPCI 5,80% 2020 -2027	/			6 000
TPCI.046	TPCI 5,90% 2020 - 2030	/			7 650
TPCI.047	TPCI 5,80% 2020 - 2027	/			6 150
TPCI.048	TPCI 5,80% 2020- 2027	/			5 940
TPCI.049	TPCI 5,90% 2020- 2030	/			7 564
TPCI.050	TPCI 5,90% 2020-2030	/			7 500
TPCI.039	TPCI 5,75% 2019 - 2026	/	6,420	72 260	6 420
TPCI.040	TPCI 5,75% 2019-2026	/			6 000
TPCI.041	TPCI 5,80% 2020-2027	/			10 000
TPCI.042	TPCI 5,90% 2020-2030	/			10 000
TPCI.043	TPCI 5,90% 2020 - 2030	/	10,000	54	10 000
TPCI.044	TPCI 5,80% 2020 - 2027	/	9,800	135	9 800
TPCI.033	TPCI 5.75% 2019-2026	/	4,160	82 386	4 160
TPCI.034	TPCI 6% 2019-2029	/			6 188
TPCI.035	TPCI 5,75% 2019 -2026	/			10 250
TPCI.036	TPCI 5,75% 2019- 2026	/			10 000
TPCI.037	TPCI 5,80% 2019-2026	/			5 940
TPCI.038	TPCI 5,75% 2019-2026	/	6,000	383	6 000
TPCI.027	TPCI 6% 2017-2025	/			10 250
TPCI.028	TPCI 6% 2018 - 2026	/	10,000	40 800	10 000
TPCI.029	TPCI 6% 2018-2026	/	10,000	124	9 730
TPCI.030	TPCI 5,95% 2018-2025	/			3 000
TPCI.031	TPCI 5,75% 2019 - 2026	/			10 230
TPCI.032	TPCI 2,23% 2019-2026	/			10 000
TPCI.021	TPCI 6% 2016-2028	/			9 900
TPCI.022	TPCI 5.90% 2016 - 2026	/			9 800
TPCI.023	TPCI 5.90% 2016-2026	/			10 000
TPCI.024	TPCI 6.25% 2017-2029	/			10 000
TPCI.025	TPCI 5,95% 2017-2024 A	/			10 000
TPCI.026	TPCI 5,95% 2017-2024 B	/			10 000
TPBJ.05	TPBJ 5,85 % 2022-2042	/	10,000	1 967	10 000
TPBJ.06	TPBJ 5,75% 2022-2037	/	10,100	14 895	10 100
TPBJ.07	TPBJ 5,70% 2023-2030	/			10 000
TPBJ.08	TPBJ 6,20% 2023-2038	/			10 000
TPCI.017	TPCI 3% 2014-2024	/			10 000
TPCI.019	TPCI 5.99% 2015-2025	17	9,850	/	10 000
TPBF.06	TPBF 6.50% 2018-2025	/			9 112
TPBF.07	TPBF 6,50% 2018- 2025	/	10,000	60	10 000

TPBF.O8	TPBF 6,50% 2019-2027			/	9,600	198	10 000
TPBF.O9	TPBF 6,50% 2019 - 2027			/	11,000	526	11 000
TPBJ.O3	TPBJ 6,50% 2020-2028			/	10,000	274	10 000
TPBJ.O4	TPBJ 5,50 % 2022-2037			/			10 000
TPBF.O17	TPBF 6,30 % 2023-2030			/	10,000	350	10 000
TPBF.O18	TPBF 6,50% 2023-2033			/	10,000	1	9 900
TPBF.O19	ETAT DU BURKINA 6,30% 2024-2029			/	10,000	10	10 000
TPBF.O20	ETAT DU BURKINA 6,55% 2024-2031	1	10,000	/			10 000
TPBF.O4	TPBF 6.50% 2017-2027			/			10 000
TPBF.O5	TPBF 6,50% 2017-2024			/	10,000	21	10 000
TPBF.O11	TPBF 6,50 % 2020-2028	97	6,601.32	/	6,668	1 009	6 601
TPBF.O12	TPBF 6.50% 2021-2031	45	9,850	/	9,890	44	9 850
TPBF.O13	TPBF 6,50 % 2021 - 2031			/			10 000
TPBF.O14	TPBF 6,30% 2022-2034			/	9,600	1 030	9 999
TPBF.O15	ETAT DU BURKINA 6,30 % 2022-2			/	9,600	135	9 599
TPBF.O16	ETAT DU BURKINA 6% 2023-2028			/			10 000
EOS.O16	ETAT DU SENEGAL 6,45 % 2024-2031			/	10,000	200	9 900
EOS.O17	ETAT DU SENEGAL 6,65 % 2024-2034			/			10 000
EOS.O7	ETAT SENEGAL 6.30% 2015-2025			/	10,000	9	10 000
EOS.O8	ETAT DU SENEGAL 5,95% 2022-2034			/	10,000	217	10 000
EOS.O9	ETAT DU SENEGAL 6,00 % 2023-20			/	10,000	64	10 000
TPBF.O10	TPBF 6,50% 2020 - 2028			/	6,400.01	210	6 667
EOS.O10	ETAT DU SENEGAL 6,15 % 2023-2030			/			10 000
EOS.O11	ETAT DU SENEGAL 6,35 % 2023-2033			/	10,000	4	10 000
EOS.O12	ETAT DU SENEGAL 6,15 % 2023-2028			/			9 500
EOS.O13	ETAT DU SENEGAL 6,30 % 2023-2030			/	10,000	43	9 850
EOS.O14	ETAT DU SENEGAL 6,50 % 2023-2033			/			10 000
EOS.O15	ETAT DU SENEGAL 6,25 % 2024-2029			/			9 850
EOM.O4	ETAT DU MALI 6,50% 2019-2027			/			6 000
EOM.O5	ETAT DU MALI 6,50% 2020-2028			/	8,000	440	8 000
EOM.O6	ETAT DU MALI 6,50% 2020-2027			/	8,000	71	7 999
EOM.O7	ETAT DU MALI 6.50% 2021-2031			/	8,400	180	8 400
EOM.O8	ETAT DU MALI 6,20 % 2022-2032			/			10 000
EOM.O9	ETAT DU MALI 6,30% 2022-2032			/			9 800
BIDC.O4	BIDC-EBID 6.10% 2017-2027			/	3,750	493	3 750
BIDC.O5	BIDC-EBID 6,40% 2019-2026			/	9,600	105	10 000
BIDC.O6	BIDC-EBID 6,50 % 2021-2028			/			8 000
BIDC.O7	BIDC-EBID 5,90% 2022-2029			/	10,000	5 011	10 000
CRRH.O10	CRRH-UEMOA 6,10% 2022-2037			/	10,000	1 768	10 000
CRRH.O2	CRRH-UEMOA 6.10% 2012-2024			/			9 800
CRRH.O4	CRRH-UEMOA 6% 2014-2024			/			10 000
CRRH.O5	CRRH-UEMOA 5.85% 2015-2025			/	10,000	40	10 000
CRRH.O6	CRRH-UEMOA 5.85% 2016-2026			/			10 000
CRRH.O7	CRRH-UEMOA 5.95% 2017-2029			/	4,583	1 100	4 583
CRRH.O8	CRRH-UEMOA 5.95% 2018-2030			/			5 417
CRRH.O9	CRRH-UEMOA 6.05% 2018-2033			/			6 333

SUKUK ET TITRES ASSIMILES

Symbole	Titre	Quantité résiduelle à l'achat	Cours Achat / Vente	Quantité résiduelle à la vente	Cours de Référence
SUKSN.S2	SUKUK SN 6% 2016-2026		/		10 750
SUKTG.S1	SUKUK TG 6.5% 2016-2026		/	7 707	10 750

CALENDRIER DES ASSEMBLEES GENERALES
ANNEE : 2024

Société	Nature	Date	Heure	Lieu
ECOBANK CI	Ordinaire	04/10/2024	10:00:00	Caisse de Retraite par Répartition avec Epargne de l'Union Monétaire Ouest Africaine (CRRAE-UMOA) sise à Abidjan Plateau, Rue Privée, Angle Boulevard Botreau Roussel
SOLIBRA	Extraordinaire	11/09/2024	09:30:00	Espace Latrille Event sis à Cocody Boulevard Latrille, Carrefour Duncan, salle Félix Houphouët Boigny
UNILEVER CI	Ordinaire	06/09/2024	09:00:00	Salle Tamarin de l'Hôtel Azalai sis à Abidjan Marcory Boulevard Valery Giscard d'Estaing
SUCRIVOIRE	Mixte	26/08/2024	09:30:00	VISIOCONFERENCE
BANK OF AFRICA NG	Extraordinaire	22/08/2024	10:00:00	Centre de Formation de la BOA-NIGER (sise à BOA-Siège)
BANK OF AFRICA BN	Extraordinaire	20/08/2024	10:00:00	NOVOTEL, salle Baobab 2 & 3 à Cotonou
BANK OF AFRICA SN	Extraordinaire	16/08/2024	09:30:00	3ème Etage Immeuble Elan I, Almadies, Zone 12, Route de Ngor à Dakar
BANK OF AFRICA BF	Extraordinaire	13/08/2024	10:00:00	Hôtel BRAVIA à la Salle LAAFI
BANK OF AFRICA ML	Extraordinaire	13/08/2024	09:30:00	Immeuble BANK OF AFRICA, Avenue du Mali, Quartier ACI 2000
AIR LIQUIDE CI	Mixte	22/07/2024	14:00:00	SALLE DE CONFÉRENCE DE LA CRRAE-UMOA, à Abidjan
VIVO ENERGY CI	Ordinaire	28/06/2024	09:30:00	Espace Crystal situé à Marcory zone 4C, 805 rue Chevalier de Clieu non loin des Sapeurs Pompiers
SODECI	Ordinaire	27/06/2024	08:30:00	VISIOCONFERENCE
SERVAIR ABIDJAN CI	Ordinaire	27/06/2024	11:00:00	Salle JEWELS de la CGECI sise au Plateau, Avenue Lamblin
UNIWAX CI	Ordinaire	27/06/2024	09:00:00	Espace Latrille Events, sis à Abidjan, Cocody II-Plateaux (Carrefour Duncan)
CFAO MOTORS CI	Mixte	27/06/2024	09:00:00	Siège social sis à Abidjan, 117, Boulevard de Marseille
CIE CI	Ordinaire	26/06/2024	10:00:00	Visioconférence
SAFCA CI	Ordinaire	25/06/2024	10:00:00	Siège de la société, sis à Abidjan, 1, Rue des Carrossiers, Zone 3 C (Face SOCOCE Treichville)
ORAGROUP	Mixte	25/06/2024	10:00:00	Hôtel 2 Février situé à Place de l'indépendance BP 131 Lomé
ONATEL BF	Ordinaire	24/06/2024	10:30:00	ROYAL BEACH HÔTEL, OUAGADOUGOU-BURKINA FASO
SITAB	Ordinaire	21/06/2024	10:00:00	SALLE JEWELS de la CGECI (Plateau)
TRACTAFRIC CI	Ordinaire	21/06/2024	10:00:00	Hôtel AZALAI ABIDJAN
TOTAL	Mixte	21/06/2024	10:00:00	Radisson Blu Hotel Abidjan Airport sis au boulevard de l'Aéroport Abidjan, Port Bouët
FILTISAC CI	Ordinaire	20/06/2024	10:00:00	Espace Latrille Events - Salle KOSSIA, II-Plateaux Boulevard Latrille, Abidjan - Cocody
BERNABE CI	Ordinaire	20/06/2024	10:00:00	ABIDJAN, salle de conférence GEWELS de la Maison du Patronat Ivoirien (CGECI) au Plateau
SMB	Ordinaire	14/06/2024	09:30:00	Amphithéâtre de la CGECI (La Maison de l'Entreprise) sis à Abidjan-Plateau, à l'Angle du Boulevard de la République et de l'Avenue Lamblin
MOVIS CI	Extraordinaire	14/06/2024	10:45:00	Siège social de MOVIS CI (Situé à Vridi, zone Industrielle, dans la Rue des Conteneurs)
MOVIS CI	Ordinaire	14/06/2024	09:30:00	Siège social de MOVIS CI (Situé à Vridi, en zone Industrielle, dans la Rue des Conteneurs)
PALM CI	Ordinaire	13/06/2024	09:00:00	VISIOCONFERENCE
NESTLE CI	Ordinaire	11/06/2024	10:00:00	Espace CRYSTAL, situé à Abidjan, Zone 4 C, 08 Rue du Chevalier de Clieu « Salle DIAMANT »
ECOBANK TG	Mixte	06/06/2024	10:00:00	Salle de conférence du Centre Panafricain Ecobank, 2365, Boulevard du Mono, Lomé, Togo
SAPH CI	Ordinaire	04/06/2024	09:00:00	VISIOCONFERENCE
SIB	Mixte	04/06/2024	10:00:00	CRRAE-UMOA (Abidjan - Plateau Angle Boulevard Botreau Roussel, Rue Privée CRRAE-UMOA)
SOLIBRA	Ordinaire	31/05/2024	09:30:00	Espace LATRILLE EVENTS, Cocody Boulevard Latrille, Carrefour Duncan
SETAO CI	Ordinaire	30/05/2024	10:00:00	Hôtel TIAMA (salon EBENE)
TOTAL SENEGAL S.A.	Ordinaire	29/05/2024	10:00:00	Hôtel Radisson Blu Dakar
NEI-CEDA CI	Ordinaire	28/05/2024	10:00:00	Hôtel TIAMA, Abidjan - Plateau
SGB CI	Mixte	28/05/2024	09:00:00	Espace Latrille Events, sis à Abidjan Commune de Cocody, aux Deux-Plateaux Boulevard Latrille
BICI CI	Ordinaire	27/05/2024	10:00:00	Auditorium de la Maison des Entreprises (CGECI) sise au Plateau
BICI CI	Extraordinaire	27/05/2024	11:30:00	Auditorium de la Maison des Entreprises (CGECI) sise au Plateau

SOGB	Ordinaire	24/05/2024	10:30:00	Immeuble CRRAE - UEMOA sis à Abidjan Plateau
NSBC	Ordinaire	23/05/2024	10:30:00	Amphithéâtre de la Caisse de Retraite par Répartition avec Epargne de l'UMOA (CRRAE-UMOA), sis à Abidjan-Plateau, boulevard Botreau ROUSSEL
ECOBANK CI	Ordinaire	25/04/2024	10:00:00	Hôtel Radisson Blu, sis à Abidjan Port-Bouët, route de l'Aéroport International Félix Houphouët Boigny
SONATEL	Ordinaire	25/04/2024	10:00:00	PAR VISIOCONFERENCE dans ses locaux situés au Technopole à Dakar
BANK OF AFRICA ML	Ordinaire	23/04/2024	09:30:00	Siège de la banque à l'Immeuble BANK OF AFRICA, Avenue du Mali, Quartier ACI 2000
BANK OF AFRICA SN	Ordinaire	18/04/2024	09:30:00	Immeuble Elan II au 2ème Etage, Almadies, Zone 12, Route de Ngor à Dakar
ORANGE CI	Ordinaire	16/04/2024	10:00:00	Siège de la société, sis à Abidjan, Cocody Riviera Golf, Boulevard de France, Immeuble Orange Village
BANK OF AFRICA BN	Ordinaire	12/04/2024	09:00:00	Hôtel Golden Tulip à Cotonou
CORIS BANK INTERNATIONAL	Ordinaire	12/04/2024	09:00:00	Sopatel Hôtel Silmandé
SICABLE	Ordinaire	05/04/2024	10:00:00	Hôtel TIAMA, ABIDJAN
BANK OF AFRICA NG	Ordinaire	04/04/2024	10:00:00	Centre de Formation de BOA-NIGER (BOA-Siège)
BANK OF AFRICA BF	Ordinaire	28/03/2024	10:00:00	Salle WANGO I à l'hôtel LANCASTER (EX LAICO HOTEL) OUAGA 2000
BANK OF AFRICA CI	Ordinaire	28/03/2024	10:00:00	Salle Fromager de l'hôtel IVOTEL du Plateau (10ème étage)
AIR LIQUIDE CI	Ordinaire	10/01/2024	10:00:00	Salle de conférence de la CRRAE-UMOA

L'actualité de la BRVM sur nos plateformes digitales

Infos BRVM

Pour recevoir les informations boursières par SMS, souscrivez :



Côte d'Ivoire : *430#
Bénin : *430*15#



Côte d'Ivoire : #139#
Burkina Faso : *310#



Côte d'Ivoire : *431#
Niger : *512*9#
Togo : *310#

Site web

www.brvm.org



Application Mobile

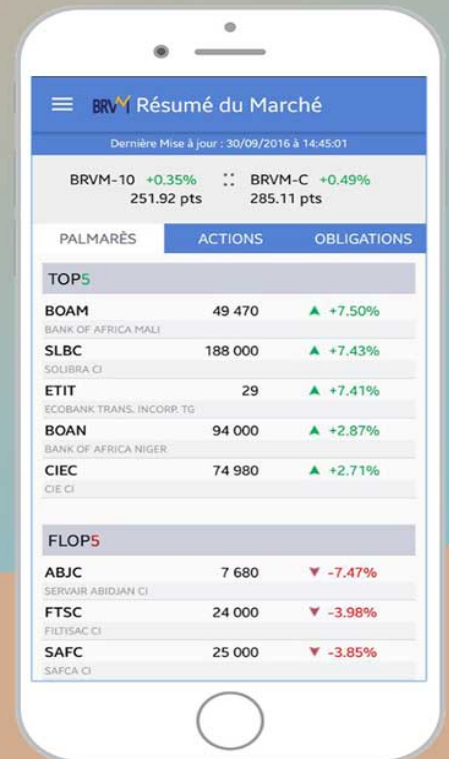

Nous suivre sur :

