

BRVM 10	162,16
Variation Jour	-0,97 %
Variation annuelle	5,63 %



BULLETIN OFFICIEL DE LA COTE

N° 242

lundi 19 décembre 2022

Site : www.brvm.org

BRVM Composite	198,27
Variation Jour	-0,64 %
Variation annuelle	-1,98 %

Evolution des indices

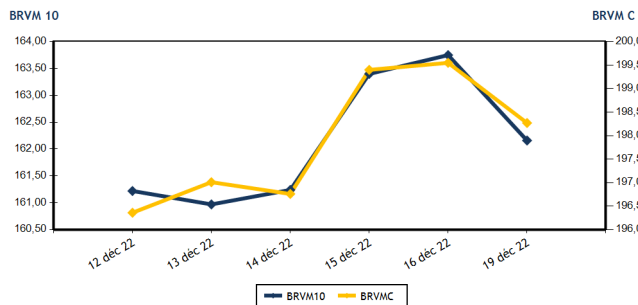

Volumes et valeurs transigés

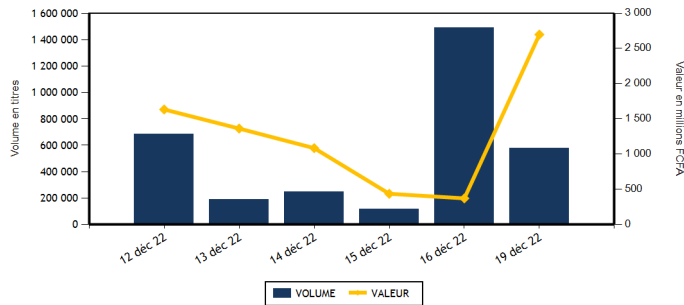

Actions	Niveau	Evol. Jour
Capitalisation boursière (FCFA)(Actions & Droits)	5 967 783 569 378	-0,64 %
Volume échangé (Actions & Droits)	527 441	-64,26 %
Valeur transigée (FCFA) (Actions & Droits)	2 199 751 083	858,00 %
Nombre de titres transigés	40	2,56 %
Nombre de titres en hausse	10	11,11 %
Nombre de titres en baisse	20	33,33 %
Nombre de titres inchangés	10	-33,33 %

Obligations	Niveau	Evol. Jour
Capitalisation boursière (FCFA)	8 911 501 241 469	0,06 %
Volume échangé	50 316	271,94 %
Valeur transigée (FCFA)	497 912 843	253,81 %
Nombre de titres transigés	6	-45,45 %
Nombre de titres en hausse	1	-66,67 %
Nombre de titres en baisse	2	100,00 %
Nombre de titres inchangés	3	-57,14 %

PLUS FORTES HAUSSES

Titres	Cours	Evol. Jour	Evol. annuelle
SICABLE CI (CABC)	1 075	7,50 %	5,91 %
SICOR CI (SICC)	6 165	7,50 %	20,41 %
SETAO CI (STAC)	1 190	5,31 %	63,01 %
SERVAIR ABIDJAN CI (ABJC)	1 460	4,66 %	-16,57 %
SMB CI (SMBC)	6 995	4,17 %	1,38 %

PLUS FORTES BAISES

Titres	Cours	Evol. Jour	Evol. annuelle
TRACTAFRIC MOTORS CI (PRSC)	2 945	-7,39 %	-29,88 %
FILTISAC CI (FTSC)	1 200	-6,98 %	-28,57 %
NEI-CEDA CI (NEIC)	740	-6,92 %	18,40 %
ECOBANK TRANS. INCORP. TG (ETIT)	19	-5,00 %	5,56 %
BANK OF AFRICA NG (BOAN)	6 350	-3,05 %	24,51 %

INDICES SECTORIELS

Base = 100 au 14 juin 1999	Nombre de sociétés	Valeur	Evol. Jour	Evol. annuelle	Volume	Valeur	PER moyen
BRVM - INDUSTRIE	11	103,77	0,58 %	-5,76 %	4 229	11 221 770	25,68
BRVM - SERVICES PUBLICS	4	459,82	-0,37 %	2,44 %	5 528	27 083 160	8,83
BRVM - FINANCES	15	74,29	-1,18 %	-3,68 %	512 784	2 144 301 088	7,17
BRVM - TRANSPORT	2	361,99	-0,66 %	-41,81 %	266	394 590	5,78
BRVM - AGRICULTURE	5	296,61	-0,29 %	21,91 %	1 153	11 484 955	5,67
BRVM - DISTRIBUTION	7	361,88	-1,00 %	-11,18 %	3 421	5 194 070	25,30
BRVM - AUTRES SECTEURS	1	1 468,32	5,31 %	63,01 %	60	71 450	14,29
BRVM - PETITES CAPITALISATIONS	-	-	-	-	-	-	-

Indicateurs	1er et 2è Comp.	BRVM PC
PER moyen du marché	7,81	
Taux de rendement moyen du marché	7,51	
Taux de rentabilité moyen du marché	8,00	
Nombre de sociétés cotées	45	
Nombre de lignes obligataires	110	
Volume moyen annuel par séance	972 554,00	
Valeur moyenne annuelle par séance	1 876 967 445,63	

Indicateurs	1er et 2è Comp.	BRVM PC
Ratio moyen de liquidité	14,04	
Ratio moyen de satisfaction	69,28	
Ratio moyen de tendance	493,52	
Ratio moyen de couverture	20,26	
Taux de rotation moyen du marché	0,05	
Prime de risque du marché	6,91	
Nombre de SGI participantes	29	

Définitions

Volume moyen annuel par séance = Valeur annuel échangé / nombre de séances
 Valeur moyenne annuelle par séance = Valeur annuelle échangée / nombre de séances
 Ratio moyen de liquidité = Moyenne des ratios de liquidité (Titres échangés / Volume des ordres de vente)
 Ratio moyen de satisfaction = Moyenne des ratios de satisfaction (Titres échangés / Volume des ordres d'achat)
 Ratio moyen de tendance = Moyenne des ratios de tendance (Volume des ordres d'achat / Volume des ordres de vente)
 Ratio moyen de couverture = Moyenne des ratios de couverture (Volume des ordres de vente / Volume des ordres d'achat)

Taux moyen de rotation = moyenne des taux de rotation des actions cotées (volume transigé / capi flottante)
 PER moyen du marché = moyenne des PER des actions cotées ayant un PER positif
 Taux de rendement moyen = moyenne des taux de rendement des actions cotées ayant distribué un dividende
 Taux de rentabilité moyen = moyenne des taux de rentabilité des actions cotées
 Prime de risque du marché = (1 / le PER moyen du marché) - le taux de référence actuel des emprunts d'Etat



BRVM - BOURSE REGIONALE DES VALEURS MOBILIERES
 BRVM - Société Anonyme au capital de 3.062.040.000 CFA - RC : CI - ABJ - 1997 - B - 208435 - CC : 9819725 - E
 Siège Social : Abidjan - CÔTE D'IVOIRE. Adresse : 18, Rue Joseph ANOMA (Rue des Banques) - Abidjan
 Tél : +225 20 32 66 85 / 86, Fax : +225 20 32 66 84, Mail : brvm@brvm.org, Site Web : www.brvm.org

MARCHE DES ACTIONS

Symbole	Titre	Cours Précédent	Cours du jour		Variation jour	Séance de cotation		Cours Référence	Variation de l'année précédente	Dernier dividende payé		Rdt. Net	PER
			Ouv.	Clôt.		Volume	Valeur			Montant net	Date		
SECTEUR - INDUSTRIE		103,77	points	↑	0,58 %								
CABC	SICABLE CI	1 000	1 075	1 075	7,50 %	20	21 500	1 075	5,91 %	69,00	2-août-22	6,42 %	158,72
FTSC	FILTISAC CI	1 290	1 200	1 200	-6,98 %	677	812 390	1 200	-28,57 %	235,00	30-juil.-21	19,58 %	
NEIC	NEI-CEDA CI	795	740	740	-6,92 %	8	5 920	740	18,40 %	9,00	28-juin-01		9,64
NTLC	NESTLE CI	8 495	8 400	8 490	-0,06 %	910	7 652 450	8 490	84,36 %	856,80	2-août-22	10,09 %	8,81
SEMC	CROWN SIEM CI	695	695	695	0,00 %	27	18 765	695	-9,15 %	14,40	28-déc.-21	2,07 %	7,34
SIVC	AIR LIQUIDE CI	695	695	690	-0,72 %	486	336 500	690	-22,91 %	63,00	29-sept.-17		
SLBC	SOLIBRA CI	84 000	86 000	86 000	2,38 %	4	344 000	86 000	-44,87 %	4 050,00	12-août-22	4,71 %	6,43
SMBC	SMB CI	6 715	6 715	6 995	4,17 %	52	358 980	6 995	1,38 %	720,00	24-août-22	10,29 %	5,80
STBC	SITAB CI	6 400	6 395	6 395	-0,08 %	10	63 950	6 395	3,48 %	445,12	21-juil.-22	6,96 %	12,09
UNLC	UNILEVER CI	7 030	NC	NC	0,00 %			7 030	43,76 %	1 233,00	9-juil.-12		10,60
UNXC	UNIWAX CI	790	790	790	0,00 %	2 035	1 607 315	790	-60,50 %	60,75	29-juil.-22	7,69 %	11,70
TOTAL						4 229	11 221 770						25,68
SECTEUR - SERVICES PUBLICS		459,82	points	↓	-0,37 %								
CIEC	CIE CI	1 935	1 930	1 940	0,26 %	1 851	3 584 830	1 940	2,37 %	153,16	25-juil.-22	7,89 %	11,13
ONTBF	ONATEL BF	3 590	3 350	3 500	-2,51 %	2 442	8 290 180	3 500	-11,28 %	416,58	15-juin-22	11,90 %	7,35
SDCC	SODE CI	5 475	5 450	5 350	-2,28 %	303	1 643 550	5 350	24,56 %	432,00	21-oct.-22	8,07 %	11,06
SNTS	SONATEL SN	14 600	14 590	14 600	0,00 %	932	13 564 600	14 600	4,47 %	1 400,00	18-mai-22	9,59 %	5,78
TOTAL						5 528	27 083 160						8,83
SECTEUR - FINANCES		74,29	points	↓	-1,18 %								
BICC	BICI CI	6 995	6 950	6 950	-0,64 %	15	104 250	6 950	-6,08 %	518,00	15-juil.-22	7,45 %	12,06
BOAB	BANK OF AFRICA BN	5 740	5 750	5 750	0,17 %	882	4 879 220	5 750	8,49 %	546,00	25-mai-22	9,50 %	7,00
BOABF	BANK OF AFRICA BF	5 195	4 985	5 195	0,00 %	207	1 045 315	5 195	-16,21 %	448,00	4-mai-22	8,62 %	5,38
BOAC	BANK OF AFRICA CI	3 760	3 760	3 765	0,13 %	5 018	18 901 390	3 765	-35,70 %	374,00	28-avr.-22	9,93 %	4,53
BOAM	BANK OF AFRICA ML	1 375	1 375	1 350	-1,82 %	878	1 199 540	1 350	-9,09 %	271,00	15-mai-19		11,79
BOAN	BANK OF AFRICA NG	6 550	6 450	6 350	-3,05 %	110	699 500	6 350	24,51 %	567,30	12-mai-22	8,93 %	8,79
BOAS	BANK OF AFRICA SENEGAL	2 570	2 570	2 580	0,39 %	1 644	4 113 125	2 580	9,79 %	161,01	1-juin-21	6,24 %	5,59
CBIBF	CORIS BANK INTERNATIONAL	8 400	8 395	8 395	-0,06 %	4 017	33 162 550	8 395	-20,05 %	448,00	6-juil.-22	5,34 %	5,77
ECOC	ECOBANK COTE D'IVOIRE	4 800	4 800	4 800	0,00 %	422 075	2 025 960 000	4 800	0,31 %	420,30	29-avr.-22	8,76 %	7,70
ETIT	ECOBANK TRANS. INCORP. TG	20	19	19	-5,00 %	68 511	1 316 233	19	5,56 %	0,90	20-juin-22	4,74 %	1,77
NSBC	NSIA BANQUE COTE D'IVOIRE	5 900	5 590	5 895	-0,08 %	6 797	39 572 760	5 895	-4,69 %	77,69	27-juil.-20	1,32 %	6,15
ORGT	ORAGROUP TOGO	3 495	3 235	3 395	-2,86 %	938	3 037 080	3 395	-18,97 %	59,52	17-juil.-20	1,75 %	11,90
SAFC	SAFCA CI	885	NC	NC	0,00 %			885	4,12 %	23,04	29-juil.-11		
SGBC	SOCIETE GENERALE COTE D'IVOIRE	11 700	11 700	11 700	0,00 %	384	4 426 200	11 700	10,43 %	1 004,93	10-juin-22	8,59 %	5,40
SIBC	SOCIETE IVOIRIENNE DE BANQUE	4 500	4 505	4 485	-0,33 %	1 308	5 883 925	4 485	12,55 %	405,00	30-juin-22	9,03 %	6,59
TOTAL						512 784	2 144 301 088						7,17
SECTEUR - TRANSPORT		361,99	points	↓	-0,66 %								
SDSC	BOLLORE	1 490	1 490	1 480	-0,67 %	266	394 590	1 480	-42,41 %	130,00	23-juin-22	8,78 %	5,78
SVOC	MOVIS CI	2 395	SP	SP	0,00 %			2 395	0,00 %	270,00	5-juil.-99		
TOTAL						266	394 590						5,78

MARCHE DES ACTIONS

Symbole	Titre	Cours Précédent	Cours du jour		Variation jour	Séance de cotation		Cours Référence	Variation de l'année précédente	Dernier dividende payé		Rdt. Net	PER
			Ouv.	Clôt.		Volume	Valeur			Montant net	Date		
SECTEUR - AGRICULTURE		296,61	points		↓	-0,29 %							
PALC	PALM CI	10 500	10 495	10 400	-0,95 %	1 122	11 315 515	10 400	48,78 %	1 236,34	31-août-22	11,89 %	3,79
SCRC	SUCRIVOIRE	1 170	NC	NC	0,00 %			1 170	21,88 %	40,50	20-août-21	3,46 %	
SICC	SICOR CI	5 735	6 165	6 165	7,50 %	1	6 165	6 165	20,41 %	1 919,00	25-sept.-00		3,74
SOGC	SOGB CI	5 680	5 680	5 680	0,00 %	30	163 275	5 680	13,60 %	541,81	21-juil.-22	9,54 %	8,33
SPHC	SAPH CI	5 550	NC	NC	0,00 %			5 550	6,83 %	365,40	4-août-22	6,58 %	6,84
TOTAL						1 153	11 484 955						5,67
SECTEUR - DISTRIBUTION		361,88	points		↓	-1,00 %							
ABJC	SERVAIR ABIDJAN CI	1 395	1 300	1 460	4,66 %	42	55 330	1 460	-16,57 %	57,73	24-août-22	3,95 %	16,71
BNBC	BERNABE CI	1 900	1 850	1 850	-2,63 %	243	449 550	1 850	-14,94 %	45,00	19-juil.-19		76,68
CFAC	CFAO MOTORS CI	915	975	915	0,00 %	1 689	1 555 035	915	-23,11 %	69,47	2-août-22	7,59 %	24,73
PRSC	TRACTAFRIC MOTORS CI	3 180	3 000	2 945	-7,39 %	414	1 230 965	2 945	-29,88 %	175,86	30-août-22	5,97 %	9,83
SHEC	VIVO ENERGY CI	760	760	760	0,00 %	284	214 915	760	-11,63 %	29,00	28-oct.-22	3,82 %	20,29
TTLC	TOTAL CI	2 095	2 095	2 050	-2,15 %	424	878 400	2 050	-2,38 %	159,29	25-août-22	7,77 %	11,58
TTLS	TOTAL SN	2 490	2 495	2 490	0,00 %	325	809 875	2 490	26,08 %	187,30	22-juil.-22	7,52 %	17,29
TOTAL						3 421	5 194 070						25,30
AUTRES SECTEURS		1 468,32	points		↑	5,31 %							
STAC	SETAO CI	1 130	1 195	1 190	5,31 %	60	71 450	1 190	63,01 %	66,15	18-juil.-22	5,56 %	14,29
TOTAL						60	71 450						14,29
TOTAL - Marché des actions						527 441	2 199 751 083						

MARCHE DES DROITS

Symbole	Titre	Cours Précédent	Cours du jour		Variation jour	Séance de cotation		Cours Référence	Variation depuis l'origine	Parité	Periode de négociation	
			Ouv.	Clôt.		Volume	Valeur				Début	fin
TOTAL												
TOTAL - Marché des droits												

TROISIEME COMPARTIMENT - BRVM PETITES CAPITALISATIONS

Symbole	Titre	Cours Précédent	Cours du jour		Variation jour	Séance de cotation		Cours Référence	Variation depuis l'origine
			Ouv.	Clôt.		Volume	Valeur		
TOTAL									
TOTAL - 3ème Compartiment - BRVM PC									

Légende:
 (d) Ex-dividende (V) Variation par rapport au cours de référence
 Cours du jour: Ouv.: Ouverture Clôt.: Clôture Moy.: Moyen
 Mentions : NC: Non Coté Ex-c: Ex-coupon Ex-d: Ex-droit SP: Suspendu Val-T: Valeur Théorique
 PER = Cours / BNPA selon les données disponibles Rdt. Net: Rendement net (DNPA / Cours)
 Comp.: 1 - Premier Compartiment 2 - Second Compartiment 3 - Compartiment de croissance
 Ratio de liquidité = Titres échangés / Volume des ordres de vente
 : Progression de l'indice sectoriel : Stabilité de l'indice sectoriel : Recul de l'indice sectorie

lundi 19 décembre 2022

TPCI.052	TPCI 5,90 % 2020-2030	10 000	10 300	NC	10 300			126,08	A	590,00	2-oct.-23	ACD
TPCI.053	TPCI 5,80% 2020-2027	10 000	10 600	NC	10 600			82,63	A	580,00	28-oct.-23	ACD
TPCI.054	TPCI 5,90% 2020-2030	10 000	10 000	NC	10 000			84,05	A	590,00	28-oct.-23	ACD
TPCI.055	TPCI 5,80% 2020 -2027	10 000	10 500	NC	10 500			572,05	A	580,00	24-déc.-22	ACD
TPCI.056	TPCI 5,90% 2020- 2030	10 000	10 700	NC	10 700			581,92	A	590,00	24-déc.-22	ACD
TPCI.057	TPCI 5,80% 2020-2027	10 000	10 000	NC	10 000			46,08	A	580,00	20-nov.-23	ACD
TPCI.058	TPCI 5,80% 2021-2028	10 000	10 000	9 900	9 900	50 000	495 000 000	452,88	A	580,00	9-mars-23	ACD
TPCI.059	TPCI 5,90% 2021-2031	10 000	10 350	NC	10 350			460,68	A	590,00	9-mars-23	ACD
TPCI.060	TPCI 5,80% 2021-2028	10 000	10 050	NC	10 050			349,59	A	580,00	13-mai-23	ACD
TPCI.061	TPCI 5,90% 2021-2031	10 000	10 050	NC	10 050			355,62	A	590,00	13-mai-23	ACD
TPCI.062	TPCI 5,80 % 2021 -2028	10 000	10 700	NC	10 700			273,32	A	580,00	30-juin-23	ACD
TPCI.063	TPCI 5,90% 2021 -2031	10 000	10 000	NC	10 000			278,03	A	590,00	30-juin-23	ACD
TPCI.064	TPCI 5,80 % 2021 - 2028	10 000	10 180	NC	10 180			198,63	A	580,00	16-août-23	ACD
TPCI.065	TPCI 5,90% 2021-2031	10 000	10 000	NC	10 000			129,32	A	590,00	30-sept.-23	ACD
TPCI.066	TPCI 5,90% 2021-2031	10 000	9 845	NC	9 845			71,12	A	590,00	5-nov.-23	ACD
TPCI.067	TPCI 5,90 % 2021-2036	10 000	10 395	NC	10 395			594,85	A	590,00	16-déc.-22	ACD
TPCI.068	TPCI 5,90 % 2022-2037	10 000	10 000	NC	10 000			518,88	A	590,00	1-févr.-23	ACD
TPCI.069	TPCI 5,75 % 2022-2037	10 000	10 000	NC	10 000			428,49	A	575,00	22-mars-23	ACD
TPCI.070	TPCI 5,75 % 2022-2037	10 000	10 000	NC	10 000			368,63	A	575,00	29-avr.-23	ACD
TPCI.071	TPCI 5,65% 2022-2032	10 000	10 000	NC	10 000			289,47	A	565,00	15-juin-23	ACD
TPCI.072	TPCI 5,65% 2022-2029	10 000	10 000	NC	10 000			221,36	A	565,00	29-juil.-23	ACD
TPCI.073	TPCI 5,75% 2022-2032	10 000	10 000	NC	10 000			225,27	A	575,00	29-juil.-23	ACD
TPCI.074	TPCI 5,85% 2022-2042	10 000	10 000	NC	10 000			229,19	A	585,00	29-juil.-23	ACD
TPNE.01	TRESOR PUBLIC DU NIGER 6,50% 2019-2026	10 000	10 800	NC	10 800			473,70	A	650,00	28-mars-23	ACD
TPNE.02	TRESOR PUBLIC DU NIGER 6,50% 2019 - 2026	10 000	10 800	NC	10 800			249,32	A	650,00	1-août-23	ACD
TPNE.03	TRESOR PUBLIC DU NIGER 6,5% 2020-2027	10 000	10 800	NC	10 800			251,10	A	650,00	31-juil.-23	ACD
TPNE.04	TRESOR PUBLIC DU NIGER 6,30% 2021-2031	10 000	10 500	NC	10 500			201,95	A	630,00	24-août-23	ACD
TPNE.05	TPNE 6,15 % 2022-2034	10 000	10 650	NC	10 650			335,30	A	615,00	3-juin-23	ACD

TOTAL 50 266 497 662 843

OBLIGATIONS REGIONALES

BIDC.04	BIDC-EBID 6.10% 2017-2027	6 250	6 750	NC	6 750			194,28	A	381,25	16-juin-23	ACD
BIDC.05	BIDC-EBID 6,40% 2019-2026	10 000	10 800	NC	10 800			278,26	S	320,00	12-janv.-23	ACD
BIDC.06	BIDC-EBID 6,50 % 2021-2028	10 000	10 800	NC	10 800			55,21	S	322,33	18-mai-23	ACD
BIDC.07	BIDC-EBID 5,90% 2022-2029	10 000	10 300	NC	10 300			311,97	S	295,81	9-déc.-22	ACD
CRRH.02	CRRH-UEMOA 6.10% 2012-2024	10 000	10 000	NC	10 000			256,93	S	305,00	17-janv.-23	AC
CRRH.03	CRRH-UEMOA 6% 2013-2023	10 000	10 000	NC	10 000			89,01	S	300,00	26-avr.-23	AC
CRRH.04	CRRH-UEMOA 6% 2014-2024	10 000	10 000	NC	10 000			281,97	S	300,00	30-déc.-22	AC
CRRH.05	CRRH-UEMOA 5.85% 2015-2025	10 000	10 000	NC	10 000			269,26	S	294,90	4-janv.-23	AC
CRRH.06	CRRH-UEMOA 5.85% 2016-2026	10 000	10 230	NC	10 230			268,65	S	292,50	3-janv.-23	ACD
CRRH.07	CRRH-UEMOA 5.95% 2017-2029	5 833	5 833	NC	5 833			32,87	S	185,94	17-mai-23	AC
CRRH.08	CRRH-UEMOA 5.95% 2018-2030	7 083	7 083	NC	7 083.33			208,43	S	210,73	21-déc.-22	AC
CRRH.09	CRRH-UEMOA 6.05% 2018-2033	7 667	7 667	NC	7 667			229,38	S	231,92	21-déc.-22	AC

TOTAL 0 0

OBLIGATIONS PRIVEES

BHSN.01	DIASPORA BONDS BHS 6,25% 2019-	10 000	10 800	NC	10 800			277,40	S	315,07	10-janv.-23	ACD
FNSBC.01	FCTC NSIA BANQUE 7 % 2020-2025	5 000	5 000	5 000	5 000	50	250 000	2,86	T	85,75	16-mars-23	ACD
FORBT.01	FCTC ORABANK 7 % 2021-2026	9 444	10 200	NC	10 200			145,95	T	161,97	28-déc.-22	ACD
FTIMC.01	FCTC TEYLIM IMMO 7 % 2021-2028	9 167	9 164	NC	9 163.92			16,47	T	157,21	23-mars-23	ACD
ORGT.02	ORAGROUP SA 7,15% 2021-2028	10 000	10 400	NC	10 400			106,07	S	357,50	26-avr.-23	ACD
PADS.03	PAD 6,60% 2020-2027	10 000	10 000	NC	10 000			110,60	S	330,00	19-avr.-23	ACD
SNLC.01	SENELEC 6,50% 2018-2025	5 000	5 400	NC	5 400			74,52	S	162,50	27-mars-23	AC
SNTS.02	SONATEL 6,50% 2020-2027	10 000	10 000	NC	10 000			256,88	S	302,99	16-janv.-23	ACD

TOTAL 50 250 000

SUKUK ET TITRES ASSIMILES

SUKCI.S2	SUKUK CI 5.75% 2016-2023	10 000	10 800	NC	10 800			164,51	S	289,10	7-mars-23	ACD
SUKSN.S2	SUKUK SN 6% 2016-2026	10 000	10 800	NC	10 800			243,33	S	306,67	26-janv.-23	ACD
SUKTG.S1	SUKUK TG 6.5% 2016-2026	10 000	10 800	NC	10 800			254,74	S	377,99	17-févr.-23	ACD

TOTAL 0 0

TOTAL - Marché des obligations

50 316 497 912 843

Légende :

(#) (*) Ex-Coupon couru (#)Cours de référence amorti / Coupon couru Ex-c (#)Ex-marge de profits
 Cours du jour: Ouv.: Ouverture Clôt.: Clôture Moy.: Moyen
 Type Amort: Type d'Amortissement IF: In Fine AC: Amortissement Constant AD: Amortissement Dégressif ACD: Amortissement Constant Différé
 Période: Périodicité de paiement des coupons A: Annuelle S: Semestrielle T: Trimestrielle
 Eché.: Échéance de paiement des intérêts
 Mentions: NC: Non Coté Ex-c: Ex-coupon ou Ex-droit SP: Suspendu

INFORMATIONS

OPERATIONS EN COURS

Emetteur	Opération
----------	-----------

AVIS

Entité	N °	Nature	Objet
BRVM	248-2022	Paieiment Intérêts	Paieiment des intérêts semestriels - TPBF 6,50 % 2021-2031
BRVM	249-2022	Paieiment Intérêts et remboursement	Paieiment d'intérêts et remboursement partiel de capital - TPBF 6,50 % 2020-2028
BRVM	250-2022	Paieiment Intérêts et remboursement	Paieiment des intérêts semestriels et remboursement partiel du capital - CRRH-UEMOA 5,85 % 2015-2025
BRVM	251-2022	Paieiment Intérêts et remboursement	Paieiment d'intérêts et remboursement partiel de capital - TPCI 5,75 % 2019-2026

COMMUNIQUES

Emetteur	N °	Nature	Objet
----------	-----	--------	-------

QUANTITES RESIDUELLES

MARCHE DES ACTIONS

Symbole	Titre	Quantité résiduelle à l'achat	Cours Achat / Vente			Quantité résiduelle à la vente	Cours de Référence
ABJC	SERVAIR ABIDJAN CI	51	1,310	/	1,460	674	1 460
BICC	BICI CI			/	Marché	1	6 950
BNBC	BERNABE CI	60	1,900	/			1 850
BOAB	BANK OF AFRICA BN	20	5,600	/	5,750	2 186	5 750
BOABF	BANK OF AFRICA BF	870	5,005	/	5,195	633	5 195
BOAC	BANK OF AFRICA CI	9	3,765	/	3,795	112	3 765
BOAM	BANK OF AFRICA ML	738	1,350	/	1,400	22	1 350
BOAN	BANK OF AFRICA NG			/	6,350	852	6 350
BOAS	BANK OF AFRICA SENEGAL	100	2,400	/	2,570	150	2 580
CABC	SICABLE CI	50	1,020	/			1 075
CBIBF	CORIS BANK INTERNATIONAL	12	8,260	/	8,395	276	8 395
CFAC	CFAO MOTORS CI	40	940	/	980	499	915
CIEC	CIE CI	1	1,935	/	1,940	696	1 940
ECOC	ECOBANK COTE D'IVOIRE	642	4,650	/	4,800	4 996	4 800
ETIT	ECOBANK TRANS. INCORP. TG			/	19	368 044	19
FTSC	FILTISAC CI			/	1,200	9 871	1 200
NEIC	NEI-CEDA CI			/	Marché	52	740
NSBC	NSIA BANQUE COTE D'IVOIRE			/	5,895	464	5 895
NTLC	NESTLE CI	80	8,400	/	8,490	116	8 490
ONTBF	ONATEL BF	30	3,400	/	3,500	413	3 500
ORGT	ORAGROUP TOGO			/	Marché	1 152	3 395
PALC	PALM CI	2	10,100	/	10,400	2 176	10 400
PRSC	TRACTAFRIC MOTORS CI			/	Marché	31	2 945
SAFC	SAFCA CI			/	880	10	885
SCRC	SUCRIVOIRE			/	1,145	80	1 170
SDCC	SODE CI	61	5,065	/	5,450	122	5 350
SDSC	BOLLORE	50	1,390	/	1,475	80	1 480
SEMC	CROWN SIEM CI	70	650	/	695	43	695
SGBC	SOCIETE GENERALE COTE D'IVOIRE	2 178	11,500	/	11,700	802	11 700
SHEC	VIVO ENERGY CI	178	735	/	760	563	760
SIBC	SOCIETE IVOIRIENNE DE BANQUE	10	4,450	/	4,485	714	4 485
SICC	SICOR CI	23	5,750	/			6 165
SIVC	AIR LIQUIDE CI			/	690	183	690
SLBC	SOLIBRA CI	5	86,000	/			86 000
SMBC	SMB CI	213	6,900	/	6,990	8	6 995
SNTS	SONATEL SN	2 260	14,500	/	14,600	2 306	14 600
SOGC	SOGB CI	20	5,310	/	5,680	2 138	5 680
SPHC	SAPH CI			/	5,500	2 405	5 550
STAC	SETAO CI	10	1,055	/	1,190	50	1 190
STBC	SITAB CI			/	Marché	232	6 395
SVOC	MOVIS CI			/			2 395
TTLC	TOTAL CI	77	2,050	/	2,055	460	2 050
TTLS	TOTAL SN	2 583	2,490	/	2,495	145	2 490
UNLC	UNILEVER CI			/	7,030	115	7 030
UNXC	UNIWAX CI	436	785	/	790	13 161	790

QUANTITES RESIDUELLES

MARCHE DES DROITS

Symbole	Titre	Quantité résiduelle à l'achat	Cours Achat / Vente	Quantité résiduelle à la vente	Cours de Référence
---------	-------	-------------------------------	---------------------	--------------------------------	--------------------

TROISIEME COMPARTIMENT - BRVM PETITES CAPITALISATIONS

Symbole	Titre	Quantité résiduelle à l'achat	Cours Achat / Vente	Quantité résiduelle à la vente	Cours de Référence
---------	-------	-------------------------------	---------------------	--------------------------------	--------------------

QUANTITES RESIDUELLES

MARCHE DES OBLIGATIONS

Symbole	Titre	Quantité résiduelle à l'achat	Cours Achat / Vente	Quantité résiduelle à la vente	Cours de Référence
BHSN.01	DIASPORA BONDS BHS 6,25% 2019-		/ 10,800	132	10 800
FNSBC.01	FCTC NSIA BANQUE 7 % 2020-2025		/ 5,000	243	5 000
FORBT.01	FCTC ORABANK 7 % 2021-2026		/		10 200
FTIMC.01	FCTC TEYLIM IMMO 7 % 2021-2028		/ 9,166.67	85	9 164
ORGT.02	ORAGROUP SA 7,15% 2021-2028	48 600	10,000 / 10,400	2 484	10 400
PADS.03	PAD 6,60% 2020-2027		/ 10,000	58	10 000
SNLC.01	SENELEC 6,50% 2018-2025		/		5 400
SNTS.02	SONATEL 6,50% 2020-2027		/		10 000
EOM.01	ETAT DU MALI 6.20% 2016-2023		/ 1,665	3 600	1 665
EOM.02	Etat du Mali 6.50% 2017-2024		/		4 000
EOM.03	ETAT DU MALI 6,50 % 2018-2025		/		6 000
EOM.04	ETAT DU MALI 6,50% 2019-2027		/		10 000
EOM.05	ETAT DU MALI 6,50% 2020-2028		/ 10,000	52	10 000
EOM.06	ETAT DU MALI 6,50% 2020-2027		/ 10,000	10 000	10 000
TPNE.03	TRESOR PUBLIC DU NIGER 6,5% 2020-2027		/ 10,800	120	10 800
TPNE.04	TRESOR PUBLIC DU NIGER 6,30% 2021-2031		/ 10,500	4 993	10 500
TPNE.05	TPNE 6,15 % 2022-2034		/ 10,750	94	10 650
TPCI.071	TPCI 5,65% 2022-2032		/		10 000
TPCI.072	TPCI 5,65% 2022-2029		/		10 000
TPCI.073	TPCI 5,75% 2022-2032		/		10 000
TPCI.074	TPCI 5,85% 2022-2042		/		10 000
TPNE.01	TRESOR PUBLIC DU NIGER 6,50% 2019-2026		/		10 800
TPNE.02	TRESOR PUBLIC DU NIGER 6,50% 2019 - 2026		/		10 800
TPCI.065	TPCI 5,90% 2021-2031		/		10 000
TPCI.066	TPCI 5,90% 2021-2031		/		9 845
TPCI.067	TPCI 5,90 % 2021-2036		/ 10,400	10 010	10 395
TPCI.068	TPCI 5,90 % 2022-2037		/ 10,000	995	10 000
TPCI.069	TPCI 5,75 % 2022-2037		/ 9,900	69 916	10 000
TPCI.070	TPCI 5,75 % 2022-2037		/ 10,000	9 995	10 000
TPCI.059	TPCI 5,90% 2021-2031		/ 10,325	4	10 350
TPCI.060	TPCI 5,80% 2021-2028		/		10 050
TPCI.061	TPCI 5,90% 2021-2031		/		10 050
TPCI.062	TPCI 5,80 % 2021 -2028		/		10 700
TPCI.063	TPCI 5,90% 2021 -2031		/		10 000
TPCI.064	TPCI 5,80 % 2021 - 2028		/		10 180
TPCI.053	TPCI 5,80% 2020-2027		/		10 600
TPCI.054	TPCI 5,90% 2020-2030		/		10 000
TPCI.055	TPCI 5,80% 2020 -2027		/		10 500
TPCI.056	TPCI 5,90% 2020- 2030		/		10 700
TPCI.057	TPCI 5,80% 2020-2027		/		10 000
TPCI.058	TPCI 5,80% 2021-2028		/		9 900
TPCI.047	TPCI 5,80% 2020 - 2027		/		10 250
TPCI.048	TPCI 5,80% 2020- 2027		/		10 000
TPCI.049	TPCI 5,90% 2020- 2030		/		10 085
TPCI.050	TPCI 5,90% 2020-2030		/		10 000
TPCI.051	TPCI 5,80% 2020-2027		/		10 000
TPCI.052	TPCI 5,90 % 2020-2030		/ 10,275	4	10 300
TPCI.041	TPCI 5,80% 2020-2027		/		10 700
TPCI.042	TPCI 5,90% 2020-2030		/ 10,250	2	10 300

lundi 19 décembre 2022

TPCI.O43	TPCI 5,90% 2020 - 2030			/	10,200	5 000	10 200
TPCI.O44	TPCI 5,80% 2020 - 2027			/			10 100
TPCI.O45	TPCI 5,80% 2020 -2027			/			10 000
TPCI.O46	TPCI 5,90% 2020 - 2030			/			10 200
TPCI.O35	TPCI 5,75% 2019 -2026			/	10,250	15 000	10 250
TPCI.O36	TPCI 5,75% 2019- 2026			/	10,000	7 000	10 000
TPCI.O37	TPCI 5,80% 2019-2026			/			8 000
TPCI.O38	TPCI 5,75% 2019-2026			/	8,040	7 497	8 040
TPCI.O39	TPCI 5,75% 2019 - 2026			/			8 560
TPCI.O40	TPCI 5,75% 2019-2026			/	10,000	3 350	10 200
TPCI.O29	TPCI 6% 2018-2026		19	10,000	/		10 000
TPCI.O30	TPCI 5,95% 2018-2025			/			6 012
TPCI.O31	TPCI 5,75% 2019 - 2026			/			10 230
TPCI.O32	TPCI 2,23% 2019-2026			/			10 000
TPCI.O33	TPCI 5.75% 2019-2026			/			8 640
TPCI.O34	TPCI 6% 2019-2029			/			8 750
TPCI.O23	TPCI 5.90% 2016-2026			/			10 215
TPCI.O24	TPCI 6.25% 2017-2029			/	10,000	419	10 800
TPCI.O25	TPCI 5,95% 2017-2024 A			/			10 000
TPCI.O26	TPCI 5,95% 2017-2024 B			/			10 000
TPCI.O27	TPCI 6% 2017-2025			/			10 250
TPCI.O28	TPCI 6% 2018 - 2026			/	10,500	96	10 700
TPBJ.O5	TPBJ 5,85 % 2022-2042			/	10,100	591	10 000
TPBJ.O6	TPBJ 5,75% 2022-2037			/			10 100
TPCI.O17	TPCI 3% 2014-2024			/			10 000
TPCI.O19	TPCI 5.99% 2015-2025		100	10,000	/		10 050
TPCI.O21	TPCI 6% 2016-2028			/	10,000	13	9 999
TPCI.O22	TPCI 5.90% 2016 - 2026			/			10 000
TPBF.O6	TPBF 6.50% 2018-2025			/	10,450	4	10 500
TPBF.O7	TPBF 6,50% 2018- 2025			/			10 000
TPBF.O8	TPBF 6,50% 2019-2027			/			10 000
TPBF.O9	TPBF 6,50% 2019 - 2027			/			10 700
TPBJ.O3	TPBJ 6,50% 2020-2028			/			10 001
TPBJ.O4	TPBJ 5,50 % 2022-2037			/			10 000
TPBF.O12	TPBF 6.50% 2021-2031			/			10 700
TPBF.O13	TPBF 6,50 % 2021 - 2031			/	10,225	3	10 250
TPBF.O14	TPBF 6,30% 2022-2034			/	10,500	5	10 500
TPBF.O15	ETAT DU BURKINA 6,30 % 2022-2034			/			10 000
TPBF.O4	TPBF 6.50% 2017-2027			/	10,075	2	10 100
TPBF.O5	TPBF 6,50% 2017-2024			/			10 800
EOM.O7	ETAT DU MALI 6.50% 2021-2031			/	10,000	9 975	9 999
EOM.O8	ETAT DU MALI 6,20 % 2022-2032			/	10,200	4 995	10 200
EOS.O5	ETAT SENEGAL 6.50% 2013-2023		5	10,800	/		10 800
EOS.O7	ETAT SENEGAL 6.30% 2015-2025			/	10,500	4 990	10 500
TPBF.O10	TPBF 6,50% 2020 - 2028			/	9,854.17	47	9 808
TPBF.O11	TPBF 6,50 % 2020-2028			/	10,000	821	10 000
BIDC.O4	BIDC-EBID 6.10% 2017-2027			/			6 750
BIDC.O5	BIDC-EBID 6,40% 2019-2026			/			10 800
BIDC.O6	BIDC-EBID 6,50 % 2021-2028			/			10 800
BIDC.O7	BIDC-EBID 5,90% 2022-2029			/	10,300	7 486	10 300
CRRH.O2	CRRH-UEMOA 6.10% 2012-2024			/			10 000
CRRH.O3	CRRH-UEMOA 6% 2013-2023			/			10 000
CRRH.O4	CRRH-UEMOA 6% 2014-2024			/			10 000
CRRH.O5	CRRH-UEMOA 5.85% 2015-2025			/			10 000

lundi 19 décembre 2022

CRRH.O6	CRRH-UEMOA 5.85% 2016-2026		/		10 230
CRRH.O7	CRRH-UEMOA 5.95% 2017-2029		/		5 833
CRRH.O8	CRRH-UEMOA 5.95% 2018-2030		/		7 083
CRRH.O9	CRRH-UEMOA 6.05% 2018-2033		/		7 667

SUKUK ET TITRES ASSIMILES

Symbole	Titre	Quantité résiduelle à l'achat	Cours Achat / Vente	Quantité résiduelle à la vente	Cours de Référence
SUKCI.S2	SUKUK CI 5.75% 2016-2023		/		10 800
SUKSN.S2	SUKUK SN 6% 2016-2026		/		10 800
SUKTG.S1	SUKUK TG 6.5% 2016-2026		/		10 800

CALENDRIER DES ASSEMBLEES GENERALES

ANNEE : 2022

Société	Nature	Date	Heure	Lieu
MOVIS CI	Ordinaire	23/12/2022	10:00:00	Siège social de MOVIS CI, Vridi, Zone Industrielle, Rue des conteneurs
NEI-CEDA CI	Mixte	13/12/2022	09:30:00	Siège, Abidjan-Treichville
UNILEVER CI	Ordinaire	13/12/2022	10:00:00	Salle de Conférence d'Azalai Hotel Abidjan sis à Marcory, Boulevard Valéry Giscard d'Estaing
VIVO ENERGY CI	Ordinaire	22/09/2022	10:00:00	VISIOCONFERENCE
AIR LIQUIDE CI	Ordinaire	12/07/2022	00:00:00	Salle de conférence de la CRRAE-UMOA
SERVAIR ABIDJAN CI	Ordinaire	06/07/2022	11:00:00	Salle JEWELS de la CGECI sise à la Maison de l'Entreprise au Plateau
UNIWAX CI	Ordinaire	30/06/2022	09:00:00	Espace Latrille Events, sis à Abidjan Cocody II-Plateaux (Carrefour Duncan)
TRACTAFRIC CI	Ordinaire	30/06/2022	10:00:00	à l'hôtel AZALAI ABIDJAN
CROWN SIEM CI	Ordinaire	29/06/2022	09:00:00	siège de la CGECI, sis à la Maison de l'Entreprise, au Plateau, à l'Angle du Boulevard de la République et de l'Avenue Lamblin
SITAB	Ordinaire	28/06/2022	10:00:00	la SALLE JEWELS de la CGECI (Plateau)
BICI CI	Ordinaire	23/06/2022	10:00:00	Maison de l'Entreprise (siège du Patronat Ivoirien), Abidjan-Plateau à l'Angle du Boulevard de la République et de l'Avenue Lamblin
SUCRIVOIRE	Mixte	23/06/2022	09:30:00	VISIOCONFERENCE
SMB	Ordinaire	21/06/2022	09:30:00	amphithéâtre de la CGECI sis Abidjan-Plateau, à l'Angle du Boulevard de la République et de l'Avenue Lamblin
SODECI	Ordinaire	21/06/2022	14:00:00	VISIOCONFERENCE
PALM CI	Mixte	21/06/2022	09:30:00	VISIOCONFERENCE
CFAO MOTORS CI	Ordinaire	21/06/2022	09:00:00	siège social sis Abidjan, 117, Boulevard de Marseille
SMB	Ordinaire	21/06/2022	09:30:00	amphithéâtre de la CGECI sis Abidjan-Plateau, à l'Angle du Boulevard de la République et de l'Avenue Lamblin
SOLIBRA	Ordinaire	20/06/2022	09:00:00	espace CRISTAL 8, rue du Chevalier de Clieu Zone 4 C "Salle PLATINUM" Abidjan
CIE CI	Ordinaire	20/06/2022	08:30:00	VISIOCONFERENCE
TOTAL SENEGAL S.A.	Ordinaire	17/06/2022	10:00:00	Hôtel PULLMAN DAKAR TERANGA et par visio-conférence
FILTISAC CI	Ordinaire	16/06/2022	09:00:00	Immeuble CRRAE-UMOA sis à Abidjan Plateau (RCI)
FILTISAC CI	Ordinaire	16/06/2022	10:00:00	Immeuble CRRAE-UEMOA sis à Abidjan Plateau
TOTAL	Ordinaire	16/06/2022	10:00:00	l'Hôtel Radisson Blu, sis à Abidjan Port- Bouët, route de l'Aéroport International Félix Houphouët Boigny
SOGB	Ordinaire	15/06/2022	11:00:00	Immeuble CRRAE-UEMOA sis à Abidjan Plateau
BERNABE CI	Ordinaire	15/06/2022	10:00:00	Salle Gewels du patronat Ivoirien (CGECI) sis à Abidjan plateau, immeuble MDE 01 BP 8666 ABIDJAN
SETAO CI	Ordinaire	15/06/2022	10:00:00	Hôtel TIAMA, à ABIDJAN-Plateau
SAPH CI	Mixte	13/06/2022	09:30:00	VISIOCONFERENCE
NEI-CEDA CI	Ordinaire	10/06/2022	10:00:00	Hôtel TIAMA, à ABIDJAN-Plateau
NSBC	Ordinaire	07/06/2022	10:30:00	Espace Latrille Events, situé à Abidjan- Cocody, Deux-plateaux
BOLLORE TRANSPORT & LOGISTICS	Ordinaire	31/05/2022	10:00:00	salle Kodjo EBOUCLE du palais de la culture sis à Treichville, Avenue Christiani à Abidjan.
SAFCA CI	Mixte	27/05/2022	10:00:00	Abidjan, 1 Rue des Carrosiers, Zone 3 C (Face de SOCOCE Treichville)
ORAGROUP	Mixte	25/05/2022	10:00:00	l'Hôtel 2 Février de LOME
ECOBANK TG	Ordinaire	25/05/2022	10:00:00	Salle des Fêtes du Sofitel Abidjan Hôtel Ivoire - Côte d'Ivoire
NESTLE CI	Ordinaire	20/05/2022	10:00:00	VISIOCONFERENCE
SIB	Ordinaire	18/05/2022	09:00:00	Maison de l'Entreprise (siège du Patronat Ivoirien), Abidjan-Plateau à l'Angle du Boulevard de la République et de l'Avenue Lamblin
ONATEL BF	Ordinaire	12/05/2022	10:30:00	ROYAL BEACH HÔTEL, OUAGADOUGOU-BURKINA FASO
SGB CI	Ordinaire	06/05/2022	09:00:00	Espace Latrille Events, sis à Abidjan Commune de Cocody, aux Deux-Plateaux Boulevard Latrille
SONATEL	Mixte	28/04/2022	10:00:00	VISIOCONFERENCE, dans ses locaux situés au Technopole à Dakar

lundi 19 décembre 2022

BANK OF AFRICA SN	Ordinaire	15/04/2022	09:30:00	Immeuble Elan II au 2ème Etage, Almadies, Zone 12, Route de Ngor à Dakar
BANK OF AFRICA BN	Ordinaire	13/04/2022	10:00:00	Hôtel GOLDEN TULIP à Cotonou
SICABLE	Ordinaire	07/04/2022	10:00:00	Hôtel TIAMA, à ABIDJAN
CORIS BANK INTERNATIONAL	Ordinaire	07/04/2022	09:00:00	Hôtel SOPATEL Silmandé SA, à Ouagadougou
ECOBANK CI	Ordinaire	05/04/2022	10:00:00	l'Hôtel Radisson Blu, sis à Abidjan Port- Bouët, route de l'Aéroport International Félix Houphouët Boigny
BANK OF AFRICA ML	Ordinaire	05/04/2022	09:30:00	Siège de la banque à l'Immeuble BANK OF AFRICA, Avenue du Mali-Quartier ACI 2000
BANK OF AFRICA CI	Ordinaire	31/03/2022	10:00:00	Salle Jewels du patronat Ivoirien (CGECI) sis à Abidjan plateau, immeuble MDE 01 BP 8666 ABIDJAN
BANK OF AFRICA NG	Ordinaire	30/03/2022	10:00:00	Centre de Formation de la BOA-NIGER (BOA-Siège)
BANK OF AFRICA BF	Ordinaire	29/03/2022	10:00:00	Salle LAICO HOTEL OUAGA 2000

L'actualité de la BRVM sur nos plateformes digitales

Infos BRVM

Pour recevoir les informations boursières par SMS, souscrivez :



Côte d'Ivoire : *430#
Bénin : *430*15#



Côte d'Ivoire : #139#
Burkina Faso : *310#



Côte d'Ivoire : *431#
Niger : *512*9#
Togo : *310#

Site web

www.brvm.org



Application Mobile

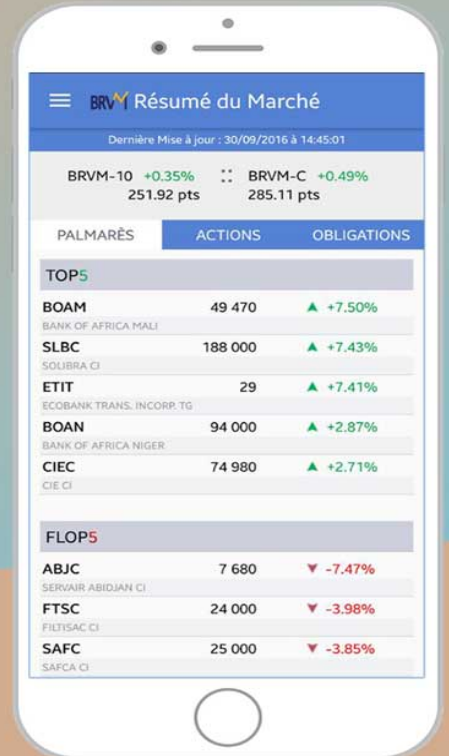

Disponible sur
 Google play

Disponible sur
 App Store

Nous suivre sur :

