

BRVM 10	164,08
Variation Jour	↓ -0,15 %
Variation annuelle	↑ 6,89 %



BULLETTIN OFFICIEL DE LA COTE

N° 165

mardi 30 août 2022

Site : www.brvm.org

BRVM Composite	205,63
Variation Jour	↓ -0,21 %
Variation annuelle	↑ 1,66 %

Evolution des indices

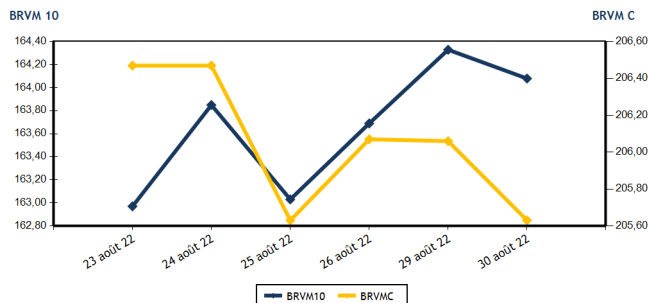

Volumes et valeurs transigés

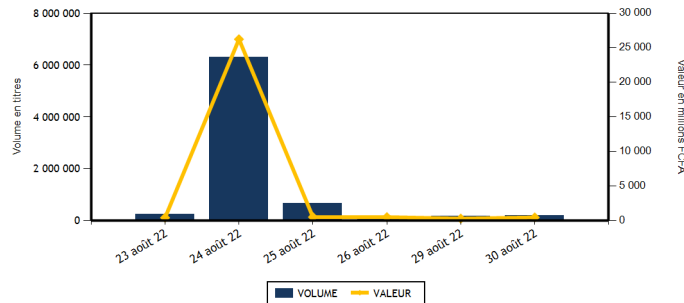

Actions	Niveau	Evol. Jour
Capitalisation boursière (FCFA)(Actions & Droits)	6 189 930 774 423	-0,21 %
Volume échangé (Actions & Droits)	192 561	11,01 %
Valeur transigée (FCFA) (Actions & Droits)	449 036 646	51,90 %
Nombre de titres transigés	43	4,88 %
Nombre de titres en hausse	11	-8,33 %
Nombre de titres en baisse	22	46,67 %
Nombre de titres inchangés	10	-28,57 %

Obligations	Niveau	Evol. Jour
Capitalisation boursière (FCFA)	8 199 431 563 840	1,80 %
Volume échangé	2 164	140,98 %
Valeur transigée (FCFA)	21 583 632	159,31 %
Nombre de titres transigés	6	50,00 %
Nombre de titres en hausse	2	
Nombre de titres en baisse	2	0,00 %
Nombre de titres inchangés	2	0,00 %

PLUS FORTES HAUSSES

Titres	Cours	Evol. Jour	Evol. annuelle
UNILEVER CI (UNLC)	6 200	6,90 %	26,79 %
NSIA BANQUE COTE D'IVOIRE (NSBC)	5 650	5,61 %	-8,65 %
SMB CI (SMBC)	6 210	4,28 %	-10,00 %
SICABLE CI (CABC)	1 100	2,33 %	8,37 %
CIE CI (CIEC)	2 245	2,05 %	18,47 %

PLUS FORTES BAISES

Titres	Cours	Evol. Jour	Evol. annuelle
AIR LIQUIDE CI (SIVC)	750	-7,41 %	-16,20 %
CROWN SIEM CI (SEMC)	715	-4,03 %	-6,54 %
SOLIBRA CI (SLBC)	100 000	-3,48 %	-35,90 %
FILTISAC CI (FTSC)	1 250	-3,47 %	-25,60 %
PALM CI (PALC)	11 200	-2,57 %	60,23 %

INDICES SECTORIELS

Base = 100 au 14 juin 1999	Nombre de sociétés	Valeur	Evol. Jour	Evol. annuelle	Volume	Valeur	PER moyen
BRVM - INDUSTRIE	12	97,45	-0,47 %	-11,50 %	4 385	10 259 280	26,31
BRVM - SERVICES PUBLICS	4	473,77	0,11 %	5,55 %	22 242	173 298 075	9,37
BRVM - FINANCES	15	78,56	-0,15 %	1,85 %	143 807	171 918 546	7,57
BRVM - TRANSPORT	2	433,59	0,28 %	-30,31 %	283	497 970	6,95
BRVM - AGRICULTURE	5	312,09	-1,34 %	28,27 %	16 424	83 780 605	6,01
BRVM - DISTRIBUTION	7	376,88	-0,31 %	-7,50 %	5 401	9 254 240	28,56
BRVM - AUTRES SECTEURS	1	1 813,81	-0,34 %	101,37 %	19	27 930	17,65
BRVM - PETITES CAPITALISATIONS	-	-	-	-	-	-	-

Indicateurs	1er et 2è Comp.	BRVM PC
PER moyen du marché	8,12	
Taux de rendement moyen du marché	7,29	
Taux de rentabilité moyen du marché	7,91	
Nombre de sociétés cotées	46	
Nombre de lignes obligataires	103	
Volume moyen annuel par séance	1 123 606,00	
Valeur moyenne annuelle par séance	1 616 355 630,44	

Indicateurs	1er et 2è Comp.	BRVM PC
Ratio moyen de liquidité	3,16	
Ratio moyen de satisfaction	17,17	
Ratio moyen de tendance	542,96	
Ratio moyen de couverture	18,42	
Taux de rotation moyen du marché	0,02	
Prime de risque du marché	6,42	
Nombre de SGI participantes	25	

Définitions





Volume moyen annuel par séance = Valeur annuel échangé / nombre de séances
 Valeur moyenne annuelle par séance = Valeur annuelle échangée / nombre de séances
 Ratio moyen de liquidité = Moyenne des ratios de liquidité (Titres échangés / Volume des ordres de vente)
 Ratio moyen de satisfaction = Moyenne des ratios de satisfaction (Titres échangés / Volume des ordres d'achat)
 Ratio moyen de tendance = Moyenne des ratios de tendance (Volume des ordres d'achat / Volume des ordres de vente)
 Ratio moyen de couverture = Moyenne des ratios de couverture (Volume des ordres de vente / Volume des ordres d'achat)

Taux moyen de rotation = moyenne des taux de rotation des actions cotées (volume transigé / capi flottante)
 PER moyen du marché = moyenne des PER des actions cotées ayant un PER positif
 Taux de rendement moyen = moyenne des taux de rendement des actions cotées ayant distribué un dividende
 Taux de rentabilité moyen = moyenne des taux de rentabilité des actions cotées
 Prime de risque du marché = (1 / le PER moyen du marché) - le taux de référence actuel des emprunts d'Etat



BRVM - BOURSE REGIONALE DES VALEURS MOBILIERES
 BRVM - Société Anonyme au capital de 3.062.040.000 CFA - RC : CI - ABJ - 1997 - B - 208435 - CC : 9819725 - E
 Siège Social : Abidjan - CÔTE D'IVOIRE. Adresse : 18, Rue Joseph ANOMA (Rue des Banques) - Abidjan
 Tél : +225 20 32 66 85 / 86, Fax : +225 20 32 66 84, Mail : brvm@brvm.org, Site Web : www.brvm.org

MARCHE DES ACTIONS

Symbole	Titre	Cours Précédent	Cours du jour		Variation jour	Séance de cotation		Cours Référence	Variation de l'année précédente	Dernier dividende payé		Rdt. Net	PER
			Ouv.	Clôt.		Volume	Valeur			Montant net	Date		
SECTEUR - INDUSTRIE		97,45	points		-0,47 %								
CABC	SICABLE CI	1 075	1 075	1 100	2,33 %	728	787 350	1 100	8,37 %	69,00	2-août-22	6,27 %	162,42
FTSC	FILTISAC CI	1 295	1 250	1 250	-3,47 %	853	1 069 875	1 250	-25,60 %	235,00	30-juil.-21	18,80 %	
NEIC	NEI-CEDA CI	710	710	710	0,00 %	26	18 460	710	13,60 %	9,00	28-juin-01		9,25
NTLC	NESTLE CI	6 935	6 500	6 920	-0,22 %	197	1 298 140	6 920	50,27 %	856,80	2-août-22	12,38 %	7,18
SEMC	CROWN SIEM CI	745	745	715	-4,03 %	187	132 310	715	-6,54 %	14,40	28-déc.-21	2,01 %	7,56
SIVC	AIR LIQUIDE CI	810	790	750	-7,41 %	1 373	1 049 800	750	-16,20 %	63,00	29-sept.-17		
SLBC	SOLIBRA CI	103 605	103 650	100 000	-3,48 %	21	2 129 625	100 000	-35,90 %	4 050,00	12-août-22	4,05 %	7,48
SMBC	SMB CI	5 955	5 955	6 210	4,28 %	502	3 021 720	6 210	-10,00 %	720,00	24-août-22	11,59 %	5,15
STBC	SITAB CI	5 000	5 000	5 000	0,00 %	23	115 000	5 000	-19,09 %	445,12	21-juil.-22	8,90 %	9,45
TTRC	TRITURAF CI-Ste en Liquidation	490	SP	SP	0,00 %			490	0,00 %	1 440,00	19-juil.-02		
UNLC	UNILEVER CI	5 800	6 200	6 200	6,90 %	5	31 000	6 200	26,79 %	1 233,00	9-juil.-12		9,35
UNXC	UNIWAX CI	1 300	1 300	1 280	-1,54 %	470	606 000	1 280	-36,00 %	60,75	29-juil.-22	4,75 %	18,96
TOTAL						4 385	10 259 280						26,31
SECTEUR - SERVICES PUBLICS		473,77	points		0,11 %								
CIEC	CIE CI	2 200	2 200	2 245	2,05 %	5 295	11 649 405	2 245	18,47 %	153,16	25-juil.-22	6,82 %	12,89
ONTBF	ONATEL BF	3 810	3 810	3 810	0,00 %	5 417	20 615 220	3 810	-3,42 %	416,58	15-juin-22	10,93 %	8,00
SDCC	SODE CI	5 195	5 190	5 195	0,00 %	3 026	15 718 755	5 195	20,95 %	337,50	27-juil.-21	6,50 %	10,74
SNTS	SONATEL SN	14 800	14 715	14 795	-0,03 %	8 504	125 314 695	14 795	5,87 %	1 400,00	18-mai-22	9,46 %	5,86
TOTAL						22 242	173 298 075						9,37
SECTEUR - FINANCES		78,56	points		-0,15 %								
BICC	BICI CI	6 895	6 800	6 800	-1,38 %	5	34 000	6 800	-8,11 %	518,00	15-juil.-22	7,62 %	11,80
BOAB	BANK OF AFRICA BN	6 005	6 020	6 030	0,42 %	453	2 728 940	6 030	13,77 %	546,00	25-mai-22	9,05 %	7,34
BOABF	BANK OF AFRICA BF	5 500	5 600	5 450	-0,91 %	6 866	37 424 125	5 450	-12,10 %	448,00	4-mai-22	8,22 %	5,64
BOAC	BANK OF AFRICA CI	4 590	4 360	4 500	-1,96 %	479	2 097 225	4 500	-23,14 %	374,00	28-avr.-22	8,31 %	5,41
BOAM	BANK OF AFRICA ML	1 525	1 525	1 525	0,00 %	130	198 250	1 525	2,69 %	271,00	15-mai-19		13,32
BOAN	BANK OF AFRICA NG	6 300	6 300	6 295	-0,08 %	1 194	7 518 090	6 295	23,43 %	567,30	12-mai-22	9,01 %	8,71
BOAS	BANK OF AFRICA SENEGAL	2 440	2 440	2 450	0,41 %	2 368	5 781 890	2 450	4,26 %	161,01	1-juin-21	6,57 %	5,31
CBIBF	CORIS BANK INTERNATIONAL	8 700	8 700	8 700	0,00 %	2 892	25 160 400	8 700	-17,14 %	448,00	6-juil.-22	5,15 %	5,98
ECOC	ECOBANK COTE D'IVOIRE	4 590	4 590	4 580	-0,22 %	3 389	15 544 600	4 580	-4,28 %	420,30	29-avr.-22	9,18 %	7,35
ETIT	ECOBANK TRANS. INCORP. TG	19	19	19	0,00 %	115 303	2 147 861	19	5,56 %	0,90	20-juin-22	4,74 %	1,77
NSBC	NSIA BANQUE COTE D'IVOIRE	5 350	5 350	5 650	5,61 %	1 705	9 620 220	5 650	-8,65 %	77,69	27-juil.-20	1,37 %	5,89
ORGT	ORAGROUP TOGO	4 065	3 860	4 060	-0,12 %	280	1 095 000	4 060	-3,10 %	59,52	17-juil.-20	1,47 %	14,24
SAFC	SAFCA CI	860	NC	NC	0,00 %			860	1,18 %	23,04	29-juil.-11		
SGBC	SOCIETE GENERALE COTE D'IVOIRE	14 400	14 300	14 200	-1,39 %	2 340	33 516 600	14 200	34,03 %	1 004,93	10-juin-22	7,08 %	6,55
SIBC	SOCIETE IVOIRIENNE DE BANQUE	4 545	4 545	4 530	-0,33 %	6 403	29 051 345	4 530	13,68 %	405,00	30-juin-22	8,94 %	6,66
TOTAL						143 807	171 918 546						7,57
SECTEUR - TRANSPORT		433,59	points		0,28 %								
SDSC	BOLLORE	1 775	1 775	1 780	0,28 %	283	497 970	1 780	-30,74 %	130,00	23-juin-22	7,30 %	6,95
SVOC	MOVIS CI	2 395	SP	SP	0,00 %			2 395	0,00 %	270,00	5-juil.-99		

TOTAL

283

497 970

6,95

MARCHE DES ACTIONS

Symbole	Titre	Cours Précédent	Cours du jour		Variation jour	Séance de cotation		Cours Référence	Variation de l'année précédente	Dernier dividende payé		Rdt. Net	PER
			Ouv.	Clôt.		Volume	Valeur			Montant net	Date		
SECTEUR - AGRICULTURE		312,09	points		↓	-1,34 %							
PALC	PALM CI	11 495	11 500	11 200	-2,57 %	3 015	33 858 125	11 200	60,23 %	1 236,34	31-août-22	11,04 %	4,08
SCRC	SUCRIVOIRE	1 100	1 100	1 100	0,00 %	6 021	6 624 445	1 100	14,58 %	40,50	20-août-21	3,68 %	
SICC	SICOR CI	6 775	6 775	6 775	0,00 %	74	506 085	6 775	32,32 %	1 919,00	25-sept.-00		4,11
SOGC	SOGB CI	5 950	5 950	5 950	0,00 %	826	4 915 625	5 950	19,00 %	541,81	21-juil.-22	9,11 %	8,73
SPHC	SAPH CI	5 875	5 900	5 800	-1,28 %	6 488	37 876 325	5 800	11,65 %	365,40	4-août-22	6,30 %	7,14
TOTAL						16 424	83 780 605						6,01
SECTEUR - DISTRIBUTION		376,88	points		↓	-0,31 %							
ABJC	SERVAIR ABIDJAN CI	1 590	1 595	1 575	-0,94 %	130	203 565	1 575	-10,00 %	57,73	24-août-22	3,67 %	18,03
BNBC	BERNABE CI	2 185	2 205	2 200	0,69 %	2 963	6 460 570	2 200	1,15 %	45,00	19-juil.-19		91,18
CFAC	CFAO MOTORS CI	840	840	850	1,19 %	1 017	861 450	850	-28,57 %	69,47	2-août-22	8,17 %	22,97
PRSC	TRACTAFRIC MOTORS CI	3 650	3 655	3 700	1,37 %	82	303 235	3 700	-11,90 %	175,86	30-août-22	4,75 %	12,35
SHEC	VIVO ENERGY CI	850	850	830	-2,35 %	946	802 100	830	-3,49 %	63,90	26-nov.-20	7,70 %	24,43
TTLC	TOTAL CI	2 250	2 250	2 225	-1,11 %	127	280 600	2 225	5,95 %	159,29	25-août-22	7,16 %	12,57
TTLS	TOTAL SN	2 675	2 475	2 645	-1,12 %	136	342 720	2 645	33,92 %	187,30	22-juil.-22	7,08 %	18,36
TOTAL						5 401	9 254 240						28,56
AUTRES SECTEURS		1 813,81	points		↓	-0,34 %							
STAC	SETAO CI	1 475	1 470	1 470	-0,34 %	19	27 930	1 470	101,37 %	66,15	18-juil.-22	4,50 %	17,65
TOTAL						19	27 930						17,65
TOTAL - Marché des actions						192 561	449 036 646						

MARCHE DES DROITS

Symbole	Titre	Cours Précédent	Cours du jour		Variation jour	Séance de cotation		Cours Référence	Variation depuis l'origine	Parité	Periode de négociation	
			Ouv.	Clôt.		Volume	Valeur				Début	fin
TOTAL												
TOTAL - Marché des droits												

TROISIEME COMPARTIMENT - BRVM PETITES CAPITALISATIONS

Symbole	Titre	Cours Précédent	Cours du jour		Variation jour	Séance de cotation		Cours Référence	Variation depuis l'origine
			Ouv.	Clôt.		Volume	Valeur		
TOTAL									
TOTAL - 3ème Compartiment - BRVM PC									

Légende:
 (d) Ex-dividende (V) Variation par rapport au cours de référence
 Cours du jour: Ouv.: Ouverture Clôt.: Clôture Moy.: Moyen
 Mentions : NC: Non Coté Ex-c: Ex-coupon Ex-d: Ex-droit SP: Suspendu Val-T: Valeur Théorique
 PER = Cours / BNPA selon les données disponibles Rdt. Net: Rendement net (DNPA / Cours)
 Comp.: 1 - Premier Compartiment 2 - Second Compartiment 3 - Compartiment de croissance
 Ratio de liquidité = Titres échangés / Volume des ordres de vente
 : Progression de l'indice sectoriel : Stabilité de l'indice sectoriel : Recul de l'indice sectorie

MARCHE DES OBLIGATIONS

Symbole	Titre	Valeur nominale	Cours Précédent	Cours du jour	Cours Référence	Séance de cotation		Coupon couru	Coupon d'intérêt		Type Amort	
						Volume	Valeur		Période	Montant net	Eché.	
OBLIGATIONS D'ETAT												
EOM.01	ETAT DU MALI 6.20% 2016-2023	1 665	1 665	NC	1 665			28,00	A	103,23	23-mai-23	ACD
EOM.02	Etat du Mali 6.50% 2017-2024	4 000	4 000	NC	3 999.60			94,03	A	260,00	20-avr.-23	AC
EOM.03	ETAT DU MALI 6,50 % 2018-2025	8 000	8 000	NC	8 000			585,89	A	650,00	5-oct.-22	AC
EOM.04	ETAT DU MALI 6,50% 2019-2027	10 000	10 000	NC	10 000			87,26	A	650,00	12-juil.-23	AC
EOM.05	ETAT DU MALI 6,50% 2020-2028	10 000	10 000	NC	10 000			277,81	A	650,00	27-mars-23	ACD
EOM.06	ETAT DU MALI 6,50% 2020-2027	10 000	10 000	NC	10 000			486,16	A	650,00	30-nov.-22	AC
EOM.07	ETAT DU MALI 6.50% 2021-2031	10 000	10 000	10 000	10 000	11	110 000	242,19	A	650,00	16-avr.-23	AC
EOS.05	ETAT SENEGAL 6.50% 2013-2023	10 000	10 000	NC	10 000			56,52	S	325,00	29-janv.-23	ACD
EOS.07	ETAT SENEGAL 6.30% 2015-2025	10 000	10 700	NC	10 700			167,42	S	317,59	25-nov.-22	ACD
TPBF.010	TPBF 6,50% 2020 - 2028	10 000	10 700	NC	10 700			287,91	S	325,00	20-sept.-22	ACD
TPBF.011	TPBF 6,50 % 2020-2028	10 000	10 000	NC	10 000			91,85	S	325,00	9-janv.-23	ACD
TPBF.012	TPBF 6.50% 2021-2031	10 000	10 700	NC	10 700			279,08	S	325,00	25-sept.-22	ACD
TPBF.013	TPBF 6,50 % 2021 - 2031	10 000	10 400	NC	10 400			97,15	S	325,00	6-janv.-23	ACD
TPBF.04	TPBF 6.50% 2017-2027	10 000	10 000	NC	10 000			53,42	S	327,67	31-janv.-23	ACD
TPBF.05	TPBF 6,50% 2017-2024	10 000	10 700	NC	10 700			110,11	S	325,00	29-déc.-22	ACD
TPBF.06	TPBF 6.50% 2018-2025	10 000	10 600	NC	10 600			152,31	S	324,11	5-déc.-22	ACD
TPBF.07	TPBF 6,50% 2018- 2025	10 000	10 000	NC	10 000			188,99	S	325,00	15-nov.-22	AC
TPBF.08	TPBF 6,50% 2019-2027	10 000	10 500	NC	10 500			206,57	S	327,67	6-nov.-22	ACD
TPBF.09	TPBF 6,50% 2019 - 2027	10 000	10 700	NC	10 700			255,74	S	325,00	8-oct.-22	ACD
TPBJ.03	TPBJ 6,50% 2020-2028	10 000	10 000	NC	10 000			658,90	A	650,00	25-août-22	AC
TPBJ.04	TPBJ 5,50 % 2022-2037	10 000	10 000	NC	10 000			274,25	A	550,00	1-mars-23	AC
TPBJ.05	TPBJ 5,85 % 2022-2042	10 000	10 000	NC	10 000			291,70	A	585,00	1-mars-23	ACD
TPCI.017	TPCI 3% 2014-2024	10 000	10 000	NC	10 000			59,02	S	150,00	19-déc.-22	ACD
TPCI.019	TPCI 5.99% 2015-2025	10 000	10 000	NC	10 000			177,24	A	599,00	14-mai-23	ACD
TPCI.020	TPCI 5.85% 2015-2022	10 000	10 000	NC	10 000			234,96	S	292,50	5-oct.-22	ACD
TPCI.021	TPCI 6% 2016-2028	10 000	10 000	NC	10 000			236,71	A	600,00	8-avr.-23	ACD
TPCI.022	TPCI 5.90% 2016 - 2026	10 000	10 000	NC	10 000			122,85	A	590,00	15-juin-23	ACD
TPCI.023	TPCI 5.90% 2016-2026	10 000	10 215	NC	10 215			462,30	A	590,00	17-nov.-22	ACD
TPCI.024	TPCI 6.25% 2017-2029	10 000	10 700	NC	10 700			259,56	S	312,50	30-sept.-22	ACD
TPCI.025	TPCI 5,95% 2017-2024 A	10 000	10 000	NC	10 000			208,09	S	297,50	24-oct.-22	ACD
TPCI.026	TPCI 5,95% 2017-2024 B	10 000	10 090	NC	10 090			181,09	S	297,50	10-nov.-22	ACD
TPCI.027	TPCI 6% 2017-2025	10 000	10 250	NC	10 250			101,64	S	300,00	29-déc.-22	ACD
TPCI.028	TPCI 6% 2018 - 2026	10 000	10 700	NC	10 700			46,03	A	600,00	2-août-23	ACD
TPCI.029	TPCI 6% 2018-2026	10 000	10 000	NC	10 000			517,81	A	600,00	19-oct.-22	ACD
TPCI.030	TPCI 5,95% 2018-2025	7 000	7 105	NC	7 105			89,01	S	208,82	13-déc.-22	ACD
TPCI.031	TPCI 5,75% 2019 - 2026	10 000	10 230	NC	10 230			111,85	A	575,00	20-juin-23	ACD
TPCI.032	TPCI 2,23% 2019-2026	10 000		NC				43,38	A	223,00	20-juin-23	ACD
TPCI.033	TPCI 5.75% 2019-2026	8 000	8 560	NC	8 560			205,42	A	460,00	20-mars-23	ACD
TPCI.034	TPCI 6% 2019-2029	8 750	8 750	NC	8 750			234,45	A	525,00	20-mars-23	ACD
TPCI.035	TPCI 5,75% 2019 -2026	10 000	10 200	NC	10 200			78,77	A	575,00	11-juil.-23	ACD
TPCI.036	TPCI 5,75% 2019- 2026	10 000	10 180	NC	10 180			14,18	A	575,00	21-août-23	ACD
TPCI.037	TPCI 5,80% 2019-2026	10 000	10 290	10 000	10 000	530	5 300 000	427,45	A	580,00	4-déc.-22	ACD
TPCI.038	TPCI 5,75% 2019-2026	10 000	10 150	NC	10 150			423,77	A	575,00	4-déc.-22	ACD
TPCI.039	TPCI 5,75% 2019 - 2026	10 000	10 700	NC	10 700			499,38	A	575,00	17-oct.-22	ACD
TPCI.040	TPCI 5,75% 2019-2026	10 000	10 200	NC	10 200			365,48	A	575,00	10-janv.-23	ACD
TPCI.041	TPCI 5,80% 2020-2027	10 000	10 700	NC	10 700			290,79	A	580,00	28-févr.-23	ACD
TPCI.042	TPCI 5,90% 2020-2030	10 000	10 500	NC	10 500			295,81	A	590,00	28-févr.-23	ACD
TPCI.043	TPCI 5,90% 2020 - 2030	10 000	10 000	NC	10 000			208,52	A	590,00	23-avr.-23	ACD
TPCI.044	TPCI 5,80% 2020 - 2027	10 000	10 100	NC	10 100			204,99	A	580,00	23-avr.-23	ACD
TPCI.045	TPCI 5,80% 2020 -2027	10 000	10 000	NC	10 000			119,18	A	580,00	16-juin-23	ACD
TPCI.046	TPCI 5,90% 2020 - 2030	10 000	10 000	NC	10 000			121,23	A	590,00	16-juin-23	ACD
TPCI.047	TPCI 5,80% 2020 - 2027	10 000	10 250	NC	10 250			119,18	A	580,00	16-juin-23	ACD
TPCI.048	TPCI 5,80% 2020- 2027	10 000	10 000	NC	10 000			50,85	A	580,00	29-juil.-23	ACD
TPCI.049	TPCI 5,90% 2020- 2030	10 000	10 085	NC	10 085			51,73	A	590,00	29-juil.-23	ACD
TPCI.050	TPCI 5,90% 2020-2030	10 000	10 000	NC	10 000			593,23	A	590,00	28-août-22	ACD
TPCI.051	TPCI 5,80% 2020-2027	10 000	10 100	NC	10 100			527,56	A	580,00	2-oct.-22	ACD
TPCI.052	TPCI 5,90 % 2020-2030	10 000	10 250	NC	10 250			536,66	A	590,00	2-oct.-22	ACD
TPCI.053	TPCI 5,80% 2020-2027	10 000	10 600	NC	10 600			486,25	A	580,00	28-oct.-22	ACD
TPCI.054	TPCI 5,90% 2020-2030	10 000	10 300	NC	10 300			494,63	A	590,00	28-oct.-22	ACD
TPCI.055	TPCI 5,80% 2020 -2027	10 000	10 500	NC	10 500			395,67	A	580,00	24-déc.-22	ACD

mardi 30 août 2022

TPCI.056	TPCI 5,90% 2020- 2030	10 000	10 700	NC	10 700			402,49	A	590,00	24-déc.-22	ACD
TPCI.057	TPCI 5,80% 2020-2027	10 000	10 000	NC	10 000			449,70	A	580,00	20-nov.-22	ACD
TPCI.058	TPCI 5,80% 2021-2028	10 000	10 400	NC	10 400			276,49	A	580,00	9-mars-23	ACD
TPCI.059	TPCI 5,90% 2021-2031	10 000	10 500	NC	10 500			281,26	A	590,00	9-mars-23	ACD
TPCI.060	TPCI 5,80% 2021-2028	10 000	10 050	NC	10 050			173,21	A	580,00	13-mai-23	ACD
TPCI.061	TPCI 5,90% 2021-2031	10 000	10 050	NC	10 050			176,19	A	590,00	13-mai-23	ACD
TPCI.062	TPCI 5,80 % 2021 -2028	10 000	10 600	NC	10 600			96,93	A	580,00	30-juin-23	ACD
TPCI.063	TPCI 5,90% 2021 -2031	10 000	10 000	NC	10 000			98,60	A	590,00	30-juin-23	ACD
TPCI.064	TPCI 5,80 % 2021 - 2028	10 000	10 180	NC	10 180			22,25	A	580,00	16-août-23	ACD
TPCI.065	TPCI 5,90% 2021-2031	10 000	10 000	NC	10 000			539,89	A	590,00	30-sept.-22	ACD
TPCI.066	TPCI 5,90% 2021-2031	10 000	10 000	10 095	10 095	422	4 260 090	481,70	A	590,00	5-nov.-22	ACD
TPCI.067	TPCI 5,90 % 2021-2036	10 000	10 300	NC	10 300			415,42	A	590,00	16-déc.-22	ACD
TPCI.068	TPCI 5,90 % 2022-2037	10 000	10 700	NC	10 700			339,45	A	590,00	1-févr.-23	ACD
TPCI.069	TPCI 5,75 % 2022-2037	10 000	10 200	NC	10 200			253,63	A	575,00	22-mars-23	ACD
TPCI.070	TPCI 5,75 % 2022-2037	10 000	9 950	NC	9 950			193,77	A	575,00	29-avr.-23	ACD
TPCI.071	TPCI 5,65% 2022-2032	10 000		10 000	10 000	50	500 000	117,64	A	565,00	15-juin-23	ACD
TPNE.01	TRESOR PUBLIC DU NIGER 6,50% 2019-2026	10 000	10 700	NC	10 700			276,03	A	650,00	28-mars-23	ACD
TPNE.02	TRESOR PUBLIC DU NIGER 6,50% 2019 - 2026	10 000	10 700	NC	10 700			51,64	A	650,00	1-août-23	ACD
TPNE.03	TRESOR PUBLIC DU NIGER 6,5% 2020-2027	10 000	10 700	10 700	10 700	1 002	9 927 400	53,42	A	650,00	31-juil.-23	ACD
TPNE.04	TRESOR PUBLIC DU NIGER 6,30% 2021-2031	10 000	10 500	NC	10 500			640,36	A	630,00	24-août-22	ACD
TPNE.05	TPNE 6,15 % 2022-2034	10 000	10 300	NC	10 300			148,27	A	615,00	3-juin-23	ACD
TOTAL						2 015	20 097 490					

OBLIGATIONS REGIONALES

BIDC.04	BIDC-EBID 6.10% 2017-2027	6 250	6 688	NC	6 687.50			78,34	A	381,25	16-juin-23	ACD
BIDC.05	BIDC-EBID 6,40% 2019-2026	10 000	10 700	NC	10 700			85,22	S	320,00	12-janv.-23	ACD
BIDC.06	BIDC-EBID 6,50 % 2021-2028	10 000	10 700	NC	10 700			185,20	S	327,67	18-nov.-22	ACD
CRRH.02	CRRH-UEMOA 6.10% 2012-2024	10 000	10 000	NC	10 000			72,93	S	305,00	17-janv.-23	AC
CRRH.03	CRRH-UEMOA 6% 2013-2023	10 000	10 000	NC	10 000			206,56	S	300,00	26-oct.-22	AC
CRRH.04	CRRH-UEMOA 6% 2014-2024	10 000	9 975	NC	9 975			100,00	S	300,00	30-déc.-22	AC
CRRH.05	CRRH-UEMOA 5.85% 2015-2025	10 000	10 000	NC	10 000			91,36	S	294,90	4-janv.-23	AC
CRRH.06	CRRH-UEMOA 5.85% 2016-2026	10 000	10 230	NC	10 230			92,20	S	292,50	3-janv.-23	ACD
CRRH.07	CRRH-UEMOA 5.95% 2017-2029	6 250	6 250	NC	6 250			106,11	S	185,94	17-nov.-22	AC
CRRH.08	CRRH-UEMOA 5.95% 2018-2030	7 083	7 083	NC	7 083.33			80,61	S	210,73	21-déc.-22	AC
CRRH.09	CRRH-UEMOA 6.05% 2018-2033	7 667	7 667	NC	7 667			88,71	S	231,92	21-déc.-22	AC
TOTAL						0	0					

OBLIGATIONS PRIVEES

BHSN.01	DIASPORA BONDS BHS 6,25% 2019-	10 000	10 600	NC	10 600			87,33	S	315,07	10-janv.-23	ACD
FNSBC.01	FCTC NSIA BANQUE 7 % 2020-2025	6 111	6 112	6 141	6 141.67	1	6 142	85,44	T	104,81	16-sept.-22	ACD
FORBT.01	FCTC ORABANK 7 % 2021-2026	10 000	10 700	NC	10 700			469,76	T	686,00	28-sept.-22	ACD
FTMC.01	FCTC TEYLIM IMMO 7 % 2021-2028	10 000	10 200	NC	10 200			326,22	T	171,50	8-juin-22	ACD
ORGT.02	ORAGROUP SA 7,15% 2021-2028	10 000	10 400	NC	10 400			492,30	S	715,00	26-oct.-22	ACD
PADS.03	PAD 6,60% 2020-2027	10 000	10 075	10 000	10 000	148	1 480 000	239,84	S	330,00	19-oct.-22	ACD
SNLC.01	SENELEC 6,50% 2018-2025	6 000	6 420	NC	6 420			165,33	S	195,00	27-sept.-22	AC
SNTS.02	SONATEL 6,50% 2020-2027	10 000	10 700	NC	10 700			74,10	S	302,99	16-janv.-23	ACD
TOTAL						149	1 486 142					

SUKUK ET TITRES ASSIMILES

SUKCI.S2	SUKUK CI 5.75% 2016-2023	10 000	10 600	NC	10 600			281,11	S	293,89	7-sept.-22	ACD
SUKSN.S2	SUKUK SN 6% 2016-2026	10 000	10 700	NC	10 700			58,33	S	306,67	26-janv.-23	ACD
SUKTG.S1	SUKUK TG 6.5% 2016-2026	10 000	10 700	NC	10 700			26,71	S	377,99	17-févr.-23	ACD
TOTAL						0	0					

TOTAL - Marché des obligations

2 164 21 583 632

Légende :
 (#) (*) Ex-Coupon couru (#) Cours de référence amorti / Coupon couru Ex-c (#) Ex-marge de profits
 Cours du jour: Ouv.: Ouverture Clôt.: Clôture Moy.: Moyen
 Type Amort: Type d'Amortissement IF: In Fine AC: Amortissement Constant AD: Amortissement Dégressif ACD: Amortissement Constant Différé
 Période: Périodicité de paiement des coupons A: Annuelle S: Semestrielle T: Trimestrielle
 Eché.: Échéance de paiement des intérêts
 Mentions: NC: Non Coté Ex-c: Ex-coupon ou Ex-droit SP: Suspendu

INFORMATIONS

OPERATIONS EN COURS

Emetteur	Opération
BIDC	Première cotation - BIDC - EBID 5,90 % 2022-2029 - Première cotation le 20 septembre 2022
TPCI	Première cotation - TPCI 5,65 % 2022-2032 - Première cotation le 30 août 2022
PALM CI	Païement de dividendes de 1 236,34 F CFA net par action, le 31/08/2022
TRACTAFRIC CI	Païement de dividendes de 175,86 F CFA net par action, le 30/08/2022

AVIS

Entité	N°	Nature	Objet
BRVM	172-2022	Première cotation	Résultat de première cotation - TPCI 5,65% 2022-2032

COMMUNIQUES

Emetteur	N°	Nature	Objet
----------	----	--------	-------

QUANTITES RESIDUELLES

MARCHE DES ACTIONS

Symbole	Titre	Quantité résiduelle à l'achat	Cours Achat / Vente			Quantité résiduelle à la vente	Cours de Référence
ABJC	SERVAIR ABIDJAN CI	70	1,530	/	1,560	92	1 575
BICC	BICI CI	1 933	6,500	/	6,800	15	6 800
BNBC	BERNABE CI	20	2,150	/	2,200	2 842	2 200
BOAB	BANK OF AFRICA BN	304	6,020	/	6,025	50	6 030
BOABF	BANK OF AFRICA BF	661	5,450	/	5,600	1 652	5 450
BOAC	BANK OF AFRICA CI	25	4,400	/	4,500	144	4 500
BOAM	BANK OF AFRICA ML	20	1,500	/	1,525	190	1 525
BOAN	BANK OF AFRICA NG	496	6,200	/	6,295	90	6 295
BOAS	BANK OF AFRICA SENEGAL	3	2,450	/	2,490	49	2 450
CABC	SICABLE CI	445	1,100	/	1,135	83	1 100
CBIBF	CORIS BANK INTERNATIONAL	12	8,650	/	8,700	1 113	8 700
CFAC	CFAO MOTORS CI	40	845	/	850	2 830	850
CIEC	CIE CI	5 008	2,200	/	2,245	251	2 245
ECOC	ECOBANK COTE D'IVOIRE	73	4,575	/	4,580	29	4 580
ETIT	ECOBANK TRANS. INCORP. TG	759 635	18	/	19	2 616 927	19
FTSC	FILTISAC CI	453	1,250	/	1,275	245	1 250
NEIC	NEI-CEDA CI	6	690	/	710	4 881	710
NSBC	NSIA BANQUE COTE D'IVOIRE	4	5,620	/	5,650	1 625	5 650
N TLC	NESTLE CI	49	6,415	/	6,920	43	6 920
ONTBF	ONATEL BF	28	3,805	/	3,810	105	3 810
ORGT	ORAGROUP TOGO	2 300	3,860	/	4,060	341	4 060
PALC	PALM CI	50	11,105	/	11,200	283	11 200
PRSC	TRACTAFRIC MOTORS CI	10	3,655	/	3,695	40	3 700
SAFC	SAFCA CI	117	860	/	895	10	860
SCRC	SUCRIVOIRE	3 342	1,100	/	1,125	642	1 100
SDCC	SODE CI	69	5,125	/	5,195	1 435	5 195
SDSC	BOLLORE	200	1,750	/	1,780	111	1 780
SEMC	CROWN SIEM CI	179	705	/	715	355	715
SGBC	SOCIETE GENERALE COTE D'IVOIRE	17	14,200	/	14,410	157	14 200
SHEC	VIVO ENERGY CI	15	830	/	835	350	830
SIBC	SOCIETE IVOIRIENNE DE BANQUE	1 784	4,500	/	4,530	167	4 530
SICC	SICOR CI	75	6,775	/	7,280	69	6 775
SIVC	AIR LIQUIDE CI			/	750	2 178	750
SLBC	SOLIBRA CI	1	101,500	/	111,375	1	100 000
SMBC	SMB CI	25	6,250	/	6,350	1	6 210
SNTS	SONATEL SN	110	14,795	/	14,800	5 523	14 795
SOGC	SOGB CI	451	5,950	/	5,980	90	5 950
SPHC	SAPH CI	250	5,700	/	5,890	664	5 800
STAC	SETAO CI	88	1,415	/	1,470	161	1 470
STBC	SITAB CI	11	4,800	/	4,900	250	5 000
SVOC	MOVIS CI			/			2 395
TTLC	TOTAL CI	53	2,210	/	2,225	359	2 225
TTLS	TOTAL SN	121	2,475	/	2,645	50	2 645
TTRC	TRITURAF CI-Ste en Liquidation			/			490
UNLC	UNILEVER CI	137	5,800	/	6,200	301	6 200
UNXC	UNIWAX CI	30	1,285	/	1,300	5 951	1 280

QUANTITES RESIDUELLES

MARCHE DES DROITS

Symbole	Titre	Quantité résiduelle à l'achat	Cours Achat / Vente	Quantité résiduelle à la vente	Cours de Référence
---------	-------	-------------------------------	---------------------	--------------------------------	--------------------

TROISIEME COMPARTIMENT - BRVM PETITES CAPITALISATIONS

Symbole	Titre	Quantité résiduelle à l'achat	Cours Achat / Vente	Quantité résiduelle à la vente	Cours de Référence
---------	-------	-------------------------------	---------------------	--------------------------------	--------------------

QUANTITES RESIDUELLES

MARCHE DES OBLIGATIONS

Symbole	Titre	Quantité résiduelle à l'achat	Cours Achat / Vente	Quantité résiduelle à la vente	Cours de Référence
BHSN.O1	DIASPORA BONDS BHS 6,25% 2019-		/ 10,250	134	10 600
FNSBC.O1	FCTC NSIA BANQUE 7 % 2020-2025	99	6,141.66 /		6 142
FORBT.O1	FCTC ORABANK 7 % 2021-2026		/		10 700
FTIMC.O1	FCTC TEYLIM IMMO 7 % 2021-2028	1 416	10,000 / 10,200	5 060	10 200
ORGT.O2	ORAGROUP SA 7,15% 2021-2028	35	10,000 / 10,400	9 100	10 400
PADS.O3	PAD 6,60% 2020-2027		/ 10,200	2	10 000
SNLC.O1	SENELEC 6,50% 2018-2025		/ 6,240	40	6 420
SNTS.O2	SONATEL 6,50% 2020-2027		/		10 700
EOM.O1	ETAT DU MALI 6.20% 2016-2023		/		1 665
EOM.O2	Etat du Mali 6.50% 2017-2024		/ 4,000	41	4 000
EOM.O3	ETAT DU MALI 6,50 % 2018-2025		/ 8,000	93	8 000
EOM.O4	ETAT DU MALI 6,50% 2019-2027		/		10 000
EOM.O5	ETAT DU MALI 6,50% 2020-2028		/		10 000
EOM.O6	ETAT DU MALI 6,50% 2020-2027		/ 10,000	27	10 000
TPNE.O3	TRESOR PUBLIC DU NIGER 6,5% 2020-2027		/		10 700
TPNE.O4	TRESOR PUBLIC DU NIGER 6,30% 2021-2031		/ 10,500	4 790	10 500
TPNE.O5	TPNE 6,15 % 2022-2034		/ 10,300	1 995	10 300
TPCI.O68	TPCI 5,90 % 2022-2037		/		10 700
TPCI.O69	TPCI 5,75 % 2022-2037		/ 10,000	302	10 200
TPCI.O70	TPCI 5,75 % 2022-2037		/ 9,950	27 995	9 950
TPCI.O71	TPCI 5,65% 2022-2032		/		10 000
TPNE.O1	TRESOR PUBLIC DU NIGER 6,50% 2019-2026		/		10 700
TPNE.O2	TRESOR PUBLIC DU NIGER 6,50% 2019 - 2026		/ 10,700	1 965	10 700
TPCI.O62	TPCI 5,80 % 2021 -2028		/		10 600
TPCI.O63	TPCI 5,90% 2021 -2031		/		10 000
TPCI.O64	TPCI 5,80 % 2021 - 2028		/		10 180
TPCI.O65	TPCI 5,90% 2021-2031		/		10 000
TPCI.O66	TPCI 5,90% 2021-2031		/ 10,095	3 995	10 095
TPCI.O67	TPCI 5,90 % 2021-2036		/ 10,300	9 974	10 300
TPCI.O56	TPCI 5,90% 2020- 2030		/		10 700
TPCI.O57	TPCI 5,80% 2020-2027		/		10 000
TPCI.O58	TPCI 5,80% 2021-2028		/		10 400
TPCI.O59	TPCI 5,90% 2021-2031		/		10 500
TPCI.O60	TPCI 5,80% 2021-2028		/		10 050
TPCI.O61	TPCI 5,90% 2021-2031		/		10 050
TPCI.O50	TPCI 5,90% 2020-2030		/		10 000
TPCI.O51	TPCI 5,80% 2020-2027		/		10 100
TPCI.O52	TPCI 5,90 % 2020-2030		/ 10,250	5 990	10 250
TPCI.O53	TPCI 5,80% 2020-2027		/		10 600
TPCI.O54	TPCI 5,90% 2020-2030		/		10 300
TPCI.O55	TPCI 5,80% 2020 -2027		/		10 500
TPCI.O44	TPCI 5,80% 2020 - 2027		/ 10,100	4 370	10 100
TPCI.O45	TPCI 5,80% 2020 -2027		/		10 000
TPCI.O46	TPCI 5,90% 2020 - 2030		/		10 000
TPCI.O47	TPCI 5,80% 2020 - 2027		/		10 250
TPCI.O48	TPCI 5,80% 2020- 2027		/		10 000
TPCI.O49	TPCI 5,90% 2020- 2030		/		10 085
TPCI.O38	TPCI 5,75% 2019-2026		/		10 150
TPCI.O39	TPCI 5,75% 2019 - 2026		/		10 700

mardi 30 août 2022

TPCI.O40	TPCI 5,75% 2019-2026			/			10 200
TPCI.O41	TPCI 5,80% 2020-2027			/			10 700
TPCI.O42	TPCI 5,90% 2020-2030			/	10,500	4 988	10 500
TPCI.O43	TPCI 5,90% 2020 - 2030			/	10,100	1 600	10 000
TPCI.O32	TPCI 2,23% 2019-2026			/			10 000
TPCI.O33	TPCI 5.75% 2019-2026			/			8 560
TPCI.O34	TPCI 6% 2019-2029			/	8,750	63	8 750
TPCI.O35	TPCI 5,75% 2019 -2026			/			10 200
TPCI.O36	TPCI 5,75% 2019- 2026			/			10 180
TPCI.O37	TPCI 5,80% 2019-2026			/			10 000
TPCI.O26	TPCI 5,95% 2017-2024 B			/			10 090
TPCI.O27	TPCI 6% 2017-2025			/			10 250
TPCI.O28	TPCI 6% 2018 - 2026			/	10,500	40	10 700
TPCI.O29	TPCI 6% 2018-2026	50	10,000	/			10 000
TPCI.O30	TPCI 5,95% 2018-2025			/			7 105
TPCI.O31	TPCI 5,75% 2019 - 2026			/			10 230
TPCI.O20	TPCI 5.85% 2015-2022			/			10 000
TPCI.O21	TPCI 6% 2016-2028			/			10 000
TPCI.O22	TPCI 5.90% 2016 - 2026			/			10 000
TPCI.O23	TPCI 5.90% 2016-2026			/			10 215
TPCI.O24	TPCI 6.25% 2017-2029			/			10 700
TPCI.O25	TPCI 5,95% 2017-2024 A			/			10 000
TPBF.O9	TPBF 6,50% 2019 - 2027			/			10 700
TPBJ.O3	TPBJ 6,50% 2020-2028			/			10 000
TPBJ.O4	TPBJ 5,50 % 2022-2037			/			10 000
TPBJ.O5	TPBJ 5,85 % 2022-2042			/	10,100	591	10 000
TPCI.O17	TPCI 3% 2014-2024			/			10 000
TPCI.O19	TPCI 5.99% 2015-2025			/			10 000
TPBF.O13	TPBF 6,50 % 2021 - 2031			/	10,400	22	10 400
TPBF.O4	TPBF 6.50% 2017-2027			/	10,500	10	10 000
TPBF.O5	TPBF 6,50% 2017-2024			/			10 700
TPBF.O6	TPBF 6.50% 2018-2025			/	10,700	3	10 600
TPBF.O7	TPBF 6,50% 2018- 2025			/			10 000
TPBF.O8	TPBF 6,50% 2019-2027			/			10 500
EOM.O7	ETAT DU MALI 6.50% 2021-2031			/	10,000	39	10 000
EOS.O5	ETAT SENEGAL 6.50% 2013-2023			/			10 000
EOS.O7	ETAT SENEGAL 6.30% 2015-2025			/	10,700	1 990	10 700
TPBF.O10	TPBF 6,50% 2020 - 2028			/			10 700
TPBF.O11	TPBF 6,50 % 2020-2028			/			10 000
TPBF.O12	TPBF 6.50% 2021-2031			/			10 700
BIDC.O4	BIDC-EBID 6.10% 2017-2027			/			6 688
BIDC.O5	BIDC-EBID 6,40% 2019-2026			/	10,500	17	10 700
BIDC.O6	BIDC-EBID 6,50 % 2021-2028			/			10 700
CRRH.O2	CRRH-UEMOA 6.10% 2012-2024			/			10 000
CRRH.O3	CRRH-UEMOA 6% 2013-2023			/			10 000
CRRH.O4	CRRH-UEMOA 6% 2014-2024			/			9 975
CRRH.O5	CRRH-UEMOA 5.85% 2015-2025			/			10 000
CRRH.O6	CRRH-UEMOA 5.85% 2016-2026			/	10,200	36	10 230
CRRH.O7	CRRH-UEMOA 5.95% 2017-2029			/	6,250	37	6 250
CRRH.O8	CRRH-UEMOA 5.95% 2018-2030			/			7 083
CRRH.O9	CRRH-UEMOA 6.05% 2018-2033			/			7 667

mardi 30 août 2022

SUKUK ET TITRES ASSIMILES

Symbole	Titre	Quantité résiduelle à l'achat	Cours Achat / Vente	Quantité résiduelle à la vente	Cours de Référence
SUKCI.S2	SUKUK CI 5.75% 2016-2023		/		10 600
SUKSN.S2	SUKUK SN 6% 2016-2026		/		10 700
SUKTG.S1	SUKUK TG 6.5% 2016-2026		/		10 700

CALENDRIER DES ASSEMBLEES GENERALES

ANNEE : 2022

Société	Nature	Date	Heure	Lieu
AIR LIQUIDE CI	Ordinaire	12/07/2022	00:00:00	Salle de conférence de la CRRAE-UMOA
SERVAIR ABIDJAN CI	Ordinaire	06/07/2022	11:00:00	Salle JEWELS de la CGECI sise à la Maison de l'Entreprise au Plateau
UNIWAX CI	Ordinaire	30/06/2022	09:00:00	Espace Latrille Events, sis à Abidjan Cocody II-Plateaux (Carrefour Duncan)
TRACTAFRIC CI	Ordinaire	30/06/2022	10:00:00	à l'hôtel AZALAI ABIDJAN
CROWN SIEM CI	Ordinaire	29/06/2022	09:00:00	siège de la CGECI, sis à la Maison de l'Entreprise, au Plateau, à l'Angle du Boulevard de la République et de l'Avenue Lamblin
SITAB	Ordinaire	28/06/2022	10:00:00	la SALLE JEWELS de la CGECI (Plateau)
BICI CI	Ordinaire	23/06/2022	10:00:00	Maison de l'Entreprise (siège du Patronat Ivoirien), Abidjan-Plateau à l'Angle du Boulevard de la République et de l'Avenue Lamblin
SUCRIVOIRE	Mixte	23/06/2022	09:30:00	VISIOCONFERENCE
SMB	Ordinaire	21/06/2022	09:30:00	amphithéâtre de la CGECI sis Abidjan-Plateau, à l'Angle du Boulevard de la République et de l'Avenue Lamblin
SODECI	Ordinaire	21/06/2022	14:00:00	VISIOCONFERENCE
PALM CI	Mixte	21/06/2022	09:30:00	VISIOCONFERENCE
CFAO MOTORS CI	Ordinaire	21/06/2022	09:00:00	siège social sis Abidjan, 117, Boulevard de Marseille
SMB	Ordinaire	21/06/2022	09:30:00	amphithéâtre de la CGECI sis Abidjan-Plateau, à l'Angle du Boulevard de la République et de l'Avenue Lamblin
SOLIBRA	Ordinaire	20/06/2022	09:00:00	espace CRISTAL 8, rue du Chevalier de Clieu Zone 4 C "Salle PLATINUM" Abidjan
CIE CI	Ordinaire	20/06/2022	08:30:00	VISIOCONFERENCE
TOTAL SENEGAL S.A.	Ordinaire	17/06/2022	10:00:00	Hôtel PULLMAN DAKAR TERANGA et par visio-conférence
FILTISAC CI	Ordinaire	16/06/2022	09:00:00	Immeuble CRRAE-UMOA sis à Abidjan Plateau (RCI)
FILTISAC CI	Ordinaire	16/06/2022	10:00:00	Immeuble CRRAE-UEMOA sis à Abidjan Plateau
TOTAL	Ordinaire	16/06/2022	10:00:00	l'Hôtel Radisson Blu, sis à Abidjan Port- Bouët, route de l'Aéroport International Félix Houphouët Boigny
SOGB	Ordinaire	15/06/2022	11:00:00	Immeuble CRRAE-UEMOA sis à Abidjan Plateau
BERNABE CI	Ordinaire	15/06/2022	10:00:00	Salle Gewels du patronat Ivoirien (CGECI) sis à Abidjan plateau, immeuble MDE 01 BP 8666 ABIDJAN
SETAO CI	Ordinaire	15/06/2022	10:00:00	Hôtel TIAMA, à ABIDJAN-Plateau
SAPH CI	Mixte	13/06/2022	09:30:00	VISIOCONFERENCE
NEI-CEDA CI	Ordinaire	10/06/2022	10:00:00	Hôtel TIAMA, à ABIDJAN-Plateau
NSBC	Ordinaire	07/06/2022	10:30:00	Espace Latrille Events, situé à Abidjan- Cocody, Deux-plateaux
BOLLORE TRANSPORT & LOGISTICS	Ordinaire	31/05/2022	10:00:00	salle Kodjo EBOUCLE du palais de la culture sis à Treichville, Avenue Christiani à Abidjan.
SAFCA CI	Mixte	27/05/2022	10:00:00	Abidjan, 1 Rue des Carrosiers, Zone 3 C (Face de SOCOCE Treichville)
ORAGROUP	Mixte	25/05/2022	10:00:00	l'Hôtel 2 Février de LOME
ECOBANK TG	Ordinaire	25/05/2022	10:00:00	Salle des Fêtes du Sofitel Abidjan Hôtel Ivoire - Côte d'Ivoire
NESTLE CI	Ordinaire	20/05/2022	10:00:00	VISIOCONFERENCE
SIB	Ordinaire	18/05/2022	09:00:00	Maison de l'Entreprise (siège du Patronat Ivoirien), Abidjan-Plateau à l'Angle du Boulevard de la République et de l'Avenue Lamblin
ONATEL BF	Ordinaire	12/05/2022	10:30:00	ROYAL BEACH HÔTEL, OUAGADOUGOU-BURKINA FASO
SGB CI	Ordinaire	06/05/2022	09:00:00	Espace Latrille Events, sis à Abidjan Commune de Cocody, aux Deux-Plateaux Boulevard Latrille
SONATEL	Mixte	28/04/2022	10:00:00	VISIOCONFERENCE, dans ses locaux situés au Technopole à Dakar
BANK OF AFRICA SN	Ordinaire	15/04/2022	09:30:00	Immeuble Elan II au 2ème Etage, Almadies, Zone 12, Route de Ngor à Dakar
BANK OF AFRICA BN	Ordinaire	13/04/2022	10:00:00	Hôtel GOLDEN TULIP à Cotonou
SICABLE	Ordinaire	07/04/2022	10:00:00	Hôtel TIAMA, à ABIDJAN
CORIS BANK INTERNATIONAL	Ordinaire	07/04/2022	09:00:00	Hôtel SOPATEL Silmandé SA, à Ouagadougou

mardi 30 août 2022

ECOBANK CI	Ordinaire	05/04/2022	10:00:00	l'Hôtel Radisson Blu, sis à Abidjan Port- Bouët, route de l'Aéroport International Félix Houphouët Boigny
BANK OF AFRICA ML	Ordinaire	05/04/2022	09:30:00	Siège de la banque à l'Immeuble BANK OF AFRICA, Avenue du Mali-Quartier ACI 2000
BANK OF AFRICA CI	Ordinaire	31/03/2022	10:00:00	Salle Jewels du patronat Ivoirien (CGECI) sis à Abidjan plateau, immeuble MDE 01 BP 8666 ABIDJAN
BANK OF AFRICA NG	Ordinaire	30/03/2022	10:00:00	Centre de Formation de la BOA-NIGER (BOA-Siège)
BANK OF AFRICA BF	Ordinaire	29/03/2022	10:00:00	Salle LAICO HOTEL OUAGA 2000

L'actualité de la BRVM sur nos plateformes digitales

Infos BRVM

Pour recevoir les informations boursières par SMS, souscrivez :



Côte d'Ivoire : *430#
Bénin : *430*15#



Côte d'Ivoire : #139#
Burkina Faso : *310#



Côte d'Ivoire : *431#
Niger : *512*9#
Togo : *310#

Site web

www.brvm.org



Application Mobile

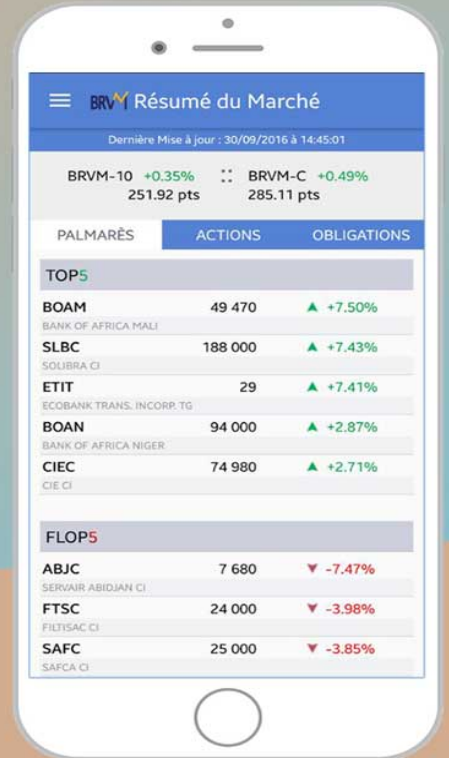

Disponible sur
 Google play

Disponible sur
 App Store

Nous suivre sur :

