

BRVM 10	161,35
Variation Jour	↑ 0,47 %
Variation annuelle	↑ 5,11 %



BULLETIN OFFICIEL DE LA COTE

N° 192

jeudi 6 octobre 2022

Site : www.brvm.org

BRVM Composite	202,57
Variation Jour	↑ 0,60 %
Variation annuelle	↑ 0,14 %

Evolution des indices

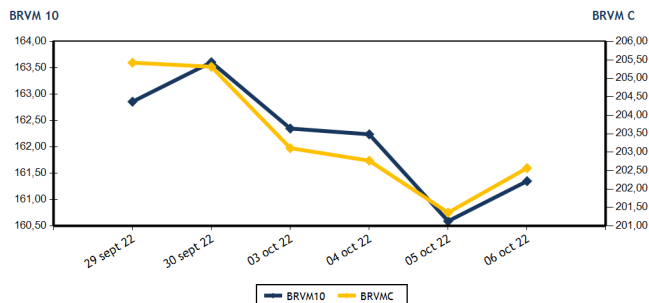

Volumes et valeurs transigés

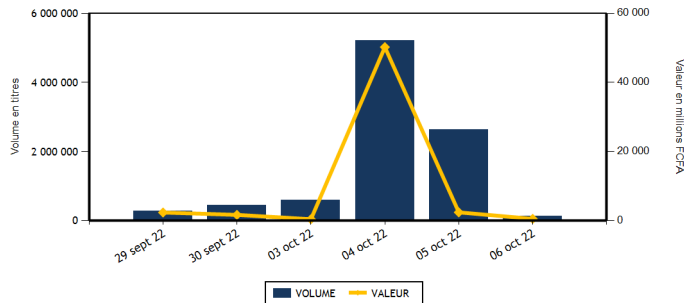

Actions	Niveau	Evol. Jour
Capitalisation boursière (FCFA)(Actions & Droits)	6 097 352 368 926	0,60 %
Volume échangé (Actions & Droits)	107 830	-95,58 %
Valeur transigée (FCFA) (Actions & Droits)	241 785 287	-40,75 %
Nombre de titres transigés	40	-6,98 %
Nombre de titres en hausse	15	-6,25 %
Nombre de titres en baisse	13	-38,10 %
Nombre de titres inchangés	12	100,00 %

Obligations	Niveau	Evol. Jour
Capitalisation boursière (FCFA)	8 489 225 495 740	0,05 %
Volume échangé	28 585	-85,82 %
Valeur transigée (FCFA)	288 298 771	-85,62 %
Nombre de titres transigés	7	0,00 %
Nombre de titres en hausse	1	-50,00 %
Nombre de titres en baisse	1	-
Nombre de titres inchangés	5	0,00 %

PLUS FORTES HAUSSES

Titres	Cours	Evol. Jour	Evol. annuelle
SMB CI (SMBC)	7 400	7,48 %	7,25 %
SITAB CI (STBC)	6 285	7,44 %	1,70 %
CIE CI (CIEC)	2 100	5,00 %	10,82 %
SUCRIVOIRE (SCRC)	1 100	4,76 %	14,58 %
BANK OF AFRICA BN (BOAB)	6 000	3,45 %	13,21 %

PLUS FORTES BAISES

Titres	Cours	Evol. Jour	Evol. annuelle
BANK OF AFRICA ML (BOAM)	1 470	-7,26 %	-1,01 %
BANK OF AFRICA SENEGAL (BOAS)	2 415	-3,40 %	2,77 %
CFAO MOTORS CI (CFAC)	825	-2,94 %	-30,67 %
BANK OF AFRICA CI (BOAC)	4 305	-2,16 %	-26,47 %
PALM CI (PALC)	9 910	-1,88 %	41,77 %

INDICES SECTORIELS

Base = 100 au 14 juin 1999	Nombre de sociétés	Valeur	Evol. Jour	Evol. annuelle	Volume	Valeur	PER moyen
BRVM - INDUSTRIE	11	104,69	1,89 %	-4,92 %	8 754	39 942 240	26,68
BRVM - SERVICES PUBLICS	4	469,52	1,26 %	4,61 %	9 057	59 293 480	9,25
BRVM - FINANCES	15	76,37	0,26 %	-0,99 %	75 014	71 712 707	7,40
BRVM - TRANSPORT	2	433,59	1,68 %	-30,31 %	565	1 002 520	6,95
BRVM - AGRICULTURE	5	296,06	-0,46 %	21,68 %	8 873	62 579 915	5,88
BRVM - DISTRIBUTION	7	360,36	-0,96 %	-11,55 %	5 560	7 244 660	27,76
BRVM - AUTRES SECTEURS	1	1 721,27	-1,76 %	91,10 %	7	9 765	16,75
BRVM - PETITES CAPITALISATIONS	-	-	-	-	-	-	-

Indicateurs	1er et 2è Comp.	BRVM PC
PER moyen du marché	7,98	
Taux de rendement moyen du marché	7,35	
Taux de rentabilité moyen du marché	8,18	
Nombre de sociétés cotées	45	
Nombre de lignes obligataires	106	
Volume moyen annuel par séance	1 081 025,00	
Valeur moyenne annuelle par séance	2 009 251 026,13	

Indicateurs	1er et 2è Comp.	BRVM PC
Ratio moyen de liquidité	3,52	
Ratio moyen de satisfaction	3,17	
Ratio moyen de tendance	90,03	
Ratio moyen de couverture	111,08	
Taux de rotation moyen du marché	0,01	
Prime de risque du marché	6,63	
Nombre de SGI participantes	27	

Définitions

Volume moyen annuel par séance = Valeur annuel échangé / nombre de séances
 Valeur moyenne annuelle par séance = Valeur annuelle échangée / nombre de séances
 Ratio moyen de liquidité = Moyenne des ratios de liquidité (Titres échangés / Volume des ordres de vente)
 Ratio moyen de satisfaction = Moyenne des ratios de satisfaction (Titres échangés / Volume des ordres d'achat)
 Ratio moyen de tendance = Moyenne des ratios de tendance (Volume des ordres d'achat / Volume des ordres de vente)
 Ratio moyen de couverture = Moyenne des ratios de couverture (Volume des ordres de vente / Volume des ordres d'achat)

Taux moyen de rotation = moyenne des taux de rotation des actions cotées (volume transigé / capi flottante)
 PER moyen du marché = moyenne des PER des actions cotées ayant un PER positif
 Taux de rendement moyen = moyenne des taux de rendement des actions cotées ayant distribué un dividende
 Taux de rentabilité moyen = moyenne des taux de rentabilité des actions cotées
 Prime de risque du marché = (1 / le PER moyen du marché) - le taux de référence actuel des emprunts d'Etat



BRVM - BOURSE REGIONALE DES VALEURS MOBILIERES
 BRVM - Société Anonyme au capital de 3.062.040.000 CFA - RC : CI - ABJ - 1997 - B - 208435 - CC : 9819725 - E
 Siège Social : Abidjan - CÔTE D'IVOIRE. Adresse : 18, Rue Joseph ANOMA (Rue des Banques) - Abidjan
 Tél : +225 20 32 66 85 / 86, Fax : +225 20 32 66 84, Mail : brvm@brvm.org, Site Web : www.brvm.org

MARCHE DES ACTIONS

Symbole	Titre	Cours Précédent	Cours du jour		Variation jour	Séance de cotation		Cours Référence	Variation de l'année précédente	Dernier dividende payé		Rdt. Net	PER
			Ouv.	Clôt.		Volume	Valeur			Montant net	Date		
SECTEUR - INDUSTRIE		104,69	points	↑	1,89 %								
CABC	SICABLE CI	1 100	NC	NC	0,00 %			1 100	8,37 %	69,00	2-août-22	6,27 %	162,42
FTSC	FILTISAC CI	1 220	1 220	1 220	0,00 %	308	375 760	1 220	-27,38 %	235,00	30-juil.-21	19,26 %	
NEIC	NEI-CEDA CI	650	650	650	0,00 %	60	39 000	650	4,00 %	9,00	28-juin-01		8,46
NTLC	NESTLE CI	6 930	6 930	6 925	-0,07 %	577	3 995 685	6 925	50,38 %	856,80	2-août-22	12,37 %	7,19
SEMC	CROWN SIEM CI	740	740	740	0,00 %	6	4 440	740	-3,27 %	14,40	28-déc.-21	1,95 %	7,82
SIVC	AIR LIQUIDE CI	895	895	895	0,00 %	2 659	2 370 570	895	0,00 %	63,00	29-sept.-17		
SLBC	SOLIBRA CI	103 050	NC	NC	0,00 %			103 050	-33,94 %	4 050,00	12-août-22	3,93 %	7,70
SMBC	SMB CI	6 885	6 885	7 400	7,48 %	3 532	25 866 990	7 400	7,25 %	720,00	24-août-22	9,73 %	6,14
STBC	SITAB CI	5 850	6 200	6 285	7,44 %	1 017	6 343 735	6 285	1,70 %	445,12	21-juil.-22	7,08 %	11,88
UNLC	UNILEVER CI	7 000	7 000	7 030	0,43 %	39	273 600	7 030	43,76 %	1 233,00	9-juil.-12		10,60
UNXC	UNIWAX CI	1 215	1 210	1 210	-0,41 %	556	672 460	1 210	-39,50 %	60,75	29-juil.-22	5,02 %	17,93
TOTAL						8 754	39 942 240						26,68
SECTEUR - SERVICES PUBLICS		469,52	points	↑	1,26 %								
CIEC	CIE CI	2 000	2 010	2 100	5,00 %	191	392 010	2 100	10,82 %	153,16	25-juil.-22	7,29 %	12,05
ONTBF	ONATEL BF	3 800	3 800	3 790	-0,26 %	4 353	16 540 350	3 790	-3,93 %	416,58	15-juin-22	10,99 %	7,96
SDCC	SODE CI	5 440	5 210	5 400	-0,74 %	2 502	13 122 700	5 400	25,73 %	337,50	27-juil.-21	6,25 %	11,17
SNTS	SONATEL SN	14 510	14 515	14 700	1,31 %	2 011	29 238 420	14 700	5,19 %	1 400,00	18-mai-22	9,52 %	5,82
TOTAL						9 057	59 293 480						9,25
SECTEUR - FINANCES		76,37	points	↑	0,26 %								
BICC	BICI CI	6 550	6 550	6 600	0,76 %	45	295 250	6 600	-10,81 %	518,00	15-juil.-22	7,85 %	11,45
BOAB	BANK OF AFRICA BN	5 800	6 000	6 000	3,45 %	74	442 000	6 000	13,21 %	546,00	25-mai-22	9,10 %	7,30
BOABF	BANK OF AFRICA BF	5 250	5 300	5 300	0,95 %	5 294	28 059 700	5 300	-14,52 %	448,00	4-mai-22	8,45 %	5,49
BOAC	BANK OF AFRICA CI	4 400	4 345	4 305	-2,16 %	2 128	9 193 280	4 305	-26,47 %	374,00	28-avr.-22	8,69 %	5,17
BOAM	BANK OF AFRICA ML	1 585	1 595	1 470	-7,26 %	27	41 420	1 470	-1,01 %	271,00	15-mai-19		12,84
BOAN	BANK OF AFRICA NG	6 690	6 500	6 690	0,00 %	94	618 600	6 690	31,18 %	567,30	12-mai-22	8,48 %	9,26
BOAS	BANK OF AFRICA SENEGAL	2 500	2 500	2 415	-3,40 %	110	268 400	2 415	2,77 %	161,01	1-juin-21	6,67 %	5,24
CBIBF	CORIS BANK INTERNATIONAL	8 500	8 500	8 500	0,00 %	545	4 581 600	8 500	-19,05 %	448,00	6-juil.-22	5,27 %	5,84
ECOC	ECOBANK COTE D'IVOIRE	4 750	4 750	4 845	2,00 %	754	3 586 980	4 845	1,25 %	420,30	29-avr.-22	8,67 %	7,78
ETIT	ECOBANK TRANS. INCORP. TG	18	18	18	0,00 %	61 194	1 109 542	18	0,00 %	0,90	20-juin-22	5,00 %	1,68
NSBC	NSIA BANQUE COTE D'IVOIRE	5 225	5 200	5 160	-1,24 %	532	2 777 620	5 160	-16,57 %	77,69	27-juil.-20	1,51 %	5,38
ORGT	ORAGROUP TOGO	3 800	3 590	3 800	0,00 %	2 060	7 320 700	3 800	-9,31 %	59,52	17-juil.-20	1,57 %	13,32
SAFC	SAFCA CI	830	810	830	0,00 %	181	146 655	830	-2,35 %	23,04	29-juil.-11		
SGBC	SOCIETE GENERALE COTE D'IVOIRE	13 405	13 405	13 495	0,67 %	499	6 706 820	13 495	27,37 %	1 004,93	10-juin-22	7,45 %	6,23
SIBC	SOCIETE IVOIRIENNE DE BANQUE	4 490	4 500	4 495	0,11 %	1 477	6 564 140	4 495	12,80 %	405,00	30-juin-22	9,01 %	6,60
TOTAL						75 014	71 712 707						7,40
SECTEUR - TRANSPORT		433,59	points	↑	1,68 %								
SDSC	BOLLORE	1 750	1 730	1 780	1,71 %	565	1 002 520	1 780	-30,74 %	130,00	23-juin-22	7,30 %	6,95
SVOC	MOVIS CI	2 395	SP	SP	0,00 %			2 395	0,00 %	270,00	5-juil.-99		
TOTAL						565	1 002 520						6,95

MARCHE DES ACTIONS

Symbole	Titre	Cours Précédent	Cours du jour		Variation jour	Séance de cotation		Cours Référence	Variation de l'année précédente	Dernier dividende payé		Rdt. Net	PER
			Ouv.	Clôt.		Volume	Valeur			Montant net	Date		
SECTEUR - AGRICULTURE		296,06	points		↓	-0,46 %							
PALC	PALM CI	10 100	10 120	9 910	-1,88 %	5 560	55 630 770	9 910	41,77 %	1 236,34	31-août-22	12,48 %	3,61
SCRC	SUCRIVOIRE	1 050	1 045	1 100	4,76 %	2 620	2 865 350	1 100	14,58 %	40,50	20-août-21	3,68 %	
SICC	SICOR CI	6 900	NC	NC	0,00 %			6 900	34,77 %	1 919,00	25-sept.-00		4,18
SOGC	SOGB CI	6 100	6 090	6 100	0,00 %	475	2 893 975	6 100	22,00 %	541,81	21-juil.-22	8,88 %	8,95
SPHC	SAPH CI	5 500	5 495	5 495	-0,09 %	218	1 189 820	5 495	5,77 %	365,40	4-août-22	6,65 %	6,77
TOTAL						8 873	62 579 915						5,88
SECTEUR - DISTRIBUTION		360,36	points		↓	-0,96 %							
ABJC	SERVAIR ABIDJAN CI	1 600	1 605	1 615	0,94 %	69	110 550	1 615	-7,71 %	57,73	24-août-22	3,57 %	18,49
BNBC	BERNABE CI	2 235	2 235	2 235	0,00 %	256	560 060	2 235	2,76 %	45,00	19-juil.-19		92,63
CFAC	CFAO MOTORS CI	850	850	825	-2,94 %	67	55 950	825	-30,67 %	69,47	2-août-22	8,42 %	22,30
PRSC	TRACTAFRIC MOTORS CI	3 250	NC	NC	0,00 %			3 250	-22,62 %	175,86	30-août-22	5,41 %	10,85
SHEC	VIVO ENERGY CI	825	825	825	0,00 %	3 551	2 930 140	825	-4,07 %	63,90	26-nov.-20	7,75 %	22,03
TTLC	TOTAL CI	2 250	2 250	2 240	-0,44 %	556	1 246 210	2 240	6,67 %	159,29	25-août-22	7,11 %	12,66
TTLS	TOTAL SN	2 200	2 205	2 210	0,45 %	1 061	2 341 750	2 210	11,90 %	187,30	22-juil.-22	8,48 %	15,34
TOTAL						5 560	7 244 660						27,76
AUTRES SECTEURS		1 721,27	points		↓	-1,76 %							
STAC	SETAO CI	1 420	1 395	1 395	-1,76 %	7	9 765	1 395	91,10 %	66,15	18-juil.-22	4,74 %	16,75
TOTAL						7	9 765						16,75
TOTAL - Marché des actions						107 830	241 785 287						

MARCHE DES DROITS

Symbole	Titre	Cours Précédent	Cours du jour		Variation jour	Séance de cotation		Cours Référence	Variation depuis l'origine	Parité	Periode de négociation	
			Ouv.	Clôt.		Volume	Valeur				Début	fin
TOTAL												
TOTAL - Marché des droits												

TROISIEME COMPARTIMENT - BRVM PETITES CAPITALISATIONS

Symbole	Titre	Cours Précédent	Cours du jour		Variation jour	Séance de cotation		Cours Référence	Variation depuis l'origine
			Ouv.	Clôt.		Volume	Valeur		
TOTAL									
TOTAL - 3ème Compartiment - BRVM PC									

Légende:
 (d) Ex-dividende (V) Variation par rapport au cours de référence
 Cours du jour: Ouv.: Ouverture Clôt.: Clôture Moy.: Moyen
 Mentions : NC: Non Coté Ex-c: Ex-coupon Ex-d: Ex-droit SP: Suspendu Val-T: Valeur Théorique
 PER = Cours / BNPA selon les données disponibles Rdt. Net: Rendement net (DNPA / Cours)
 Comp.: 1 - Premier Compartiment 2 - Second Compartiment 3 - Compartiment de croissance
 Ratio de liquidité = Titres échangés / Volume des ordres de vente
 : Progression de l'indice sectoriel : Stabilité de l'indice sectoriel : Recul de l'indice sectorie

MARCHE DES OBLIGATIONS

Symbole	Titre	Valeur nominale	Cours Précédent	Cours du jour	Cours Référence	Séance de cotation Volume	Coupon couru Valeur	Coupon d'intérêt Période Montant net	Eché.	Type Amort
OBLIGATIONS D'ETAT										
EOM.01	ETAT DU MALI 6.20% 2016-2023	1 665	1 665	NC	1 665		38,46	A 103,23	23-mai-23	ACD
EOM.02	Etat du Mali 6.50% 2017-2024	4 000	4 000	NC	4 000		120,38	A 260,00	20-avr.-23	AC
EOM.03	ETAT DU MALI 6,50 % 2018-2025	6 000	6 000	NC	6 000		1,42	A 520,00	5-oct.-23	AC
EOM.04	ETAT DU MALI 6,50% 2019-2027	10 000	10 000	NC	10 000		153,15	A 650,00	12-juil.-23	AC
EOM.05	ETAT DU MALI 6,50% 2020-2028	10 000	10 000	NC	10 000		343,70	A 650,00	27-mars-23	ACD
EOM.06	ETAT DU MALI 6,50% 2020-2027	10 000	10 000	NC	10 000		552,05	A 650,00	30-nov.-22	AC
EOM.07	ETAT DU MALI 6.50% 2021-2031	10 000	10 000	10 000	10 000	31 310 000	308,08	A 650,00	16-avr.-23	AC
EOS.05	ETAT SENEGAL 6.50% 2013-2023	10 000	10 700	NC	10 700		121,88	S 325,00	29-janv.-23	ACD
EOS.07	ETAT SENEGAL 6.30% 2015-2025	10 000	10 700	NC	10 700		231,29	S 317,59	25-nov.-22	ACD
TPBF.O10	TPBF 6,50% 2020 - 2028	9 167	9 808	NC	9 808.34		28,73	S 325,00	20-mars-23	ACD
TPBF.O11	TPBF 6,50 % 2020-2028	10 000	10 000	NC	10 000		157,20	S 325,00	9-janv.-23	ACD
TPBF.O12	TPBF 6.50% 2021-2031	10 000	10 700	NC	10 700		19,75	S 325,00	25-mars-23	ACD
TPBF.O13	TPBF 6,50 % 2021 - 2031	10 000	10 450	NC	10 450		162,50	S 325,00	6-janv.-23	ACD
TPBF.O4	TPBF 6.50% 2017-2027	10 000	10 100	NC	10 100		119,31	S 327,67	31-janv.-23	ACD
TPBF.O5	TPBF 6,50% 2017-2024	10 000	10 700	NC	10 700		175,82	S 325,00	29-déc.-22	ACD
TPBF.O6	TPBF 6.50% 2018-2025	10 000	10 700	NC	10 700		217,84	S 324,11	5-déc.-22	ACD
TPBF.O7	TPBF 6,50% 2018- 2025	10 000	10 000	NC	10 000		254,35	S 325,00	15-nov.-22	AC
TPBF.O8	TPBF 6,50% 2019-2027	10 000	10 500	NC	10 500		272,46	S 327,67	6-nov.-22	ACD
TPBF.O9	TPBF 6,50% 2019 - 2027	10 000	10 700	NC	10 700		321,45	S 325,00	8-oct.-22	ACD
TPBJ.O3	TPBJ 6,50% 2020-2028	10 000	10 000	NC	10 000		724,79	A 650,00	25-août-22	AC
TPBJ.O4	TPBJ 5,50 % 2022-2037	10 000	10 000	NC	10 000		330,00	A 550,00	1-mars-23	AC
TPBJ.O5	TPBJ 5,85 % 2022-2042	10 000	10 000	NC	10 000		351,00	A 585,00	1-mars-23	ACD
TPCI.O17	TPCI 3% 2014-2024	10 000	10 000	NC	10 000		89,34	S 150,00	19-déc.-22	ACD
TPCI.O19	TPCI 5.99% 2015-2025	10 000	10 050	NC	10 050		237,96	A 599,00	14-mai-23	ACD
TPCI.O21	TPCI 6% 2016-2028	10 000	10 000	NC	10 000		297,53	A 600,00	8-avr.-23	ACD
TPCI.O22	TPCI 5.90% 2016 - 2026	10 000	10 000	NC	10 000		182,66	A 590,00	15-juin-23	ACD
TPCI.O23	TPCI 5.90% 2016-2026	10 000	10 215	NC	10 215		522,11	A 590,00	17-nov.-22	ACD
TPCI.O24	TPCI 6.25% 2017-2029	10 000	10 700	NC	10 700		10,30	S 312,50	31-mars-23	ACD
TPCI.O25	TPCI 5,95% 2017-2024 A	10 000	10 000	NC	10 000		268,24	S 297,50	24-oct.-22	ACD
TPCI.O26	TPCI 5,95% 2017-2024 B	10 000	10 090	NC	10 090		240,91	S 297,50	10-nov.-22	ACD
TPCI.O27	TPCI 6% 2017-2025	10 000	10 250	NC	10 250		162,30	S 300,00	29-déc.-22	ACD
TPCI.O28	TPCI 6% 2018 - 2026	10 000	10 700	NC	10 700		106,85	A 600,00	2-août-23	ACD
TPCI.O29	TPCI 6% 2018-2026	10 000	10 000	NC	10 000		578,63	A 600,00	19-oct.-22	ACD
TPCI.O30	TPCI 5,95% 2018-2025	7 000	7 105	NC	7 105		131,23	S 208,82	13-déc.-22	ACD
TPCI.O31	TPCI 5,75% 2019 - 2026	10 000	10 230	NC	10 230		170,14	A 575,00	20-juin-23	ACD
TPCI.O32	TPCI 2,23% 2019-2026	10 000		NC			65,98	A 223,00	20-juin-23	ACD
TPCI.O33	TPCI 5.75% 2019-2026	8 000	8 560	NC	8 560		252,05	A 460,00	20-mars-23	ACD
TPCI.O34	TPCI 6% 2019-2029	8 750	8 750	NC	8 750		287,67	A 525,00	20-mars-23	ACD
TPCI.O35	TPCI 5,75% 2019 -2026	10 000	10 200	NC	10 200		137,05	A 575,00	11-juil.-23	ACD
TPCI.O36	TPCI 5,75% 2019- 2026	10 000	10 180	NC	10 180		72,47	A 575,00	21-août-23	ACD
TPCI.O37	TPCI 5,80% 2019-2026	10 000	10 000	NC	10 000		486,25	A 580,00	4-déc.-22	ACD
TPCI.O38	TPCI 5,75% 2019-2026	10 000	10 200	NC	10 200		482,05	A 575,00	4-déc.-22	ACD
TPCI.O39	TPCI 5,75% 2019 - 2026	10 000	10 700	NC	10 700		557,67	A 575,00	17-oct.-22	ACD
TPCI.O40	TPCI 5,75% 2019-2026	10 000	10 200	NC	10 200		423,77	A 575,00	10-janv.-23	ACD
TPCI.O41	TPCI 5,80% 2020-2027	10 000	10 700	NC	10 700		349,59	A 580,00	28-févr.-23	ACD
TPCI.O42	TPCI 5,90% 2020-2030	10 000	10 500	NC	10 500		355,62	A 590,00	28-févr.-23	ACD
TPCI.O43	TPCI 5,90% 2020 - 2030	10 000	10 100	NC	10 100		268,33	A 590,00	23-avr.-23	ACD
TPCI.O44	TPCI 5,80% 2020 - 2027	10 000	10 100	NC	10 100		263,78	A 580,00	23-avr.-23	ACD
TPCI.O45	TPCI 5,80% 2020 -2027	10 000	10 000	NC	10 000		177,97	A 580,00	16-juin-23	ACD
TPCI.O46	TPCI 5,90% 2020 - 2030	10 000	10 000	NC	10 000		181,04	A 590,00	16-juin-23	ACD
TPCI.O47	TPCI 5,80% 2020 - 2027	10 000	10 250	NC	10 250		177,97	A 580,00	16-juin-23	ACD
TPCI.O48	TPCI 5,80% 2020- 2027	10 000	10 000	NC	10 000		109,64	A 580,00	29-juil.-23	ACD
TPCI.O49	TPCI 5,90% 2020- 2030	10 000	10 085	NC	10 085		111,53	A 590,00	29-juil.-23	ACD
TPCI.O50	TPCI 5,90% 2020-2030	10 000	10 000	NC	10 000		63,04	A 590,00	28-août-23	ACD
TPCI.O51	TPCI 5,80% 2020-2027	10 000	10 000	NC	10 000		6,36	A 580,00	2-oct.-23	ACD
TPCI.O52	TPCI 5,90 % 2020-2030	10 000	10 300	NC	10 300		6,47	A 590,00	2-oct.-23	ACD
TPCI.O53	TPCI 5,80% 2020-2027	10 000	10 600	NC	10 600		545,04	A 580,00	28-oct.-22	ACD
TPCI.O54	TPCI 5,90% 2020-2030	10 000	10 300	NC	10 300		554,44	A 590,00	28-oct.-22	ACD
TPCI.O55	TPCI 5,80% 2020 -2027	10 000	10 500	NC	10 500		454,47	A 580,00	24-déc.-22	ACD
TPCI.O56	TPCI 5,90% 2020- 2030	10 000	10 700	NC	10 700		462,30	A 590,00	24-déc.-22	ACD

jeudi 6 octobre 2022

TPCI.057	TPCI 5,80% 2020-2027	10 000	10 000	NC	10 000			508,49	A	580,00	20-nov.-22	ACD
TPCI.058	TPCI 5,80% 2021-2028	10 000	10 400	NC	10 400			335,29	A	580,00	9-mars-23	ACD
TPCI.059	TPCI 5,90% 2021-2031	10 000	10 500	NC	10 500			341,07	A	590,00	9-mars-23	ACD
TPCI.060	TPCI 5,80% 2021-2028	10 000	10 050	NC	10 050			232,00	A	580,00	13-mai-23	ACD
TPCI.061	TPCI 5,90% 2021-2031	10 000	10 050	NC	10 050			236,00	A	590,00	13-mai-23	ACD
TPCI.062	TPCI 5,80 % 2021 -2028	10 000	10 700	NC	10 700			155,73	A	580,00	30-juin-23	ACD
TPCI.063	TPCI 5,90% 2021 -2031	10 000	10 000	NC	10 000			158,41	A	590,00	30-juin-23	ACD
TPCI.064	TPCI 5,80 % 2021 - 2028	10 000	10 180	NC	10 180			81,04	A	580,00	16-août-23	ACD
TPCI.065	TPCI 5,90% 2021-2031	10 000	10 000	NC	10 000			9,70	A	590,00	30-sept.-23	ACD
TPCI.066	TPCI 5,90% 2021-2031	10 000	10 050	NC	10 050			541,51	A	590,00	5-nov.-22	ACD
TPCI.067	TPCI 5,90 % 2021-2036	10 000	10 500	NC	10 500			475,23	A	590,00	16-déc.-22	ACD
TPCI.068	TPCI 5,90 % 2022-2037	10 000	10 005	NC	10 005			399,26	A	590,00	1-févr.-23	ACD
TPCI.069	TPCI 5,75 % 2022-2037	10 000	10 000	NC	10 000			311,92	A	575,00	22-mars-23	ACD
TPCI.070	TPCI 5,75 % 2022-2037	10 000	9 949	NC	9 949			252,05	A	575,00	29-avr.-23	ACD
TPCI.071	TPCI 5,65% 2022-2032	10 000	10 005	NC	10 005			174,92	A	565,00	15-juin-23	ACD
TPCI.072	TPCI 5,65% 2022-2029	10 000	10 000	NC	10 000			106,81	A	565,00	29-juil.-23	ACD
TPCI.073	TPCI 5,75% 2022-2032	10 000	10 000	NC	10 000			108,70	A	575,00	29-juil.-23	ACD
TPCI.074	TPCI 5,85% 2022-2042	10 000	10 000	NC	10 000			110,59	A	585,00	29-juil.-23	ACD
TPNE.01	TRESOR PUBLIC DU NIGER 6,50% 2019-2026	10 000	10 700	10 700	10 700	413	4 133 500	341,92	A	650,00	28-mars-23	ACD
TPNE.02	TRESOR PUBLIC DU NIGER 6,50% 2019 - 2026	10 000	10 700	NC	10 700			117,53	A	650,00	1-août-23	ACD
TPNE.03	TRESOR PUBLIC DU NIGER 6,5% 2020-2027	10 000	10 700	NC	10 700			119,32	A	650,00	31-juil.-23	ACD
TPNE.04	TRESOR PUBLIC DU NIGER 6,30% 2021-2031	10 000	10 700	NC	10 700			704,22	A	630,00	24-août-22	ACD
TPNE.05	TPNE 6,15 % 2022-2034	10 000	10 300	NC	10 300			210,62	A	615,00	3-juin-23	ACD
TOTAL						444	4 443 500					

OBLIGATIONS REGIONALES

BIDC.04	BIDC-EBID 6,10% 2017-2027	6 250	6 688	6 687	6 687.50	53	333 438	116,99	A	381,25	16-juin-23	ACD
BIDC.05	BIDC-EBID 6,40% 2019-2026	10 000	10 700	NC	10 700			149,57	S	320,00	12-janv.-23	ACD
BIDC.06	BIDC-EBID 6,50 % 2021-2028	10 000	10 700	NC	10 700			251,09	S	327,67	18-nov.-22	ACD
BIDC.07	BIDC-EBID 5,90% 2022-2029	10 000	9 950	9 950	9 950	18 570	184 771 500	192,36	S	295,81	9-déc.-22	ACD
CRRH.02	CRRH-UEMOA 6,10% 2012-2024	10 000	10 000	NC	10 000			134,27	S	305,00	17-janv.-23	AC
CRRH.03	CRRH-UEMOA 6% 2013-2023	10 000	10 000	NC	10 000			267,21	S	300,00	26-oct.-22	AC
CRRH.04	CRRH-UEMOA 6% 2014-2024	10 000	10 000	NC	10 000			160,66	S	300,00	30-déc.-22	AC
CRRH.05	CRRH-UEMOA 5,85% 2015-2025	10 000	10 000	NC	10 000			150,66	S	294,90	4-janv.-23	AC
CRRH.06	CRRH-UEMOA 5,85% 2016-2026	10 000	10 230	NC	10 230			151,02	S	292,50	3-janv.-23	ACD
CRRH.07	CRRH-UEMOA 5,95% 2017-2029	6 250	6 250	NC	6 250			143,50	S	185,94	17-nov.-22	AC
CRRH.08	CRRH-UEMOA 5,95% 2018-2030	7 083	7 083	NC	7 083.33			123,21	S	210,73	21-déc.-22	AC
CRRH.09	CRRH-UEMOA 6,05% 2018-2033	7 667	7 667	NC	7 667			135,60	S	231,92	21-déc.-22	AC
TOTAL						18 623	185 104 938					

OBLIGATIONS PRIVEES

BHSN.01	DIASPORA BONDS BHS 6,25% 2019-	10 000	10 700	NC	10 700			150,69	S	315,07	10-janv.-23	ACD
FNSBC.01	FCTC NSIA BANQUE 7 % 2020-2025	5 556	5 556	5 555	5 555.55	18	100 000	20,94	T	95,28	16-déc.-22	ACD
FORBT.01	FCTC ORABANK 7 % 2021-2026	9 444	10 106	NC	10 105.55			14,24	T	161,97	28-déc.-22	ACD
FTIMC.01	FCTC TEVLIOM IMMO 7 % 2021-2028	9 583	9 775	9 583	9 583.33	10	95 833	50,57	T	164,35	8-déc.-22	ACD
ORGT.02	ORAGROUP SA 7,15% 2021-2028	10 000	10 300	10 395	10 395	9 490	98 554 500	318,43	S	357,50	26-oct.-22	ACD
PADS.03	PAD 6,60% 2020-2027	10 000	10 000	NC	10 000			306,56	S	330,00	19-oct.-22	ACD
SNLC.01	SENELEC 6,50% 2018-2025	5 000	5 350	NC	5 350			8,08	S	162,50	27-mars-23	AC
SNTS.02	SONATEL 6,50% 2020-2027	10 000	10 700	NC	10 700			135,03	S	302,99	16-janv.-23	ACD
TOTAL						9 518	98 750 333					

SUKUK ET TITRES ASSIMILES

SUKCI.S2	SUKUK CI 5,75% 2016-2023	10 000	10 600	NC	10 600			46,32	S	289,10	7-mars-23	ACD
SUKSN.S2	SUKUK SN 6% 2016-2026	10 000	10 700	NC	10 700			120,00	S	306,67	26-janv.-23	ACD
SUKTG.S1	SUKUK TG 6,5% 2016-2026	10 000	10 700	NC	10 700			102,72	S	377,99	17-févr.-23	ACD
TOTAL						0	0					

TOTAL - Marché des obligations

28 585 288 298 771

Légende :
 (#) (*) Ex-Coupon couru (##)Cours de référence amorti / Coupon couru Ex-c (#)Ex-marge de profits
 Cours du jour: Ouv: Ouverture Clôt.: Clôture Moy.: Moyen
 Type Amort: Type d'Amortissement IF: In Fine AC: Amortissement Constant AD: Amortissement Dégressif ACD: Amortissement Constant Différé
 Période: Périodicité de paiement des coupons A: Annuelle S: Semestrielle T: Trimestrielle
 Eché.: Échéance de paiement des intérêts
 Mentions: NC: Non Coté Ex-c: Ex-coupon ou Ex-droit SP: Suspendu

INFORMATIONS

OPERATIONS EN COURS

Emetteur	Opération
TPBJ	Première cotation - TPBJ 5,75% 2022-2037 - Première cotation le 11 octobre 2022

AVIS

Entité	N°	Nature	Objet
CREPMF	173/2022/CREPMF	Décision CREPMF	Décision portant retrait d'agrément de la SGO CITITRUST et du FCP CITITRUST FIXED INCOME

COMMUNIQUES

Emetteur	N°	Nature	Objet
SAPH CI	20221006-2	Rapport d'activités du 1er semestre	Attestation des CAC sur le Rapport d'activités du 1er semestre 2022 - SAPH CI
SAPH CI	20221006-1	Rapport d'activités du 1er semestre	Rapport d'activités du 1er semestre 2022 - SAPH CI
BANK OF AFRICA ML	20221006	Notation Financière	Notation financière - BOA ML

QUANTITES RESIDUELLES

MARCHE DES ACTIONS

Symbole	Titre	Quantité résiduelle à l'achat	Cours Achat / Vente		Quantité résiduelle à la vente	Cours de Référence
ABJC	SERVAIR ABIDJAN CI	2 053	1,600	/ 1,610	130	1 615
BICC	BICI CI	28	6,505	/ 6,700	60	6 600
BNBC	BERNABE CI	59	2,185	/ 2,235	14	2 235
BOAB	BANK OF AFRICA BN	30	5,900	/ 6,000	92	6 000
BOABF	BANK OF AFRICA BF	3	5,260	/ 5,350	970	5 300
BOAC	BANK OF AFRICA CI	736	4,300	/ 4,305	893	4 305
BOAM	BANK OF AFRICA ML			/ Marché	147	1 470
BOAN	BANK OF AFRICA NG	50	6,250	/ 6,690	2 076	6 690
BOAS	BANK OF AFRICA SENEGAL	2 719	2,415	/ 2,500	81	2 415
CABC	SICABLE CI	200	1,025	/ 1,100	1 019	1 100
CBIBF	CORIS BANK INTERNATIONAL	233	8,400	/ 8,500	698	8 500
CFAC	CFAO MOTORS CI	201	825	/ 850	4 858	825
CIEC	CIE CI	110	2,050	/ 2,100	4 050	2 100
ECOC	ECOBANK COTE D'IVOIRE	100	4,655	/ 4,840	10	4 845
ETIT	ECOBANK TRANS. INCORP. TG	830 207	18	/ 19	2 509 210	18
FTSC	FILTISAC CI	10	1,230	/ 1,250	1 002	1 220
NEIC	NEI-CEDA CI	5	650	/		650
NSBC	NSIA BANQUE COTE D'IVOIRE	100	5,155	/ 5,195	177	5 160
NTLC	NESTLE CI	430	6,650	/ 6,925	125	6 925
ONTBF	ONATEL BF	57	3,790	/ 3,800	9 790	3 790
ORGT	ORAGROUP TOGO	20	3,520	/ 3,800	100	3 800
PALC	PALM CI	188	9,910	/ 10,180	370	9 910
PRSC	TRACTAFRIC MOTORS CI	10	3,255	/		3 250
SAFC	SAFCA CI			/ 830	9 969	830
SCRC	SUCRIVOIRE	50	1,050	/ 1,110	71	1 100
SDCC	SOE CI	713	5,200	/ 5,400	945	5 400
SDSC	BOLLORE	112	1,715	/ 1,750	100	1 780
SEMC	CROWN SIEM CI	6	705	/ 740	240	740
SGBC	SOCIETE GENERALE COTE D'IVOIRE	73	13,400	/ 13,495	767	13 495
SHEC	VIVO ENERGY CI	1 025	830	/ 870	237	825
SIBC	SOCIETE IVOIRIENNE DE BANQUE	337	4,405	/ 4,495	180	4 495
SICC	SICOR CI	29	7,045	/ 7,400	2	6 900
SIVC	AIR LIQUIDE CI	105	835	/ 900	5 442	895
SLBC	SOLIBRA CI	40	103,050	/		103 050
SMBC	SMB CI	70	6,800	/ 7,400	653	7 400
SNTS	SONATEL SN	1 325	14,600	/ 14,700	1 746	14 700
SOGC	SOGB CI	5 000	6,000	/ 6,100	3	6 100
SPHC	SAPH CI	5 000	5,400	/ 5,495	137	5 495
STAC	SETAO CI	65	1,390	/ 1,395	993	1 395
STBC	SITAB CI	5 087	Marché	/		6 285
SVOC	MOVIS CI			/		2 395
TTLC	TOTAL CI	30	2,240	/ 2,300	515	2 240
TTLS	TOTAL SN	16	2,215	/		2 210
UNLC	UNILEVER CI	193	7,000	/ 7,030	79	7 030
UNXC	UNIWAX CI	434	1,205	/ 1,210	359	1 210

QUANTITES RESIDUELLES

MARCHE DES DROITS

Symbole	Titre	Quantité résiduelle à l'achat	Cours Achat / Vente	Quantité résiduelle à la vente	Cours de Référence
---------	-------	-------------------------------	---------------------	--------------------------------	--------------------

TROISIEME COMPARTIMENT - BRVM PETITES CAPITALISATIONS

Symbole	Titre	Quantité résiduelle à l'achat	Cours Achat / Vente	Quantité résiduelle à la vente	Cours de Référence
---------	-------	-------------------------------	---------------------	--------------------------------	--------------------

QUANTITES RESIDUELLES

MARCHE DES OBLIGATIONS

Symbole	Titre	Quantité résiduelle à l'achat	Cours Achat / Vente	Quantité résiduelle à la vente	Cours de Référence
BHSN.O1	DIASPORA BONDS BHS 6,25% 2019-	12	10,000 /		10 700
FNSBC.O1	FCTC NSIA BANQUE 7 % 2020-2025		/ 5,555.55	5	5 556
FORBT.O1	FCTC ORABANK 7 % 2021-2026	80	9,444.44 /		10 106
FTMC.O1	FCTC TEYLIM IMMO 7 % 2021-2028		/ 9,583.33	9	9 583
ORGT.O2	ORAGROUP SA 7,15% 2021-2028	10	10,395 / 10,400	1 000	10 395
PADS.O3	PAD 6,60% 2020-2027		/		10 000
SNLC.O1	SENELEC 6,50% 2018-2025		/ 5,350	13	5 350
SNTS.O2	SONATEL 6,50% 2020-2027		/		10 700
EOM.O1	ETAT DU MALI 6.20% 2016-2023		/		1 665
EOM.O2	Etat du Mali 6.50% 2017-2024		/		4 000
EOM.O3	ETAT DU MALI 6,50 % 2018-2025		/ 6,000	26	6 000
EOM.O4	ETAT DU MALI 6,50% 2019-2027		/		10 000
EOM.O5	ETAT DU MALI 6,50% 2020-2028	80	10,000 /		10 000
EOM.O6	ETAT DU MALI 6,50% 2020-2027		/		10 000
TPNE.O1	TRESOR PUBLIC DU NIGER 6,50% 2019-2026	5	10,700 /		10 700
TPNE.O2	TRESOR PUBLIC DU NIGER 6,50% 2019 - 2026		/ 10,200	240	10 700
TPNE.O3	TRESOR PUBLIC DU NIGER 6,5% 2020-2027		/		10 700
TPNE.O4	TRESOR PUBLIC DU NIGER 6,30% 2021-2031		/ 10,700	88	10 700
TPNE.O5	TPNE 6,15 % 2022-2034	110	10,000 / 10,300	7 490	10 300
TPCI.O69	TPCI 5,75 % 2022-2037		/ 9,900	100 000	10 000
TPCI.O70	TPCI 5,75 % 2022-2037		/ 9,900	140 000	9 949
TPCI.O71	TPCI 5,65% 2022-2032		/ 10,005	12 500	10 005
TPCI.O72	TPCI 5,65% 2022-2029		/		10 000
TPCI.O73	TPCI 5,75% 2022-2032		/		10 000
TPCI.O74	TPCI 5,85% 2022-2042		/		10 000
TPCI.O63	TPCI 5,90% 2021 -2031		/		10 000
TPCI.O64	TPCI 5,80 % 2021 - 2028		/		10 180
TPCI.O65	TPCI 5,90% 2021-2031		/		10 000
TPCI.O66	TPCI 5,90% 2021-2031		/		10 050
TPCI.O67	TPCI 5,90 % 2021-2036		/ 10,550	5	10 500
TPCI.O68	TPCI 5,90 % 2022-2037		/ 10,000	33	10 005
TPCI.O57	TPCI 5,80% 2020-2027		/		10 000
TPCI.O58	TPCI 5,80% 2021-2028		/		10 400
TPCI.O59	TPCI 5,90% 2021-2031		/		10 500
TPCI.O60	TPCI 5,80% 2021-2028		/		10 050
TPCI.O61	TPCI 5,90% 2021-2031		/		10 050
TPCI.O62	TPCI 5,80 % 2021 -2028		/		10 700
TPCI.O51	TPCI 5,80% 2020-2027		/		10 000
TPCI.O52	TPCI 5,90 % 2020-2030	30	10,000 / 10,300	14 997	10 300
TPCI.O53	TPCI 5,80% 2020-2027		/		10 600
TPCI.O54	TPCI 5,90% 2020-2030		/		10 300
TPCI.O55	TPCI 5,80% 2020 -2027		/		10 500
TPCI.O56	TPCI 5,90% 2020- 2030		/		10 700
TPCI.O45	TPCI 5,80% 2020 -2027		/		10 000
TPCI.O46	TPCI 5,90% 2020 - 2030		/		10 000
TPCI.O47	TPCI 5,80% 2020 - 2027		/		10 250
TPCI.O48	TPCI 5,80% 2020- 2027		/		10 000
TPCI.O49	TPCI 5,90% 2020- 2030		/		10 085
TPCI.O50	TPCI 5,90% 2020-2030		/		10 000

jeudi 6 octobre 2022

TPCI.O39	TPCI 5,75% 2019 - 2026			/			10 700
TPCI.O40	TPCI 5,75% 2019-2026			/			10 200
TPCI.O41	TPCI 5,80% 2020-2027			/			10 700
TPCI.O42	TPCI 5,90% 2020-2030			/			10 500
TPCI.O43	TPCI 5,90% 2020 - 2030			/			10 100
TPCI.O44	TPCI 5,80% 2020 - 2027			/			10 100
TPCI.O33	TPCI 5.75% 2019-2026			/			8 560
TPCI.O34	TPCI 6% 2019-2029	11	8,750	/	8,837.50	33	8 750
TPCI.O35	TPCI 5,75% 2019 -2026			/			10 200
TPCI.O36	TPCI 5,75% 2019- 2026			/			10 180
TPCI.O37	TPCI 5,80% 2019-2026			/			10 000
TPCI.O38	TPCI 5,75% 2019-2026			/	10,000	19	10 200
TPCI.O27	TPCI 6% 2017-2025			/			10 250
TPCI.O28	TPCI 6% 2018 - 2026			/			10 700
TPCI.O29	TPCI 6% 2018-2026			/			10 000
TPCI.O30	TPCI 5,95% 2018-2025			/			7 105
TPCI.O31	TPCI 5,75% 2019 - 2026			/			10 230
TPCI.O32	TPCI 2,23% 2019-2026			/			10 000
TPCI.O21	TPCI 6% 2016-2028			/			10 000
TPCI.O22	TPCI 5.90% 2016 - 2026			/	10,000	55	10 000
TPCI.O23	TPCI 5.90% 2016-2026			/			10 215
TPCI.O24	TPCI 6.25% 2017-2029			/			10 700
TPCI.O25	TPCI 5,95% 2017-2024 A			/			10 000
TPCI.O26	TPCI 5,95% 2017-2024 B			/			10 090
TPBF.O9	TPBF 6,50% 2019 - 2027			/			10 700
TPBJ.O3	TPBJ 6,50% 2020-2028			/			10 000
TPBJ.O4	TPBJ 5,50 % 2022-2037			/			10 000
TPBJ.O5	TPBJ 5,85 % 2022-2042			/			10 000
TPCI.O17	TPCI 3% 2014-2024			/			10 000
TPCI.O19	TPCI 5.99% 2015-2025			/			10 050
TPBF.O13	TPBF 6,50 % 2021 - 2031			/			10 450
TPBF.O4	TPBF 6.50% 2017-2027	2 860	10,000	/	10,100	2 985	10 100
TPBF.O5	TPBF 6,50% 2017-2024			/	10,000	27	10 700
TPBF.O6	TPBF 6.50% 2018-2025			/			10 700
TPBF.O7	TPBF 6,50% 2018- 2025			/			10 000
TPBF.O8	TPBF 6,50% 2019-2027	100	10,000	/			10 500
EOM.O7	ETAT DU MALI 6.50% 2021-2031			/			10 000
EOS.O5	ETAT SENEGAL 6.50% 2013-2023			/			10 700
EOS.O7	ETAT SENEGAL 6.30% 2015-2025			/	10,700	990	10 700
TPBF.O10	TPBF 6,50% 2020 - 2028			/	9,625	3	9 808
TPBF.O11	TPBF 6,50 % 2020-2028			/			10 000
TPBF.O12	TPBF 6.50% 2021-2031			/			10 700
BIDC.O4	BIDC-EBID 6.10% 2017-2027			/	6,687.50	45	6 688
BIDC.O5	BIDC-EBID 6,40% 2019-2026	100	10,000	/			10 700
BIDC.O6	BIDC-EBID 6,50 % 2021-2028			/			10 700
BIDC.O7	BIDC-EBID 5,90% 2022-2029			/	10,000	211	9 950
CRRH.O2	CRRH-UEMOA 6.10% 2012-2024			/			10 000
CRRH.O3	CRRH-UEMOA 6% 2013-2023			/			10 000
CRRH.O4	CRRH-UEMOA 6% 2014-2024			/			10 000
CRRH.O5	CRRH-UEMOA 5.85% 2015-2025			/			10 000
CRRH.O6	CRRH-UEMOA 5.85% 2016-2026			/			10 230
CRRH.O7	CRRH-UEMOA 5.95% 2017-2029			/			6 250
CRRH.O8	CRRH-UEMOA 5.95% 2018-2030			/			7 083
CRRH.O9	CRRH-UEMOA 6.05% 2018-2033			/			7 667

jeudi 6 octobre 2022

SUKUK ET TITRES ASSIMILES

Symbole	Titre	Quantité résiduelle à l'achat	Cours Achat / Vente	Quantité résiduelle à la vente	Cours de Référence
SUKCI.S2	SUKUK CI 5.75% 2016-2023		/		10 600
SUKSN.S2	SUKUK SN 6% 2016-2026		/		10 700
SUKTG.S1	SUKUK TG 6.5% 2016-2026		/		10 700

CALENDRIER DES ASSEMBLEES GENERALES

ANNEE : 2022

Société	Nature	Date	Heure	Lieu
VIVO ENERGY CI	Ordinaire	22/09/2022	10:00:00	VISIOCONFERENCE
AIR LIQUIDE CI	Ordinaire	12/07/2022	00:00:00	Salle de conférence de la CRRAE-UMOA
SERVAIR ABIDJAN CI	Ordinaire	06/07/2022	11:00:00	Salle JEWELS de la CGECI sise à la Maison de l'Entreprise au Plateau
UNIWAX CI	Ordinaire	30/06/2022	09:00:00	Espace Latrille Events, sis à Abidjan Cocody II-Plateaux (Carrefour Duncan)
TRACTAFRIC CI	Ordinaire	30/06/2022	10:00:00	à l'hôtel AZALAI ABIDJAN
CROWN SIEM CI	Ordinaire	29/06/2022	09:00:00	siège de la CGECI, sis à la Maison de l'Entreprise, au Plateau, à l'Angle du Boulevard de la République et de l'Avenue Lamblin
SITAB	Ordinaire	28/06/2022	10:00:00	la SALLE JEWELS de la CGECI (Plateau)
BICI CI	Ordinaire	23/06/2022	10:00:00	Maison de l'Entreprise (siège du Patronat Ivoirien), Abidjan-Plateau à l'Angle duBoulevard de la republique et de l'Avenue Lamblin
SUCRIVOIRE	Mixte	23/06/2022	09:30:00	VISIOCONFERENCE
SMB	Ordinaire	21/06/2022	09:30:00	amphithéâtre de la CGECI sis Abidjan-Plateau, à l'Angle du Boulevard de la République et de l'Avenue Lamblin
SODECI	Ordinaire	21/06/2022	14:00:00	VISIOCONFERENCE
PALM CI	Mixte	21/06/2022	09:30:00	VISIOCONFERENCE
CFAO MOTORS CI	Ordinaire	21/06/2022	09:00:00	siège social sis Abidjan, 117, Boulevard de Marseille
SMB	Ordinaire	21/06/2022	09:30:00	amphithéâtre de la CGECI sis Abidjan-Plateau, à l'Angle du Boulevard de la République et de l'Avenue Lamblin
SOLIBRA	Ordinaire	20/06/2022	09:00:00	espace CRISTAL 8, rue du Chevalier de Clieu Zone 4 C "Salle PLATINUM" Abidjan
CIE CI	Ordinaire	20/06/2022	08:30:00	VISIOCONFERENCE
TOTAL SENEGAL S.A.	Ordinaire	17/06/2022	10:00:00	Hôtel PULLMAN DAKAR TERANGA et par visio-conférence
FILTISAC CI	Ordinaire	16/06/2022	09:00:00	Immeuble CRRAE-UMOA sis à Abidjan Plateau (RCI)
FILTISAC CI	Ordinaire	16/06/2022	10:00:00	Immeuble CRRAE-UEMOA sis à Abidjan Plateau
TOTAL	Ordinaire	16/06/2022	10:00:00	l'Hôtel Radisson Blu, sis à Abidjan Port- Bouët, route de l'Aéroport International Félix Houphouët Boigny
SOGB	Ordinaire	15/06/2022	11:00:00	Immeuble CRRAE-UEMOA sis à Abidjan Plateau
BERNABE CI	Ordinaire	15/06/2022	10:00:00	Salle Gewels du patronat Ivoirien (CGECI) sis à Abidjan plateau, immeuble MDE 01 BP 8666 ABIDJAN
SETAO CI	Ordinaire	15/06/2022	10:00:00	Hôtel TIAMA, à ABIDJAN-Plateau
SAPH CI	Mixte	13/06/2022	09:30:00	VISIOCONFERENCE
NEI-CEDA CI	Ordinaire	10/06/2022	10:00:00	Hôtel TIAMA, à ABIDJAN-Plateau
NSBC	Ordinaire	07/06/2022	10:30:00	Espace Latrille Events, situé à Abidjan- Cocody, Deux-plateaux
BOLLORE TRANSPORT & LOGISTICS	Ordinaire	31/05/2022	10:00:00	salle Kodjo EBOUCLE du palais de la culture sis à Treichville, Avenue Christiani à Abidjan.
SAFCA CI	Mixte	27/05/2022	10:00:00	Abidjan, 1 Rue des Carrosiers, Zone 3 C (Face de SOCOCE Treichville)
ORAGROUP	Mixte	25/05/2022	10:00:00	l'Hôtel 2 Février de LOME
ECOBANK TG	Ordinaire	25/05/2022	10:00:00	Salle des Fêtes du Sofitel Abidjan Hôtel Ivoire - Côte d'Ivoire
NESTLE CI	Ordinaire	20/05/2022	10:00:00	VISIOCONFERENCE
SIB	Ordinaire	18/05/2022	09:00:00	Maison de l'Entreprise (siège du Patronat Ivoirien), Abidjan-Plateau à l'Angle duBoulevard de la republique et de l'Avenue Lamblin
ONATEL BF	Ordinaire	12/05/2022	10:30:00	ROYAL BEACH HÔTEL, OUAGADOUGOU-BURKINA FASO
SGB CI	Ordinaire	06/05/2022	09:00:00	Espace Latrille Events, sis à Abidjan Commune de Cocody, aux Deux-Plateaux Boulevard Latrille
SONATEL	Mixte	28/04/2022	10:00:00	VISIOCONFERENCE, dans ses locaux situés au Technopole à Dakar
BANK OF AFRICA SN	Ordinaire	15/04/2022	09:30:00	Immeuble Elan II au 2ème Etage, Almadies, Zone 12, Route de Ngor à Dakar
BANK OF AFRICA BN	Ordinaire	13/04/2022	10:00:00	Hôtel GOLDEN TULIP à Cotonou
SICABLE	Ordinaire	07/04/2022	10:00:00	Hôtel TIAMA, à ABIDJAN
CORIS BANK INTERNATIONAL	Ordinaire	07/04/2022	09:00:00	Hôtel SOPATEL Silmandé SA, à Ouagadougou

jeudi 6 octobre 2022

ECOBANK CI	Ordinaire	05/04/2022	10:00:00	l'Hôtel Radisson Blu, sis à Abidjan Port- Bouët, route de l'Aéroport International Félix Houphouët Boigny
BANK OF AFRICA ML	Ordinaire	05/04/2022	09:30:00	Siège de la banque à l'Immeuble BANK OF AFRICA, Avenue du Mali-Quartier ACI 2000
BANK OF AFRICA CI	Ordinaire	31/03/2022	10:00:00	Salle Jewels du patronat Ivoirien (CGECI) sis à Abidjan plateau, immeuble MDE 01 BP 8666 ABIDJAN
BANK OF AFRICA NG	Ordinaire	30/03/2022	10:00:00	Centre de Formation de la BOA-NIGER (BOA-Siège)
BANK OF AFRICA BF	Ordinaire	29/03/2022	10:00:00	Salle LAICO HOTEL OUAGA 2000

L'actualité de la BRVM sur nos plateformes digitales

Infos BRVM

Pour recevoir les informations boursières par SMS, souscrivez :



Côte d'Ivoire : *430#
Bénin : *430*15#



Côte d'Ivoire : #139#
Burkina Faso : *310#



Côte d'Ivoire : *431#
Niger : *512*9#
Togo : *310#

Site web

www.brvm.org

Application Mobile

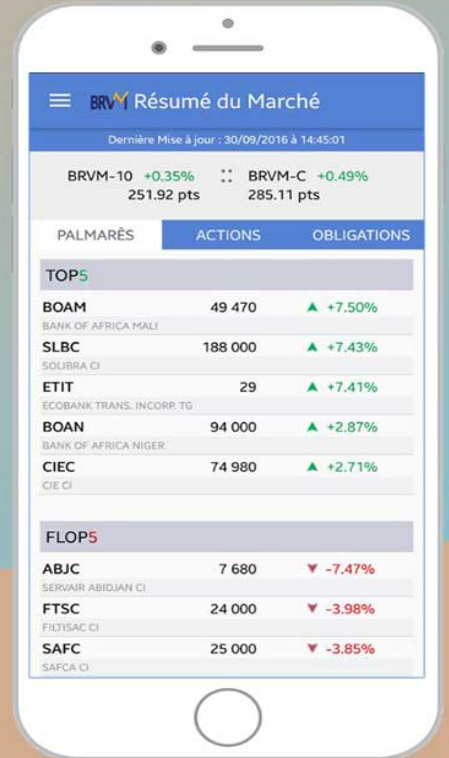

Disponible sur
 Google play
Disponible sur
 App Store



Nous suivre sur :

