

BRVM 10	139,65
Variation Jour	↓ -0,04 %
Variation annuelle	↑ 6,70 %



BULLETTIN OFFICIEL DE LA COTE

N° 177

mardi 14 septembre 2021

Site : www.brvm.org

BRVM Composite	178,12
Variation Jour	↑ 0,24 %
Variation annuelle	↑ 22,53 %

Evolution des indices

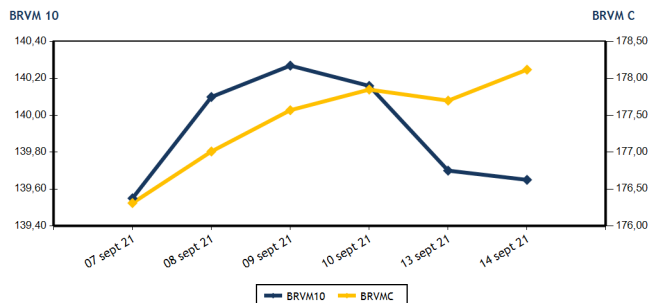

Volumes et valeurs transigés

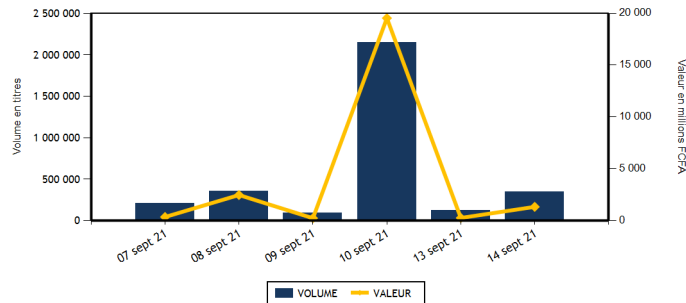

Actions	Niveau	Evol. Jour
Capitalisation boursière (FCFA)(Actions & Droits)	5 360 553 603 666	0,24 %
Volume échangé (Actions & Droits)	322 396	157,62 %
Valeur transigée (FCFA) (Actions & Droits)	1 055 788 264	305,32 %
Nombre de titres transigés	42	0,00 %
Nombre de titres en hausse	21	133,33 %
Nombre de titres en baisse	10	-37,50 %
Nombre de titres inchangés	11	-35,29 %

Obligations	Niveau	Evol. Jour
Capitalisation boursière (FCFA)	7 098 486 931 293	0,07 %
Volume échangé	28 110	3 938,79 %
Valeur transigée (FCFA)	281 184 300	4 252,59 %
Nombre de titres transigés	10	-37,50 %
Nombre de titres en hausse	2	-66,67 %
Nombre de titres en baisse	1	-75,00 %
Nombre de titres inchangés	7	16,67 %

PLUS FORTES HAUSSES

Titres	Cours	Evol. Jour	Evol. annuelle
BERNABE CI (BNBC)	1 955	7,42 %	225,83 %
SETAO CI (STAC)	695	6,92 %	148,21 %
SERVAIR ABIDJAN CI (ABJC)	1 425	5,56 %	14,92 %
SOCIETE GENERALE COTE D'IVOIRE (SGBC)	9 500	4,40 %	17,36 %
BANK OF AFRICA CI (BOAC)	4 800	4,35 %	30,61 %

PLUS FORTES BAISES

Titres	Cours	Evol. Jour	Evol. annuelle
SAFCA CI (SAFC)	675	-2,88 %	141,07 %
SAPH CI (SPHC)	4 130	-2,82 %	195,00 %
ONATEL BF (ONTBF)	3 920	-1,88 %	36,82 %
CROWN SIEM CI (SEMC)	635	-1,55 %	217,50 %
SONATEL SN (SNTS)	13 500	-1,10 %	0,00 %

INDICES SECTORIELS

Base = 100 au 14 juin 1999	Nombre de sociétés	Valeur	Evol. Jour	Evol. annuelle	Volume	Valeur	PER moyen
BRVM - INDUSTRIE	12	85,31	0,14 %	135,34 %	26 094	37 145 000	20,45
BRVM - SERVICES PUBLICS	4	437,76	-1,09 %	6,65 %	67 071	872 021 445	7,74
BRVM - FINANCES	15	66,68	1,25 %	11,15 %	171 296	44 926 559	14,11
BRVM - TRANSPORT	2	539,79	0,00 %	42,54 %	841	1 798 855	9,00
BRVM - AGRICULTURE	5	195,79	-0,32 %	126,24 %	6 053	24 799 645	12,73
BRVM - DISTRIBUTION	7	336,25	1,15 %	48,50 %	50 790	74 924 815	20,76
BRVM - AUTRES SECTEURS	1	857,55	6,92 %	148,21 %	251	171 945	4,03
BRVM - PETITES CAPITALISATIONS	-	-	-	-	-	-	-

Indicateurs	1er et 2è Comp.	BRVM PC
PER moyen du marché	11,81	
Taux de rendement moyen du marché	6,65	
Taux de rentabilité moyen du marché	8,49	
Nombre de sociétés cotées	46	
Nombre de lignes obligataires	95	
Volume moyen annuel par séance	259 928,00	
Valeur moyenne annuelle par séance	1 535 836 648,38	

Indicateurs	1er et 2è Comp.	BRVM PC
Ratio moyen de liquidité	2,61	
Ratio moyen de satisfaction	47,61	
Ratio moyen de tendance	1 823,92	
Ratio moyen de couverture	5,48	
Taux de rotation moyen du marché	0,03	
Prime de risque du marché	2,57	
Nombre de SGI participantes	28	

Définitions

Volume moyen annuel par séance = Valeur annuel échangé / nombre de séances
 Valeur moyenne annuelle par séance = Valeur annuelle échangée / nombre de séances
 Ratio moyen de liquidité = Moyenne des ratios de liquidité (Titres échangés / Volume des ordres de vente)
 Ratio moyen de satisfaction = Moyenne des ratios de satisfaction (Titres échangés / Volume des ordres d'achat)
 Ratio moyen de tendance = Moyenne des ratios de tendance (Volume des ordres d'achat / Volume des ordres de vente)
 Ratio moyen de couverture = Moyenne des ratios de couverture (Volume des ordres de vente / Volume des ordres d'achat)

Taux moyen de rotation = moyenne des taux de rotation des actions cotées (volume transigé / capi flottante)
 PER moyen du marché = moyenne des PER des actions cotées ayant un PER positif
 Taux de rendement moyen = moyenne des taux de rendement des actions cotées ayant distribué un dividende
 Taux de rentabilité moyen = moyenne des taux de rentabilité des actions cotées
 Prime de risque du marché = (1 / le PER moyen du marché) - le taux de référence actuel des emprunts d'Etat



MARCHE DES ACTIONS

Symbole	Titre	Cours Précédent	Cours du jour		Variation jour	Séance de cotation		Cours Référence	Variation de l'année précédente	Dernier dividende payé		Rdt. Net	PER
			Ouv.	Clôt.		Volume	Valeur			Montant net	Date		
SECTEUR - INDUSTRIE		85,31	points	↑	0,14 %								
CABC	SICABLE CI	1 350	1 345	1 345	-0,37 %	1 811	2 442 495	1 345	33,17 %	133,00	2-août-21	9,89 %	6,82
FTSC	FILTISAC CI	1 895	1 895	1 900	0,26 %	2 110	4 007 400	1 900	18,01 %	235,00	30-juil.-21	12,37 %	7,54
NEIC	NEI-CEDA CI	515	510	525	1,94 %	4 135	2 144 515	525	128,26 %	9,00	28-juin-01		8,37
NTLC	NESTLE CI	3 900	3 945	3 900	0,00 %	473	1 854 605	3 900	1 118,75 %	363,67	30-juil.-21	9,32 %	4,12
SEMC	CROWN SIEM CI	645	645	635	-1,55 %	11 304	7 305 560	635	217,50 %	16,92	29-sept.-17		21,72
SIVC	AIR LIQUIDE CI	455	455	455	0,00 %	50	22 750	455	145,95 %	63,00	29-sept.-17		
SLBC	SOLIBRA CI	104 165	NC	NC	0,00 %			104 165	104,65 %	2 736,00	3-août-21	2,63 %	9,79
SMBC	SMB CI	6 805	6 850	6 885	1,18 %	129	888 200	6 885	123,54 %	810,00	15-juil.-21	11,76 %	5,71
STBC	SITAB CI	3 690	3 700	3 700	0,27 %	3 715	13 745 475	3 700	598,11 %	436,12	2-juil.-21	11,79 %	7,78
TTRC	TRITURAF CI-Ste en Liquidation	490	SP	SP	0,00 %			490	0,00 %	1 440,00	19-juil.-02		
UNLC	UNILEVER CI	4 550	NC	NC	0,00 %			4 550	9,24 %	1 233,00	9-juil.-12		
UNXC	UNIWAX CI	2 000	2 000	2 000	0,00 %	2 367	4 734 000	2 000	100,00 %	18,00	16-juil.-21	0,90 %	112,23
TOTAL						26 094	37 145 000						20,45
SECTEUR - SERVICES PUBLICS		437,76	points	↓	-1,09 %								
CIEC	CIE CI	1 980	2 000	1 990	0,51 %	1 849	3 696 920	1 990	32,67 %	167,14	14-juil.-21	8,40 %	6,89
ONTBF	ONATEL BF	3 995	4 000	3 920	-1,88 %	487	1 941 150	3 920	36,82 %	399,56	1-juin-21	10,19 %	8,58
SDCC	SODE CI	4 200	4 200	4 200	0,00 %	885	3 717 525	4 200	40,47 %	337,50	27-juil.-21	8,04 %	8,78
SNTS	SONATEL SN	13 650	13 650	13 500	-1,10 %	63 850	862 665 850	13 500	0,00 %	1 225,00	17-mai-21	9,07 %	6,71
TOTAL						67 071	872 021 445						7,74
SECTEUR - FINANCES		66,68	points	↑	1,25 %								
BICC	BICI CI	6 100	6 100	6 100	0,00 %	82	500 200	6 100	-8,68 %	50,00	6-juil.-21	0,82 %	21,76
BOAB	BANK OF AFRICA BN	4 500	4 590	4 590	2,00 %	245	1 124 550	4 590	24,22 %	436,00	20-mai-21	9,50 %	6,99
BOABF	BANK OF AFRICA BF	4 850	4 800	4 840	-0,21 %	93	449 770	4 840	29,07 %	370,00	3-mai-21	7,64 %	6,05
BOAC	BANK OF AFRICA CI	4 600	4 600	4 800	4,35 %	978	4 540 250	4 800	30,61 %	315,00	12-mai-21	6,56 %	6,75
BOAM	BANK OF AFRICA ML	1 985	1 990	2 000	0,76 %	483	962 015	2 000	77,78 %	271,00	15-mai-19		58,48
BOAN	BANK OF AFRICA NG	4 330	4 350	4 490	3,70 %	694	3 030 505	4 490	28,29 %	429,66	6-mai-21	9,57 %	7,87
BOAS	BANK OF AFRICA SENEGAL	2 230	2 250	2 295	2,91 %	1 261	2 859 095	2 295	53,51 %	161,01	1-juin-21	7,02 %	7,18
CBIBF	CORIS BANK INTERNATIONAL	8 745	8 700	8 745	0,00 %	78	678 795	8 745	7,96 %	406,00	6-juil.-21	4,64 %	8,14
ECOC	ECOBANK COTE D'IVOIRE	4 000	3 995	4 000	0,00 %	633	2 527 950	4 000	2,70 %	294,30	6-mai-21	7,36 %	7,34
ETIT	ECOBANK TRANS. INCORP. TG	13	13	13	0,00 %	160 603	2 087 839	13	0,00 %	1,21	28-avr.-17		4,35
NSBC	NSIA BANQUE COTE D'IVOIRE	6 190	5 935	6 150	-0,65 %	410	2 437 600	6 150	2,50 %	77,69	27-juil.-20	1,26 %	21,12
ORGT	ORAGROUP TOGO	3 900	3 700	3 980	2,05 %	2 261	8 938 940	3 980	-4,10 %	59,52	17-juil.-20	1,50 %	29,27
SAFC	SAFCA CI	695	695	675	-2,88 %	351	237 185	675	141,07 %	23,04	29-juil.-11		
SGBC	SOCIETE GENERALE COTE D'IVOIRE	9 100	9 295	9 500	4,40 %	521	4 840 860	9 500	17,36 %	368,30	30-juin-21	3,88 %	6,10
SIBC	SOCIETE IVOIRIENNE DE BANQUE	3 725	3 725	3 735	0,27 %	2 603	9 711 005	3 735	38,33 %	360,00	23-juil.-21	9,64 %	6,17
TOTAL						171 296	44 926 559						14,11
SECTEUR - TRANSPORT		539,79	points	→	0,00 %								
SDSC	BOLLORE	2 225	2 150	2 225	0,00 %	841	1 798 855	2 225	43,55 %	100,00	11-août-21	4,49 %	9,00
SVOC	MOVIS CI	2 395	SP	SP	0,00 %			2 395	0,00 %	270,00	5-juil.-99		

TOTAL

841

1 798 855

9,00

MARCHE DES ACTIONS

Symbole	Titre	Cours Précédent	Cours du jour		Variation jour	Séance de cotation		Cours Référence	Variation de l'année précédente	Dernier dividende payé		Rdt. Net	PER
			Ouv.	Clôt.		Volume	Valeur			Montant net	Date		
SECTEUR - AGRICULTURE		195,79	points		↓ -0,32 %								
PALC	PALM CI	4 735	4 800	4 730	-0,11 %	1 179	5 707 010	4 730	110,22 %	102,51	27-août-21	2,17 %	20,76
SCRC	SUCRIVOIRE	1 250	1 270	1 285	2,80 %	411	522 245	1 285	157,00 %	40,50	20-août-21	3,15 %	14,08
SICC	SICOR CI	4 425	4 425	4 425	0,00 %	4	17 700	4 425	259,76 %	1 919,00	25-sept.-00		2,68
SOGC	SOGB CI	4 180	4 180	4 250	1,67 %	3 924	16 342 180	4 250	80,85 %	250,00	15-juil.-21	5,88 %	12,00
SPHC	SAPH CI	4 250	4 250	4 130	-2,82 %	535	2 210 510	4 130	195,00 %	132,30	24-août-21	3,20 %	14,14
TOTAL						6 053	24 799 645						12,73
SECTEUR - DISTRIBUTION		336,25	points		↑ 1,15 %								
ABJC	SERVAIR ABIDJAN CI	1 350	1 350	1 425	5,56 %	289	391 000	1 425	14,92 %	164,96	30-sept.-19		
BNBC	BERNABE CI	1 820	1 955	1 955	7,42 %	27 586	53 758 260	1 955	225,83 %	45,00	19-juil.-19		20,56
CFAC	CFAO MOTORS CI	850	850	850	0,00 %	375	318 450	850	136,11 %	22,15	15-juil.-21	2,61 %	40,79
PRSC	TRACTAFRIC MOTORS CI	3 110	3 115	3 115	0,16 %	355	1 071 915	3 115	41,91 %	162,90	2-sept.-21	5,23 %	17,12
SHEC	VIVO ENERGY CI	870	840	865	-0,57 %	21 584	18 265 255	865	44,17 %	63,90	26-nov.-20	7,39 %	
TTLC	TOTAL CI	1 900	1 850	1 945	2,37 %	434	829 355	1 945	22,33 %	113,51	25-sept.-20	5,84 %	16,01
TTLS	TOTAL SN	1 715	1 740	1 740	1,46 %	167	290 580	1 740	-3,33 %	223,60	30-juil.-21	12,85 %	9,35
TOTAL						50 790	74 924 815						20,76
AUTRES SECTEURS		857,55	points		↑ 6,92 %								
STAC	SETAO CI	650	695	695	6,92 %	251	171 945	695	148,21 %	66,15	16-juil.-21	9,52 %	4,03
TOTAL						251	171 945						4,03
TOTAL - Marché des actions						322 396	1 055 788 264						

MARCHE DES DROITS

Symbole	Titre	Cours Précédent	Cours du jour		Variation jour	Séance de cotation		Cours Référence	Variation depuis l'origine	Parité	Periode de négociation	
			Ouv.	Clôt.		Volume	Valeur				Début	fin
TOTAL												
TOTAL - Marché des droits												

TROISIEME COMPARTIMENT - BRVM PETITES CAPITALISATIONS

Symbole	Titre	Cours Précédent	Cours du jour		Variation jour	Séance de cotation		Cours Référence	Variation depuis l'origine
			Ouv.	Clôt.		Volume	Valeur		
TOTAL									
TOTAL - 3ème Compartiment - BRVM PC									

Légende:
 (-) Variation depuis son introduction le 16 avril 2019
 Cours du jour: Ouv.: Ouverture Clôt.: Clôture Moy.: Moyen
 Mentions : NC: Non Coté Ex-c: Ex-coupon Ex-d: Ex-droit SP: Suspendu Val-T: Valeur Théorique
 PER = Cours / BNPA selon les données disponibles Rdt. Net: Rendement net (DNPA / Cours)
 Comp.: 1 - Premier Compartiment 2 - Second Compartiment 3 - Compartiment de croissance
 Ratio de liquidité = Titres échangés / Volume des ordres de vente
 : Progression de l'indice sectoriel : Stabilité de l'indice sectoriel : Recul de l'indice sectorie

MARCHE DES OBLIGATIONS

Symbole	Titre	Valeur nominale	Cours Précédent	Cours du jour	Cours Référence	Séance de cotation		Coupon couru	Coupon d'intérêt		Type Amort	
						Volume	Valeur	Période Montant net Eché.				
OBLIGATIONS D'ETAT												
EOM.01	ETAT DU MALI 6.20% 2016-2023	3 332	3 332	NC	3 332.33			64,52	A	206,58	23-mai-22	ACD
EOM.02	Etat du Mali 6.50% 2017-2024	6 000	6 000	NC	6 000			157,07	A	390,00	20-avr.-22	AC
EOM.03	ETAT DU MALI 6,50 % 2018-2025	10 000	9 800	NC	9 800			612,60	A	650,00	5-oct.-21	AC
EOM.04	ETAT DU MALI 6,50% 2019-2027	10 000	10 000	NC	10 000			113,97	A	650,00	12-juil.-22	AC
EOM.05	ETAT DU MALI 6,50% 2020-2028	10 000	10 000	10 000	10 000	7	70 000	304,52	A	650,00	27-mars-22	ACD
EOM.06	ETAT DU MALI 6,50% 2020-2027	10 000	10 500	NC	10 500			512,88	A	650,00	30-nov.-21	AC
EOM.07	ETAT DU MALI 6.50% 2021-2031	10 000	10 500	NC	10 500			268,90	A	650,00	16-avr.-22	AC
EOS.05	ETAT SENEGAL 6.50% 2013-2023	10 000	10 000	NC	10 000			83,02	S	325,00	29-janv.-22	ACD
EOS.06	ETAT SENEGAL 6.50% 2014-2021	1 000	1 030	NC	1 030			19,43	S	32,50	27-nov.-21	ACD
EOS.07	ETAT SENEGAL 6.30% 2015-2025	10 000	10 500	NC	10 500			193,32	S	317,59	25-nov.-21	ACD
TPBF.010	TPBF 6,50% 2020 - 2028	10 000	10 050	NC	10 050			314,40	S	325,00	20-sept.-21	ACD
TPBF.011	TPBF 6,50 % 2020-2028	10 000	10 000	NC	10 000			118,34	S	325,00	9-janv.-22	ACD
TPBF.012	TPBF 6.50% 2021-2031	10 000	10 500	NC	10 500			312,36	S	325,00	21-sept.-21	ACD
TPBF.013	TPBF 6,50 % 2021 - 2031	10 000	10 400	NC	10 400			247,28	S	650,00	6-janv.-22	ACD
TPBF.04	TPBF 6.50% 2017-2027	10 000	10 000	NC	10 000			80,14	S	327,67	31-janv.-22	ACD
TPBF.05	TPBF 6,50% 2017-2024	10 000	10 500	NC	10 500			136,75	S	325,00	29-déc.-21	ACD
TPBF.06	TPBF 6.50% 2018-2025	10 000	10 500	NC	10 500			179,86	S	325,89	5-déc.-21	ACD
TPBF.07	TPBF 6,50% 2018- 2025	10 000	10 000	NC	10 000			215,49	S	325,00	15-nov.-21	AC
TPBF.08	TPBF 6,50% 2019-2027	10 000	10 000	NC	10 000			233,29	S	327,67	6-nov.-21	ACD
TPBF.09	TPBF 6,50% 2019 - 2027	10 000	10 500	10 500	10 500	7	73 500	282,38	S	325,00	8-oct.-21	ACD
TPBJ.01	TPBJ 6.50% 2017-2027	10 000	10 500	10 500	10 500	85	863 300	284,93	A	650,00	7-avr.-22	ACD
TPBJ.02	TPBJ 6.50% 2018-2025	10 000	10 000	10 500	10 500	154	1 543 500	190,76	S	325,00	29-nov.-21	ACD
TPBJ.03	TPBJ 6,50% 2020-2028	10 000	10 000	NC	10 000			35,62	A	650,00	25-août-22	AC
TPCI.016	TPCI 6.55% 2014-2022	10 000	10 050	NC	10 050			209,96	A	655,00	20-mai-22	ACD
TPCI.017	TPCI 3% 2014-2024	10 000	10 000	NC	10 000			71,31	S	150,00	19-déc.-21	ACD
TPCI.018	TPCI 5.85% 2014-2021	10 000	10 000	NC	10 000			139,06	S	292,50	19-déc.-21	ACD
TPCI.019	TPCI 5.99% 2015-2025	10 000	10 000	NC	10 000			201,85	A	599,00	14-mai-22	ACD
TPCI.020	TPCI 5.85% 2015-2022	10 000	10 000	NC	10 000			258,93	S	292,50	5-oct.-21	ACD
TPCI.021	TPCI 6% 2016-2028	10 000	10 000	NC	10 000			261,37	A	600,00	8-avr.-22	ACD
TPCI.022	TPCI 5.90% 2016 - 2026	10 000	10 000	NC	10 000			147,10	A	590,00	15-juin-22	ACD
TPCI.023	TPCI 5.90% 2016-2026	10 000	10 070	NC	10 070			486,55	A	590,00	17-nov.-21	ACD
TPCI.024	TPCI 6.25% 2017-2029	10 000	10 500	NC	10 500			285,18	S	312,50	30-sept.-21	ACD
TPCI.025	TPCI 5,95% 2017-2024 A	10 000	10 000	NC	10 000			232,47	S	297,50	24-oct.-21	ACD
TPCI.026	TPCI 5,95% 2017-2024 B	10 000	10 200	NC	10 200			205,34	S	297,50	10-nov.-21	ACD
TPCI.027	TPCI 6% 2017-2025	10 000	10 000	NC	10 000			126,23	S	300,00	29-déc.-21	ACD
TPCI.028	TPCI 6% 2018 - 2026	10 000	10 500	NC	10 500			70,68	A	600,00	2-août-22	ACD
TPCI.029	TPCI 6% 2018-2026	10 000	9 900	NC	9 900			542,47	A	600,00	19-oct.-21	ACD
TPCI.030	TPCI 5,95% 2018-2025	9 000	9 000	NC	9 000			136,44	S	268,48	13-déc.-21	ACD
TPCI.031	TPCI 5,75% 2019 - 2026	10 000	10 000	NC	10 000			135,48	A	575,00	20-juin-22	ACD
TPCI.032	TPCI 2,23% 2019-2026	10 000		NC				157,63	A	669,00	20-juin-22	ACD
TPCI.033	TPCI 5.75% 2019-2026	10 000	10 500	NC	10 500			280,41	A	575,00	20-mars-22	ACD
TPCI.034	TPCI 6% 2019-2029	10 000	9 999	NC	9 999			292,60	A	600,00	20-mars-22	ACD
TPCI.035	TPCI 5,75% 2019 -2026	10 000	10 100	NC	10 100			102,40	A	575,00	11-juil.-22	ACD
TPCI.036	TPCI 5,75% 2019- 2026	10 000	10 000	NC	10 000			37,81	A	575,00	21-août-22	ACD
TPCI.037	TPCI 5,80% 2019-2026	10 000	10 000	NC	10 000			451,29	A	580,00	4-déc.-21	ACD
TPCI.038	TPCI 5,75% 2019-2026	10 000	10 000	NC	10 000			447,40	A	575,00	4-déc.-21	ACD
TPCI.039	TPCI 5,75% 2019 - 2026	10 000	10 500	NC	10 500			523,01	A	575,00	17-oct.-21	ACD
TPCI.040	TPCI 5,75% 2019-2026	10 000	10 000	NC	10 000			389,11	A	575,00	10-janv.-22	ACD
TPCI.041	TPCI 5,80% 2020-2027	10 000	10 700	10 700	10 700	10 710	107 107 000	314,63	A	580,00	28-févr.-22	ACD
TPCI.042	TPCI 5,90% 2020-2030	10 000	10 500	10 000	10 000	320	3 200 000	320,05	A	590,00	28-févr.-22	ACD
TPCI.043	TPCI 5,90% 2020 - 2030	10 000	10 500	10 500	10 500	74	765 000	232,77	A	590,00	23-avr.-22	ACD
TPCI.044	TPCI 5,80% 2020 - 2027	10 000	10 000	NC	10 000			228,82	A	580,00	23-avr.-22	ACD
TPCI.045	TPCI 5,80% 2020 -2027	10 000	10 000	NC	10 000			143,01	A	580,00	16-juin-22	ACD
TPCI.046	TPCI 5,90% 2020 - 2030	10 000	10 300	NC	10 300			145,48	A	590,00	16-juin-22	ACD
TPCI.047	TPCI 5,80% 2020 - 2027	10 000	10 000	NC	10 000			143,01	A	580,00	16-juin-22	ACD
TPCI.048	TPCI 5,80% 2020- 2027	10 000	10 000	NC	10 000			74,68	A	580,00	29-juil.-22	ACD
TPCI.049	TPCI 5,90% 2020- 2030	10 000	10 085	NC	10 085			75,97	A	590,00	29-juil.-22	ACD
TPCI.050	TPCI 5,90% 2020-2030	10 000	10 000	NC	10 000			27,48	A	590,00	28-août-22	ACD
TPCI.051	TPCI 5,80% 2020-2027	10 000	10 000	NC	10 000			551,40	A	580,00	2-oct.-21	ACD
TPCI.052	TPCI 5,90% 2020-2030	10 000	10 300	NC	10 300			560,90	A	590,00	2-oct.-21	ACD

mardi 14 septembre 2021

TPCI.O53	TPCI 5,80% 2020-2027	10 000	10 000	NC	10 000			510,08	A	580,00	28-oct.-21	ACD
TPCI.O54	TPCI 5,90% 2020-2030	10 000	10 100	NC	10 100			518,88	A	590,00	28-oct.-21	ACD
TPCI.O55	TPCI 5,80% 2020-2027	10 000	10 500	NC	10 500			419,51	A	580,00	24-déc.-21	ACD
TPCI.O56	TPCI 5,90% 2020-2030	10 000	10 300	NC	10 300			426,74	A	590,00	24-déc.-21	ACD
TPCI.O57	TPCI 5,80% 2020-2027	10 000	10 000	NC	10 000			473,53	A	580,00	20-nov.-21	ACD
TPCI.O58	TPCI 5,80% 2021-2028	10 000	9 950	NC	9 950			300,33	A	580,00	9-mars-22	ACD
TPCI.O59	TPCI 5,90% 2021-2031	10 000	10 400	NC	10 400			305,51	A	590,00	9-mars-22	ACD
TPCI.O60	TPCI 5,80% 2021-2028	10 000	10 000	NC	10 000			197,04	A	580,00	13-mai-22	ACD
TPCI.O61	TPCI 5,90% 2021-2031	10 000	10 000	NC	10 000			200,44	A	590,00	13-mai-22	ACD
TPCI.O62	TPCI 5,80 % 2021 -2028	10 000	10 000	NC	10 000			120,77	A	580,00	30-juin-22	ACD
TPCI.O63	TPCI 5,90% 2021 -2031	10 000	10 000	NC	10 000			29,11	A	590,00	30-juin-22	ACD
TPNE.O1	TRESOR PUBLIC DU NIGER 6,50% 2019-2026	10 000	10 500	10 500	10 500	54	562 000	302,74	A	650,00	28-mars-22	ACD
TPNE.O2	TRESOR PUBLIC DU NIGER 6,50% 2019 - 2026	10 000	10 500	NC	10 500			78,36	A	650,00	1-août-22	ACD
TPNE.O3	TRESOR PUBLIC DU NIGER 6,5% 2020-2027	10 000	10 200	10 500	10 500	10	105 000	80,14	A	650,00	31-juil.-22	ACD
TOTAL						11 421	114 289 300					

OBLIGATIONS REGIONALES

BIDC.O4	BIDC-EBID 6.10% 2017-2027	7 500	7 500	NC	7 500			112,81	A	457,50	16-juin-22	ACD
BIDC.O5	BIDC-EBID 6,40% 2019-2026	10 000	10 500	NC	10 500			111,30	S	320,00	12-janv.-22	ACD
BIDC.O6	BIDC-EBID 6,50 % 2021-2028	10 000	10 500	10 500	10 500	16 689	166 895 000	211,92	S	327,67	18-nov.-21	ACD
BOAD.O12	BOAD 5.95% 2014-2021	10 000	10 050	NC	10 050			427,10	A	595,00	26-déc.-21	ACD
CRRH.O1	CRRH-UEMOA 6.10% 2012-2022	10 000	9 925	NC	9 925			53,04	S	305,00	13-févr.-22	AC
CRRH.O2	CRRH-UEMOA 6.10% 2012-2024	10 000	10 000	NC	10 000			49,30	S	305,00	17-juil.-22	AC
CRRH.O3	CRRH-UEMOA 6% 2013-2023	10 000	10 000	NC	10 000			231,15	S	300,00	26-oct.-21	AC
CRRH.O4	CRRH-UEMOA 6% 2014-2024	10 000	9 975	NC	9 975			124,59	S	300,00	30-déc.-21	AC
CRRH.O5	CRRH-UEMOA 5.85% 2015-2025	10 000	10 000	NC	10 000			113,52	S	290,10	4-janv.-22	AC
CRRH.O6	CRRH-UEMOA 5.85% 2016-2026	10 000	10 000	NC	10 000			116,05	S	292,50	3-janv.-22	ACD
CRRH.O7	CRRH-UEMOA 5.95% 2017-2029	7 083	7 083	NC	7 083			145,52	S	223,13	17-nov.-21	AC
CRRH.O8	CRRH-UEMOA 5.95% 2018-2030	7 917	7 898	NC	7 897.67			109,39	S	235,52	21-déc.-21	AC
CRRH.O9	CRRH-UEMOA 6.05% 2018-2033	8 333	8 333	NC	8 333			117,09	S	252,08	21-déc.-21	AC
TOTAL						16 689	166 895 000					

OBLIGATIONS PRIVEES

BHSN.O1	DIASPORA BONDS BHS 6,25% 2019-	10 000	10 500	NC	10 500			111,17	S	309,93	10-janv.-22	ACD
FNSBC.O1	FCTC NSIA BANQUE 7 % 2020-2025 (*)	8 333	8 333	NC	8 333.33			149,13	T	152,44	16-sept.-21	ACD
PADS.O3	PAD 6,60% 2020-2027	10 000	10 000	NC	10 000			266,89	S	330,00	19-oct.-21	ACD
SNLC.O1	SENELEC 6,50% 2018-2025	8 000	8 400	NC	8 400			241,63	S	260,00	27-sept.-21	AC
SNTS.O2	SONATEL 6,50% 2020-2027	10 000	10 000	NC	10 000			100,47	S	308,11	16-janv.-22	ACD
TOTAL						0	0					

SUKUK ET TITRES ASSIMILES

SUKCI.S2	SUKUK CI 5.75% 2016-2023	10 000	10 400	NC	10 400			11,18	S	289,10	7-mars-22	ACD
SUKSN.S2	SUKUK SN 6% 2016-2026	10 000	10 400	NC	10 400			83,33	S	306,67	26-janv.-22	ACD
SUKTG.S1	SUKUK TG 6.5% 2016-2026	10 000	10 300	NC	10 300			57,52	S	377,99	17-févr.-22	ACD
TOTAL						0	0					

TOTAL - Marché des obligations

28 110 281 184 300

Légende :
 (#) (*) Ex-Coupon couru (#)Cours de référence amorti / Coupon couru Ex-c (#)Ex-marge de profits
 Cours du jour: Ouv.: Ouverture Clôt.: Clôture Moy.: Moyen
 Type Amort: Type d'Amortissement IF: In Fine AC: Amortissement Constant AD: Amortissement Dégressif ACD: Amortissement Constant Différé
 Période: Périodicité de paiement des coupons A: Annuelle S: Semestrielle T: Trimestrielle
 Eché.: Échéance de paiement des intérêts
 Mentions: NC: Non Coté Ex-c: Ex-coupon ou Ex-droit SP: Suspendu

INFORMATIONS

OPERATIONS EN COURS

Emetteur	Opération
TOTAL	Païement de dividendes de 109,314 F CFA net par action, le 27/09/2021

AVIS

Entité	N°	Nature	Objet
--------	----	--------	-------

COMMUNIQUES

Emetteur	N°	Nature	Objet
ECOBANK CI	20210914	Rapport d'activités du 1er semestre	Rapport d'activités du 1er semestre 2021 - ECOBANK CI

QUANTITES RESIDUELLES

MARCHE DES ACTIONS

Symbole	Titre	Quantité résiduelle à l'achat	Cours Achat / Vente			Quantité résiduelle à la vente	Cours de Référence
ABJC	SERVAIR ABIDJAN CI	15	1,350	/	1,425	288	1 425
BICC	BICI CI	40	5,800	/	6,100	323	6 100
BNBC	BERNABE CI	40	1,855	/	1,955	3 041	1 955
BOAB	BANK OF AFRICA BN	1	4,505	/	4,645	839	4 590
BOABF	BANK OF AFRICA BF	5	4,830	/	4,840	5	4 840
BOAC	BANK OF AFRICA CI	200	4,605	/	4,800	107	4 800
BOAM	BANK OF AFRICA ML	199	1,990	/	2,000	10 468	2 000
BOAN	BANK OF AFRICA NG	25	4,425	/	4,650	1	4 490
BOAS	BANK OF AFRICA SENEGAL	10	2,230	/	2,295	230	2 295
CABC	SICABLE CI	3	1,345	/	1,350	612	1 345
CBIBF	CORIS BANK INTERNATIONAL	117	8,705	/	8,745	38	8 745
CFAC	CFAO MOTORS CI	380	830	/	850	2 170	850
CIEC	CIE CI	50	1,985	/	1,990	37	1 990
ECOC	ECOBANK COTE D'IVOIRE	10	3,935	/	4,000	5 146	4 000
ETIT	ECOBANK TRANS. INCORP. TG			/	Marché	11 103 076	13
FTSC	FILTISAC CI	1 020	1,865	/	1,900	18 235	1 900
NEIC	NEI-CEDA CI	180	520	/	525	164	525
NSBC	NSIA BANQUE COTE D'IVOIRE	15	6,050	/	6,150	81	6 150
NTLC	NESTLE CI	100	3,900	/	3,945	228	3 900
ONTBF	ONATEL BF	32	3,920	/	3,995	10	3 920
ORGT	ORAGROUP TOGO	194	3,700	/	3,975	5	3 980
PALC	PALM CI	52	4,730	/	4,990	10	4 730
PRSC	TRACTAFRIC MOTORS CI	10	3,000	/	3,115	804	3 115
SAFC	SAFCA CI	12	675	/	695	1 000	675
SCRC	SUCRIVOIRE	30	1,265	/	1,295	129	1 285
SDCC	SOE CI	1 238	4,250	/	4,300	5	4 200
SDSC	BOLLORE	250	2,060	/	2,225	1 970	2 225
SEMC	CROWN SIEM CI	1 449	635	/	645	486	635
SGBC	SOCIETE GENERALE COTE D'IVOIRE	12	9,200	/	9,500	199	9 500
SHEC	VIVO ENERGY CI	60	840	/	865	195	865
SIBC	SOCIETE IVOIRIENNE DE BANQUE	2 366	3,735	/	3,740	114	3 735
SICC	SICOR CI			/	4,425	51	4 425
SIVC	AIR LIQUIDE CI	1	455	/	460	111	455
SLBC	SOLIBRA CI	1	104,165	/	105,000	99	104 165
SMBC	SMB CI	90	6,885	/	7,125	10	6 885
SNTS	SONATEL SN	10	13,420	/	13,495	10	13 500
SOGC	SOGB CI	20	4,060	/	4,240	5 000	4 250
SPHC	SAPH CI	189	4,100	/	4,130	73	4 130
STAC	SETAO CI	20	670	/	695	761	695
STBC	SITAB CI	313	3,700	/	3,705	2	3 700
SVOC	MOVIS CI			/			2 395
TTLC	TOTAL CI	4	1,860	/	1,945	111	1 945
TTLS	TOTAL SN	310	1,720	/	1,740	433	1 740
TTRC	TRITURAF CI-Ste en Liquidation			/			490
UNLC	UNILEVER CI	65	4,550	/			4 550
UNXC	UNIWAX CI	100	1,990	/	2,000	469	2 000

QUANTITES RESIDUELLES

MARCHE DES DROITS

Symbole	Titre	Quantité résiduelle à l'achat	Cours Achat / Vente	Quantité résiduelle à la vente	Cours de Référence
---------	-------	-------------------------------	---------------------	--------------------------------	--------------------

TROISIEME COMPARTIMENT - BRVM PETITES CAPITALISATIONS

Symbole	Titre	Quantité résiduelle à l'achat	Cours Achat / Vente	Quantité résiduelle à la vente	Cours de Référence
---------	-------	-------------------------------	---------------------	--------------------------------	--------------------

QUANTITES RESIDUELLES

MARCHE DES OBLIGATIONS

Symbole	Titre	Quantité résiduelle à l'achat	Cours Achat / Vente	Quantité résiduelle à la vente	Cours de Référence
BHSN.01	DIASPORA BONDS BHS 6,25% 2019-		/		10 500
FNSBC.01	FCTC NSIA BANQUE 7 % 2020-2025		/		8 333
PADS.03	PAD 6,60% 2020-2027		/		10 000
SNLC.01	SENELEC 6,50% 2018-2025		/ 8,000	99	8 400
SNTS.02	SONATEL 6,50% 2020-2027		/		10 000
EOM.01	ETAT DU MALI 6.20% 2016-2023	73	3,332	/	3 332
EOM.02	Etat du Mali 6.50% 2017-2024		/		6 000
EOM.03	ETAT DU MALI 6,50 % 2018-2025	100	9,800	/	9 800
EOM.04	ETAT DU MALI 6,50% 2019-2027		/		10 000
EOM.05	ETAT DU MALI 6,50% 2020-2028		/		10 000
EOM.06	ETAT DU MALI 6,50% 2020-2027		/ 10,500	1 960	10 500
TPNE.02	TRESOR PUBLIC DU NIGER 6,50% 2019 - 2026		/ 10,500	1 985	10 500
TPNE.03	TRESOR PUBLIC DU NIGER 6,5% 2020-2027	85	10,200	/ 10,500	65 10 500
TPCI.059	TPCI 5,90% 2021-2031		/		10 400
TPCI.060	TPCI 5,80% 2021-2028		/		10 000
TPCI.061	TPCI 5,90% 2021-2031		/		10 000
TPCI.062	TPCI 5,80 % 2021 -2028		/ 10,015	900	10 000
TPCI.063	TPCI 5,90% 2021 -2031		/		10 000
TPNE.01	TRESOR PUBLIC DU NIGER 6,50% 2019-2026	60	10,000	/ 10,500	2 300 10 500
TPCI.053	TPCI 5,80% 2020-2027		/		10 000
TPCI.054	TPCI 5,90% 2020-2030		/		10 100
TPCI.055	TPCI 5,80% 2020-2027		/ 10,500	980	10 500
TPCI.056	TPCI 5,90% 2020-2030		/		10 300
TPCI.057	TPCI 5,80% 2020-2027		/		10 000
TPCI.058	TPCI 5,80% 2021-2028		/		9 950
TPCI.047	TPCI 5,80% 2020 - 2027		/		10 000
TPCI.048	TPCI 5,80% 2020- 2027	25	9,900	/	10 000
TPCI.049	TPCI 5,90% 2020- 2030		/		10 085
TPCI.050	TPCI 5,90% 2020-2030		/		10 000
TPCI.051	TPCI 5,80% 2020-2027		/		10 000
TPCI.052	TPCI 5,90% 2020-2030		/		10 300
TPCI.041	TPCI 5,80% 2020-2027		/ 10,700	1 975	10 700
TPCI.042	TPCI 5,90% 2020-2030		/		10 000
TPCI.043	TPCI 5,90% 2020 - 2030		/ 10,500	2 953	10 500
TPCI.044	TPCI 5,80% 2020 - 2027		/		10 000
TPCI.045	TPCI 5,80% 2020 -2027		/		10 000
TPCI.046	TPCI 5,90% 2020 - 2030		/		10 300
TPCI.035	TPCI 5,75% 2019 -2026		/ 10,200	2	10 100
TPCI.036	TPCI 5,75% 2019- 2026		/		10 000
TPCI.037	TPCI 5,80% 2019-2026		/		10 000
TPCI.038	TPCI 5,75% 2019-2026		/		10 000
TPCI.039	TPCI 5,75% 2019 - 2026		/		10 500
TPCI.040	TPCI 5,75% 2019-2026		/		10 000
TPCI.029	TPCI 6% 2018-2026	25	9,800	/ 10,000	5 9 900
TPCI.030	TPCI 5,95% 2018-2025	20	8,730	/	9 000
TPCI.031	TPCI 5,75% 2019 - 2026		/		10 000
TPCI.032	TPCI 2,23% 2019-2026		/		10 000
TPCI.033	TPCI 5.75% 2019-2026		/ 10,500	1 990	10 500
TPCI.034	TPCI 6% 2019-2029		/ 10,000	108	9 999

mardi 14 septembre 2021

TPCI.O23	TPCI 5.90% 2016-2026			/			10 070
TPCI.O24	TPCI 6.25% 2017-2029			/			10 500
TPCI.O25	TPCI 5,95% 2017-2024 A			/			10 000
TPCI.O26	TPCI 5,95% 2017-2024 B			/			10 200
TPCI.O27	TPCI 6% 2017-2025			/			10 000
TPCI.O28	TPCI 6% 2018 - 2026	25	9,800	/			10 500
TPCI.O17	TPCI 3% 2014-2024			/			10 000
TPCI.O18	TPCI 5.85% 2014-2021			/			10 000
TPCI.O19	TPCI 5.99% 2015-2025			/			10 000
TPCI.O20	TPCI 5.85% 2015-2022			/			10 000
TPCI.O21	TPCI 6% 2016-2028			/	10,050	78	10 000
TPCI.O22	TPCI 5.90% 2016 - 2026			/			10 000
TPBF.O8	TPBF 6,50% 2019-2027	4	9,900	/			10 000
TPBF.O9	TPBF 6,50% 2019 - 2027			/			10 500
TPBJ.O1	TPBJ 6.50% 2017-2027	2	10,000	/	10,500	3	10 500
TPBJ.O2	TPBJ 6.50% 2018-2025			/	10,500	3	10 500
TPBJ.O3	TPBJ 6,50% 2020-2028			/			10 000
TPCI.O16	TPCI 6.55% 2014-2022			/			10 050
TPBF.O12	TPBF 6.50% 2021-2031			/	10,500	1 990	10 500
TPBF.O13	TPBF 6,50 % 2021 - 2031			/	10,400	11	10 400
TPBF.O4	TPBF 6.50% 2017-2027			/			10 000
TPBF.O5	TPBF 6,50% 2017-2024			/			10 500
TPBF.O6	TPBF 6.50% 2018-2025			/			10 500
TPBF.O7	TPBF 6,50% 2018- 2025			/	10,500	14	10 000
EOM.O7	ETAT DU MALI 6.50% 2021-2031			/	10,400	60	10 500
EOS.O5	ETAT SENEGAL 6.50% 2013-2023			/			10 000
EOS.O6	ETAT SENEGAL 6.50% 2014-2021			/			1 030
EOS.O7	ETAT SENEGAL 6.30% 2015-2025	24	10,000	/			10 500
TPBF.O10	TPBF 6,50% 2020 - 2028			/			10 050
TPBF.O11	TPBF 6,50 % 2020-2028			/			10 000
BIDC.O4	BIDC-EBID 6.10% 2017-2027			/			7 500
BIDC.O5	BIDC-EBID 6,40% 2019-2026	39	10,200	/	10,500	948	10 500
BIDC.O6	BIDC-EBID 6,50 % 2021-2028	980	10,002	/	10,500	1 300	10 500
BOAD.O12	BOAD 5.95% 2014-2021			/			10 050
CRRH.O1	CRRH-UEMOA 6.10% 2012-2022			/			9 925
CRRH.O2	CRRH-UEMOA 6.10% 2012-2024			/			10 000
CRRH.O9	CRRH-UEMOA 6.05% 2018-2033			/			8 333
CRRH.O3	CRRH-UEMOA 6% 2013-2023			/			10 000
CRRH.O4	CRRH-UEMOA 6% 2014-2024			/			9 975
CRRH.O5	CRRH-UEMOA 5.85% 2015-2025			/			10 000
CRRH.O6	CRRH-UEMOA 5.85% 2016-2026			/			10 000
CRRH.O7	CRRH-UEMOA 5.95% 2017-2029			/			7 083
CRRH.O8	CRRH-UEMOA 5.95% 2018-2030			/			7 898

SUKUK ET TITRES ASSIMILES

Symbole	Titre	Quantité résiduelle à l'achat	Cours Achat / Vente	Quantité résiduelle à la vente	Cours de Référence
SUKCI.S2	SUKUK CI 5.75% 2016-2023		/		10 400
SUKSN.S2	SUKUK SN 6% 2016-2026		/		10 400
SUKTG.S1	SUKUK TG 6.5% 2016-2026		/		10 300

CALENDRIER DES ASSEMBLEES GENERALES

ANNEE : 2021

Société	Nature	Date	Heure	Lieu
NSBC	Ordinaire	06/08/2021	10:00:00	Maison du Patronat Ivoirien (CGECI) sise à Abidjan Plateau, Avenue Lamblin
TOTAL SENEGAL S.A.	Mixte	30/06/2021	17:00:00	Lamantin Beach Hôtel et par VISIOCONFERENCE
BERNABE CI	Ordinaire	28/06/2021	10:00:00	Salle de conférence du Radisson Blu Hôtel situé près de l'Aéroport d'Abidjan
UNIWAX CI	Ordinaire	25/06/2021	09:00:00	Espace Latrille Events, sis à Abidjan Commune de Cocody, aux Deux-Plateaux (Carrefour Duncan)
TRACTAFRIC CI	Ordinaire	24/06/2021	10:00:00	Hôtel AZALAI sis Marcory, Bd VGE, en face de Cap Sud, à côté de la banque BGFI
FILTISAC CI	Ordinaire	24/06/2021	11:00:00	Espace Latrille Events, sis à Abidjan Commune de Cocody, aux Deux-Plateaux Boulevard Latrille
BOLLORE TRANSPORT & LOGISTICS	Ordinaire	24/06/2021	10:00:00	Salle Lougah François du palais de la culture sis à Treichville
SAFCA CI	Ordinaire	23/06/2021	10:00:00	Siège de la société, sis à Abidjan, 1, Rue des Carrossiers, Zone 3 C (Face SOCOCE Treichville)
SODECI	Ordinaire	22/06/2021	08:30:00	Visioconférence
TOTAL	Mixte	21/06/2021	10:00:00	Espace Latrille Events, sis à Abidjan Commune de Cocody, aux Deux-Plateaux Boulevard Latrille
CIE CI	Ordinaire	21/06/2021	08:30:00	Visioconférence
PALM CI	Ordinaire	18/06/2021	09:30:00	Visioconférence
ORAGROUP	Mixte	18/06/2021	10:00:00	Hôtel 2 Février, Lomé TOGO
SUCRIVOIRE	Ordinaire	17/06/2021	09:30:00	Visioconférence
BICI CI	Ordinaire	17/06/2021	10:00:00	Auditorium de la Maison des Entreprises (CGECI) sise au Plateau
SOGB	Ordinaire	17/06/2021	11:00:00	Immeuble CRRAE - UEMOA sis à Abidjan Plateau
NEI-CEDA CI	Ordinaire	16/06/2021	10:00:00	Hôtel TIAMA, Abidjan-Plateau
CFAO MOTORS CI	Ordinaire	15/06/2021	09:00:00	Siège social sis à Abidjan Treichville, 117, Boulevard de Marseille
SETAO CI	Ordinaire	15/06/2021	10:00:00	Hôtel TIAMA (salon EBENE), Abidjan-Plateau
SAPH CI	Ordinaire	14/06/2021	09:30:00	Visioconférence
NESTLE CI	Ordinaire	04/06/2021	10:00:00	Visioconférence
AIR LIQUIDE CI	Ordinaire	04/06/2021	09:00:00	Salle de conférence de la CRRAE-UMOA, à Abidjan
SITAB	Ordinaire	03/06/2021	10:00:00	SALLE JEWELS de la CGECI (Plateau)
SMB	Ordinaire	01/06/2021	09:30:00	Angle du Boulevard de la République et de l'Avenue Lamblin
ECOBANK TG	Mixte	27/05/2021	10:30:00	Visioconférence
SOLIBRA	Mixte	21/05/2021	09:00:00	Espace CRISTAL 8, rue du Chevalier de Clieu Zone 4 C « Salle PLATINIUM » ABIDJAN
SGB CI	Mixte	19/05/2021	09:00:00	Espace Latrille Events, sis à Abidjan Commune de Cocody, aux Deux-Plateaux Boulevard Latrille
SIB	Ordinaire	17/05/2021	09:00:00	Maison de l'Entreprise (siège du Patronat Ivoirien), Abidjan-Plateau à l'Angle du Boulevard de la République
SONATEL	Ordinaire	28/04/2021	10:00:00	Visioconférence
ONATEL BF	Ordinaire	27/04/2021	14:00:00	Hôtel SOPATEL SILMANDE, OUAGADOUGOU-BURKINA FASO
UNILEVER CI	Mixte	19/04/2021	08:00:00	Visioconférence
BANK OF AFRICA ML	Mixte	16/04/2021	09:30:00	Siège de la banque
BANK OF AFRICA SN	Ordinaire	16/04/2021	09:30:00	Immeuble Elan II au 2ème Etage, Almadies, Zone 12, Route de Ngor à Dakar
BANK OF AFRICA CI	Ordinaire	15/04/2021	10:00:00	Salle Jewels du Patronat Ivoirien (CGECI) sis à Abidjan Plateau, immeuble MDE
ECOBANK CI	Mixte	08/04/2021	10:00:00	Hôtel Radisson Blu, sis à Abidjan Port Bouët, route de l'aéroport international Felix Houphouët Boigny
BANK OF AFRICA BN	Ordinaire	08/04/2021	10:00:00	Hôtel GOLDEN TULIP à Cotonou
CORIS BANK INTERNATIONAL	Mixte	08/04/2021	09:00:00	Hôtel SOPATEL Silmandé SA, à Ouagadougou
BANK OF AFRICA NG	Ordinaire	07/04/2021	10:00:00	Centre de Formation de la BOA NIGER (BOA-Siège)
BANK OF AFRICA BF	Mixte	01/04/2021	10:00:00	Salle WANGO de LAICO HOTEL OUAGA 2000
SICABLE	Ordinaire	30/03/2021	10:00:00	L'hôtel TIAMA, à ABIDJAN
BANK OF AFRICA SN	Ordinaire	26/03/2021	09:30:00	Immeuble Elan II au 2ème Etage, Almadies, Zone 12, Route de Ngor à Dakar

L'actualité de la BRVM sur nos plateformes digitales

Infos BRVM

Pour recevoir les informations boursières par SMS, souscrivez :



Côte d'Ivoire : *430#
Bénin : *430*15#



Côte d'Ivoire : #139#
Burkina Faso : *310#



Côte d'Ivoire : *431#
Niger : *512*9#
Togo : *310#

Site web

www.brvm.org



Application Mobile

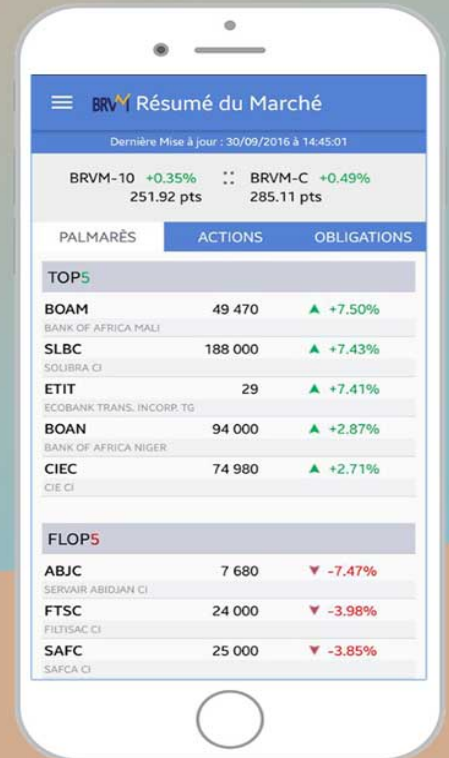

Disponible sur
 Google play

Disponible sur
 App Store

Nous suivre sur :



Abidjan, Côte d'Ivoire

14 Septembre 2021

ECOBANK COTE D'IVOIRE

TABLEAU D'ACTIVITE DU PREMIER SEMESTRE DE L'EXERCICE 2021

COMPTE DE RESULTAT (en millions de FCFA)	Juin 2021	Juin 2020	Année 2020	Variation juin 2021 / juin 2020	
				(%)	Valeur
Produit Net Bancaire	42 268	39 079	86 521	8,2%	3 189
Frais Généraux	- 19 743	- 21 178	- 43 604	-6,8%	1 435
Résultat Brut d'Exploitation	22 525	17 901	42 917	25,8%	4 624
Coût du risque	- 6 312	- 6 043	- 10 804	4,5%	- 269
Résultat Exceptionnel	177	631	297	-71,9%	- 454
Résultat Avant Impôt	16 390	12 489	32 410	31,2%	3 901
Résultat Net	14 740	12 489	30 018	18,0%	2 251

BILAN (en millions de FCFA)	juin 2021	juin 2020	Année 2020	Variation juin 2021 / juin 2020	
				(%)	Valeur
Total Bilan	1 550 394	1 374 237	1 602 345	12,8%	176 157
Crédits nets à la clientèle	576 562	557 933	623 758	3,3%	18 629
Dépôts de la clientèle	1 154 668	873 043	978 576	32,3%	281 625

Les comptes de Ecobank Côte d'Ivoire affichent à la fin du premier semestre 2021, des performances en hausse sur la plupart des indicateurs financiers. Les principaux points à retenir sont les suivants :

- Le total bilan est enregistré à 1 550,4 milliards de FCFA, en hausse de 12,8% par rapport au 30 juin 2020 (1 374,2 milliards de FCFA). Cette progression a été soutenue principalement par la croissance des dépôts (+32,3%), les prêts ayant pour leur part connu un accroissement de 3,3%.
- L'augmentation des revenus (+8,2%) couplée à la baisse des charges (-6,8%) ont permis de contenir la hausse de 4,5% du coût net du risque, occasionnant ainsi une hausse des résultats avant impôt et net de respectivement 31,2% et 18,0%.

Avertissement : Les données du bilan et du compte de résultat portées à votre attention ont été auditées.

SYNTHESE DES RESULTATS FINANCIERS

Les informations communiquées ci-dessous sont relatives au premier semestre de l'exercice 2021 comparées aux données enregistrées à la même période l'année précédente.

Synthèse du compte de résultat

(En millions de FCFA)	Jun 2021	Jun 2020	Variation
Marge nette d'intérêts	28 884	30 208	-4,4%
Produits hors intérêts	13 384	8 871	50,9%
Produit Net Bancaire	42 268	39 079	8,2%
Charges d'exploitation	-19 743	-21 178	-6,8%
Résultat Brut d'Exploitation	22 525	17 901	25,8%
Coût du risque	-6 312	-6 043	4,5%
Résultat d'Exploitation	16 213	11 858	36,7%
Gains ou pertes nets sur actifs immobilisés	177	631	-71,9%
Résultat Avant Impôt	16 390	12 489	31,2%
Impôt sur les bénéfices	-1 650	0	
Résultat Net	14 740	12 489	18,0%

(En millions de FCFA)	Jun 2021	Jun 2020
Rendement des actifs	1,9%	1,8%
Rendement des capitaux propres	23,5%	22,5%
Coût net du risque	-2,0%	-2,0%
Coefficient d'exploitation	46,7%	54,2%

- Le Produit Net Bancaire de 42,3 milliards de FCFA s'est amélioré de 8,2% par rapport à juin 2020.
 - Les produits hors intérêts (commissions nettes) s'affichent à 13,4 milliards de FCFA contre 8,9 milliards de FCFA en juin 2020, soit une hausse de 50,9%. Cette performance s'explique notamment par le rebond observé sur les activités de change.
 - La marge nette d'intérêts à contrario, affiche une régression de 4,4% pour se situer à 28,9 milliards de FCFA en juin 2021, essentiellement due à la baisse des revenus d'intérêts sur les opérations avec la clientèle.
- Le coût du risque continue d'être impacté par la politique d'assainissement du portefeuille, il est en effet en hausse de 0,3 milliard de FCFA par rapport à la même période de l'année dernière, pour atteindre 6,3 milliards de FCFA.

Avertissement : Les données du bilan et du compte de résultat portées à votre attention ont été auditées.

Cette politique visant à l'application stricte du dispositif prudentiel permet en revanche de renforcer la couverture des créances en souffrance.

- Le maintien de la discipline dans la gestion des charges d'exploitation ainsi que la mise en œuvre de certaines initiatives visant à les optimiser ont permis à la banque de limiter le niveau de ces charges sur le premier semestre à 19,7 milliards de FCFA, soit un recul de 6,8% (1,4 milliard de FCFA).
- Le Résultat Avant Impôt au premier semestre 2021 s'établit à 16,4 milliards de FCFA. Il est en hausse de 31,2% par rapport à celui de 12,5 milliards de FCFA réalisé en juin 2020.

Synthèse du Bilan

(En millions de FCFA)	Juin 2021	Juin 2020	Variation
Prêts et avances brutes à la clientèle	622 520	599 755	3,8%
Provisions sur créances en souffrance	-45 958	-41 822	9,9%
Prêts et avances nettes à la clientèle	576 562	557 933	3,3%
Titres de placement	620 812	603 019	3,0%
Dépôts de la clientèle	1 154 668	873 043	32,3%
Capitaux Propres	125 265	110 998	12,9%

- Les dépôts collectés auprès de la clientèle enregistrent une hausse de 32,3% sur la période, passant à 1 154,7 milliards de FCFA en juin 2021 contre 873,0 milliards de FCFA en juin 2020, concrétisant l'orientation stratégique tournée vers la digitalisation et les différentes actions commerciales engagées.
- Les crédits accordés à la clientèle (prêts et avances) affichent une hausse de 3,3% à 576,6 milliards de FCFA en juin 2021 contre 557,9 milliards de FCFA en juin 2020. Cette hausse qui découle de l'accroissement des crédits à court terme a été quelque peu atténuée par la baisse enregistrée sur les comptes ordinaires débiteurs.
- Le relèvement de 9,9% des provisions sur créances en souffrance a permis de rehausser le niveau de couverture des créances douteuses à 81,7%, ce qui reflète la politique de prudence de la banque.
- Le portefeuille titres de la filiale s'établit à 620,8 milliards de FCFA et affiche une progression de 3,0% par rapport à juin 2020 (603,0 milliards de FCFA). Cette hausse résulte essentiellement de la souscription aux titres de placement des Etats de l'espace UEMOA.

Avertissement : Les données du bilan et du compte de résultat portées à votre attention ont été auditées.

18 Août 2021

CALENDRIER DE PAIEMENT DES DIVIDENDES

ANNEE : 2021

Titres	Montant du dividende net par action en FCFA	Numéro de l'Avis	Date de publication de l'Avis au BOC	Ex-dividende	Date de paiement du dividende
				T-2	T
BOA BURKINA FASO	370	051-2021 BRVMDG	12/04/2021	29/04/2021	03/05/2021
BOA NIGER	429,66	054-2021 BRVMDG	13/04/2021	04/05/2021	06/05/2021
ECOBANK CI	294,3	058-2021 BRVMDG	22/04/2021	04/05/2021	06/05/2021
BOA COTE D'IVOIRE	315	083-2021 BRVMDG	26/04/2021	10/05/2021	12/05/2021
SONATEL SENEGAL	1 225	065-2021 BRVMDG	30/04/2021	12/05/2021	17/05/2021
BOA BENIN	436	055-2021 BRVMDG	13/04/2021	18/05/2021	20/05/2021
BOA SENEGAL	161,01	061-2021 BRVMDG	27/04/2021	28/05/2021	01/06/2021
ONATEL BF	399,5635	076-2021 BRVMDG	17/05/2021	28/05/2021	01/06/2021
SOCIETE GENERALE CI	368,298	091-2021 BRVMDG	28/05/2021	28/06/2021	30/06/2021
SITAB CI	436,123	108-2021 BRVMDG	16/06/2021	30/06/2021	02/07/2021
CORIS BANK INTERNATIONAL BF	406	097-2021 BRVMDG	08/06/2021	02/07/2021	06/07/2021
BICI CI	50	112-2021 BRVMDG	22/06/2021	02/07/2021	06/07/2021
CIE CI	167,14	122-2021 BRVMDG	29/06/2021	12/07/2021	14/07/2021
SOGB CI	250	113-2021 BRVMDG	22/06/2021	13/07/2021	15/07/2021
SMB CI	810	126-2021 BRVMDG	01/07/2021	13/07/2021	15/07/2021
CFAO MOTORS CI	22,15	127-2021 BRVMDG	01/07/2021	13/07/2021	15/07/2021
SETAO CI	66,15	109-2021 BRVMDG	21/06/2021	14/07/2021	16/07/2021
UNIWAX CI	18	128-2021 BRVMDG	02/07/2021	14/07/2021	16/07/2021
SIB CI	360	131-2021 BRVMDG	06/07/2021	21/07/2021	23/07/2021
SODECI	337,5	133-2021 BRVMDG	07/07/2021	23/07/2021	27/07/2021
FILTISAC CI	235	121-2021 BRVMDG	28/06/2021	28/07/2021	30/07/2021
NESTLE CI	363,665	132-2021 BRVMDG	07/07/2021	28/07/2021	30/07/2021
TOTAL SN	223,6	137-2021 BRVMDG	09/07/2021	28/07/2021	30/07/2021
SICABLE	133	148-2021 BRVMDG	16/07/2021	29/07/2021	02/08/2021
SOLIBRA CI	2 736	147-2021 BRVMDG	16/07/2021	30/07/2021	03/08/2021
BOLLORE TRANSPORT & LOGISTICS CI	100	153-2021 BRVMDG	26/07/2021	09/08/2021	11/08/2021

SUCRIVOIRE CI	40,5	157-2021 BRVMDG	05/08/2021	18/08/2021	20/08/2021
SAPH CI	132,3	160-2021 BRVMDG	09/08/2021	20/08/2021	24/08/2021
PALM CI	102,51	162-2021 BRVMDG	11/08/2021	25/08/2021	27/08/2021
TRACTAFRIC MOTORS CI	162,9	167-2021 BRVMDG	18/08/2021	31/08/2021	02/09/2021
TOTAL CI	109,314	166-2021 BRVMDG	16/08/2021	23/09/2021	27/09/2021

BULLETIN OFFICIEL



OPCVM: FONDS COMMUNS DE PLACEMENT ET SOCIÉTÉS D'INVESTISSEMENT A CAPITAL VARIABLE

mardi 14 septembre 2021

Sociétés de gestion	Dépositaire	OPCVM	Catégorie	Origine	Valeur Liquidative						
					Précédente		Actuelle		Variation		
					Valeur	Date	Valeur	Date	Origine	Précédente	
									%	%	
QUOTIDIENNES											
AFRICABOURSE ASSET MANAGEMENT	AFRICABOURSE SA	FCP AAM CAPITAL SUR	OCT	5 000	7 550,01	08/09/2021	ND	ND	10/10/2012	-	-
		FCP AAM EPARGNE CROISSANCE	D	5 000	6 910,23	08/09/2021	ND	ND	19/11/2012	-	-
		FCP AAM OBLIGATIS	OMLT	5 000	7 973,47	08/09/2021	ND	ND	12/09/2012	-	-
AFRICAM SA	SBIF	FCP AAM EPARGNE ACTION	A	5 000	4 527,07	08/09/2021	ND	ND	16/01/2017	-	-
		FCP EXPANSIO	D	5 000	9 025,16	06/09/2021	ND	ND	01/01/2013	-	-
		FCP SECURITAS	OMLT	5 000	6 855,99	06/09/2021	ND	ND	01/01/2013	-	-
AFRICAIN DE GESTION D'ACTIFS	SGI AGI	FCP VALORIS	A	5 000	7 241,22	06/09/2021	ND	ND	01/01/2013	-	-
		FCP CAPITAL PLUS	D	1 000	1 171,28	08/09/2021	ND	ND	11/03/2019	-	-
		FCP CONFORT PLUS	OMLT	1000	1 152,92	08/09/2021	ND	ND	11/03/19	-	-
ATLANTIC ASSET MANAGEMENT	ATLANTIQUE FINANCE	FCP ATLANTIQUE CROISSANCE	D	5 000	4 672,28	09/09/2021	ND	ND	30/05/2015	-	-
		FCP ATLANTIQUE LIQUIDITE	OCT	5 000	5 553,59	09/09/2021	ND	ND	12/07/2019	-	-
		FCP ATLANTIQUE ACTIONS	A	5 000	6 301,34	09/09/2021	ND	ND	25/10/2019	-	-
		FCP ATLANTIQUE SERENITE	OMLT	5 000	5 603,55	09/09/2021	ND	ND	12/07/2019	-	-
		FCP ATLANTIQUE HORIZON	D	5 000	6 041,34	09/09/2021	ND	ND	25/10/2019	-	-
		FCP ATLANTIQUE SECURITE	OMLT	5 000	5 911,28	09/09/2021	ND	ND	30/05/2015	-	-
BNI GESTION	BNI FINANCES	FCP CAPITAL CROISSANCE	D	10 000	ND	26/08/2021	ND	27/08/2021			
		OBLIG SECURITE	OMLT	10 000	9 398,66	27/08/2021	ND	ND	06/06/2014	-	-
		FCP DYNAMIC SAVINGS	A	10 000	ND	26/08/2021	ND	27/08/2021			
BOA ASSET MANAGEMENT	BOA CAPITAL SECURITIES	FCP Emergence	D	5 000	6 920,35	30/08/2021	ND	ND	Feb.2010		
		FCP Tresor Monea	OCT	25 000 000	34 514 444,08	30/08/2021	ND	ND	Dec. 2013		
BRM ASSET MANAGEMENT	BRM	FCP "BRM DYNAMIQUE"	D	10 000	12 923,13	08/09/2014	ND	ND	12/03/2009	-	-
		FCP "BRM OBLIGATAIRE"	D	10 000	12 057,50	17/10/2014	ND	ND	12/03/2009	-	-
		FCP ACTIONS PHARMACIE	A	1000	926,14	09/04/2021	ND	ND	25/07/14	-	-
CGF GESTION	CGF BOURSE	FCP AL BARAKA	A	1000	1 084,34	09/04/2021	ND	ND	01/03/17	-	-
		FCP AL BARAKA 2	D	1000	1 105,76	09/04/2021	ND	ND	25/01/18	-	-
		FCP ASSUR SENEGAL	D	1000000	1 154 495,98	09/04/2021	ND	ND	06/07/14	-	-
		FCP PLACEMENT AVANTAGE	D	1000	1 476,48	09/04/2021	ND	ND	29/03/13	-	-
		FCP PLACEMENT CROISSANCE	A	1000	1 120,79	09/04/2021	ND	ND	29/03/13	-	-
		FCP POSTEFINANCES HORIZON	D	1000	1 619,09	09/04/2021	ND	ND	27/06/09	-	-
		FCP PLACEMENT QUIETUDE	D	1000	1 443,70	09/04/2021	ND	ND	29/03/13	-	-
		FCP LIQUIDITE-OPTIMUM	OMLT	10000	11 329,34	09/04/2021	ND	ND	01/10/17	-	-
		FCP BNDE VALEURS	A	1000	1 114,55	09/04/2021	ND	ND	02/09/16	-	-
		FCP CORIS ACTIONS	A	5 000	6 174,61	10/09/2021	6 178,12	13/09/2021	11/11/2014	23,56%	0,06%
		CORIS ASSET MANAGEMENT	CORIS BOURSE	FCP ASSURANCES	OCT	5 000	5 245,83	10/09/2021	5 247,12	13/09/2021	22/11/2019
FCP CORIS PERFORMANCE	D			5 000	6 579,96	10/09/2021	6 588,65	13/09/2021	11/11/2014	31,77%	0,13%
NSIA FOND DIVERSIFIE	A			5 000	5 274,47	10/09/2021	5 284,05	13/09/2021	03/12/2018	5,68%	0,18%
NSIA AM	UBA CI	AURORE OPPORTUNITES	D	5 000	5 301,70	10/09/2021	5 298,73	13/09/2021	08/03/2019	5,97%	-0,06%
		FCP-1 OPTI PLACEMENT	A	5 000	12 169,47	10/10/2018	ND	ND	01/02/2002	-	-
OAM S.A	SGI TOGO	FCP-3 OPTI REVENU	OMLT	5 000	6 821,57	10/10/2018	ND	ND	01/02/2003	-	-
		FCP-3 OPTI CAPITAL	D	5 000	16 615,03	10/10/2018	ND	ND	24/01/2003	-	-
		FCP SOGAVERNIR	D	500	1 542,00	10/09/2021	1 550,00	13/09/2021	01/10/2002	210,00%	0,52%
SOGESPAR	SOGEBOURSE	FCP SOGEDFI	D	4 888	3 731,00	10/09/2021	3 743,00	13/09/2021	23/12/2014	-23,42%	0,32%
		FCP SOGEDYNAMIQUE	A	4 888	3 709,00	10/09/2021	3 709,00	13/09/2021	23/12/2014	-24,12%	0,00%
		FCP SOGELIQUID	M	10 000 000	10 476 556,00	10/09/2021	10 480 881,00	13/09/2021	16/06/2020	4,81%	0,04%
		FCP SOGEDPRIVILEGE	D	4 888	3 867,00	10/09/2021	3 864,00	13/09/2021	23/12/2014	-20,95%	-0,08%
		FCP SOGECURITE	OMLT	4 888	5 115,00	10/09/2021	5 136,00	13/09/2021	23/12/2014	5,07%	0,41%
		FCP SOGEVALOR	D	1 000	3 110,00	10/09/2021	3 107,00	13/09/2021	04/06/2002	210,70%	-0,10%
		FCP SOGEBANQUE	D	10 000	10 345,49	10/09/2021	10 316,27	13/09/2021	28/10/2016	3,16%	-0,28%
		FCP SOAGA EPARGNE ACTIVE	D	10 000 000	14 622 891,86	10/09/2021	14 600 817,19	13/09/2021	01/12/2003	46,01%	-0,15%
		SICAV Abdou DJOUF	D	10 000 000	7 714,19	10/09/2021	7 698,87	13/09/2021	11/03/2020	53,98%	-0,20%
		FCP SOAGA EPARGNE ACTIONS	A	5 000	7 714,19	10/09/2021	7 698,87	13/09/2021	11/03/2020	32,70%	0,17%
		SOAGA-SA	SGI-BOA CAPITAL SECURITIES	FCP SOAGA EPARGNE SERENITE	OMLT	10 000	13 246,93	10/09/2021	13 269,82	13/09/2021	28/10/2016
FCP SAPHIR DYNAMIQUE	D			10 000	8 371,15	10/09/2021	8 365,08	13/09/2021	28/08/2017	22,09%	-0,04%
FCP SAPHIR QUIETUDE	OMLT			5 000	6 107,11	10/09/2021	6 104,39	13/09/2021	28/08/2017	22,09%	-0,04%
SGO MALI FINANCES	SGI MALI SA	FCP NYESIGUI	D	10 000	10 583,15	27/08/2021	ND	ND	01/07/2018	-	-
HEBDOMADAIRES											
BNI GESTION	BNI FINANCES	FCP INITIATIVES SOLIDARITE	D	5 000	3 205,62	30/06/2021	3 591,53	13/08/2021	22/05/2013	-28,17%	12,04%
		FCPE SODEFOR	D	2 500	4 713,54	30/06/2021	5 065,24	13/08/2021	18/12/2009	102,61%	7,46%
		FCP PAM ACTIONS	A	10 000	10 631,10	12/08/2021	10 765,75	19/08/2021	13/12/2017	7,66%	1,27%
PhoenixAfrica Asset Management	Phoenix Capital Management	FCP PAM DIVERSIFIE EQUILIBRE	D	10 000	11 764,03	12/08/2021	11 844,04	19/08/2021	13/12/2017	18,44%	0,68%
		FCP PAM DIVERSIFIE OBLIGATIONS	D	10 000	12 086,52	12/08/2021	12 097,52	19/08/2021	13/12/2017	20,98%	0,09%
		FCP Global Investors	D	25 000	26 668,14	20/08/2021	26 517,26	27/08/2021	Dec. 2012	6,07%	-0,57%
BOA ASSET MANAGEMENT	BOA CAPITAL SECURITIES	FCP Boa Obligations	OMLT	10 000	11 885,90	20/08/2021	11 664,72	27/08/2021	Mars. 2017	16,65%	-1,86%
		FCP Boa Actions	A	10 000	9 782,60	20/08/2021	9 809,46	27/08/2021	Julit. 2017	-1,91%	0,27%
		FCP Boa Rendement	OMLT	25 000 000	31 406 161,07	20/08/2021	31 460 399,26	27/08/2021	Dec. 2017	25,84%	0,17%
NSIA AM	UBA CI	EVLUTIS	D	5 000	3 112,49	12/03/2021	3 176,86	19/03/2021	16/12/2019	-36,46%	2,07%
		FCP "SDE"	D	1 000	2 083,36	05/09/2014	ND	ND	14/03/2011	-	-
		FCPCR SONALTE	D	1 000	5 760,21	18/03/2021	5 740,77	25/03/2021	19/02/2004	474,08%	-0,34%
BRM ASSET MANAGEMENT	IMPAXIS	FCP FORCE PAD	D	1 000	1 575,50	24/03/2021	1 579,12	31/03/2021	16/02/2014	57,55%	0,23%
		FCPE SINI GNEGIGUI	D	1 000	1 377,21	23/03/2021	1 378,88	30/03/2021	25/02/2014	37,89%	0,12%
		FCP EXPAT	OMLT	1 000	1 081,47	24/03/2021	1 082,16	31/03/2021	20/03/2019	8,22%	0,06%
		FCP CAPITAL RETRAITE	D	1 000	1 081,42	23/03/2021	1 082,31	30/03/2021	20/03/2019	8,23%	0,08%
		FCP RENTE PERPETUELLE	D	1 000	1 055,61	23/03/2021	1 056,31	30/03/2021	01/01/2019	5,63%	0,07%
		FCP WALO	A	1 000	1 087,42	22/03/2021	1 091,92	29/03/2021	26/03/2019	9,19%	0,41%
		FCP DJOLOF	OMLT	1 000	1 084,55	22/03/2021	1 091,37	29/03/2021	26/03/2019	9,14%	0,63%
		FCP DIASPORA	D	1 000	1 091,95	22/03/2021	1 093,38	29/03/2021	19/03/2019	9,34%	0,13%
		FCP IFC BOAD	OMLT	100 000	116 371,24	19/03/2021	116 613,22	26/03/2021	01/01/2018	16,61%	0,21%
		FCPE DP WORLD DAKAR	D	1 000	1 161,53	22/03/2021	1 164,30	29/03/2021	04/10/2016	16,43%	0,24%
		EDC Asset Management	EDC Investment Corporati	FCP ECOBANK UEMOA DIVERSIFIE	D	5 000	6 910,00	25/08/2021	6 929,00	01/09/2021	19/09/2007
FCP ECOBANK UEMOA OBLIGATAIRE	OMLT			20 000 000	21 148 850,00	25/08/2021	21 069 066,00	01/09/2021	01/01/2018	56,35%	-0,38%
FCP ECOBANK UEMOA RENDEMENT	OMLT			1 000 000	1 506 460,00	25/08/2021	1 507 829,00	01/09/2021	10/10/2007	50,78%	0,09%
BRIDGE ASSET MANAGEMENT	BRIDGE SECURITIES	FCP ECOBANK ACTIONS UEMOA	A	5 000	3 174,00	25/08/2021	3 198,00	01/09/2021	20/04/2016	-36,04%	0,76%
		FCP BRIDGE CONFORT	OMLT	5 000	5 547,30	13/08/2021	5 548,95	20/08/2021	01/10/2019	10,98%	0,03%
		FCP BRIDGE PROSPERITE	D	5 000	5 010,57	13/08/2021	5 061,07	20/08/2021	13/03/2018	1,22%	1,01%
BRIDGE ASSET MANAGEMENT	BRIDGE SECURITIES	FCP BRIDGE INSTITUTIONNEL	D	25 000 000	25 557 017,33	13/08/2021	25 715 088,58	20/08/2021	27/11/2017	2,86%	0,62%
SGO MALI FINANCES	SGI MALI SA	FCPE ORANGE MALI	D	10 000	26 420,38	18/08/2021	26 411,82	25/08/2021	03/09/2012	164,12%	-0,03%
SGO MALI FINANCES	SGI MALI SA	FCP TOUNKARANKE	OMLT	100 000	106 983,32	18/08/2021	106 720,74	25/08/2021	01/07/2018	6,721%	-0,245%
ATTIJARI ASSET MANAGEMENT	SGI AFRICAINE DE BOURSE	ATTIJARI OBLIG	OMLT	10000	12668,66	03/09/2021	12662,8	10/09/2021	13/07/2012	26,63%	-0,05%
		ATTIJARI LIQUIDITE	OCT	10000	12443,68	03/09/2021	12453,85	10/09/2021	30/08/2013	24,54%	0,08%
		ATTIJARI HORIZON	OMLT	10000	13173,9	03/09/2021	13176,23	10/09/2021	30/08/2013	31,76%	0,02%
		ATTIJARI ACTIONS	A	10000	10386,53	03/09/2021	10471,54	10/09/2021			