

BRVM 10	160,97
Variation Jour	-0,16 %
Variation annuelle	4,86 %



BULLETIN OFFICIEL DE LA COTE

N° 238

mardi 13 décembre 2022

Site : www.brvm.org

BRVM Composite	197,01
Variation Jour	0,33 %
Variation annuelle	-2,61 %

Evolution des indices

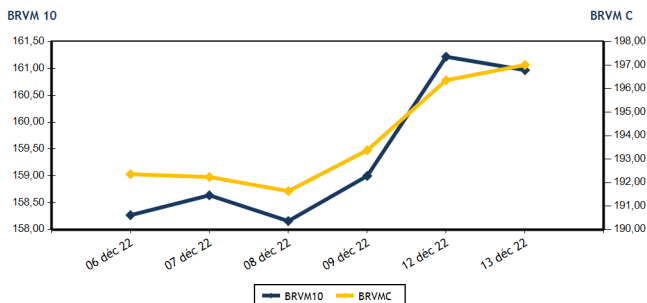

Volumes et valeurs transigés

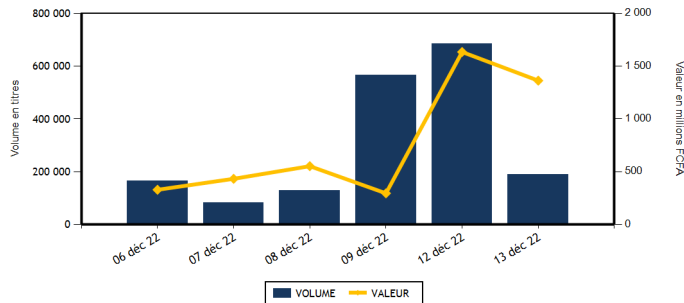

Actions	Niveau	Evol. Jour
Capitalisation boursière (FCFA)(Actions & Droits)	5 929 972 971 443	0,33 %
Volume échangé (Actions & Droits)	188 543	-72,30 %
Valeur transigée (FCFA) (Actions & Droits)	1 344 516 990	-15,86 %
Nombre de titres transigés	39	-7,14 %
Nombre de titres en hausse	13	-43,48 %
Nombre de titres en baisse	13	62,50 %
Nombre de titres inchangés	13	18,18 %

Obligations	Niveau	Evol. Jour
Capitalisation boursière (FCFA)	8 795 870 853 563	0,11 %
Volume échangé	1 800	-49,24 %
Valeur transigée (FCFA)	17 814 054	-49,75 %
Nombre de titres transigés	5	150,00 %
Nombre de titres en hausse	2	
Nombre de titres en baisse	1	0,00 %
Nombre de titres inchangés	2	100,00 %

PLUS FORTES HAUSES

Titres	Cours	Evol. Jour	Evol. annuelle
UNIWAX CI (UNXC)	860	7,50 %	-57,00 %
BOLLORE (SDSC)	1 490	7,19 %	-42,02 %
SETAO CI (STAC)	1 295	6,15 %	77,40 %
BANK OF AFRICA NG (BOAN)	6 000	5,36 %	17,65 %
VIVO ENERGY CI (SHEC)	765	4,79 %	-11,05 %

PLUS FORTES BAISES

Titres	Cours	Evol. Jour	Evol. annuelle
SODE CI (SDCC)	5 195	-1,98 %	20,95 %
CFAO MOTORS CI (CFAC)	915	-1,61 %	-23,11 %
BANK OF AFRICA SENEGAL (BOAS)	2 450	-1,61 %	4,26 %
TOTAL SN (TTLS)	2 450	-1,61 %	24,05 %
AIR LIQUIDE CI (SIVC)	720	-1,37 %	-19,55 %

INDICES SECTORIELS

Base = 100 au 14 juin 1999	Nombre de sociétés	Valeur	Evol. Jour	Evol. annuelle	Volume	Valeur	PER moyen
BRVM - INDUSTRIE	11	100,77	0,32 %	-8,48 %	19 829	79 513 675	27,03
BRVM - SERVICES PUBLICS	4	454,15	-0,12 %	1,18 %	50 309	670 897 660	8,66
BRVM - FINANCES	15	74,31	0,65 %	-3,66 %	42 919	114 170 650	7,11
BRVM - TRANSPORT	2	364,38	7,01 %	-41,43 %	2 840	4 023 160	5,82
BRVM - AGRICULTURE	5	294,33	-0,18 %	20,97 %	58 062	461 885 860	5,61
BRVM - DISTRIBUTION	7	365,06	-0,31 %	-10,40 %	13 486	12 777 045	25,63
BRVM - AUTRES SECTEURS	1	1 597,88	6,15 %	77,40 %	1 098	1 248 940	15,55
BRVM - PETITES CAPITALISATIONS	-	-	-	-	-	-	-

Indicateurs	1er et 2è Comp.	BRVM PC
PER moyen du marché	7,80	
Taux de rendement moyen du marché	7,51	
Taux de rentabilité moyen du marché	9,12	
Nombre de sociétés cotées	45	
Nombre de lignes obligataires	109	
Volume moyen annuel par séance	978 674,00	
Valeur moyenne annuelle par séance	1 889 237 590,28	

Indicateurs	1er et 2è Comp.	BRVM PC
Ratio moyen de liquidité	4,36	
Ratio moyen de satisfaction	38,88	
Ratio moyen de tendance	891,54	
Ratio moyen de couverture	11,22	
Taux de rotation moyen du marché	0,02	
Prime de risque du marché	6,93	
Nombre de SGI participantes	25	

Définitions

Volume moyen annuel par séance = Valeur annuelle échangée / nombre de séances
 Valeur moyenne annuelle par séance = Valeur annuelle échangée / nombre de séances
 Ratio moyen de liquidité = Moyenne des ratios de liquidité (Titres échangés / Volume des ordres de vente)
 Ratio moyen de satisfaction = Moyenne des ratios de satisfaction (Titres échangés / Volume des ordres d'achat)
 Ratio moyen de tendance = Moyenne des ratios de tendance (Volume des ordres d'achat / Volume des ordres de vente)
 Ratio moyen de couverture = Moyenne des ratios de couverture (Volume des ordres de vente / Volume des ordres d'achat)

Taux moyen de rotation = moyenne des taux de rotation des actions cotées (volume transigé / capi flottante)
 PER moyen du marché = moyenne des PER des actions cotées ayant un PER positif
 Taux de rendement moyen = moyenne des taux de rendement des actions cotées ayant distribué un dividende
 Taux de rentabilité moyen = moyenne des taux de rentabilité des actions cotées
 Prime de risque du marché = (1 / le PER moyen du marché) - le taux de référence actuel des emprunts d'Etat



MARCHE DES ACTIONS

Symbole	Titre	Cours Précédent	Cours du jour		Variation jour	Séance de cotation		Cours Référence	Variation de l'année précédente	Dernier dividende payé		Rdt. Net	PER
			Ouv.	Clôt.		Volume	Valeur			Montant net	Date		
SECTEUR - INDUSTRIE		100,77	points	↑	0,32 %								
CABC	SICABLE CI	1 155	1 155	1 155	0,00 %	113	130 515	1 155	13,79 %	69,00	2-août-22	5,97 %	170,54
FTSC	FILTISAC CI	1 290	1 300	1 290	0,00 %	58	75 320	1 290	-23,21 %	235,00	30-juil.-21	18,22 %	
NEIC	NEI-CEDA CI	800	795	800	0,00 %	25	19 975	800	28,00 %	9,00	28-juin-01		10,42
NTLC	NESTLE CI	8 000	7 400	7 960	-0,50 %	98	753 435	7 960	72,86 %	856,80	2-août-22	10,76 %	8,26
SEMC	CROWN SIEM CI	695	NC	NC	0,00 %			695	-9,15 %	14,40	28-déc.-21	2,07 %	7,34
SIVC	AIR LIQUIDE CI	730	720	720	-1,37 %	98	70 560	720	-19,55 %	63,00	29-sept.-17		
SLBC	SOLIBRA CI	84 000	NC	NC	0,00 %			84 000	-46,15 %	4 050,00	12-août-22	4,82 %	6,28
SMBC	SMB CI	6 710	6 700	6 700	-0,15 %	10 534	70 136 590	6 700	-2,90 %	720,00	24-août-22	10,75 %	5,56
STBC	SITAB CI	6 000	6 000	6 100	1,67 %	230	1 382 810	6 100	-1,29 %	445,12	21-juil.-22	7,30 %	11,53
UNLC	UNILEVER CI	7 030	NC	NC	0,00 %			7 030	43,76 %	1 233,00	9-juil.-12		10,60
UNXC	UNIWAX CI	800	800	860	7,50 %	8 673	6 944 470	860	-57,00 %	60,75	29-juil.-22	7,06 %	12,74
TOTAL						19 829	79 513 675						27,03
SECTEUR - SERVICES PUBLICS		454,15	points	↓	-0,12 %								
CIEC	CIE CI	1 940	1 940	1 935	-0,26 %	742	1 439 405	1 935	2,11 %	153,16	25-juil.-22	7,92 %	11,11
ONTBF	ONATEL BF	3 350	3 345	3 350	0,00 %	4 317	14 493 410	3 350	-15,08 %	416,58	15-juin-22	12,44 %	7,04
SDCC	SOE CI	5 300	5 195	5 195	-1,98 %	103	535 085	5 195	20,95 %	432,00	21-oct.-22	8,32 %	10,74
SNTS	SONATEL SN	14 500	14 500	14 490	-0,07 %	45 147	654 429 760	14 490	3,69 %	1 400,00	18-mai-22	9,66 %	5,74
TOTAL						50 309	670 897 660						8,66
SECTEUR - FINANCES		74,31	points	↑	0,65 %								
BICC	BICI CI	7 000	6 945	6 950	-0,71 %	103	715 650	6 950	-6,08 %	518,00	15-juil.-22	7,45 %	12,06
BOAB	BANK OF AFRICA BN	5 750	5 745	5 750	0,00 %	58	333 440	5 750	8,49 %	546,00	25-mai-22	9,50 %	7,00
BOABF	BANK OF AFRICA BF	5 195	5 195	5 195	0,00 %	3 339	16 572 840	5 195	-16,21 %	448,00	4-mai-22	8,62 %	5,38
BOAC	BANK OF AFRICA CI	3 690	3 695	3 700	0,27 %	6 611	24 422 145	3 700	-36,81 %	374,00	28-avr.-22	10,11 %	4,45
BOAM	BANK OF AFRICA ML	1 350	1 400	1 375	1,85 %	35	48 750	1 375	-7,41 %	271,00	15-mai-19		12,01
BOAN	BANK OF AFRICA NG	5 695	5 695	6 000	5,36 %	2 368	13 364 325	6 000	17,65 %	567,30	12-mai-22	9,46 %	8,30
BOAS	BANK OF AFRICA SENEGAL	2 490	2 600	2 450	-1,61 %	1 163	3 005 900	2 450	4,26 %	161,01	1-juin-21	6,57 %	5,31
CBIBF	CORIS BANK INTERNATIONAL	8 400	8 200	8 400	0,00 %	420	3 455 035	8 400	-20,00 %	448,00	6-juil.-22	5,33 %	5,77
ECOC	ECOBANK COTE D'IVOIRE	4 895	4 680	4 900	0,10 %	1 245	5 837 600	4 900	2,40 %	420,30	29-avr.-22	8,58 %	7,86
ETIT	ECOBANK TRANS. INCORP. TG	19	18	19	0,00 %	21 028	395 530	19	5,56 %	0,90	20-juin-22	4,74 %	1,77
NSBC	NSIA BANQUE COTE D'IVOIRE	5 000	4 745	5 000	0,00 %	38	186 940	5 000	-19,16 %	77,69	27-juil.-20	1,55 %	5,22
ORGT	ORAGROUP TOGO	3 440	NC	NC	0,00 %			3 440	-17,90 %	59,52	17-juil.-20	1,73 %	12,06
SAFC	SAFCA CI	890	890	890	0,00 %	40	35 600	890	4,71 %	23,04	29-juil.-11		
SGBC	SOCIETE GENERALE COTE D'IVOIRE	12 000	11 600	12 400	3,33 %	2 365	27 385 220	12 400	17,04 %	1 004,93	10-juin-22	8,10 %	5,72
SIBC	SOCIETE IVOIRIENNE DE BANQUE	4 495	4 495	4 500	0,11 %	4 106	18 411 675	4 500	12,92 %	405,00	30-juin-22	9,00 %	6,61
TOTAL						42 919	114 170 650						7,11
SECTEUR - TRANSPORT		364,38	points	↑	7,01 %								
SDSC	BOLLORE	1 390	1 400	1 490	7,19 %	2 840	4 023 160	1 490	-42,02 %	130,00	23-juin-22	8,72 %	5,82
SVOC	MOVIS CI	2 395	SP	SP	0,00 %			2 395	0,00 %	270,00	5-juil.-99		
TOTAL						2 840	4 023 160						5,82

MARCHE DES ACTIONS

Symbole	Titre	Cours Précédent	Cours du jour		Variation jour	Séance de cotation		Cours Référence	Variation de l'année précédente	Dernier dividende payé		Rdt. Net	PER
			Ouv.	Clôt.		Volume	Valeur			Montant net	Date		
SECTEUR - AGRICULTURE		294,33	points		↓	-0,18 %							
PALC	PALM CI	10 625	10 795	10 560	-0,61 %	45 138	445 057 790	10 560	51,07 %	1 236,34	31-août-22	11,71 %	3,84
SCRC	SUCRIVOIRE	1 040	1 000	1 080	3,85 %	12 064	12 205 760	1 080	12,50 %	40,50	20-août-21	3,75 %	
SICC	SICOR CI	6 000	6 450	6 000	0,00 %	92	552 450	6 000	17,19 %	1 919,00	25-sept.-00		3,64
SOGC	SOGB CI	5 695	5 680	5 680	-0,26 %	272	1 490 090	5 680	13,60 %	541,81	21-juil.-22	9,54 %	8,33
SPHC	SAPH CI	5 400	5 200	5 390	-0,19 %	496	2 579 770	5 390	3,75 %	365,40	4-août-22	6,78 %	6,64
TOTAL						58 062	461 885 860						5,61
SECTEUR - DISTRIBUTION		365,06	points		↓	-0,31 %							
ABJC	SERVAIR ABIDJAN CI	1 400	1 395	1 400	0,00 %	128	178 900	1 400	-20,00 %	57,73	24-août-22	4,12 %	16,02
BNBC	BERNABE CI	1 850	1 850	1 900	2,70 %	222	412 450	1 900	-12,64 %	45,00	19-juil.-19		78,75
CFAC	CFAO MOTORS CI	930	925	915	-1,61 %	10 575	9 722 045	915	-23,11 %	69,47	2-août-22	7,59 %	24,73
PRSC	TRACTAFRIC MOTORS CI	3 180	NC	NC	0,00 %			3 180	-24,29 %	175,86	30-août-22	5,53 %	10,62
SHEC	VIVO ENERGY CI	730	730	765	4,79 %	2 201	1 683 150	765	-11,05 %	29,00	28-oct.-22	3,79 %	20,42
TTLC	TOTAL CI	2 100	2 100	2 100	0,00 %	290	609 000	2 100	0,00 %	159,29	25-août-22	7,59 %	11,87
TTLS	TOTAL SN	2 490	2 450	2 450	-1,61 %	70	171 500	2 450	24,05 %	187,30	22-juil.-22	7,64 %	17,01
TOTAL						13 486	12 777 045						25,63
AUTRES SECTEURS		1 597,88	points		↑	6,15 %							
STAC	SETAO CI	1 220	1 210	1 295	6,15 %	1 098	1 248 940	1 295	77,40 %	66,15	18-juil.-22	5,11 %	15,55
TOTAL						1 098	1 248 940						15,55
TOTAL - Marché des actions						188 543	1 344 516 990						

MARCHE DES DROITS

Symbole	Titre	Cours Précédent	Cours du jour		Variation jour	Séance de cotation		Cours Référence	Variation depuis l'origine	Parité	Periode de négociation	
			Ouv.	Clôt.		Volume	Valeur				Début	fin
TOTAL												
TOTAL - Marché des droits												

TROISIEME COMPARTIMENT - BRVM PETITES CAPITALISATIONS

Symbole	Titre	Cours Précédent	Cours du jour		Variation jour	Séance de cotation		Cours Référence	Variation depuis l'origine
			Ouv.	Clôt.		Volume	Valeur		
TOTAL									
TOTAL - 3ème Compartiment - BRVM PC									

Légende:
 (d) Ex-dividende (V) Variation par rapport au cours de référence
 Cours du jour: Ouv.: Ouverture Clôt.: Clôture Moy.: Moyen
 Mentions : NC: Non Coté Ex-c: Ex-coupon Ex-d: Ex-droit SP: Suspendu Val-T: Valeur Théorique
 PER = Cours / BNPA selon les données disponibles Rdt. Net: Rendement net (DNPA / Cours)
 Comp.: 1 - Premier Compartiment 2 - Second Compartiment 3 - Compartiment de croissance
 Ratio de liquidité = Titres échangés / Volume des ordres de vente
 : Progression de l'indice sectoriel : Stabilité de l'indice sectoriel : Recul de l'indice sectorie

MARCHE DES OBLIGATIONS

Symbole	Titre	Valeur nominale	Cours Précédent	Cours du jour	Cours Référence	Séance de cotation		Coupon couru	Coupon d'intérêt		Type Amort	
						Volume	Valeur	Période	Montant net	Eché.		
OBLIGATIONS D'ETAT												
EOM.01	ETAT DU MALI 6.20% 2016-2023	1 665	1 665	NC	1 665			57,70	A	103,23	23-mai-23	ACD
EOM.02	Etat du Mali 6.50% 2017-2024	4 000	4 000	NC	4 000			168,82	A	260,00	20-avr.-23	AC
EOM.03	ETAT DU MALI 6,50 % 2018-2025	6 000	6 000	NC	6 000			98,30	A	520,00	5-oct.-23	AC
EOM.04	ETAT DU MALI 6,50% 2019-2027	10 000	10 000	NC	10 000			274,25	A	650,00	12-juil.-23	AC
EOM.05	ETAT DU MALI 6,50% 2020-2028	10 000	10 000	NC	10 000			464,79	A	650,00	27-mars-23	ACD
EOM.06	ETAT DU MALI 6,50% 2020-2027	10 000	10 000	NC	10 000			23,15	A	650,00	30-nov.-23	AC
EOM.07	ETAT DU MALI 6.50% 2021-2031	10 000	10 000	9 999	9 999	25	249 975	429,18	A	650,00	16-avr.-23	AC
EOM.08	ETAT DU MALI 6,20 % 2022-2032	10 000	10 200	NC	10 200			164,77	A	620,00	7-sept.-23	ACD
EOS.05	ETAT SENEGAL 6.50% 2013-2023	10 000	10 800	NC	10 800			241,98	S	325,00	29-janv.-23	ACD
EOS.07	ETAT SENEGAL 6.30% 2015-2025	10 000	10 500	NC	10 500			31,07	S	312,41	25-mai-23	ACD
TPBF.010	TPBF 6,50% 2020 - 2028	9 167	9 167	9 808	9 808.34	1 010	9 906 879	150,83	S	325,00	20-mars-23	ACD
TPBF.011	TPBF 6,50 % 2020-2028	10 000	10 000	NC	10 000			277,31	S	325,00	9-janv.-23	ACD
TPBF.012	TPBF 6.50% 2021-2031	10 000	10 700	NC	10 700			141,85	S	325,00	25-mars-23	ACD
TPBF.013	TPBF 6,50 % 2021 - 2031	10 000	10 250	NC	10 250			282,61	S	325,00	6-janv.-23	ACD
TPBF.014	TPBF 6,30% 2022-2034	10 000	10 000	NC	10 000			179,25	S	315,00	1-mars-23	ACD
TPBF.04	TPBF 6.50% 2017-2027	10 000	10 100	NC	10 100			240,41	S	327,67	31-janv.-23	ACD
TPBF.05	TPBF 6,50% 2017-2024	10 000	10 700	10 800	10 800	13	134 000	296,58	S	325,00	29-déc.-22	ACD
TPBF.06	TPBF 6.50% 2018-2025	10 000	10 500	NC	10 500			14,25	S	324,11	5-juin-23	ACD
TPBF.07	TPBF 6,50% 2018- 2025	10 000	10 000	NC	10 000			50,28	S	325,00	15-mai-23	AC
TPBF.08	TPBF 6,50% 2019-2027	10 000	10 000	NC	10 000			65,89	S	322,33	6-mai-23	ACD
TPBF.09	TPBF 6,50% 2019 - 2027	10 000	10 700	NC	10 700			117,86	S	325,00	8-avr.-23	ACD
TPBJ.03	TPBJ 6,50% 2020-2028	10 000	10 001	NC	10 001			195,89	A	650,00	25-août-23	AC
TPBJ.04	TPBJ 5,50 % 2022-2037	10 000	10 000	NC	10 000			432,47	A	550,00	1-mars-23	AC
TPBJ.05	TPBJ 5,85 % 2022-2042	10 000	10 000	NC	10 000			459,99	A	585,00	1-mars-23	ACD
TPBJ.06	TPBJ 5,75% 2022-2037	10 000	10 000	NC	10 000			217,40	A	575,00	28-juil.-23	ACD
TPCI.017	TPCI 3% 2014-2024	10 000	10 000	NC	10 000			145,08	S	150,00	19-déc.-22	ACD
TPCI.019	TPCI 5.99% 2015-2025	10 000	10 050	NC	10 050			349,55	A	599,00	14-mai-23	ACD
TPCI.021	TPCI 6% 2016-2028	10 000	10 000	NC	10 000			409,32	A	600,00	8-avr.-23	ACD
TPCI.022	TPCI 5.90% 2016 - 2026	10 000	10 000	NC	10 000			292,58	A	590,00	15-juin-23	ACD
TPCI.023	TPCI 5.90% 2016-2026	10 000	10 215	NC	10 215			42,03	A	590,00	17-nov.-23	ACD
TPCI.024	TPCI 6.25% 2017-2029	10 000	10 800	NC	10 800			127,06	S	312,50	31-mars-23	ACD
TPCI.025	TPCI 5,95% 2017-2024 A	10 000	10 000	NC	10 000			81,73	S	297,50	24-avr.-23	ACD
TPCI.026	TPCI 5,95% 2017-2024 B	10 000	10 000	NC	10 000			54,24	S	297,50	10-mai-23	ACD
TPCI.027	TPCI 6% 2017-2025	10 000	10 250	NC	10 250			273,77	S	300,00	29-déc.-22	ACD
TPCI.028	TPCI 6% 2018 - 2026	10 000	10 700	NC	10 700			218,63	A	600,00	2-août-23	ACD
TPCI.029	TPCI 6% 2018-2026	10 000	10 000	NC	10 000			90,41	A	600,00	19-oct.-23	ACD
TPCI.030	TPCI 5,95% 2018-2025	7 000	7 014	NC	7 014			208,82	S	208,82	13-déc.-22	ACD
TPCI.031	TPCI 5,75% 2019 - 2026	10 000	10 230	NC	10 230			277,26	A	575,00	20-juin-23	ACD
TPCI.032	TPCI 2,23% 2019-2026	10 000		NC				107,53	A	223,00	20-juin-23	ACD
TPCI.033	TPCI 5.75% 2019-2026	8 000	8 640	NC	8 640			337,75	A	460,00	20-mars-23	ACD
TPCI.034	TPCI 6% 2019-2029	8 750	8 750	NC	8 750			385,48	A	525,00	20-mars-23	ACD
TPCI.035	TPCI 5,75% 2019 -2026	10 000	10 250	NC	10 250			244,18	A	575,00	11-juil.-23	ACD
TPCI.036	TPCI 5,75% 2019- 2026	10 000	10 000	NC	10 000			179,59	A	575,00	21-août-23	ACD
TPCI.037	TPCI 5,80% 2019-2026	8 000	8 000	NC	8 000			11,44	A	464,00	4-déc.-23	ACD
TPCI.038	TPCI 5,75% 2019-2026	8 000	8 040	NC	8 040			11,34	A	460,00	4-déc.-23	ACD
TPCI.039	TPCI 5,75% 2019 - 2026	8 000	8 560	NC	8 560			388,16	A	460,00	17-oct.-22	ACD
TPCI.040	TPCI 5,75% 2019-2026	10 000	10 200	NC	10 200			530,89	A	575,00	10-janv.-23	ACD
TPCI.041	TPCI 5,80% 2020-2027	10 000	10 700	NC	10 700			457,64	A	580,00	28-févr.-23	ACD
TPCI.042	TPCI 5,90% 2020-2030	10 000	10 300	NC	10 300			465,53	A	590,00	28-févr.-23	ACD
TPCI.043	TPCI 5,90% 2020 - 2030	10 000	10 200	NC	10 200			378,25	A	590,00	23-avr.-23	ACD
TPCI.044	TPCI 5,80% 2020 - 2027	10 000	10 100	NC	10 100			371,84	A	580,00	23-avr.-23	ACD
TPCI.045	TPCI 5,80% 2020 -2027	10 000	10 000	NC	10 000			286,03	A	580,00	16-juin-23	ACD
TPCI.046	TPCI 5,90% 2020 - 2030	10 000	10 200	NC	10 200			290,96	A	590,00	16-juin-23	ACD
TPCI.047	TPCI 5,80% 2020 - 2027	10 000	10 250	NC	10 250			286,03	A	580,00	16-juin-23	ACD
TPCI.048	TPCI 5,80% 2020- 2027	10 000	10 000	NC	10 000			217,70	A	580,00	29-juil.-23	ACD
TPCI.049	TPCI 5,90% 2020- 2030	10 000	10 085	NC	10 085			221,45	A	590,00	29-juil.-23	ACD
TPCI.050	TPCI 5,90% 2020-2030	10 000	10 000	NC	10 000			172,96	A	590,00	28-août-23	ACD
TPCI.051	TPCI 5,80% 2020-2027	10 000	10 000	NC	10 000			114,41	A	580,00	2-oct.-23	ACD
TPCI.052	TPCI 5,90 % 2020-2030	10 000	10 300	NC	10 300			116,38	A	590,00	2-oct.-23	ACD
TPCI.053	TPCI 5,80% 2020-2027	10 000	10 600	NC	10 600			73,10	A	580,00	28-oct.-23	ACD

mardi 13 décembre 2022

TPCI.054	TPCI 5,90% 2020-2030	10 000	10 000	NC	10 000			74,36	A	590,00	28-oct.-23	ACD
TPCI.055	TPCI 5,80% 2020 -2027	10 000	10 500	NC	10 500			562,52	A	580,00	24-déc.-22	ACD
TPCI.056	TPCI 5,90% 2020- 2030	10 000	10 700	NC	10 700			572,22	A	590,00	24-déc.-22	ACD
TPCI.057	TPCI 5,80% 2020-2027	10 000	10 000	NC	10 000			36,55	A	580,00	20-nov.-23	ACD
TPCI.058	TPCI 5,80% 2021-2028	10 000	10 000	NC	10 000			443,34	A	580,00	9-mars-23	ACD
TPCI.059	TPCI 5,90% 2021-2031	10 000	10 350	NC	10 350			450,99	A	590,00	9-mars-23	ACD
TPCI.060	TPCI 5,80% 2021-2028	10 000	10 050	NC	10 050			340,05	A	580,00	13-mai-23	ACD
TPCI.061	TPCI 5,90% 2021-2031	10 000	10 050	NC	10 050			345,92	A	590,00	13-mai-23	ACD
TPCI.062	TPCI 5,80 % 2021 -2028	10 000	10 700	NC	10 700			263,78	A	580,00	30-juin-23	ACD
TPCI.063	TPCI 5,90% 2021 -2031	10 000	10 000	NC	10 000			268,33	A	590,00	30-juin-23	ACD
TPCI.064	TPCI 5,80 % 2021 - 2028	10 000	10 180	NC	10 180			189,10	A	580,00	16-août-23	ACD
TPCI.065	TPCI 5,90% 2021-2031	10 000	10 000	NC	10 000			119,62	A	590,00	30-sept.-23	ACD
TPCI.066	TPCI 5,90% 2021-2031	10 000	9 845	NC	9 845			61,42	A	590,00	5-nov.-23	ACD
TPCI.067	TPCI 5,90 % 2021-2036	10 000	10 500	NC	10 500			585,15	A	590,00	16-déc.-22	ACD
TPCI.068	TPCI 5,90 % 2022-2037	10 000	10 000	NC	10 000			509,18	A	590,00	1-févr.-23	ACD
TPCI.069	TPCI 5,75 % 2022-2037	10 000	10 000	NC	10 000			419,04	A	575,00	22-mars-23	ACD
TPCI.070	TPCI 5,75 % 2022-2037	10 000	10 000	NC	10 000			359,18	A	575,00	29-avr.-23	ACD
TPCI.071	TPCI 5,65% 2022-2032	10 000	10 000	NC	10 000			280,18	A	565,00	15-juin-23	ACD
TPCI.072	TPCI 5,65% 2022-2029	10 000	10 000	NC	10 000			212,07	A	565,00	29-juil.-23	ACD
TPCI.073	TPCI 5,75% 2022-2032	10 000	10 000	NC	10 000			215,82	A	575,00	29-juil.-23	ACD
TPCI.074	TPCI 5,85% 2022-2042	10 000	10 000	NC	10 000			219,58	A	585,00	29-juil.-23	ACD
TPNE.01	TRESOR PUBLIC DU NIGER 6,50% 2019-2026	10 000	10 800	NC	10 800			463,01	A	650,00	28-mars-23	ACD
TPNE.02	TRESOR PUBLIC DU NIGER 6,50% 2019 - 2026	10 000	10 800	10 800	10 800	103	1 031 600	238,63	A	650,00	1-août-23	ACD
TPNE.03	TRESOR PUBLIC DU NIGER 6,5% 2020-2027	10 000	10 800	NC	10 800			240,41	A	650,00	31-juil.-23	ACD
TPNE.04	TRESOR PUBLIC DU NIGER 6,30% 2021-2031	10 000	10 500	NC	10 500			191,59	A	630,00	24-août-23	ACD
TPNE.05	TPNE 6,15 % 2022-2034	10 000	10 350	NC	10 350			325,19	A	615,00	3-juin-23	ACD
TOTAL						1 151	11 322 454					

OBLIGATIONS REGIONALES

BIDC.04	BIDC-EBID 6.10% 2017-2027	6 250	6 750	NC	6 750			188,01	A	381,25	16-juin-23	ACD
BIDC.05	BIDC-EBID 6,40% 2019-2026	10 000	10 800	NC	10 800			267,83	S	320,00	12-janv.-23	ACD
BIDC.06	BIDC-EBID 6,50 % 2021-2028	10 000	10 800	NC	10 800			44,52	S	322,33	18-mai-23	ACD
BIDC.07	BIDC-EBID 5,90% 2022-2029	10 000	10 300	NC	10 300			302,28	S	295,81	9-déc.-22	ACD
CRRH.02	CRRH-UEMOA 6.10% 2012-2024	10 000	10 000	NC	10 000			246,98	S	305,00	17-janv.-23	AC
CRRH.03	CRRH-UEMOA 6% 2013-2023	10 000	10 000	NC	10 000			79,12	S	300,00	26-avr.-23	AC
CRRH.04	CRRH-UEMOA 6% 2014-2024	10 000	10 000	NC	10 000			272,13	S	300,00	30-déc.-22	AC
CRRH.05	CRRH-UEMOA 5.85% 2015-2025	10 000	10 000	NC	10 000			259,64	S	294,90	4-janv.-23	AC
CRRH.06	CRRH-UEMOA 5.85% 2016-2026	10 000	10 230	NC	10 230			259,12	S	292,50	3-janv.-23	ACD
CRRH.07	CRRH-UEMOA 5.95% 2017-2029	5 833	5 833	NC	5 833			26,71	S	185,94	17-mai-23	AC
CRRH.08	CRRH-UEMOA 5.95% 2018-2030	7 083	7 083	NC	7 083.33			201,52	S	210,73	21-déc.-22	AC
CRRH.09	CRRH-UEMOA 6.05% 2018-2033	7 667	7 667	NC	7 667			221,78	S	231,92	21-déc.-22	AC
TOTAL						0	0					

OBLIGATIONS PRIVEES

BHSN.01	DIASPORA BONDS BHS 6,25% 2019-	10 000	10 800	10 800	10 800	649	6 491 600	267,12	S	315,07	10-janv.-23	ACD
FNSBC.01	FCTC NSIA BANQUE 7 % 2020-2025	5 556	5 556	NC	5 555.55			92,14	T	95,28	16-déc.-22	ACD
FORBT.01	FCTC ORABANK 7 % 2021-2026	9 444	10 200	NC	10 200			135,27	T	161,97	28-déc.-22	ACD
FTIMC.01	FCTC TEYLIOM IMMO 7 % 2021-2028	9 167	9 164	NC	9 163.92			7,49	T	157,21	23-mars-23	ACD
ORGT.02	ORAGROUP SA 7,15% 2021-2028	10 000	10 400	NC	10 400			94,29	S	357,50	26-avr.-23	ACD
PADS.03	PAD 6,60% 2020-2027	10 000	10 000	NC	10 000			99,73	S	330,00	19-avr.-23	ACD
SNLC.01	SENELEC 6,50% 2018-2025	5 000	5 400	NC	5 400			69,13	S	162,50	27-mars-23	AC
SNTS.02	SONATEL 6,50% 2020-2027	10 000	10 800	NC	10 800			247,00	S	302,99	16-janv.-23	ACD
TOTAL						649	6 491 600					

SUKUK ET TITRES ASSIMILES

SUKCI.S2	SUKUK CI 5.75% 2016-2023	10 000	10 800	NC	10 800			154,93	S	289,10	7-mars-23	ACD
SUKSN.S2	SUKUK SN 6% 2016-2026	10 000	10 800	NC	10 800			233,33	S	306,67	26-janv.-23	ACD
SUKTG.S1	SUKUK TG 6.5% 2016-2026	10 000	10 800	NC	10 800			242,41	S	377,99	17-févr.-23	ACD
TOTAL						0	0					

TOTAL - Marché des obligations

1 800

17 814 054

Légende :

(#) (*) Ex-Coupon couru (#)Cours de référence amorti / Coupon couru Ex-c (#)Ex-marge de profits
 Cours du jour: Ouv.: Ouverture Clôt.: Clôture Moy.: Moyen
 Type Amort: Type d'Amortissement IF: In Fine AC: Amortissement Constant AD: Amortissement Dégressif ACD: Amortissement Constant Différé
 Période: Périodicité de paiement des coupons A: Annuelle S: Semestrielle T: Trimestrielle
 Eché.: Échéance de paiement des intérêts
 Mentions: NC: Non Coté Ex-c: Ex-coupon ou Ex-droit SP: Suspendu

INFORMATIONS

OPERATIONS EN COURS

Emetteur	Opération
TPBF	Première cotation - TPBF 6,30 % 2022-2034 - Première cotation le 15 décembre 2022

AVIS

Entité	N°	Nature	Objet
--------	----	--------	-------

COMMUNIQUES

Emetteur	N°	Nature	Objet
VIVO ENERGY CI	20221213	Rapport d'activités du troisième trimestre	Rapport d'activité - 3ème trimestre 2022 - VIVO ENERGY CI

QUANTITES RESIDUELLES

MARCHE DES ACTIONS

Symbole	Titre	Quantité résiduelle à l'achat	Cours Achat / Vente		Quantité résiduelle à la vente	Cours de Référence
ABJC	SERVAIR ABIDJAN CI	1	1,350	/ 1,400	37	1 400
BICC	BICI CI			/ 6,950	3 100	6 950
BNBC	BERNABE CI	100	1,860	/		1 900
BOAB	BANK OF AFRICA BN	9	5,745	/ 5,750	288	5 750
BOABF	BANK OF AFRICA BF	2 020	5,000	/ 5,195	453	5 195
BOAC	BANK OF AFRICA CI	58	3,690	/ 3,700	3 475	3 700
BOAM	BANK OF AFRICA ML	376	1,350	/ 1,395	145	1 375
BOAN	BANK OF AFRICA NG	29	5,600	/ 6,000	2 987	6 000
BOAS	BANK OF AFRICA SENEGAL	7	2,450	/ 2,600	5 070	2 450
CABC	SICABLE CI			/ 1,155	57	1 155
CBIBF	CORIS BANK INTERNATIONAL	40	8,200	/ 8,400	432	8 400
CFAC	CFAO MOTORS CI	2 796	915	/ 930	25	915
CIEC	CIE CI	50	1,865	/ 1,935	85	1 935
ECOC	ECOBANK COTE D'IVOIRE	4 030	4,705	/ 4,895	1 890	4 900
ETIT	ECOBANK TRANS. INCORP. TG	91 360	18	/ 19	1 343 451	19
FTSC	FILTISAC CI	250	1,225	/ 1,290	340	1 290
NEIC	NEI-CEDA CI			/ 790	27	800
NSBC	NSIA BANQUE COTE D'IVOIRE	1	4,800	/ 4,905	21	5 000
NTLC	NESTLE CI			/ 7,955	576	7 960
ONTBF	ONATEL BF	566	3,300	/ 3,350	2 496	3 350
ORGT	ORAGROUP TOGO	116	3,190	/ 3,375	2 600	3 440
PALC	PALM CI	1	10,500	/ 10,560	99	10 560
PRSC	TRACTAFRIC MOTORS CI	50	3,000	/ 3,180	1 687	3 180
SAFC	SAFCA CI			/ 890	643	890
SCRC	SUCRIVOIRE	1 000	995	/ 1,080	5 236	1 080
SDCC	SODE CI	3	4,915	/ 5,195	897	5 195
SDSC	BOLLORE	261	1,490	/		1 490
SEMC	CROWN SIEM CI	25	695	/ 700	539	695
SGBC	SOCIETE GENERALE COTE D'IVOIRE	10	11,500	/ 12,300	100	12 400
SHEC	VIVO ENERGY CI	12	765	/		765
SIBC	SOCIETE IVOIRIENNE DE BANQUE	25	4,450	/ 4,500	472	4 500
SICC	SICOR CI	11	6,000	/ 6,300	13	6 000
SIVC	AIR LIQUIDE CI	157	680	/ 720	1 194	720
SLBC	SOLIBRA CI	9	86,000	/		84 000
SMBC	SMB CI	100	6,425	/ 6,750	114	6 700
SNTS	SONATEL SN	5	14,350	/ 14,490	767	14 490
SOGC	SOGB CI	20	5,400	/ 5,680	2 245	5 680
SPHC	SAPH CI	10	5,100	/ 5,390	497	5 390
STAC	SETAO CI			/ 1,295	63	1 295
STBC	SITAB CI	100	5,550	/ 6,100	198	6 100
SVOC	MOVIS CI			/		2 395
TTLC	TOTAL CI	225	2,060	/ 2,100	1 469	2 100
TTLS	TOTAL SN	485	2,360	/ 2,450	50	2 450
UNLC	UNILEVER CI			/ 7,025	14	7 030
UNXC	UNIWAX CI	38	785	/		860

QUANTITES RESIDUELLES**MARCHE DES DROITS**

Symbole	Titre	Quantité résiduelle à l'achat	Cours Achat / Vente	Quantité résiduelle à la vente	Cours de Référence
---------	-------	-------------------------------	---------------------	--------------------------------	--------------------

TROISIEME COMPARTIMENT - BRVM PETITES CAPITALISATIONS

Symbole	Titre	Quantité résiduelle à l'achat	Cours Achat / Vente	Quantité résiduelle à la vente	Cours de Référence
---------	-------	-------------------------------	---------------------	--------------------------------	--------------------

QUANTITES RESIDUELLES

MARCHE DES OBLIGATIONS

Symbole	Titre	Quantité résiduelle à l'achat	Cours Achat / Vente	Quantité résiduelle à la vente	Cours de Référence
BHSN.O1	DIASPORA BONDS BHS 6,25% 2019-		/ 10,800	132	10 800
FNSBC.O1	FCTC NSIA BANQUE 7 % 2020-2025		/		5 556
FORBT.O1	FCTC ORABANK 7 % 2021-2026		/		10 200
FTIMC.O1	FCTC TEYLIOM IMMO 7 % 2021-2028		/		9 164
ORGT.O2	ORAGROUP SA 7,15% 2021-2028		/ 10,400	2 489	10 400
PADS.O3	PAD 6,60% 2020-2027		/		10 000
SNLC.O1	SENELEC 6,50% 2018-2025		/ 5,400	100	5 400
SNTS.O2	SONATEL 6,50% 2020-2027		/ 10,000	200	10 800
EOM.O1	ETAT DU MALI 6.20% 2016-2023		/ 1,665	3 600	1 665
EOM.O2	Etat du Mali 6.50% 2017-2024		/		4 000
EOM.O3	ETAT DU MALI 6,50 % 2018-2025		/		6 000
EOM.O4	ETAT DU MALI 6,50% 2019-2027		/		10 000
EOM.O5	ETAT DU MALI 6,50% 2020-2028		/ 10,000	302	10 000
EOM.O6	ETAT DU MALI 6,50% 2020-2027		/ 10,000	10 000	10 000
TPNE.O4	TRESOR PUBLIC DU NIGER 6,30% 2021-2031		/ 10,000	10	10 500
TPNE.O5	TPNE 6,15 % 2022-2034		/ 10,350	5 005	10 350
TPCI.O72	TPCI 5,65% 2022-2029		/		10 000
TPCI.O73	TPCI 5,75% 2022-2032		/		10 000
TPCI.O74	TPCI 5,85% 2022-2042		/		10 000
TPNE.O1	TRESOR PUBLIC DU NIGER 6,50% 2019-2026		/		10 800
TPNE.O2	TRESOR PUBLIC DU NIGER 6,50% 2019 - 2026		/ 10,800	13	10 800
TPNE.O3	TRESOR PUBLIC DU NIGER 6,5% 2020-2027		/ 10,800	120	10 800
TPCI.O66	TPCI 5,90% 2021-2031		/		9 845
TPCI.O67	TPCI 5,90 % 2021-2036		/ 10,400	10 010	10 500
TPCI.O68	TPCI 5,90 % 2022-2037		/ 10,000	995	10 000
TPCI.O69	TPCI 5,75 % 2022-2037		/ 9,900	69 916	10 000
TPCI.O70	TPCI 5,75 % 2022-2037		/ 10,000	9 995	10 000
TPCI.O71	TPCI 5,65% 2022-2032		/		10 000
TPCI.O60	TPCI 5,80% 2021-2028		/		10 050
TPCI.O61	TPCI 5,90% 2021-2031		/		10 050
TPCI.O62	TPCI 5,80 % 2021 -2028		/		10 700
TPCI.O63	TPCI 5,90% 2021 -2031		/		10 000
TPCI.O64	TPCI 5,80 % 2021 - 2028		/		10 180
TPCI.O65	TPCI 5,90% 2021-2031		/		10 000
TPCI.O54	TPCI 5,90% 2020-2030		/		10 000
TPCI.O55	TPCI 5,80% 2020 -2027		/		10 500
TPCI.O56	TPCI 5,90% 2020- 2030		/		10 700
TPCI.O57	TPCI 5,80% 2020-2027		/		10 000
TPCI.O58	TPCI 5,80% 2021-2028		/		10 000
TPCI.O59	TPCI 5,90% 2021-2031		/ 10,350	9 996	10 350
TPCI.O48	TPCI 5,80% 2020- 2027		/ 10,000	30	10 000
TPCI.O49	TPCI 5,90% 2020- 2030		/		10 085
TPCI.O50	TPCI 5,90% 2020-2030		/		10 000
TPCI.O51	TPCI 5,80% 2020-2027		/		10 000
TPCI.O52	TPCI 5,90 % 2020-2030		/ 10,300	7 496	10 300
TPCI.O53	TPCI 5,80% 2020-2027		/		10 600
TPCI.O42	TPCI 5,90% 2020-2030		/ 10,400	14 989	10 300
TPCI.O43	TPCI 5,90% 2020 - 2030		/ 10,200	5 000	10 200
TPCI.O44	TPCI 5,80% 2020 - 2027		/		10 100

mardi 13 décembre 2022

TPCI.O45	TPCI 5,80% 2020 -2027			/			10 000
TPCI.O46	TPCI 5,90% 2020 - 2030			/			10 200
TPCI.O47	TPCI 5,80% 2020 - 2027			/			10 250
TPCI.O36	TPCI 5,75% 2019- 2026			/	10,000	7 000	10 000
TPCI.O37	TPCI 5,80% 2019-2026			/			8 000
TPCI.O38	TPCI 5,75% 2019-2026			/	8,040	7 500	8 040
TPCI.O39	TPCI 5,75% 2019 - 2026			/			8 560
TPCI.O40	TPCI 5,75% 2019-2026			/	10,000	3 350	10 200
TPCI.O41	TPCI 5,80% 2020-2027			/			10 700
TPCI.O30	TPCI 5,95% 2018-2025			/			7 014
TPCI.O31	TPCI 5,75% 2019 - 2026			/			10 230
TPCI.O32	TPCI 2,23% 2019-2026			/			10 000
TPCI.O33	TPCI 5.75% 2019-2026			/			8 640
TPCI.O34	TPCI 6% 2019-2029			/			8 750
TPCI.O35	TPCI 5,75% 2019 -2026			/	10,250	15 000	10 250
TPCI.O24	TPCI 6.25% 2017-2029			/			10 800
TPCI.O25	TPCI 5,95% 2017-2024 A			/			10 000
TPCI.O26	TPCI 5,95% 2017-2024 B			/			10 000
TPCI.O27	TPCI 6% 2017-2025			/			10 250
TPCI.O28	TPCI 6% 2018 - 2026			/			10 700
TPCI.O29	TPCI 6% 2018-2026		19	10,000	/		10 000
TPBJ.O6	TPBJ 5,75% 2022-2037			/			10 000
TPCI.O17	TPCI 3% 2014-2024			/			10 000
TPCI.O19	TPCI 5.99% 2015-2025			/			10 050
TPCI.O21	TPCI 6% 2016-2028			/	10,000	13	10 000
TPCI.O22	TPCI 5.90% 2016 - 2026			/			10 000
TPCI.O23	TPCI 5.90% 2016-2026			/			10 215
TPBF.O7	TPBF 6,50% 2018- 2025			/			10 000
TPBF.O8	TPBF 6,50% 2019-2027			/			10 000
TPBF.O9	TPBF 6,50% 2019 - 2027			/			10 700
TPBJ.O3	TPBJ 6,50% 2020-2028		35	10,000	/		10 001
TPBJ.O4	TPBJ 5,50 % 2022-2037			/			10 000
TPBJ.O5	TPBJ 5,85 % 2022-2042			/	10,100	591	10 000
TPBF.O12	TPBF 6.50% 2021-2031			/			10 700
TPBF.O13	TPBF 6,50 % 2021 - 2031			/	10,250	19 614	10 250
TPBF.O14	TPBF 6,30% 2022-2034			/			10 000
TPBF.O4	TPBF 6.50% 2017-2027			/	10,100	5 027	10 100
TPBF.O5	TPBF 6,50% 2017-2024			/	10,800	94	10 800
TPBF.O6	TPBF 6.50% 2018-2025			/	10,500	10 875	10 500
EOM.O7	ETAT DU MALI 6.50% 2021-2031			/	10,000	9 975	9 999
EOM.O8	ETAT DU MALI 6,20 % 2022-2032			/	10,000	200	10 200
EOS.O5	ETAT SENEGAL 6.50% 2013-2023		5	10,800	/		10 800
EOS.O7	ETAT SENEGAL 6.30% 2015-2025			/	10,500	4 990	10 500
TPBF.O10	TPBF 6,50% 2020 - 2028			/	9,854.17	137	9 808
TPBF.O11	TPBF 6,50 % 2020-2028			/	10,000	850	10 000
BIDC.O4	BIDC-EBID 6.10% 2017-2027			/			6 750
BIDC.O5	BIDC-EBID 6,40% 2019-2026			/			10 800
BIDC.O6	BIDC-EBID 6,50 % 2021-2028			/			10 800
BIDC.O7	BIDC-EBID 5,90% 2022-2029			/	10,300	7 486	10 300
CRRH.O2	CRRH-UEMOA 6.10% 2012-2024			/			10 000
CRRH.O3	CRRH-UEMOA 6% 2013-2023			/			10 000
CRRH.O4	CRRH-UEMOA 6% 2014-2024			/			10 000
CRRH.O5	CRRH-UEMOA 5.85% 2015-2025			/			10 000
CRRH.O6	CRRH-UEMOA 5.85% 2016-2026			/			10 230

mardi 13 décembre 2022

CRRH.O7	CRRH-UEMOA 5.95% 2017-2029		/		5 833
CRRH.O8	CRRH-UEMOA 5.95% 2018-2030		/		7 083
CRRH.O9	CRRH-UEMOA 6.05% 2018-2033		/		7 667

SUKUK ET TITRES ASSIMILES

Symbole	Titre	Quantité résiduelle à l'achat	Cours Achat / Vente	Quantité résiduelle à la vente	Cours de Référence
SUKCI.S2	SUKUK CI 5.75% 2016-2023		/		10 800
SUKSN.S2	SUKUK SN 6% 2016-2026		/		10 800
SUKTG.S1	SUKUK TG 6.5% 2016-2026		/		10 800

CALENDRIER DES ASSEMBLEES GENERALES

ANNEE : 2022

Société	Nature	Date	Heure	Lieu
MOVIS CI	Ordinaire	23/12/2022	10:00:00	Siège social de MOVIS CI, Vridi, Zone Industrielle, Rue des conteneurs
NEI-CEDA CI	Mixte	13/12/2022	09:30:00	Siège, Abidjan-Treichville
UNILEVER CI	Ordinaire	13/12/2022	10:00:00	Salle de Conférence d'Azalai Hotel Abidjan sis à Marcory, Boulevard Valéry Giscard d'Estaing
VIVO ENERGY CI	Ordinaire	22/09/2022	10:00:00	VISIOCONFERENCE
AIR LIQUIDE CI	Ordinaire	12/07/2022	00:00:00	Salle de conférence de la CRRAE-UMOA
SERVAIR ABIDJAN CI	Ordinaire	06/07/2022	11:00:00	Salle JEWELS de la CGECI sise à la Maison de l'Entreprise au Plateau
UNIWAX CI	Ordinaire	30/06/2022	09:00:00	Espace Latrille Events, sis à Abidjan Cocody II-Plateaux (Carrefour Duncan)
TRACTAFRIC CI	Ordinaire	30/06/2022	10:00:00	à l'hôtel AZALAI ABIDJAN
CROWN SIEM CI	Ordinaire	29/06/2022	09:00:00	siège de la CGECI, sis à la Maison de l'Entreprise, au Plateau, à l'Angle du Boulevard de la République et de l'Avenue Lamblin
SITAB	Ordinaire	28/06/2022	10:00:00	la SALLE JEWELS de la CGECI (Plateau)
BICI CI	Ordinaire	23/06/2022	10:00:00	Maison de l'Entreprise (siège du Patronat Ivoirien), Abidjan-Plateau à l'Angle du Boulevard de la République et de l'Avenue Lamblin
SUCRIVOIRE	Mixte	23/06/2022	09:30:00	VISIOCONFERENCE
SMB	Ordinaire	21/06/2022	09:30:00	amphithéâtre de la CGECI sis Abidjan-Plateau, à l'Angle du Boulevard de la République et de l'Avenue Lamblin
SODECI	Ordinaire	21/06/2022	14:00:00	VISIOCONFERENCE
PALM CI	Mixte	21/06/2022	09:30:00	VISIOCONFERENCE
CFAO MOTORS CI	Ordinaire	21/06/2022	09:00:00	siège social sis Abidjan, 117, Boulevard de Marseille
SMB	Ordinaire	21/06/2022	09:30:00	amphithéâtre de la CGECI sis Abidjan-Plateau, à l'Angle du Boulevard de la République et de l'Avenue Lamblin
SOLIBRA	Ordinaire	20/06/2022	09:00:00	espace CRISTAL 8, rue du Chevalier de Clieu Zone 4 C "Salle PLATINUM" Abidjan
CIE CI	Ordinaire	20/06/2022	08:30:00	VISIOCONFERENCE
TOTAL SENEGAL S.A.	Ordinaire	17/06/2022	10:00:00	Hôtel PULLMAN DAKAR TERANGA et par visio-conférence
FILTISAC CI	Ordinaire	16/06/2022	09:00:00	Immeuble CRRAE-UMOA sis à Abidjan Plateau (RCI)
FILTISAC CI	Ordinaire	16/06/2022	10:00:00	Immeuble CRRAE-UEMOA sis à Abidjan Plateau
TOTAL	Ordinaire	16/06/2022	10:00:00	l'Hôtel Radisson Blu, sis à Abidjan Port- Bouët, route de l'Aéroport International Félix Houphouët Boigny
SOGB	Ordinaire	15/06/2022	11:00:00	Immeuble CRRAE-UEMOA sis à Abidjan Plateau
BERNABE CI	Ordinaire	15/06/2022	10:00:00	Salle Gewels du patronat Ivoirien (CGECI) sis à Abidjan plateau, immeuble MDE 01 BP 8666 ABIDJAN
SETAO CI	Ordinaire	15/06/2022	10:00:00	Hôtel TIAMA, à ABIDJAN-Plateau
SAPH CI	Mixte	13/06/2022	09:30:00	VISIOCONFERENCE
NEI-CEDA CI	Ordinaire	10/06/2022	10:00:00	Hôtel TIAMA, à ABIDJAN-Plateau
NSBC	Ordinaire	07/06/2022	10:30:00	Espace Latrille Events, situé à Abidjan- Cocody, Deux-plateaux
BOLLORE TRANSPORT & LOGISTICS	Ordinaire	31/05/2022	10:00:00	salle Kodjo EBOUCLE du palais de la culture sis à Treichville, Avenue Christiani à Abidjan.
SAFCA CI	Mixte	27/05/2022	10:00:00	Abidjan, 1 Rue des Carrosiers, Zone 3 C (Face de SOCOCE Treichville)
ORAGROUP	Mixte	25/05/2022	10:00:00	l'Hôtel 2 Février de LOME
ECOBANK TG	Ordinaire	25/05/2022	10:00:00	Salle des Fêtes du Sofitel Abidjan Hôtel Ivoire - Côte d'Ivoire
NESTLE CI	Ordinaire	20/05/2022	10:00:00	VISIOCONFERENCE
SIB	Ordinaire	18/05/2022	09:00:00	Maison de l'Entreprise (siège du Patronat Ivoirien), Abidjan-Plateau à l'Angle du Boulevard de la République et de l'Avenue Lamblin
ONATEL BF	Ordinaire	12/05/2022	10:30:00	ROYAL BEACH HÔTEL, OUAGADOUGOU-BURKINA FASO
SGB CI	Ordinaire	06/05/2022	09:00:00	Espace Latrille Events, sis à Abidjan Commune de Cocody, aux Deux-Plateaux Boulevard Latrille
SONATEL	Mixte	28/04/2022	10:00:00	VISIOCONFERENCE, dans ses locaux situés au Technopole à Dakar
BANK OF AFRICA SN	Ordinaire	15/04/2022	09:30:00	Immeuble Elan II au 2ème Etage, Almadies, Zone 12, Route de Ngor à Dakar

mardi 13 décembre 2022

BANK OF AFRICA BN	Ordinaire	13/04/2022	10:00:00	Hôtel GOLDEN TULIP à Cotonou
SICABLE	Ordinaire	07/04/2022	10:00:00	Hôtel TIAMA, à ABIDJAN
CORIS BANK INTERNATIONAL	Ordinaire	07/04/2022	09:00:00	Hôtel SOPATEL Silmandé SA, à Ouagadougou
ECOBANK CI	Ordinaire	05/04/2022	10:00:00	l'Hôtel Radisson Blu, sis à Abidjan Port- Bouët, route de l'Aéroport International Félix Houphouët Boigny
BANK OF AFRICA ML	Ordinaire	05/04/2022	09:30:00	Siège de la banque à l'Immeuble BANK OF AFRICA, Avenue du Mali-Quartier ACI 2000
BANK OF AFRICA CI	Ordinaire	31/03/2022	10:00:00	Salle Jewels du patronat Ivoirien (CGECI) sis à Abidjan plateau, immeuble MDE 01 BP 8666 ABIDJAN
BANK OF AFRICA NG	Ordinaire	30/03/2022	10:00:00	Centre de Formation de la BOA-NIGER (BOA-Siège)
BANK OF AFRICA BF	Ordinaire	29/03/2022	10:00:00	Salle LAICO HOTEL OUAGA 2000

L'actualité de la BRVM sur nos plateformes digitales

Infos BRVM

Pour recevoir les informations boursières par SMS, souscrivez :



Côte d'Ivoire : *430#
Bénin : *430*15#



Côte d'Ivoire : #139#
Burkina Faso : *310#



Côte d'Ivoire : *431#
Niger : *512*9#
Togo : *310#

Site web

www.brvm.org

Application Mobile

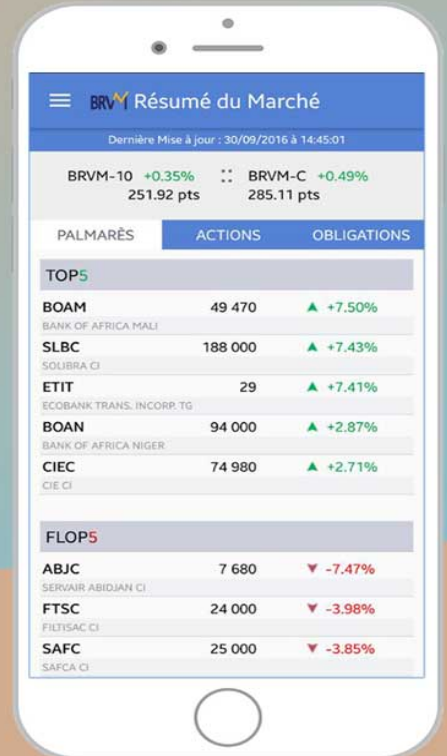

Disponible sur
 Google play

Disponible sur
 App Store



Nous suivre sur :

