

BRVM COMPOSITE	264,75
Variation Jour	-0,97 %
Variation annuelle	23,63 %

BRVM 30	131,05
Variation Jour	-0,84 %
Variation annuelle	21,51 %

BRVM PRESTIGE	111,23
Variation Jour	-0,89 %
Variation annuelle	9,62 %

Evolution des indices

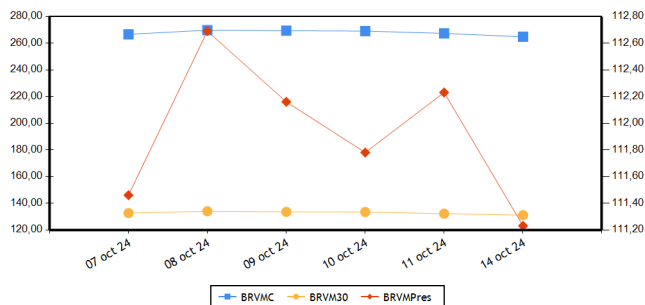

Volumes et valeurs transigés

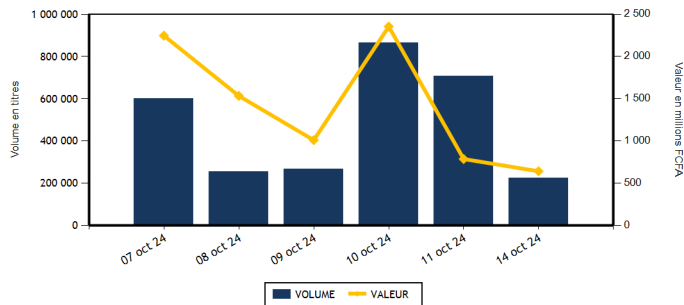

Actions	Niveau	Evol. Jour
Capitalisation boursière (FCFA)(Actions & Droits)	9 610 042 277 747	-0,96 %
Volume échangé (Actions & Droits)	220 952	-67,87 %
Valeur transigée (FCFA) (Actions & Droits)	597 910 246	3,37 %
Nombre de titres transigés	42	2,44 %
Nombre de titres en hausse	10	-37,50 %
Nombre de titres en baisse	25	38,89 %
Nombre de titres inchangés	7	0,00 %

Obligations	Niveau	Evol. Jour
Capitalisation boursière (FCFA)	10 570 788 756 030	-0,03 %
Volume échangé	4 512	-78,34 %
Valeur transigée (FCFA)	43 730 000	-78,98 %
Nombre de titres transigés	3	-50,00 %
Nombre de titres en hausse	0	-100,00 %
Nombre de titres en baisse	1	
Nombre de titres inchangés	2	-33,33 %

PLUS FORTES HAUSSES

Titres	Cours	Evol. Jour	Evol. annuelle
FILTISAC CI (FTSC)	1 440	3,60 %	-21,74 %
ORAGROUP TOGO (ORGT)	1 900	3,26 %	-28,03 %
BANK OF AFRICA BF (BOABF)	3 500	2,34 %	-49,86 %
CFAO MOTORS CI (CFAC)	660	1,54 %	-21,43 %
SICABLE CI (CABC)	990	1,02 %	-10,81 %

PLUS FORTES BAISES

Titres	Cours	Evol. Jour	Evol. annuelle
SOLIBRA CI (SLBC)	17 000	-6,59 %	95,40 %
ECOBANK TRANS. INCORP. TG (ETIT)	16	-5,88 %	-15,79 %
SAPH CI (SPHC)	4 005	-5,76 %	70,43 %
BANK OF AFRICA ML (BOAM)	2 245	-4,47 %	52,20 %
TOTALENERGIES MARKETING SN (TTLS)	2 200	-4,35 %	-12,00 %

INDICES PAR COMPARTIMENT

Base = 100 au 02 janvier 2023	Nombre de sociétés	Valeur	Evol. Jour	Evol. annuelle	Volume	Valeur	PER moyen
BRVM-PRESTIGE	10	111,23	-0,89 %	9,62 %	21 205	198 954 470	8,20
BRVM-PRINCIPAL	36	131,56	-0,96 %	26,55 %	199 747	398 955 776	12,29

INDICES SECTORIELS

Base = 100 au 14 juin 1999	Nombre de sociétés	Valeur	Evol. Jour	Evol. annuelle	Volume	Valeur	PER moyen
BRVM - INDUSTRIE	11	129,18	-2,65 %	27,86 %	13 884	61 885 195	18,71
BRVM - SERVICES PUBLICS	5	705,94	-0,49 %	32,83 %	68 282	322 522 805	10,00
BRVM - FINANCES	15	99,65	-1,08 %	15,31 %	120 675	165 607 646	5,89
BRVM - TRANSPORT	2	354,83	-3,25 %	7,21 %	2 075	3 017 180	4,61
BRVM - AGRICULTURE	5	188,78	-2,90 %	16,85 %	10 039	37 246 050	13,38
BRVM - DISTRIBUTION	7	331,44	-0,55 %	0,98 %	5 592	7 372 245	41,80
BRVM - AUTRES SECTEURS	1	771,18	-3,85 %	-30,55 %	405	259 125	-

Indicateurs	BRVM COMPOSITE
PER moyen du marché	10,31
Taux de rendement moyen du marché	8,79
Taux de rentabilité moyen du marché	9,44
Nombre de sociétés cotées	46
Nombre de lignes obligataires	155
Volume moyen annuel par séance	410 942,00
Valeur moyenne annuelle par séance	1 213 124 824,14

Indicateurs	BRVM COMPOSITE
Ratio moyen de liquidité	6,57
Ratio moyen de satisfaction	36,94
Ratio moyen de tendance	562,16
Ratio moyen de couverture	17,79
Taux de rotation moyen du marché	0,02
Prime de risque du marché	3,95
Nombre de SGI participantes	33

Définitions

Volume moyen annuel par séance = Volume annuel échangé / nombre de séances
 Valeur moyenne annuelle par séance = Valeur annuelle échangée / nombre de séances
 Ratio moyen de liquidité = Moyenne des ratios de liquidité (Titres échangés / Volume des ordres de vente)
 Ratio moyen de satisfaction = Moyenne des ratios de satisfaction (Titres échangés / Volume des ordres d'achat)
 Ratio moyen de tendance = Moyenne des ratios de tendance (Volume des ordres d'achat / Volume des ordres de vente)
 Ratio moyen de couverture = Moyenne des ratios de couverture (Volume des ordres de vente / Volume des ordres d'achat)
 Taux moyen de rotation = Moyenne des taux de rotation des actions cotées (volume transigé/capital flottante)
 PER moyen du marché = moyenne des PER des actions cotées ayant un PER positif
 Taux de rendement moyen = moyenne des taux de rendement des actions cotées ayant distribué un dividende
 Taux de rentabilité moyen = moyenne des taux de rentabilité des actions cotées
 Prime de risque du marché = (1 / le PER moyen du marché) - le taux de référence actuel des emprunts d'Etat

BOURSE REGIONALE DES VALEURS MOBILIERES
 Siège Social : Abidjan - Côte d'Ivoire, 18 av. Joseph Anoma
 Adresse : 01 BP 3802 Abidjan 01
 Tel : +225 20 31 55 50 / +225 20 32 66 85
 Fax : +225 20 32 66 84
 E-mail : brvm@brvm.org Site web : www.brvm.org



MARCHE DES ACTIONS

Sect. Act. (*)	Symbole	Titre	Cours Précédent	Cours du jour		Variation jour	Séance de cotation		Cours Référence	Variation de l'année précédente	Dernier dividende payé		Rdt. Net	PER	
				Ouv.	Clôt.		Volume	Valeur			Montant net	Date			
COMPARTIMENT PRESTIGE			111,23	points		-0,89 %									
AGR	PALC	PALM CI	4 800	4 800	4 700	-2,08 %	3 522	16 726 065	4 700	-30,37 %	563,31	26-juil.-24	11,99 %	3,75	
AGR	SPHC	SAPH CI	4 250	4 260	4 005	-5,76 %	3 470	14 292 125	4 005	70,43 %	64,80	12-août-24	1,62 %	16,43	
DIS	TTLT	TOTALENERGIES MARKETING CI	2 290	2 290	2 285	-0,22 %	412	938 360	2 285	26,94 %	199,54	12-sept.-24	8,73 %	16,52	
DIS	TTLS	TOTALENERGIES MARKETING SN	2 300	2 300	2 200	-4,35 %	671	1 489 250	2 200	-12,00 %	207,58	28-juin-24	9,44 %	18,00	
FIN	ORGT	ORAGROUP TOGO	1 840	1 840	1 900	3,26 %	3 687	6 986 340	1 900	-28,03 %	59,52	17-juil.-20	3,13 %		
FIN	SGBC	SOCIETE GENERALE COTE D'IVOIRE	19 650	19 650	19 500	-0,76 %	649	12 769 050	19 500	21,50 %	1 553,85	25-juin-24	7,97 %	6,24	
IND	NTLC	NESTLE CI	6 985	6 990	6 990	0,07 %	1 491	10 396 215	6 990	-5,35 %	675,00	20-août-24	9,66 %	9,32	
IND	SMBC	SMB CI	12 000	12 000	11 900	-0,83 %	561	6 659 155	11 900	13,01 %	1 080,00	30-sept.-24	9,08 %	5,38	
SPU	ONTBF	ONATEL BF	2 400	2 395	2 395	-0,21 %	1 402	3 354 665	2 395	5,04 %	266,45	31-juil.-24	11,13 %	8,09	
SPU	SNTS	SONATEL SN	23 600	23 600	23 350	-1,06 %	5 340	125 343 245	23 350	29,87 %	1 575,00	17-mai-24	6,75 %	7,04	
TOTAL							21 205	198 954 470							

COMPARTIMENT PRINCIPAL			131,56	points		-0,96 %									
AGR	SCRC	SUCRIVOIRE	745	745	750	0,67 %	1 960	1 461 555	750	57,89 %	40,50	20-août-21	5,40 %		
AGR	SICC	SICOR CI	3 000	NC	NC	0,00 %			3 000	-0,83 %	1 919,00	25-sept.-00		15,10	
AGR	SOGC	SOGB CI	4 490	4 490	4 450	-0,89 %	1 087	4 766 305	4 450	36,09 %	207,00	6-août-24	4,65 %	18,24	
AUT	STAC	SETAO CI	650	650	625	-3,85 %	405	259 125	625	-30,56 %	66,15	18-juil.-22	10,58 %		
DIS	ABJC	SERVAIR ABIDJAN CI	2 090	2 095	2 000	-4,31 %	683	1 410 685	2 000	50,38 %	206,20	30-sept.-24	10,31 %	16,34	
DIS	BNBC	BERNABE CI	1 080	1 130	1 080	0,00 %	86	93 130	1 080	8,00 %	150,00	24-juil.-23	13,89 %	198,72	
DIS	CFAC	CFAO MOTORS CI	650	650	660	1,54 %	1 205	793 880	660	-21,43 %	15,87	30-août-24	2,40 %	18,71	
DIS	PRSC	TRACTAFRIC MOTORS CI	2 100	2 100	2 100	0,00 %	331	695 000	2 100	10,53 %	182,70	24-sept.-24	8,70 %	10,32	
DIS	SHEC	VIVO ENERGY CI	885	885	890	0,56 %	2 204	1 951 940	890	12,66 %	57,00	27-sept.-24	6,40 %	13,98	
FIN	BICC	BICI CI	11 000	10 950	10 950	-0,45 %	4	43 800	10 950	46,19 %	540,90	27-juin-24	4,94 %	10,93	
FIN	BOAB	BANK OF AFRICA BN	4 365	4 350	4 300	-1,49 %	4 743	20 261 040	4 300	-32,39 %	706,00	27-mai-24	16,42 %	4,05	
FIN	BOABF	BANK OF AFRICA BF	3 420	3 500	3 500	2,34 %	7 573	26 312 310	3 500	-49,86 %	704,00	6-mai-24	20,11 %	2,65	
FIN	BOAC	BANK OF AFRICA CI	10 290	10 055	10 010	-2,72 %	4 067	40 765 380	10 010	45,18 %	684,00	29-avr.-24	6,83 %	7,68	
FIN	BOAM	BANK OF AFRICA ML	2 350	2 245	2 245	-4,47 %	558	1 257 065	2 245	52,20 %	144,00	21-mai-24	6,41 %	7,11	
FIN	BOAN	BANK OF AFRICA NG	3 300	3 300	3 250	-1,52 %	2 488	8 088 450	3 250	-39,70 %	609,15	31-mai-24	18,74 %	4,19	
FIN	BOAS	BANK OF AFRICA SENEGAL	3 975	3 975	3 975	0,00 %	1 666	6 582 475	3 975	24,22 %	300,00	27-juin-24	7,55 %	5,60	
FIN	CBIBF	CORIS BANK INTERNATIONAL	10 000	9 990	10 000	0,00 %	845	8 446 775	10 000	7,53 %	790,00	5-juil.-24	7,90 %	4,98	
FIN	ECOC	ECOBANK COTE D'IVOIRE	8 600	8 600	8 500	-1,16 %	316	2 684 900	8 500	25,00 %	594,00	30-mai-24	6,99 %	9,73	
FIN	ETIT	ECOBANK TRANS. INCORP. TG	17	17	16	-5,88 %	89 533	1 443 841	16	-15,79 %	0,60	8-juin-23	3,78 %	1,20	
FIN	NSBC	NSIA BANQUE COTE D'IVOIRE	6 430	6 430	6 410	-0,31 %	688	4 418 115	6 410	6,83 %	454,83	8-juil.-24	7,10 %	4,55	
FIN	SAFC	SAFCA CI	835	835	820	-1,80 %	92	75 840	820	-36,68 %	23,04	29-juil.-11			
FIN	SIBC	SOCIETE IVOIRIENNE DE BANQUE	6 690	6 900	6 690	0,00 %	3 766	25 472 265	6 690	25,05 %	495,00	31-juil.-24	7,40 %	7,69	
IND	CABC	SICABLE CI	980	985	990	1,02 %	316	313 835	990	-10,81 %	79,58	31-mai-24	8,04 %	4,10	
IND	FTSC	FILTISAC CI	1 390	1 390	1 440	3,60 %	1 009	1 423 785	1 440	-21,74 %	143,10	30-sept.-24	9,94 %	6,60	
IND	NEIC	NEI-CEDA CI	765	765	765	0,00 %	22	16 830	765	5,52 %	81,78	25-juin-24	10,69 %	8,37	
IND	SEMC	EVIOSYS PACKAGING SIEM CI	700	SP	SP	0,00 %			700	0,00 %	14,00	28-déc.-21	2,00 %	7,40	
IND	SIVC	AIR LIQUIDE CI	505	510	505	0,00 %	3 181	1 596 590	505	-39,16 %	63,00	29-sept.-17		4,92	
IND	SLBC	SOLIBRA CI	18 200	18 190	17 000	-6,59 %	1 391	24 886 015	17 000	95,40 %	4 050,00	12-août-22	23,82 %	18,56	

IND	STBC	SITAB CI	7 000	6 995	6 905	-1,36 %	2 121	14 700 520	6 905	16,15 %	675,00	29-juil.-24	9,78 %	9,95
IND	UNLC	UNILEVER CI	7 845	NC	NC	0,00 %			7 845	56,90 %	1 233,00	9-juil.-12		112,51
IND	UNXC	UNIWAX CI	505	505	495	-1,98 %	3 792	1 892 250	495	-7,48 %	60,75	29-juil.-22	12,27 %	
SPU	CIEC	CIE CI	2 310	2 305	2 305	-0,22 %	56 089	130 970 470	2 305	35,59 %	171,00	30-juil.-24	7,42 %	12,14
SPU	ORAC	ORANGE COTE D'IVOIRE	15 150	15 150	15 155	0,03 %	3 425	51 909 495	15 155	39,04 %	780,00	3-juin-24	5,15 %	14,74
SPU	SDCC	SODE CI	5 400	5 400	5 425	0,46 %	2 026	10 944 930	5 425	13,73 %	481,50	25-sept.-24	8,88 %	7,97
TRP	SDSC	AFRICA GLOBAL LOGISTICS CI	1 500	1 500	1 450	-3,33 %	2 075	3 017 180	1 450	7,41 %	92,00	20-nov.-23	6,34 %	4,61
TRP	SVOC	MOVIS CI	2 395	SP	SP	0,00 %			2 395	0,00 %	270,00	5-juil.-99		
TOTAL							199 747	398 955 776						

TOTAL
TOTAL - Marché des actions

220 952 597 910 246

Secteurs d'activités (*) : AGR = Agriculture, AUT = Autres Secteurs, DIS = Distribution, FIN = Finances, IND = Industrie, TRP = Transport, SPU = Services Publics

MARCHE DES DROITS

Symbole	Titre	Cours Précédent	Cours du jour		Variation jour	Séance de cotation		Cours Référence	Variation depuis l'origine	Parité	Période de négociation	
			Ouv.	Clôt.		Volume	Valeur				Début	fin

TOTAL
TOTAL - Marché des droits
Légende:

(d) Ex-dividende (V) Variation par rapport au cours de référence

Cours du jour: Ouv.: Ouverture Clôt.: Clôture Moy.: Moyen

Mentions : NC: Non Coté Ex-c: Ex-coupon Ex-d: Ex-droit SP: Suspendu Val-T: Valeur Théorique

PER = Cours / BNPA selon les données disponibles Rdt. Net: Rendement net (DNPA / Cours)

Comp.: 1 - Premier Compartiment 2 - Second Compartiment 3 - Compartiment de croissance

Ratio de liquidité = Titres échangés / Volume des ordres de vente

: Progression de l'indice sectoriel : Stabilité de l'indice sectoriel : Recul de l'indice sectorie

MARCHE DES OBLIGATIONS

Symbole	Titre	Valeur nominale	Cours Précédent	Cours du jour	Cours Référence	Séance de cotation Volume	Valeur	Coupon couru	Période	Coupon d'intérêt Montant net	Eché.	Type Amort
OBLIGATIONS D'ETAT												
EOM.O10	ETAT DU MALI 6,20 % 2022-2029	10 000	10 000	NC	10 000			525,14	A	620,00	9-déc.-24	ACD
EOM.O11	ETAT DU MALI 6,40 % 2023-2030	10 000	10 000	NC	10 000			333,15	A	640,00	7-avr.-25	ACD
EOM.O12	ETAT DU MALI 6,50 % 2023-2030	10 000	9 900	NC	9 900			138,90	A	650,00	28-juil.-25	ACD
EOM.O13	ETAT DU MALI 6,50 % 2024-2034	10 000	9 999	NC	9 999			341,92	A	650,00	5-avr.-25	ACD
EOM.O14	ETAT DU MALI 3,00 % 2024-2031	10 000	10 000	NC	10 000			60,82	A	300,00	1-août-25	ACD
EOM.O3	ETAT DU MALI 6,50 % 2018-2025	2 000	2 000	NC	2 000			2,50	A	130,00	6-oct.-25	AC
EOM.O4	ETAT DU MALI 6,50% 2019-2027	6 000	6 000	NC	6 000			100,44	A	390,00	12-juil.-25	AC
EOM.O5	ETAT DU MALI 6,50% 2020-2028	8 000	8 000	NC	8 000			286,36	A	520,00	27-mars-25	ACD
EOM.O6	ETAT DU MALI 6,50% 2020-2027	8 000	7 999	NC	7 999.20			450,76	A	520,00	2-déc.-24	AC
EOM.O7	ETAT DU MALI 6.50% 2021-2031	8 750	8 400	NC	8 400			282,04	A	568,75	16-avr.-25	AC
EOM.O8	ETAT DU MALI 6,20 % 2022-2032	10 000	10 000	NC	10 000			62,85	A	620,00	7-sept.-25	ACD
EOM.O9	ETAT DU MALI 6,30% 2022-2032	10 000	9 800	NC	9 800			533,61	A	630,00	9-déc.-24	ACD
EOS.O10	ETAT DU SENEGAL 6,15 % 2023-2030	10 000	10 000	NC	10 000			25,48	S	307,50	29-mars-25	ACD
EOS.O11	ETAT DU SENEGAL 6,35 % 2023-2033	10 000	10 000	NC	10 000			26,31	S	317,50	29-mars-25	ACD
EOS.O12	ETAT DU SENEGAL 6,15 % 2023-2028	10 000	9 500	NC	9 500			101,94	S	307,50	14-févr.-25	ACD
EOS.O13	ETAT DU SENEGAL 6,30 % 2023-2030	10 000	10 000	NC	10 000			104,43	S	315,00	14-févr.-25	ACD
EOS.O14	ETAT DU SENEGAL 6,50 % 2023-2033	10 000	10 000	NC	10 000			107,74	S	325,00	14-févr.-25	ACD
EOS.O15	ETAT DU SENEGAL 6,25 % 2024-2029	10 000	9 850	NC	9 850			112,09	S	312,50	9-févr.-25	ACD
EOS.O16	ETAT DU SENEGAL 6,45 % 2024-2031	10 000	9 900	NC	9 900			115,68	S	322,50	9-févr.-25	ACD
EOS.O17	ETAT DU SENEGAL 6,65 % 2024-2034	10 000	10 000	NC	10 000			119,27	S	332,50	9-févr.-25	ACD
EOS.O7	ETAT SENEGAL 6.30% 2015-2025	10 000	10 000	NC	10 000			245,10	S	317,59	25-nov.-24	ACD
EOS.O8	ETAT DU SENEGAL 5,95% 2022-2034	10 000	10 000	NC	10 000			471,45	A	595,00	29-déc.-24	ACD
EOS.O9	ETAT DU SENEGAL 6,00 % 2023-20	10 000	10 000	NC	10 000			24,86	S	300,00	29-mars-25	ACD
TPBF.O10	TPBF 6,50% 2020 - 2028	5 833	5 833	NC	5 833.35			25,14	S	189,58	20-mars-25	ACD
TPBF.O11	TPBF 6,50 % 2020-2028	6 668	6 668	NC	6 668			114,24	S	216,71	9-janv.-25	ACD
TPBF.O12	TPBF 6.50% 2021-2031	10 000	9 850	NC	9 850			34,12	S	325,00	25-mars-25	ACD
TPBF.O13	TPBF 6,50 % 2021 - 2031	10 000	10 000	NC	10 000			176,63	S	325,00	6-janv.-25	ACD
TPBF.O14	TPBF 6,30% 2022-2034	10 000	9 898	NC	9 898			74,83	S	315,00	1-mars-25	ACD
TPBF.O15	ETAT DU BURKINA 6,30 % 2022-2	10 000	10 000	NC	10 000			260,22	S	315,00	15-nov.-24	ACD
TPBF.O16	ETAT DU BURKINA 6% 2023-2028	10 000	10 000	NC	10 000			156,52	S	300,00	10-janv.-25	ACD
TPBF.O17	TPBF 6,30 % 2023-2030	10 000	10 000	NC	10 000			3,46	S	315,00	12-avr.-25	ACD
TPBF.O18	TPBF 6,50% 2023-2033	10 000	9 900	NC	9 900			3,57	S	325,00	12-avr.-25	ACD
TPBF.O19	ETAT DU BURKINA 6,30% 2024-2029	10 000	10 000	NC	10 000			551,25	S	630,00	6-nov.-24	ACD
TPBF.O20	ETAT DU BURKINA 6,55% 2024-2031	10 000	10 000	NC	10 000			573,13	S	655,00	6-nov.-24	ACD
TPBF.O4	TPBF 6.50% 2017-2027	10 000	10 000	NC	10 000			133,56	S	327,67	31-janv.-25	ACD
TPBF.O5	TPBF 6,50% 2017-2024	10 000	10 000	NC	10 000			190,03	S	325,00	29-déc.-24	ACD
TPBF.O6	TPBF 6.50% 2018-2025	10 000	9 112	NC	9 112			232,65	S	325,00	5-déc.-24	ACD
TPBF.O7	TPBF 6,50% 2018- 2025	10 000	10 000	NC	10 000			268,48	S	325,00	15-nov.-24	AC
TPBF.O8	TPBF 6,50% 2019-2027	10 000	10 000	NC	10 000			285,93	S	326,78	6-nov.-24	ACD
TPBF.O9	TPBF 6,50% 2019 - 2027	10 000	11 000	NC	11 000			10,71	S	325,00	8-avr.-25	ACD
TPBJ.O3	TPBJ 6,50% 2020-2028	10 000	10 000	NC	10 000			89,04	A	650,00	25-août-25	AC
TPBJ.O4	TPBJ 5,50 % 2022-2037	10 000	10 000	NC	10 000			342,05	A	550,00	1-mars-25	AC
TPBJ.O5	TPBJ 5,85 % 2022-2042	10 000	9 999	NC	9 999			363,82	A	585,00	1-mars-25	ACD
TPBJ.O6	TPBJ 5,75% 2022-2037	10 000	10 100	NC	10 100			122,88	A	575,00	28-juil.-25	ACD
TPBJ.O7	TPBJ 5,70% 2023-2030	10 000	10 000	NC	10 000			335,75	A	570,00	13-mars-25	AC
TPBJ.O8	TPBJ 6,20% 2023-2038	10 000	10 000	NC	10 000			365,21	A	620,00	13-mars-25	AC
TPCI.O17	TPCI 3% 2014-2024	10 000	10 000	NC	10 000			95,90	S	150,00	19-déc.-24	ACD
TPCI.O19	TPCI 5.99% 2015-2025	10 000	10 000	NC	10 000			251,09	A	599,00	14-mai-25	ACD
TPCI.O21	TPCI 6% 2016-2028	10 000	10 000	NC	10 000			310,68	A	600,00	8-avr.-25	ACD
TPCI.O22	TPCI 5.90% 2016 - 2026	10 000	9 800	NC	9 800			195,59	A	590,00	15-juin-25	ACD
TPCI.O23	TPCI 5.90% 2016-2026	10 000	9 700	9 700	9 700	3 460	33 562 000	535,19	A	590,00	17-nov.-24	ACD
TPCI.O24	TPCI 6.25% 2017-2029	10 000	9 700	9 700	9 700	1 000	9 700 000	24,04	S	312,50	31-mars-25	ACD
TPCI.O25	TPCI 5,95% 2017-2024 A	10 000	10 000	NC	10 000			281,24	S	297,50	24-oct.-24	ACD
TPCI.O26	TPCI 5,95% 2017-2024 B	10 000	10 000	NC	10 000			253,85	S	297,50	10-nov.-24	ACD
TPCI.O27	TPCI 6% 2017-2025	10 000	10 250	NC	10 250			175,41	S	300,00	29-déc.-24	ACD
TPCI.O28	TPCI 6% 2018 - 2026	10 000	10 000	NC	10 000			120,00	A	600,00	2-août-25	ACD

TPCI.029	TPCI 6% 2018-2026	10 000	10 000	NC	10 000	591,80	A	600,00	19-oct.-24	ACD
TPCI.030	TPCI 5,95% 2018-2025	3 000	3 000	NC	3 000	198,28	S	295,00	13-déc.-24	ACD
TPCI.031	TPCI 5,75% 2019 - 2026	10 000	10 230	NC	10 230	182,74	A	575,00	20-juin-25	ACD
TPCI.032	TPCI 2,23% 2019-2026	10 000		NC		70,87	A	223,00	20-juin-25	ACD
TPCI.033	TPCI 5.75% 2019-2026	4 000	4 160	NC	4 160	131,07	A	230,00	20-mars-25	ACD
TPCI.034	TPCI 6% 2019-2029	6 250	6 188	NC	6 187.50	213,70	A	375,00	20-mars-25	ACD
TPCI.035	TPCI 5,75% 2019 -2026	10 000	10 250	NC	10 250	149,66	A	575,00	11-juil.-25	ACD
TPCI.036	TPCI 5,75% 2019- 2026	10 000	10 000	NC	10 000	85,07	A	575,00	21-août-25	ACD
TPCI.037	TPCI 5,80% 2019-2026	6 000	5 940	NC	5 940	299,51	A	348,00	4-déc.-24	ACD
TPCI.038	TPCI 5,75% 2019-2026	6 000	6 000	NC	6 000	296,93	A	345,00	4-déc.-24	ACD
TPCI.039	TPCI 5,75% 2019 - 2026	6 000	5 859	NC	5 859	342,17	A	345,00	17-oct.-24	ACD
TPCI.040	TPCI 5,75% 2019-2026	6 000	6 000	NC	6 000	262,05	A	345,00	10-janv.-25	ACD
TPCI.041	TPCI 5,80% 2020-2027	10 000	10 000	NC	10 000	362,90	A	580,00	28-févr.-25	ACD
TPCI.042	TPCI 5,90% 2020-2030	10 000	10 000	NC	10 000	368,55	A	590,00	28-févr.-25	ACD
TPCI.043	TPCI 5,90% 2020 - 2030	10 000	10 000	NC	10 000	281,26	A	590,00	23-avr.-25	ACD
TPCI.044	TPCI 5,80% 2020 - 2027	10 000	9 800	NC	9 800	276,49	A	580,00	23-avr.-25	ACD
TPCI.045	TPCI 5,80% 2020 -2027	6 000	6 000	NC	6 000	114,41	A	348,00	16-juin-25	ACD
TPCI.046	TPCI 5,90% 2020 - 2030	7 500	7 650	NC	7 650	145,48	A	442,50	16-juin-25	ACD
TPCI.047	TPCI 5,80% 2020 - 2027	6 000	6 150	NC	6 150	144,00	A	438,00	16-juin-25	ACD
TPCI.048	TPCI 5,80% 2020- 2027	6 000	5 940	NC	5 940	73,41	A	348,00	29-juil.-25	ACD
TPCI.049	TPCI 5,90% 2020- 2030	7 500	7 564	NC	7 563.75	93,35	A	442,50	29-juil.-25	ACD
TPCI.050	TPCI 5,90% 2020-2030	7 500	7 500	NC	7 500	56,98	A	442,50	28-août-25	ACD
TPCI.051	TPCI 5,80 % 2020-2027	6 000	6 000	NC	6 000	11,44	A	348,00	2-oct.-25	ACD
TPCI.052	TPCI 5,90 % 2020 -2030	7 500	7 500	NC	7 500	14,55	A	442,50	2-oct.-25	ACD
TPCI.053	TPCI 5,80% 2020-2027	8 000	8 480	NC	8 480	446,25	A	464,00	28-oct.-24	ACD
TPCI.054	TPCI 5,90% 2020-2030	8 750	8 575	NC	8 575	496,50	A	516,25	28-oct.-24	ACD
TPCI.055	TPCI 5,80% 2020 -2027	8 000	8 400	NC	8 400	373,99	A	464,00	24-déc.-24	ACD
TPCI.056	TPCI 5,90% 2020- 2030	8 750	9 450	NC	9 450	416,10	A	516,25	24-déc.-24	ACD
TPCI.057	TPCI 5,80% 2020-2027	8 000	7 600	NC	7 600	417,09	A	464,00	20-nov.-24	ACD
TPCI.058	TPCI 5,80% 2021-2028	8 000	8 000	NC	8 000	278,40	A	464,00	9-mars-25	ACD
TPCI.059	TPCI 5,90% 2021-2031	8 750	9 056	NC	9 056.25	309,75	A	516,25	9-mars-25	ACD
TPCI.060	TPCI 5,80% 2021-2028	10 000	10 000	NC	10 000	244,71	A	580,00	13-mai-25	ACD
TPCI.061	TPCI 5,90% 2021-2031	10 000	10 000	NC	10 000	248,93	A	590,00	13-mai-25	ACD
TPCI.062	TPCI 5,80 % 2021 -2028	8 000	7 920	NC	7 920	134,75	A	464,00	30-juin-25	ACD
TPCI.063	TPCI 5,90% 2021 -2031	8 750	8 750	NC	8 750	149,92	A	516,25	30-juin-25	ACD
TPCI.064	TPCI 5,80 % 2021 - 2028	8 000	8 000	NC	8 000	75,00	A	464,00	16-août-25	ACD
TPCI.065	TPCI 5,90 % 2021-2031	8 750	9 363	NC	9 362.50	19,80	A	516,25	30-sept.-25	ACD
TPCI.066	TPCI 5,90% 2021-2031	10 000	10 000	NC	10 000	554,54	A	590,00	5-nov.-24	ACD
TPCI.067	TPCI 5,90 % 2021-2036	10 000	10 200	NC	10 200	488,44	A	590,00	16-déc.-24	ACD
TPCI.068	TPCI 5,90 % 2022-2037	10 000	10 000	NC	10 000	412,68	A	590,00	1-févr.-25	ACD
TPCI.069	TPCI 5,75 % 2022-2037	10 000	10 000	NC	10 000	324,52	A	575,00	22-mars-25	ACD
TPCI.070	TPCI 5,75 % 2022-2037	10 000	10 300	NC	10 300	264,66	A	575,00	29-avr.-25	ACD
TPCI.071	TPCI 5,65% 2022-2032	10 000	10 150	NC	10 150	187,30	A	565,00	15-juin-25	ACD
TPCI.072	TPCI 5,65% 2022-2029	10 000	10 000	NC	10 000	119,19	A	565,00	29-juil.-25	ACD
TPCI.073	TPCI 5,75% 2022-2032	10 000	10 500	NC	10 500	121,30	A	575,00	29-juil.-25	ACD
TPCI.074	TPCI 5,85% 2022-2042	9 474	9 474	NC	9 473.68	116,92	A	554,21	29-juil.-25	ACD
TPCI.075	TPCI 5,65% 2022-2029	10 000	10 700	NC	10 700	10,84	A	565,00	7-oct.-25	ACD
TPCI.076	TPCI 5,75% 2022-2032	10 000	10 000	NC	10 000	11,03	A	575,00	7-oct.-25	ACD
TPCI.077	TPCI (TAUX DE BASE + SPREAD) % 2022-2029	10 000	10 000	NC	10 000	138,26	T	198,75	11-nov.-24	ACD
TPCI.078	TPCI 5,65% 2022-2029	10 000	10 000	NC	10 000	472,38	A	565,00	13-déc.-24	ACD
TPCI.079	TPCI 5,75% 2023-2030	10 000	10 000	NC	10 000	359,77	A	575,00	28-févr.-25	ACD
TPCI.080	TPCI 6% 2023-2030	10 000	10 000	NC	10 000	246,58	A	600,00	17-mai-25	ACD
TPCI.081	TPCI 5,90% 2023-2028	10 000	10 500	NC	10 500	121,23	A	590,00	31-juil.-25	ACD
TPCI.082	TPCI 6,00% 2023-2030	10 000	10 000	NC	10 000	123,29	A	600,00	31-juil.-25	ACD
TPCI.083	TPCI 5,90 % 2023-2028	10 000	10 000	NC	10 000	4,88	A	890,00	12-oct.-25	ACD
TPCI.084	TPCI 6,00 % 2023-2030	10 000	10 000	NC	10 000	3,29	A	600,00	12-oct.-25	ACD
TPCI.085	TPCI 5,90 % 2023 - 2028	10 000	10 000	NC	10 000	491,67	A	590,00	14-déc.-24	ACD
TPCI.086	TPCI 6,00 % 2023 - 2030	10 000	10 000	NC	10 000	500,00	A	600,00	14-déc.-24	ACD
TPCI.087	TPCI 5,90% 2024-2029	10 000	10 000	NC	10 000	328,14	A	590,00	25-mars-25	ACD
TPCI.088	TPCI 6,00% 2024-2031	10 000	10 000	NC	10 000	333,70	A	600,00	25-mars-25	ACD
TPCI.089	TPCI 5,90% 2024-2029	10 000	10 100	NC	10 100	140,63	A	590,00	19-juil.-25	ACD
TPCI.090	TPCI 6,00% 2024-2031	10 000	10 000	NC	10 000	143,01	A	600,00	19-juil.-25	ACD
TPNE.01	TRESOR PUBLIC DU NIGER 6,50% 2019-2026	10 000	10 000	NC	10 000	356,16	A	650,00	28-mars-25	ACD
TPNE.02	TRESOR PUBLIC DU NIGER 6,50% 2019 - 2026	10 000	10 000	NC	10 000	131,78	A	650,00	1-août-25	ACD

TPNE.03	TRESOR PUBLIC DU NIGER 6,5% 2020-2027	6 000	5 999	NC	5 999.40	80,14	A	390,00	31-juil.-25	ACD
TPNE.04	TRESOR PUBLIC DU NIGER 6,30% 2	8 750	8 750	NC	8 750	77,02	A	551,25	24-août-25	ACD
TPNE.05	TPNE 6,15 % 2022-2034	10 000	10 000	NC	10 000	224,10	A	615,00	3-juin-25	ACD
TPNE.06	TRESOR PUBLIC DU NIGER 6,15% 2022 - 2034	10 000	10 000	NC	10 000	512,50	A	615,00	14-déc.-24	ACD
TPNE.07	TRESOR PUBLIC DU NIGER 6,25 % 2023-2028	10 000	10 000	NC	10 000	193,49	A	625,00	23-juin-25	ACD
TPTG.02	TPTG 6% 2022-2037	10 000	10 000	NC	10 000	545,90	A	600,00	16-nov.-24	ACD
TOTAL						4 460		43 262 000		

OBLIGATIONS REGIONALES

BIDC.04	BIDC-EBID 6.10% 2017-2027	3 750	3 750	NC	3 750	75,22	A	228,78	16-juin-25	ACD
BIDC.05	BIDC-EBID 6,40% 2019-2026	10 000	10 000	NC	10 000	163,48	S	320,00	12-janv.-25	ACD
BIDC.06	BIDC-EBID 6,50 % 2021-2028	8 000	8 000	NC	8 000	211,69	S	261,42	18-nov.-24	ACD
BIDC.07	BIDC-EBID 5,90% 2022-2029	10 000	10 000	NC	10 000	204,73	S	295,00	9-déc.-24	ACD
CRRH.010	CRRH-UEMOA 6,10% 2022-2037	10 000	9 975	NC	9 975	119,35	S	305,00	3-févr.-25	AC
CRRH.02	CRRH-UEMOA 6.10% 2012-2024	10 000	9 800	NC	9 800	147,53	S	305,00	17-janv.-25	AC
CRRH.04	CRRH-UEMOA 6% 2014-2024	10 000	10 000	NC	10 000	173,77	S	300,00	30-déc.-24	AC
CRRH.05	CRRH-UEMOA 5.85% 2015-2025	10 000	10 000	NC	10 000	163,48	S	294,90	4-janv.-25	AC
CRRH.06	CRRH-UEMOA 5.85% 2016-2026	10 000	10 000	NC	10 000	163,74	S	292,50	3-janv.-25	ACD
CRRH.07	CRRH-UEMOA 5.95% 2017-2029	4 583	4 583	NC	4 583	111,16	S	136,35	17-nov.-24	AC
CRRH.08	CRRH-UEMOA 5.95% 2018-2030	5 417	5 417	NC	5 416.67	101,27	S	161,15	21-déc.-24	AC
CRRH.09	CRRH-UEMOA 6.05% 2018-2033	6 333	6 333	NC	6 333	120,39	S	191,58	21-déc.-24	AC
TOTAL						0		0		

OBLIGATIONS PRIVEES

FBOAD.01	FCTC BOAD DOLI-P 6,10% 2023-2030	7 300	7 300	NC	7 300	29,28	S	220,82	20-mars-25	AC		
FDINBF.01	FIDELIS FINANCE CAP25 7,00% 2023-2028	10 000	9 760	NC	9 760	264,28	S	330,80	20-nov.-24	ACD		
FEPTC.01	FCTC EPT 7 % 2023-2030	10 000	9 700	NC	9 700	89,48	T	171,50	27-nov.-24	ACD		
FEPTC.02	FCTC EPT 7,25 % 2023-2033	10 000	10 000	NC	10 000	92,68	T	177,63	27-nov.-24	ACD		
FEPTC.03	FCTC EPT 7,50% 2023-2038	10 000		NC		95,87	T	183,75	27-nov.-24	ACD		
FNSBC.01	FCTC NSIA BANQUE 7 % 2020-2025	1 111	1 233	NC	1 233.32	5,86	T	19,06	16-déc.-24	ACD		
FORBT.01	FCTC ORABANK 7 % 2021-2026	5 000	5 450	NC	5 450	15,08	T	85,75	28-déc.-24	ACD		
FSNTS.01	FCTC SONATEL C-1 6,40 % 2023-2	10 000	9 840	NC	9 840	142,23	S	300,80	19-janv.-25	AC		
FSNTS.02	FCTC SONATEL C-2 6,60 % 2023-2	10 000	10 000	NC	10 000	146,67	S	310,20	19-janv.-25	AC		
FTIMC.01	FCTC TEYLIOM IMMO 7 % 2021-2028	6 250	6 250	NC	6 250	42,40	T	107,19	8-déc.-24	ACD		
ORGT.02	ORAGROUP SA 7,15% 2021-2028	9 000	9 675	9 000	9 000	52	468 000	300,65	S	321,75	26-oct.-24	ACD
PADS.03	PAD 6,60% 2020-2027	7 000	6 580	NC	6 580	224,69	S	231,00	19-oct.-24	ACD		
PTRC.01	PETRO IVOIRE 6,80% 2022-2029	10 000	10 900	NC	10 900	220,31	S	333,20	15-déc.-24	ACD		
SNLC.01	SENELEC 6,50% 2018-2025	1 000	1 000	NC	1 000	3,05	S	32,50	27-mars-25	AC		
SNTS.02	SONATEL 6,50% 2020-2027	6 000	5 139	NC	5 139	90,39	S	184,81	16-janv.-25	ACD		
TOTAL						52		468 000				

SUKUK ET TITRES ASSIMILES

SUKSN.S2	SUKUK SN 6% 2016-2026	10 000	10 750	NC	10 750	133,33	S	306,67	26-janv.-25	ACD
SUKTG.S1	SUKUK TG 6.5% 2016-2026	10 000	10 000	NC	10 000	119,15	S	377,99	17-févr.-25	ACD
TOTAL						0		0		

TOTAL - Marché des obligations

4 512 43 730 000

Légende :
 (#) (*) Ex-Coupon couru (#)Cours de référence amorti / Coupon couru Ex-c (#)Ex-marge de profits
 Cours du jour: Ouv.: Ouverture Clôt.: Clôture Moy.: Moyen
 Type Amort: Type d'Amortissement IF: In Fine AC: Amortissement Constant AD: Amortissement Dégressif ACD: Amortissement Constant Différé
 Période: Périodicité de paiement des coupons A: Annuelle S: Semestrielle T: Trimestrielle
 Eché.: Échéance de paiement des intérêts
 Mentions: NC: Non Coté Ex-c: Ex-coupon ou Ex-droit SP: Suspendu

INFORMATIONS
OPERATIONS EN COURS

Emetteur	Opération
BIDC	Première cotation - BIDC - EBID GSS 6,50 % 2024-2031- Première cotation le 31 octobre 2024

AVIS

Entité	N°	Nature	Objet
--------	----	--------	-------

COMMUNIQUES

Emetteur	N°	Nature	Objet
----------	----	--------	-------

QUANTITES RESIDUELLES
MARCHE DES ACTIONS

Symbole	Titre	Quantité résiduelle à l'achat	Cours Achat / Vente		Quantité résiduelle à la vente	Cours de Référence
ABJC	SERVAIR ABIDJAN CI	10	2,005	/ 2,095	169	2 000
BICC	BICI CI	11	10,600	/ 10,950	27	10 950
BNBC	BERNABE CI	17	1,080	/ 1,130	4 995	1 080
BOAB	BANK OF AFRICA BN	3	4,250	/ 4,330	447	4 300
BOABF	BANK OF AFRICA BF	10	3,430	/		3 500
BOAC	BANK OF AFRICA CI	19	10,010	/ 10,045	83	10 010
BOAM	BANK OF AFRICA ML	20	2,205	/ 2,245	1 184	2 245
BOAN	BANK OF AFRICA NG	10	3,240	/ 3,250	50	3 250
BOAS	BANK OF AFRICA SENEGAL	27	3,955	/ 3,975	181	3 975
CABC	SICABLE CI	135	990	/ 1,000	529	990
CBIBF	CORIS BANK INTERNATIONAL	3	9,990	/ 10,000	4 120	10 000
CFAC	CFAO MOTORS CI	9	650	/ 660	385	660
CIEC	CIE CI	1 191	2,300	/ 2,305	101	2 305
ECOC	ECOBANK COTE D'IVOIRE	11	8,400	/ 8,500	657	8 500
ETIT	ECOBANK TRANS. INCORP. TG			/ Marché	21 780	16
FTSC	FILTISAC CI	37	1,390	/ 1,440	155	1 440
NEIC	NEI-CEDA CI	69	715	/ 765	3 826	765
NSBC	NSIA BANQUE COTE D'IVOIRE	4	6,410	/ 6,430	162	6 410
NTLC	NESTLE CI	53	6,980	/ 6,990	1 643	6 990
ONTBF	ONATEL BF	190	2,390	/ 2,395	315	2 395
ORAC	ORANGE COTE D'IVOIRE	1 001	15,155	/ 15,400	212	15 155
ORGT	ORAGROUP TOGO	255	1,805	/ 1,900	2 784	1 900
PALC	PALM CI	5	4,695	/ 4,700	2 190	4 700
PRSC	TRACTAFRIC MOTORS CI	255	2,000	/ 2,100	170	2 100
SAFC	SAFCA CI	20	780	/ 820	861	820
SCRC	SUCRIVOIRE	296	740	/ 750	364	750
SDCC	SODE CI	84	5,410	/ 5,425	1 434	5 425
SDSC	AFRICA GLOBAL LOGISTICS CI	86	1,390	/ 1,450	42	1 450
SEMC	EVIOSYS PACKAGING SIEM CI			/		700
SGBC	SOCIETE GENERALE COTE D'IVOIRE	11	19,500	/ 19,750	606	19 500
SHEC	VIVO ENERGY CI	290	890	/ 895	100	890
SIBC	SOCIETE IVOIRIENNE DE BANQUE	72	6,690	/ 6,720	300	6 690
SICC	SICOR CI	10	3,000	/		3 000
SIVC	AIR LIQUIDE CI	24	500	/ 505	1 087	505
SLBC	SOLIBRA CI	45	17,100	/ 17,100	5	17 000
SMBC	SMB CI	228	11,900	/ 12,500	15	11 900
SNTS	SONATEL SN	1 083	23,300	/ 23,350	19	23 350
SOGC	SOGB CI	35	4,400	/ 4,450	907	4 450
SPHC	SAPH CI	16	4,005	/ 4,050	194	4 005
STAC	SETAO CI	200	630	/ 650	27	625
STBC	SITAB CI	8 513	6,900	/ 7,000	5 478	6 905
SVOC	MOVIS CI			/		2 395
TTLC	TOTALENERGIES MARKETING CI	72	2,250	/ 2,285	2 067	2 285
TTLS	TOTALENERGIES MARKETING SN	200	2,185	/ 2,200	4	2 200
UNLC	UNILEVER CI			/ 7,840	10	7 845
UNXC	UNIWAX CI	500	490	/ 495	909	495

QUANTITES RESIDUELLES

MARCHE DES DROITS

Symbole	Titre	Quantité résiduelle à l'achat	Cours Achat / Vente	Quantité résiduelle à la vente	Cours de Référence
---------	-------	-------------------------------	---------------------	--------------------------------	--------------------

QUANTITES RESIDUELLES
MARCHE DES OBLIGATIONS

Symbole	Titre	Quantité résiduelle à l'achat	Cours Achat / Vente	Quantité résiduelle à la vente	Cours de Référence
FBOAD.01	FCTC BOAD DOLI-P 6,10% 2023-2030		/ 7,300	299	7 300
FDFINBF.01	FIDELIS FINANCE CAP25 7,00% 2023-2028		/		9 760
FEPTC.01	FCTC EPT 7 % 2023-2030	3	9,700 /		9 700
FEPTC.02	FCTC EPT 7,25 % 2023-2033		/		10 000
FEPTC.03	FCTC EPT 7,50% 2023-2038		/		10 000
FNSBC.01	FCTC NSIA BANQUE 7 % 2020-2025		/ 1,144.44	19	1 233
PTRC.01	PETRO IVOIRE 6,80% 2022-2029		/ 10,200	27	10 900
SNLC.01	SENELEC 6,50% 2018-2025		/ 1,000	191	1 000
SNTS.02	SONATEL 6,50% 2020-2027		/		5 139
FORBT.01	FCTC ORABANK 7 % 2021-2026		/ 5,041.50	1 175	5 450
FSNTS.01	FCTC SONATEL C-1 6,40 % 2023-2		/		9 840
FSNTS.02	FCTC SONATEL C-2 6,60 % 2023-2		/		10 000
FTIMC.01	FCTC TEYLIMOM IMMO 7 % 2021-2028	1 148	6,250 /		6 250
ORGT.02	ORAGROUP SA 7,15% 2021-2028		/		9 000
PADS.03	PAD 6,60% 2020-2027		/		6 580
EOM.010	ETAT DU MALI 6,20 % 2022-2029		/ 10,000	850	10 000
EOM.011	ETAT DU MALI 6,40 % 2023-2030		/ 10,000	22	10 000
EOM.012	ETAT DU MALI 6,50 % 2023-2030		/ 10,000	25	9 900
EOM.013	ETAT DU MALI 6,50 % 2024-2034		/		9 999
EOM.014	ETAT DU MALI 3,00 % 2024-2031		/		10 000
EOM.03	ETAT DU MALI 6,50 % 2018-2025		/		2 000
TPNE.03	TRESOR PUBLIC DU NIGER 6,5% 2020-2027		/ 6,000	70	5 999
TPNE.04	TRESOR PUBLIC DU NIGER 6,30% 2		/		8 750
TPNE.05	TPNE 6,15 % 2022-2034		/ 10,000	3 000	10 000
TPNE.06	TRESOR PUBLIC DU NIGER 6,15% 2022 - 2034		/		10 000
TPNE.07	TRESOR PUBLIC DU NIGER 6,25 % 2023-2028		/		10 000
TPTG.02	TPTG 6% 2022-2037		/ 10,000	479	10 000
TPCI.087	TPCI 5,90% 2024-2029		/		10 000
TPCI.088	TPCI 6,00% 2024-2031		/ 10,000	238	10 000
TPCI.089	TPCI 5,90% 2024-2029		/		10 100
TPCI.090	TPCI 6,00% 2024-2031		/		10 000
TPNE.01	TRESOR PUBLIC DU NIGER 6,50% 2019-2026		/ 9,250	23	10 000
TPNE.02	TRESOR PUBLIC DU NIGER 6,50% 2019 - 2026		/ 9,900	142	10 000
TPCI.081	TPCI 5,90% 2023-2028		/		10 500
TPCI.082	TPCI 6,00% 2023-2030		/		10 000
TPCI.083	TPCI 5,90 % 2023-2028		/		10 000
TPCI.084	TPCI 6,00 % 2023-2030		/ 10,000	25 000	10 000
TPCI.085	TPCI 5,90 % 2023 - 2028		/		10 000
TPCI.086	TPCI 6,00 % 2023 - 2030		/		10 000
TPCI.075	TPCI 5,65% 2022-2029		/		10 700
TPCI.076	TPCI 5,75% 2022-2032		/		10 000
TPCI.077	TPCI (TAUX DE BASE + SPREAD) % 2022-2029		/		10 000
TPCI.078	TPCI 5,65% 2022-2029		/		10 000
TPCI.079	TPCI 5,75% 2023-2030		/ 9,600	80	10 000
TPCI.080	TPCI 6% 2023-2030		/ 10,000	20 031	10 000
TPCI.069	TPCI 5,75 % 2022-2037		/ 10,000	17	10 000
TPCI.070	TPCI 5,75 % 2022-2037		/		10 300
TPCI.071	TPCI 5,65% 2022-2032		/		10 150
TPCI.072	TPCI 5,65% 2022-2029		/		10 000
TPCI.073	TPCI 5,75% 2022-2032		/		10 500

TPCI.074	TPCI 5,85% 2022-2042			/			9 474
TPCI.063	TPCI 5,90% 2021 -2031			/			8 750
TPCI.064	TPCI 5,80 % 2021 - 2028			/			8 000
TPCI.065	TPCI 5,90 % 2021-2031			/			9 363
TPCI.066	TPCI 5,90% 2021-2031			/			10 000
TPCI.067	TPCI 5,90 % 2021-2036			/			10 200
TPCI.068	TPCI 5,90 % 2022-2037			/	10,000	4	10 000
TPCI.057	TPCI 5,80% 2020-2027			/			7 600
TPCI.058	TPCI 5,80% 2021-2028			/			8 000
TPCI.059	TPCI 5,90% 2021-2031			/			9 056
TPCI.060	TPCI 5,80% 2021-2028			/			10 000
TPCI.061	TPCI 5,90% 2021-2031			/			10 000
TPCI.062	TPCI 5,80 % 2021 -2028			/			7 920
TPCI.051	TPCI 5,80 % 2020-2027			/			6 000
TPCI.052	TPCI 5,90 % 2020 -2030			/			7 500
TPCI.053	TPCI 5,80% 2020-2027			/			8 480
TPCI.054	TPCI 5,90% 2020-2030			/			8 575
TPCI.055	TPCI 5,80% 2020 -2027			/			8 400
TPCI.056	TPCI 5,90% 2020- 2030			/			9 450
TPCI.045	TPCI 5,80% 2020 -2027			/			6 000
TPCI.046	TPCI 5,90% 2020 - 2030			/			7 650
TPCI.047	TPCI 5,80% 2020 - 2027			/			6 150
TPCI.048	TPCI 5,80% 2020- 2027			/			5 940
TPCI.049	TPCI 5,90% 2020- 2030			/			7 564
TPCI.050	TPCI 5,90% 2020-2030			/			7 500
TPCI.039	TPCI 5,75% 2019 - 2026			/	6,270	2	5 859
TPCI.040	TPCI 5,75% 2019-2026			/			6 000
TPCI.041	TPCI 5,80% 2020-2027			/			10 000
TPCI.042	TPCI 5,90% 2020-2030			/	10,000	2 850	10 000
TPCI.043	TPCI 5,90% 2020 - 2030			/	10,000	14	10 000
TPCI.044	TPCI 5,80% 2020 - 2027			/	9,800	135	9 800
TPCI.033	TPCI 5.75% 2019-2026			/			4 160
TPCI.034	TPCI 6% 2019-2029			/			6 188
TPCI.035	TPCI 5,75% 2019 -2026			/			10 250
TPCI.036	TPCI 5,75% 2019- 2026			/			10 000
TPCI.037	TPCI 5,80% 2019-2026	10	Marché	/			5 940
TPCI.038	TPCI 5,75% 2019-2026			/	6,000	348	6 000
TPCI.027	TPCI 6% 2017-2025			/			10 250
TPCI.028	TPCI 6% 2018 - 2026			/			10 000
TPCI.029	TPCI 6% 2018-2026			/	10,000	44	10 000
TPCI.030	TPCI 5,95% 2018-2025			/			3 000
TPCI.031	TPCI 5,75% 2019 - 2026			/			10 230
TPCI.032	TPCI 2,23% 2019-2026			/			10 000
TPCI.021	TPCI 6% 2016-2028			/			10 000
TPCI.022	TPCI 5.90% 2016 - 2026			/			9 800
TPCI.023	TPCI 5.90% 2016-2026			/			9 700
TPCI.024	TPCI 6.25% 2017-2029			/			9 700
TPCI.025	TPCI 5,95% 2017-2024 A			/			10 000
TPCI.026	TPCI 5,95% 2017-2024 B			/			10 000
TPBJ.05	TPBJ 5,85 % 2022-2042			/	10,000	1 916	9 999
TPBJ.06	TPBJ 5,75% 2022-2037			/			10 100
TPBJ.07	TPBJ 5,70% 2023-2030			/			10 000
TPBJ.08	TPBJ 6,20% 2023-2038			/	10,000	42	10 000
TPCI.017	TPCI 3% 2014-2024			/			10 000
TPCI.019	TPCI 5.99% 2015-2025	17	9,850	/			10 000

TPBF.O6	TPBF 6.50% 2018-2025		/			9 112
TPBF.O7	TPBF 6,50% 2018- 2025		/			10 000
TPBF.O8	TPBF 6,50% 2019-2027		/			10 000
TPBF.O9	TPBF 6,50% 2019 - 2027		/	11,000	526	11 000
TPBJ.O3	TPBJ 6,50% 2020-2028		/	10,000	184	10 000
TPBJ.O4	TPBJ 5,50 % 2022-2037		/			10 000
TPBF.O17	TPBF 6,30 % 2023-2030		/	10,000	50	10 000
TPBF.O18	TPBF 6,50% 2023-2033		/	9,800	3 000	9 900
TPBF.O19	ETAT DU BURKINA 6,30% 2024-2029		/	10,000	125	10 000
TPBF.O20	ETAT DU BURKINA 6,55% 2024-2031		/	10,000	321	10 000
TPBF.O4	TPBF 6.50% 2017-2027		/			10 000
TPBF.O5	TPBF 6,50% 2017-2024		/	10,000	21	10 000
TPBF.O11	TPBF 6,50 % 2020-2028		/	6,668	26	6 668
TPBF.O12	TPBF 6.50% 2021-2031		/			9 850
TPBF.O13	TPBF 6,50 % 2021 - 2031		/	10,000	99	10 000
TPBF.O14	TPBF 6,30% 2022-2034		/	9,600	1 030	9 898
TPBF.O15	ETAT DU BURKINA 6,30 % 2022-2		/	9,900	10	10 000
TPBF.O16	ETAT DU BURKINA 6% 2023-2028		/	10,000	50	10 000
EOS.O16	ETAT DU SENEGAL 6,45 % 2024-2031		/	10,000	200	9 900
EOS.O17	ETAT DU SENEGAL 6,65 % 2024-2034		/			10 000
EOS.O7	ETAT SENEGAL 6.30% 2015-2025		/			10 000
EOS.O8	ETAT DU SENEGAL 5,95% 2022-2034		/	9,900	50	10 000
EOS.O9	ETAT DU SENEGAL 6,00 % 2023-20		/	9,800	252	10 000
TPBF.O10	TPBF 6,50% 2020 - 2028		/			5 833
EOS.O10	ETAT DU SENEGAL 6,15 % 2023-2030		/			10 000
EOS.O11	ETAT DU SENEGAL 6,35 % 2023-2033		/	9,950	11	10 000
EOS.O12	ETAT DU SENEGAL 6,15 % 2023-2028		/			9 500
EOS.O13	ETAT DU SENEGAL 6,30 % 2023-2030	8	10,000	/		10 000
EOS.O14	ETAT DU SENEGAL 6,50 % 2023-2033		/			10 000
EOS.O15	ETAT DU SENEGAL 6,25 % 2024-2029		/	9,653	587	9 850
EOM.O4	ETAT DU MALI 6,50% 2019-2027		/			6 000
EOM.O5	ETAT DU MALI 6,50% 2020-2028		/	7,920	250	8 000
EOM.O6	ETAT DU MALI 6,50% 2020-2027		/	8,000	71	7 999
EOM.O7	ETAT DU MALI 6.50% 2021-2031		/	8,312.50	320	8 400
EOM.O8	ETAT DU MALI 6,20 % 2022-2032		/	10,000	217	10 000
EOM.O9	ETAT DU MALI 6,30% 2022-2032		/			9 800
BIDC.O4	BIDC-EBID 6.10% 2017-2027		/	3,750	193	3 750
BIDC.O5	BIDC-EBID 6,40% 2019-2026		/	10,000	2	10 000
BIDC.O6	BIDC-EBID 6,50 % 2021-2028		/	7,680	765	8 000
BIDC.O7	BIDC-EBID 5,90% 2022-2029		/	10,000	119	10 000
CRRH.O10	CRRH-UEMOA 6,10% 2022-2037		/	10,000	1 768	9 975
CRRH.O2	CRRH-UEMOA 6.10% 2012-2024		/			9 800
CRRH.O4	CRRH-UEMOA 6% 2014-2024		/			10 000
CRRH.O5	CRRH-UEMOA 5.85% 2015-2025		/	10,000	40	10 000
CRRH.O6	CRRH-UEMOA 5.85% 2016-2026		/			10 000
CRRH.O7	CRRH-UEMOA 5.95% 2017-2029		/	4,583	1 129	4 583
CRRH.O8	CRRH-UEMOA 5.95% 2018-2030		/			5 417
CRRH.O9	CRRH-UEMOA 6.05% 2018-2033		/			6 333

SUKUK ET TITRES ASSIMILES

Symbole	Titre	Quantité résiduelle à l'achat	Cours Achat / Vente	Quantité résiduelle à la vente	Cours de Référence
SUKSN.S2	SUKUK SN 6% 2016-2026		/		10 750
SUKTG.S1	SUKUK TG 6.5% 2016-2026		/		10 000

CALENDRIER DES ASSEMBLEES GENERALES
ANNEE : 2024

Société	Nature	Date	Heure	Lieu
ORAGROUP	Mixte	15/10/2024	10:00:00	Hôtel 2 Février, Lomé - Togo
BANK OF AFRICA CI	Extraordinaire	10/10/2024	10:00:00	siège de la Banque au Plateau (4è étage)
COBANK CI	Ordinaire	04/10/2024	10:00:00	Caisse de Retraite par Répartition avec Epargne de l'Union Monétaire Ouest Africaine (CRRAE-UMOA) sise à Abidjan Plateau, Rue Privée, Angle Boulevard Botreau Roussel
SOLIBRA	Extraordinaire	11/09/2024	09:30:00	Espace Latrille Event sis à Cocody Boulevard Latrille, Carrefour Duncan, salle Félix Houphouët Boigny
UNILEVER CI	Ordinaire	06/09/2024	09:00:00	Salle Tamarin de l'Hôtel Azalaï sis à Abidjan Marcory Boulevard Valery Giscard d'Estaing
SUCRIVOIRE	Mixte	26/08/2024	09:30:00	VISIOCONFERENCE
BANK OF AFRICA NG	Extraordinaire	22/08/2024	10:00:00	Centre de Formation de la BOA-NIGER (sise à BOA-Siège)
BANK OF AFRICA BN	Extraordinaire	20/08/2024	10:00:00	NOVOTEL, salle Baobab 2 & 3 à Cotonou
BANK OF AFRICA SN	Extraordinaire	16/08/2024	09:30:00	3ème Etage Immeuble Elan I, Almadies, Zone 12, Route de Ngor à Dakar
BANK OF AFRICA BF	Extraordinaire	13/08/2024	10:00:00	Hôtel BRAVIA à la Salle LAAFI
BANK OF AFRICA ML	Extraordinaire	13/08/2024	09:30:00	Immeuble BANK OF AFRICA, Avenue du Mali, Quartier ACI 2000
AIR LIQUIDE CI	Mixte	22/07/2024	14:00:00	SALLE DE CONFÉRENCE DE LA CRRAE-UMOA, à Abidjan
VIVO ENERGY CI	Ordinaire	28/06/2024	09:30:00	Espace Crystal situé à Marcory zone 4C, 805 rue Chevalier de Clieu non loin des Sapeurs Pompiers
SODECI	Ordinaire	27/06/2024	08:30:00	VISIOCONFERENCE
SERVAIR ABIDJAN CI	Ordinaire	27/06/2024	11:00:00	Salle JEWELS de la CGECI sise au Plateau, Avenue Lamblin
UNIWAX CI	Ordinaire	27/06/2024	09:00:00	Espace Latrille Events, sis à Abidjan, Cocody II-Plateaux (Carrefour Duncan)
CFAO MOTORS CI	Mixte	27/06/2024	09:00:00	Siège social sis à Abidjan, 117, Boulevard de Marseille
CIE CI	Ordinaire	26/06/2024	10:00:00	Visioconférence
SAFCA CI	Ordinaire	25/06/2024	10:00:00	Siège de la société, sis à Abidjan, 1, Rue des Carrossiers, Zone 3 C (Face SOCOCE Treichville)
ORAGROUP	Mixte	25/06/2024	10:00:00	Hôtel 2 Février situé à Place de l'indépendance BP 131 Lomé
ONATEL BF	Ordinaire	24/06/2024	10:30:00	ROYAL BEACH HÔTEL, OUAGADOUGOU-BURKINA FASO
SITAB	Ordinaire	21/06/2024	10:00:00	SALLE JEWELS de la CGECI (Plateau)
TRACTAFRIC CI	Ordinaire	21/06/2024	10:00:00	Hôtel AZALAI ABIDJAN
TOTAL	Mixte	21/06/2024	10:00:00	Radisson Blu Hotel Abidjan Airport sis au boulevard de l'Aéroport Abidjan, Port Bouët
FILTISAC CI	Ordinaire	20/06/2024	10:00:00	Espace Latrille Events - Salle KOSSIA, II-Plateaux Boulevard Latrille, Abidjan - Cocody
BERNABE CI	Ordinaire	20/06/2024	10:00:00	ABIDJAN, salle de conférence GEWELS de la Maison du Patronat Ivoirien (CGECI) au Plateau
SMB	Ordinaire	14/06/2024	09:30:00	Amphithéâtre de la CGECI (La Maison de l'Entreprise) sis à Abidjan-Plateau, à l'Angle du Boulevard de la République et de l'Avenue Lamblin
MOVIS CI	Extraordinaire	14/06/2024	10:45:00	Siège social de MOVIS CI (Situé à Vridi, zone Industrielle, dans la Rue des Conteneurs)
MOVIS CI	Ordinaire	14/06/2024	09:30:00	Siège social de MOVIS CI (Situé à Vridi, en zone Industrielle, dans la Rue des Conteneurs)
PALM CI	Ordinaire	13/06/2024	09:00:00	VISIOCONFERENCE
NESTLE CI	Ordinaire	11/06/2024	10:00:00	Espace CRYSTAL, situé à Abidjan, Zone 4 C, 08 Rue du Chevalier de Clieu « Salle DIAMANT »
COBANK TG	Mixte	06/06/2024	10:00:00	Salle de conférence du Centre Panafricain Ecobank, 2365, Boulevard du Mono, Lomé, Togo
SAPH CI	Ordinaire	04/06/2024	09:00:00	VISIOCONFERENCE
SIB	Mixte	04/06/2024	10:00:00	CRRAE-UMOA (Abidjan - Plateau Angle Boulevard Botreau Roussel, Rue Privée CRRAE-UMOA)
SOLIBRA	Ordinaire	31/05/2024	09:30:00	Espace LATRILLE EVENTS, Cocody Boulevard Latrille, Carrefour Duncan
SETAO CI	Ordinaire	30/05/2024	10:00:00	Hôtel TIAMA (salon EBENE)
TOTAL SENEGAL S.A.	Ordinaire	29/05/2024	10:00:00	Hôtel Radisson Blu Dakar
NEI-CEDA CI	Ordinaire	28/05/2024	10:00:00	Hôtel TIAMA, Abidjan - Plateau
SGB CI	Mixte	28/05/2024	09:00:00	Espace Latrille Events, sis à Abidjan Commune de Cocody, aux Deux-Plateaux Boulevard Latrille

BICI CI	Ordinaire	27/05/2024	10:00:00	Auditorium de la Maison des Entreprises (CGECI) sise au Plateau
BICI CI	Extraordinaire	27/05/2024	11:30:00	Auditorium de la Maison des Entreprises (CGECI) sise au Plateau
SOGB	Ordinaire	24/05/2024	10:30:00	Immeuble CRRAE - UEMOA sis à Abidjan Plateau
NSBC	Ordinaire	23/05/2024	10:30:00	Amphithéâtre de la Caisse de Retraite par Répartition avec Epargne de l'UMOA (CRRAE-UMOA), sis à Abidjan-Plateau, boulevard Botreau ROUSSEL
ECOBANK CI	Ordinaire	25/04/2024	10:00:00	Hôtel Radisson Blu, sis à Abidjan Port-Bouët, route de l'Aéroport International Félix Houphouët Boigny
SONATEL	Ordinaire	25/04/2024	10:00:00	PAR VISIOCONFERENCE dans ses locaux situés au Technopole à Dakar
BANK OF AFRICA ML	Ordinaire	23/04/2024	09:30:00	Siège de la banque à l'Immeuble BANK OF AFRICA, Avenue du Mali, Quartier ACI 2000
BANK OF AFRICA SN	Ordinaire	18/04/2024	09:30:00	Immeuble Elan II au 2ème Etage, Almadies, Zone 12, Route de Ngor à Dakar
ORANGE CI	Ordinaire	16/04/2024	10:00:00	Siège de la société, sis à Abidjan, Cocody Riviera Golf, Boulevard de France, Immeuble Orange Village
BANK OF AFRICA BN	Ordinaire	12/04/2024	09:00:00	Hôtel Golden Tulip à Cotonou
CORIS BANK INTERNATIONAL	Ordinaire	12/04/2024	09:00:00	Sopatel Hôtel Silmandé
SICABLE	Ordinaire	05/04/2024	10:00:00	Hôtel TIAMA, ABIDJAN
BANK OF AFRICA NG	Ordinaire	04/04/2024	10:00:00	Centre de Formation de BOA-NIGER (BOA-Siège)
BANK OF AFRICA BF	Ordinaire	28/03/2024	10:00:00	Salle WANGO I à l'hôtel LANCASTER (EX LAICO HOTEL) OUAGA 2000
BANK OF AFRICA CI	Ordinaire	28/03/2024	10:00:00	Salle Fromager de l'hôtel IVOTEL du Plateau (10ème étage)
AIR LIQUIDE CI	Ordinaire	10/01/2024	10:00:00	Salle de conférence de la CRRAE-UMOA

L'actualité de la BRVM sur nos plateformes digitales

Infos BRVM

Pour recevoir les informations boursières par SMS, souscrivez :



Côte d'Ivoire : *430#
Bénin : *430*15#



Côte d'Ivoire : #139#
Burkina Faso : *310#



Côte d'Ivoire : *431#
Niger : *512*9#
Togo : *310#

Site web

www.brvm.org



Application Mobile

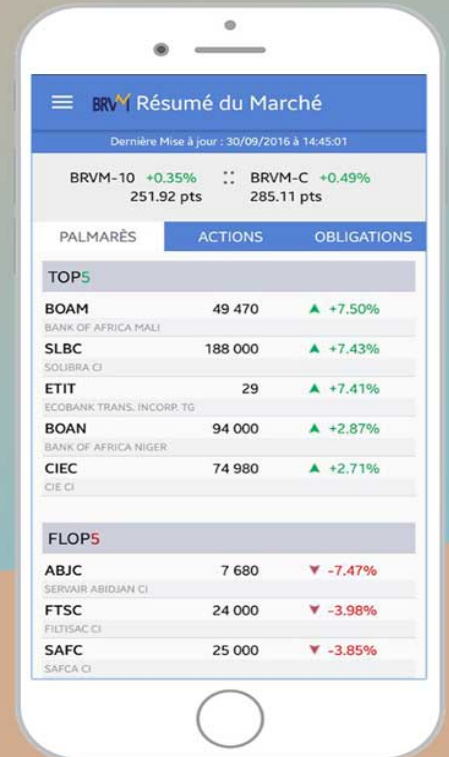

Nous suivre sur :

