

BRVM 10	167,24
Variation Jour	↓ -0,62 %
Variation annuelle	↑ 8,94 %



BULLETIN OFFICIEL DE LA COTE

N° 64

jeudi 31 mars 2022

Site : www.brvm.org

BRVM Composite	219,34
Variation Jour	↓ -0,74 %
Variation annuelle	↑ 8,43 %

Evolution des indices

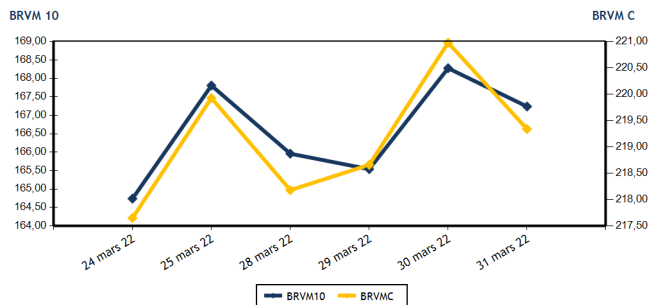

Volumes et valeurs transigés

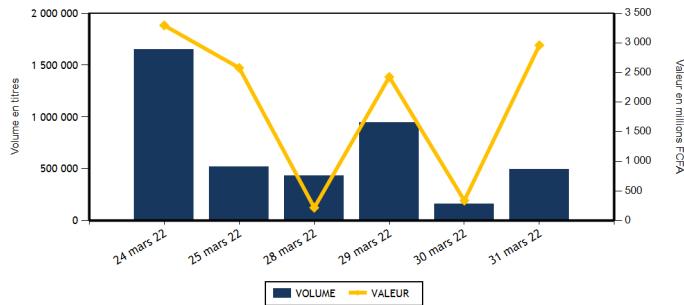

Actions	Niveau	Evol. Jour
Capitalisation boursière (FCFA)(Actions & Droits)	6 602 701 340 784	-0,74 %
Volume échangé (Actions & Droits)	283 818	77,45 %
Valeur transigée (FCFA) (Actions & Droits)	859 676 804	155,03 %
Nombre de titres transigés	42	-2,33 %
Nombre de titres en hausse	13	-18,75 %
Nombre de titres en baisse	18	12,50 %
Nombre de titres inchangés	11	0,00 %

Obligations	Niveau	Evol. Jour
Capitalisation boursière (FCFA)	7 642 150 987 512	0,02 %
Volume échangé	209 870	111 532,98 %
Valeur transigée (FCFA)	2 101 321 025	117 030,49 %
Nombre de titres transigés	9	80,00 %
Nombre de titres en hausse	2	
Nombre de titres en baisse	1	
Nombre de titres inchangés	6	20,00 %

PLUS FORTES HAUSSES

Titres	Cours	Evol. Jour	Evol. annuelle
SITAB CI (STBC)	6 450	7,50 %	4,37 %
AIR LIQUIDE CI (SIVC)	890	6,59 %	-0,56 %
CIE CI (CIEC)	2 495	6,17 %	31,66 %
NESTLE CI (NTLC)	6 750	5,47 %	46,58 %
SODE CI (SDCC)	4 495	3,21 %	4,66 %

PLUS FORTES BAISES

Titres	Cours	Evol. Jour	Evol. annuelle
BANK OF AFRICA SENEGAL (BOAS)	2 575	-7,37 %	9,57 %
SAFCA CI (SAFC)	1 080	-7,30 %	27,06 %
BANK OF AFRICA CI (BOAC)	5 395	-6,98 %	-7,86 %
TOTAL SN (TTLS)	2 500	-6,89 %	26,58 %
TOTAL CI (TTLC)	2 300	-6,12 %	9,52 %

INDICES SECTORIELS

Base = 100 au 14 juin 1999	Nombre de sociétés	Valeur	Evol. Jour	Evol. annuelle	Volume	Valeur	PER moyen
BRVM - INDUSTRIE	12	120,76	2,21 %	9,67 %	30 515	56 442 345	39,95
BRVM - SERVICES PUBLICS	4	520,31	0,22 %	15,92 %	17 938	184 835 655	8,80
BRVM - FINANCES	15	79,08	-1,87 %	2,53 %	174 252	391 981 859	10,70
BRVM - TRANSPORT	2	581,55	0,00 %	-6,52 %	19 783	45 598 650	9,71
BRVM - AGRICULTURE	5	284,69	-0,61 %	17,01 %	17 689	121 695 835	18,12
BRVM - DISTRIBUTION	7	432,37	-3,06 %	6,12 %	22 298	57 264 135	27,52
BRVM - AUTRES SECTEURS	1	1 702,76	1,10 %	89,04 %	1 343	1 858 325	7,99
BRVM - PETITES CAPITALISATIONS	-	-	-	-	-	-	-

Indicateurs	1er et 2è Comp.	BRVM PC
PER moyen du marché	13,00	
Taux de rendement moyen du marché	5,38	
Taux de rentabilité moyen du marché	5,39	
Nombre de sociétés cotées	46	
Nombre de lignes obligataires	98	
Volume moyen annuel par séance	1 754 129,00	
Valeur moyenne annuelle par séance	1 928 095 193,91	

Indicateurs	1er et 2è Comp.	BRVM PC
Ratio moyen de liquidité	7,81	
Ratio moyen de satisfaction	61,09	
Ratio moyen de tendance	782,05	
Ratio moyen de couverture	12,79	
Taux de rotation moyen du marché	0,03	
Prime de risque du marché	1,79	
Nombre de SGI participantes	29	

Définitions

Volume moyen annuel par séance = Valeur annuelle échangée / nombre de séances
 Valeur moyenne annuelle par séance = Valeur annuelle échangée / nombre de séances
 Ratio moyen de liquidité = Moyenne des ratios de liquidité (Titres échangés / Volume des ordres de vente)
 Ratio moyen de satisfaction = Moyenne des ratios de satisfaction (Titres échangés / Volume des ordres d'achat)
 Ratio moyen de tendance = Moyenne des ratios de tendance (Volume des ordres d'achat / Volume des ordres de vente)
 Ratio moyen de couverture = Moyenne des ratios de couverture (Volume des ordres de vente / Volume des ordres d'achat)

Taux moyen de rotation = moyenne des taux de rotation des actions cotées (volume transigé / capi flottante)
 PER moyen du marché = moyenne des PER des actions cotées ayant un PER positif
 Taux de rendement moyen = moyenne des taux de rendement des actions cotées ayant distribué un dividende
 Taux de rentabilité moyen = moyenne des taux de rentabilité des actions cotées
 Prime de risque du marché = (1 / le PER moyen du marché) - le taux de référence actuel des emprunts d'Etat



BRVM - BOURSE REGIONALE DES VALEURS MOBILIERES
 BRVM - Société Anonyme au capital de 3.062.040.000 CFA - RC : CI - ABJ - 1997 - B - 208435 - CC : 9819725 - E
 Siège Social : Abidjan - CÔTE D'IVOIRE. Adresse : 18, Rue Joseph ANOMA (Rue des Banques) - Abidjan
 Tél : +225 20 32 66 85 / 86, Fax : +225 20 32 66 84, Mail : brvm@brvm.org, Site Web : www.brvm.org

MARCHE DES ACTIONS

Symbole	Titre	Cours Précédent	Cours du jour		Variation jour	Séance de cotation		Cours Référence	Variation de l'année précédente	Dernier dividende payé		Rdt. Net	PER
			Ouv.	Clôt.		Volume	Valeur			Montant net	Date		
SECTEUR - INDUSTRIE		120,76	points	↑	2,21 %								
CABC	SICABLE CI	1 145	1 145	1 105	-3,49 %	60	67 500	1 105	8,87 %	133,00	2-août-21	12,04 %	163,15
FTSC	FILTISAC CI	1 540	1 540	1 550	0,65 %	941	1 455 310	1 550	-7,74 %	235,00	30-juil.-21	15,16 %	6,16
NEIC	NEI-CEDA CI	845	840	800	-5,33 %	12 219	9 779 200	800	28,00 %	9,00	28-juin-01		12,75
NTLC	NESTLE CI	6 400	6 400	6 750	5,47 %	3 405	21 905 300	6 750	46,58 %	363,67	30-juil.-21	5,39 %	7,13
SEMC	CROWN SIEM CI	675	675	680	0,74 %	125	84 915	680	-11,11 %	14,40	28-déc.-21	2,12 %	23,26
SIVC	AIR LIQUIDE CI	835	835	890	6,59 %	9 694	8 528 020	890	-0,56 %	63,00	29-sept.-17		
SLBC	SOLIBRA CI	164 000	NC	NC	0,00 %			164 000	5,13 %	2 736,00	3-août-21	1,67 %	15,41
SMBC	SMB CI	7 075	7 100	7 100	0,35 %	135	958 500	7 100	2,90 %	810,00	15-juil.-21	11,41 %	5,89
STBC	SITAB CI	6 000	6 000	6 450	7,50 %	1 413	8 618 050	6 450	4,37 %	436,12	2-juil.-21	6,76 %	13,56
TTRC	TRITURAF CI-Ste en Liquidation	490	SP	SP	0,00 %			490	0,00 %	1 440,00	19-juil.-02		
UNLC	UNILEVER CI	4 850	NC	NC	0,00 %			4 850	-0,82 %	1 233,00	9-juil.-12		
UNXC	UNIWAX CI	1 995	2 000	2 000	0,25 %	2 523	5 045 550	2 000	0,00 %	18,00	16-juil.-21	0,90 %	112,23
TOTAL						30 515	56 442 345						39,95
SECTEUR - SERVICES PUBLICS		520,31	points	↑	0,22 %								
CIEC	CIE CI	2 350	2 325	2 495	6,17 %	6 964	15 589 825	2 495	31,66 %	167,14	14-juil.-21	6,70 %	8,64
ONTBF	ONATEL BF	4 910	4 910	4 980	1,43 %	87	431 650	4 980	26,24 %	399,56	1-juin-21	8,02 %	10,91
SDCC	SODE CI	4 355	4 355	4 495	3,21 %	216	968 900	4 495	4,66 %	337,50	27-juil.-21	7,51 %	9,39
SNTS	SONATEL SN	15 895	15 700	15 800	-0,60 %	10 671	167 845 280	15 800	13,06 %	1 225,00	17-mai-21	7,75 %	6,26
TOTAL						17 938	184 835 655						8,80
SECTEUR - FINANCES		79,08	points	↓	-1,87 %								
BICC	BICI CI	6 390	6 390	6 395	0,08 %	10	63 905	6 395	-13,58 %	50,00	6-juil.-21	0,78 %	22,81
BOAB	BANK OF AFRICA BN	6 735	6 750	6 615	-1,78 %	3 521	23 637 215	6 615	24,81 %	436,00	20-mai-21	6,59 %	8,05
BOABF	BANK OF AFRICA BF	6 100	6 100	5 900	-3,28 %	976	5 878 000	5 900	-4,84 %	370,00	3-mai-21	6,27 %	6,11
BOAC	BANK OF AFRICA CI	5 800	5 750	5 395	-6,98 %	7 258	39 198 910	5 395	-7,86 %	315,00	12-mai-21	5,84 %	7,59
BOAM	BANK OF AFRICA ML	1 400	1 410	1 400	0,00 %	4 655	6 522 225	1 400	-5,72 %	271,00	15-mai-19		12,23
BOAN	BANK OF AFRICA NG	6 595	6 600	6 595	0,00 %	1 967	12 794 795	6 595	29,31 %	429,66	6-mai-21	6,51 %	9,12
BOAS	BANK OF AFRICA SENEGAL	2 780	2 600	2 575	-7,37 %	8 904	23 071 690	2 575	9,57 %	161,01	1-juin-21	6,25 %	5,58
CBIBF	CORIS BANK INTERNATIONAL	10 050	9 850	10 000	-0,50 %	1 343	13 236 800	10 000	-4,76 %	406,00	6-juil.-21	4,06 %	6,87
ECOC	ECOBANK COTE D'IVOIRE	5 050	5 080	5 050	0,00 %	9 348	47 012 880	5 050	5,54 %	294,30	6-mai-21	5,83 %	8,10
ETIT	ECOBANK TRANS. INCORP. TG	18	17	17	-5,56 %	83 737	1 423 529	17	-5,56 %	1,21	28-avr.-17		1,59
NSBC	NSIA BANQUE COTE D'IVOIRE	5 895	5 900	5 800	-1,61 %	9 989	56 454 345	5 800	-6,22 %	77,69	27-juil.-20	1,34 %	19,92
ORGT	ORAGROUP TOGO	4 000	3 865	3 900	-2,50 %	20	77 650	3 900	-6,92 %	59,52	17-juil.-20	1,53 %	28,68
SAFC	SAFCA CI	1 165	1 185	1 080	-7,30 %	10 120	11 259 940	1 080	27,06 %	23,04	29-juil.-11		
SGBC	SOCIETE GENERALE COTE D'IVOIRE	13 000	13 000	13 000	0,00 %	1 316	17 114 600	13 000	22,70 %	368,30	30-juin-21	2,83 %	6,00
SIBC	SOCIETE IVOIRIENNE DE BANQUE	4 360	4 360	4 360	0,00 %	31 088	134 235 375	4 360	9,41 %	360,00	23-juil.-21	8,26 %	7,20
TOTAL						174 252	391 981 859						10,70
SECTEUR - TRANSPORT		581,55	points	→	0,00 %								
SDSC	BOLLORE	2 400	2 400	2 400	0,00 %	19 783	45 598 650	2 400	-6,61 %	100,00	11-août-21	4,17 %	9,71
SVOC	MOVIS CI	2 395	SP	SP	0,00 %			2 395	0,00 %	270,00	5-juil.-99		

TOTAL	19 783	45 598 650	9,71
-------	--------	------------	------

MARCHE DES ACTIONS

Symbole	Titre	Cours Précédent	Cours du jour		Variation jour	Séance de cotation		Cours Référence	Variation de l'année précédente	Dernier dividende payé		Rdt. Net	PER
			Ouv.	Clôt.		Volume	Valeur			Montant net	Date		
SECTEUR - AGRICULTURE		284,69	points		↓	-0,61 %							
PALC	PALM CI	9 410	9 410	9 300	-1,17 %	8 070	74 940 155	9 300	33,05 %	102,51	27-août-21	1,10 %	40,83
SCRC	SUCRIVOIRE	1 030	1 030	1 010	-1,94 %	1 219	1 233 770	1 010	5,21 %	40,50	20-août-21	4,01 %	11,07
SICC	SICOR CI	5 630	5 630	5 630	0,00 %	3	16 890	5 630	9,96 %	1 919,00	25-sept.-00		3,41
SOGC	SOGB CI	5 990	6 000	6 100	1,84 %	912	5 490 170	6 100	22,00 %	250,00	15-juil.-21	4,10 %	17,22
SPHC	SAPH CI	5 400	5 400	5 285	-2,13 %	7 485	40 014 850	5 285	1,73 %	132,30	24-août-21	2,50 %	18,09
TOTAL						17 689	121 695 835						18,12
SECTEUR - DISTRIBUTION		432,37	points		↓	-3,06 %							
ABJC	SERVAIR ABIDJAN CI	1 810	1 810	1 810	0,00 %	567	1 026 290	1 810	3,43 %	164,96	30-sept.-19		
BNBC	BERNABE CI	2 300	2 205	2 300	0,00 %	257	585 400	2 300	5,75 %	45,00	19-juil.-19		24,18
CFAC	CFAO MOTORS CI	1 150	1 150	1 150	0,00 %	194	223 410	1 150	-3,36 %	22,15	15-juil.-21	1,93 %	55,19
PRSC	TRACTAFRIC MOTORS CI	4 975	4 975	4 710	-5,33 %	1 178	5 592 000	4 710	12,14 %	162,90	2-sept.-21	3,46 %	25,88
SHEC	VIVO ENERGY CI	925	925	925	0,00 %	1 420	1 282 400	925	7,56 %	63,90	26-nov.-20	6,91 %	
TTLC	TOTAL CI	2 450	2 450	2 300	-6,12 %	6 399	14 767 500	2 300	9,52 %	109,31	27-sept.-21	4,75 %	18,94
TTLS	TOTAL SN	2 685	2 685	2 500	-6,89 %	12 283	33 787 135	2 500	26,58 %	223,60	30-juil.-21	8,94 %	13,43
TOTAL						22 298	57 264 135						27,52
AUTRES SECTEURS		1 702,76	points		↑	1,10 %							
STAC	SETAO CI	1 365	1 465	1 380	1,10 %	1 343	1 858 325	1 380	89,04 %	66,15	16-juil.-21	4,79 %	7,99
TOTAL						1 343	1 858 325						7,99
TOTAL - Marché des actions						283 818	859 676 804						

MARCHE DES DROITS

Symbole	Titre	Cours Précédent	Cours du jour		Variation jour	Séance de cotation		Cours Référence	Variation depuis l'origine	Parité	Periode de négociation	
			Ouv.	Clôt.		Volume	Valeur				Début	fin
TOTAL												
TOTAL - Marché des droits												

TROISIEME COMPARTIMENT - BRVM PETITES CAPITALISATIONS

Symbole	Titre	Cours Précédent	Cours du jour		Variation jour	Séance de cotation		Cours Référence	Variation depuis l'origine
			Ouv.	Clôt.		Volume	Valeur		
TOTAL									
TOTAL - 3ème Compartiment - BRVM PC									

Légende:
 (d) Ex-dividende (d) Variation par rapport au cours de référence
 Cours du jour: Ouv.: Ouverture Clôt.: Clôture Moy.: Moyen
 Mentions: NC: Non Coté Ex-c: Ex-coupon Ex-d: Ex-droit SP: Suspendu Val-T: Valeur Théorique
 PER = Cours / BNPA selon les données disponibles Rdt. Net: Rendement net (DNPA / Cours)
 Comp.: 1 - Premier Compartiment 2 - Second Compartiment 3 - Compartiment de croissance
 Ratio de liquidité = Titres échangés / Volume des ordres de vente
 : Progression de l'indice sectoriel : Stabilité de l'indice sectoriel : Recul de l'indice sectoriel

MARCHE DES OBLIGATIONS

Symbole	Titre	Valeur nominale	Cours Précédent	Cours du jour	Cours Référence	Séance de cotation		Coupon couru	Coupon d'intérêt		Type Amort	
						Volume	Valeur		Période	Montant net	Eché.	
OBLIGATIONS D'ETAT												
EOM.01	ETAT DU MALI 6.20% 2016-2023	3 332	3 565	NC	3 565.24			176,59	A	206,58	23-mai-22	ACD
EOM.02	Etat du Mali 6.50% 2017-2024	6 000	6 000	NC	6 000			368,63	A	390,00	20-avr.-22	AC
EOM.03	ETAT DU MALI 6,50 % 2018-2025	8 000	8 000	NC	8 000			315,21	A	650,00	5-oct.-22	AC
EOM.04	ETAT DU MALI 6,50% 2019-2027	10 000	10 000	NC	10 000			466,58	A	650,00	12-juil.-22	AC
EOM.05	ETAT DU MALI 6,50% 2020-2028	10 000	10 000	NC	10 000			7,12	A	650,00	27-mars-23	ACD
EOM.06	ETAT DU MALI 6,50% 2020-2027	10 000	10 600	NC	10 600			215,48	A	650,00	30-nov.-22	AC
EOM.07	ETAT DU MALI 6.50% 2021-2031	10 000	10 600	NC	10 600			621,51	A	650,00	16-avr.-22	AC
EOS.05	ETAT SENEGAL 6.50% 2013-2023	10 000	10 000	NC	10 000			109,53	S	325,00	29-juil.-22	ACD
EOS.07	ETAT SENEGAL 6.30% 2015-2025	10 000	10 500	10 700	10 700	484	5 083 000	217,48	S	312,41	25-mai-22	ACD
TPBF.010	TPBF 6,50% 2020 - 2028	10 000	10 000	NC	10 000			19,43	S	325,00	20-sept.-22	ACD
TPBF.011	TPBF 6,50 % 2020-2028	10 000	10 150	NC	10 150			145,44	S	325,00	9-juil.-22	ACD
TPBF.012	TPBF 6.50% 2021-2031	10 000	10 700	NC	10 700			10,60	S	325,00	25-sept.-22	ACD
TPBF.013	TPBF 6,50 % 2021 - 2031	10 000	10 500	NC	10 500			150,83	S	325,00	6-juil.-22	ACD
TPBF.04	TPBF 6.50% 2017-2027	10 000	10 700	NC	10 700			105,07	S	322,33	31-juil.-22	ACD
TPBF.05	TPBF 6,50% 2017-2024	10 000	10 700	NC	10 700			164,29	S	325,00	29-juin-22	ACD
TPBF.06	TPBF 6.50% 2018-2025	10 000	10 700	10 700	10 700	80	807 000	206,58	S	324,11	5-juin-22	ACD
TPBF.07	TPBF 6,50% 2018- 2025	10 000	10 000	NC	10 000			244,20	S	325,00	15-mai-22	AC
TPBF.08	TPBF 6,50% 2019-2027	10 000	10 500	NC	10 500			258,22	S	322,33	6-mai-22	ACD
TPBF.09	TPBF 6,50% 2019 - 2027	10 000	10 700	NC	10 700			310,71	S	325,00	8-avr.-22	ACD
TPBJ.03	TPBJ 6,50% 2020-2028	10 000	10 000	NC	10 000			388,22	A	650,00	25-août-22	AC
TPCI.016	TPCI 6.55% 2014-2022	10 000	9 800	NC	9 800			565,27	A	655,00	20-mai-22	ACD
TPCI.017	TPCI 3% 2014-2024	10 000	10 000	NC	10 000			84,07	S	150,00	19-juin-22	ACD
TPCI.019	TPCI 5.99% 2015-2025	10 000	10 000	NC	10 000			526,79	A	599,00	14-mai-22	ACD
TPCI.020	TPCI 5.85% 2015-2022	10 000	10 000	NC	10 000			284,46	S	292,50	5-avr.-22	ACD
TPCI.021	TPCI 6% 2016-2028	10 000	10 700	NC	10 700			586,85	A	600,00	8-avr.-22	ACD
TPCI.022	TPCI 5.90% 2016 - 2026	10 000	10 000	NC	10 000			467,15	A	590,00	15-juin-22	ACD
TPCI.023	TPCI 5.90% 2016-2026	10 000	10 215	NC	10 215			216,60	A	590,00	17-nov.-22	ACD
TPCI.024	TPCI 6.25% 2017-2029 (*)	10 000	10 700	NC	10 700			312,50	S	312,50	31-mars-22	ACD
TPCI.025	TPCI 5,95% 2017-2024 A	10 000	10 220	NC	10 220			258,27	S	297,50	24-avr.-22	ACD
TPCI.026	TPCI 5,95% 2017-2024 B	10 000	10 050	NC	10 050			231,75	S	297,50	10-mai-22	ACD
TPCI.027	TPCI 6% 2017-2025	10 000	10 250	NC	10 250			151,65	S	300,00	29-juin-22	ACD
TPCI.028	TPCI 6% 2018 - 2026	10 000	10 700	NC	10 700			396,16	A	600,00	2-août-22	ACD
TPCI.029	TPCI 6% 2018-2026	10 000	10 200	NC	10 200			267,95	A	600,00	19-oct.-22	ACD
TPCI.030	TPCI 5,95% 2018-2025	8 000	8 216	NC	8 216			140,85	S	237,35	13-juin-22	ACD
TPCI.031	TPCI 5,75% 2019 - 2026	10 000	10 230	NC	10 230			447,40	A	575,00	20-juin-22	ACD
TPCI.032	TPCI 2,23% 2019-2026	10 000		NC				520,54	A	669,00	20-juin-22	ACD
TPCI.033	TPCI 5.75% 2019-2026	8 000	8 560	8 560	8 560	3 010	25 525 600	13,86	A	460,00	20-mars-23	ACD
TPCI.034	TPCI 6% 2019-2029	8 750	8 750	NC	8 750			15,82	A	525,00	20-mars-23	ACD
TPCI.035	TPCI 5,75% 2019 -2026	10 000	10 000	NC	10 000			414,32	A	575,00	11-juil.-22	ACD
TPCI.036	TPCI 5,75% 2019- 2026	10 000	10 180	NC	10 180			349,73	A	575,00	21-août-22	ACD
TPCI.037	TPCI 5,80% 2019-2026	10 000	10 290	NC	10 290			185,92	A	580,00	4-déc.-22	ACD
TPCI.038	TPCI 5,75% 2019-2026	10 000	10 150	NC	10 150			184,32	A	575,00	4-déc.-22	ACD
TPCI.039	TPCI 5,75% 2019 - 2026	10 000	10 700	NC	10 700			259,93	A	575,00	17-oct.-22	ACD
TPCI.040	TPCI 5,75% 2019-2026	10 000	10 200	NC	10 200			126,03	A	575,00	10-janv.-23	ACD
TPCI.041	TPCI 5,80% 2020-2027	10 000	10 700	NC	10 700			49,26	A	580,00	28-févr.-23	ACD
TPCI.042	TPCI 5,90% 2020-2030	10 000	10 700	NC	10 700			50,11	A	590,00	28-févr.-23	ACD
TPCI.043	TPCI 5,90% 2020 - 2030	10 000	10 500	NC	10 500			552,82	A	590,00	23-avr.-22	ACD
TPCI.044	TPCI 5,80% 2020 - 2027	10 000	10 075	NC	10 075			543,45	A	580,00	23-avr.-22	ACD
TPCI.045	TPCI 5,80% 2020 -2027	10 000	10 195	NC	10 195			457,64	A	580,00	16-juin-22	ACD
TPCI.046	TPCI 5,90% 2020 - 2030	10 000	10 500	NC	10 500			465,53	A	590,00	16-juin-22	ACD
TPCI.047	TPCI 5,80% 2020 - 2027	10 000	10 250	NC	10 250			457,64	A	580,00	16-juin-22	ACD
TPCI.048	TPCI 5,80% 2020- 2027	10 000	10 000	NC	10 000			389,32	A	580,00	29-juil.-22	ACD
TPCI.049	TPCI 5,90% 2020- 2030	10 000	10 085	NC	10 085			396,03	A	590,00	29-juil.-22	ACD
TPCI.050	TPCI 5,90% 2020-2030	10 000	10 000	NC	10 000			347,53	A	590,00	28-août-22	ACD
TPCI.051	TPCI 5,80% 2020-2027	10 000	10 150	NC	10 150			286,03	A	580,00	2-oct.-22	ACD
TPCI.052	TPCI 5,90 % 2020-2030	10 000	10 700	NC	10 700			290,96	A	590,00	2-oct.-22	ACD
TPCI.053	TPCI 5,80% 2020-2027	10 000	10 600	NC	10 600			244,71	A	580,00	28-oct.-22	ACD
TPCI.054	TPCI 5,90% 2020-2030	10 000	10 300	NC	10 300			248,93	A	590,00	28-oct.-22	ACD
TPCI.055	TPCI 5,80% 2020 -2027	10 000	10 500	NC	10 500			154,14	A	580,00	24-déc.-22	ACD
TPCI.056	TPCI 5,90% 2020- 2030	10 000	10 700	NC	10 700			156,79	A	590,00	24-déc.-22	ACD

jeudi 31 mars 2022

TPCI.057	TPCI 5,80% 2020-2027	10 000	10 000	NC	10 000			208,16	A	580,00	20-nov.-22	ACD
TPCI.058	TPCI 5,80% 2021-2028	10 000	10 400	NC	10 400			34,96	A	580,00	9-mars-23	ACD
TPCI.059	TPCI 5,90% 2021-2031	10 000	10 500	NC	10 500			35,56	A	590,00	9-mars-23	ACD
TPCI.060	TPCI 5,80% 2021-2028	10 000	10 000	NC	10 000			511,67	A	580,00	13-mai-22	ACD
TPCI.061	TPCI 5,90% 2021-2031	10 000	10 050	NC	10 050			520,49	A	590,00	13-mai-22	ACD
TPCI.062	TPCI 5,80 % 2021 -2028	10 000	10 700	NC	10 700			435,40	A	580,00	30-juin-22	ACD
TPCI.063	TPCI 5,90% 2021 -2031	10 000	10 000	NC	10 000			413,39	A	590,00	30-juin-22	ACD
TPCI.064	TPCI 5,80 % 2021 - 2028	10 000	10 180	NC	10 180			360,71	A	580,00	16-août-22	ACD
TPCI.065	TPCI 5,90% 2021-2031	10 000	10 500	NC	10 500			294,19	A	590,00	30-sept.-22	ACD
TPCI.066	TPCI 5,90% 2021-2031	10 000	10 150	NC	10 150			236,00	A	590,00	5-nov.-22	ACD
TPCI.067	TPCI 5,90 % 2021-2036	10 000	10 035	10 025	10 025	200 885	2 013 872 125	169,73	A	590,00	16-déc.-22	ACD
TPCI.068	TPCI 5,90 % 2022-2037	10 000	10 000	NC	10 000			93,75	A	590,00	1-févr.-23	ACD
TPNE.01	TRESOR PUBLIC DU NIGER 6,50% 2019-2026	10 000	10 700	NC	10 700			5,34	A	650,00	28-mars-23	ACD
TPNE.02	TRESOR PUBLIC DU NIGER 6,50% 2019 - 2026	10 000	10 700	NC	10 700			430,96	A	650,00	1-août-22	ACD
TPNE.03	TRESOR PUBLIC DU NIGER 6,5% 2020-2027	10 000	10 700	10 700	10 700	5 010	52 107 000	432,74	A	650,00	31-juil.-22	ACD
TPNE.04	TRESOR PUBLIC DU NIGER 6,30% 2021-2031	10 000	10 600	10 600	10 600	123	1 303 800	378,00	A	630,00	24-août-22	ACD
TOTAL						209 592	2 098 698 525					

OBLIGATIONS REGIONALES

BIDC.04	BIDC-EBID 6.10% 2017-2027	7 500	7 500	NC	7 500			360,99	A	457,50	16-juin-22	ACD
BIDC.05	BIDC-EBID 6,40% 2019-2026	10 000	10 700	10 700	10 700	133	1 337 000	137,90	S	320,00	12-juil.-22	ACD
BIDC.06	BIDC-EBID 6,50 % 2021-2028	10 000	10 500	10 500	10 500	85	877 500	236,85	S	322,33	18-mai-22	ACD
CRRH.01	CRRH-UEMOA 6.10% 2012-2022	10 000	9 925	NC	9 925			77,51	S	305,00	13-août-22	AC
CRRH.02	CRRH-UEMOA 6.10% 2012-2024	10 000	10 000	NC	10 000			123,01	S	305,00	17-juil.-22	AC
CRRH.03	CRRH-UEMOA 6% 2013-2023	10 000	10 000	NC	10 000			257,14	S	300,00	26-avr.-22	AC
CRRH.04	CRRH-UEMOA 6% 2014-2024	10 000	9 975	NC	9 975			150,00	S	300,00	30-juin-22	AC
CRRH.05	CRRH-UEMOA 5.85% 2015-2025	10 000	10 000	NC	10 000			137,84	S	290,10	4-juil.-22	AC
CRRH.06	CRRH-UEMOA 5.85% 2016-2026	10 000	10 230	NC	10 230			140,59	S	292,50	3-juil.-22	ACD
CRRH.07	CRRH-UEMOA 5.95% 2017-2029	6 667	6 667	NC	6 667			146,83	S	198,33	17-mai-22	AC
CRRH.08	CRRH-UEMOA 5.95% 2018-2030	7 500	7 500	NC	7 500			122,60	S	223,13	21-juin-22	AC
CRRH.09	CRRH-UEMOA 6.05% 2018-2033	8 000	8 000	NC	8 000			132,97	S	242,00	21-juin-22	AC
TOTAL						218	2 214 500					

OBLIGATIONS PRIVEES

BHSN.01	DIASPORA BONDS BHS 6,25% 2019-	10 000	10 700	NC	10 700			136,99	S	309,93	10-juil.-22	ACD
FNSBC.01	FCTC NSIA BANQUE 7 % 2020-2025	6 667	6 667	6 799	6 799,99	60	408 000	18,64	T	114,33	16-juin-22	ACD
FTMC.01	FCTC TEYLIMOM IMMO 7 % 2021-2028	10 000	10 050	NC	10 050			42,88	T	171,50	8-juin-22	ACD
ORGT.02	ORAGROUP SA 7,15% 2021-2028	10 000	10 650	NC	10 650			612,86	S	715,00	26-avr.-22	ACD
PADS.03	PAD 6,60% 2020-2027	10 000	10 120	NC	10 120			295,55	S	330,00	19-avr.-22	ACD
SNLC.01	SENELEC 6,50% 2018-2025	6 000	6 360	NC	6 360			4,24	S	195,00	27-sept.-22	AC
SNTS.02	SONATEL 6,50% 2020-2027	10 000	10 700	NC	10 700			123,87	S	302,99	16-juil.-22	ACD
TOTAL						60	408 000					

SUKUK ET TITRES ASSIMILES

SUKCI.S2	SUKUK CI 5.75% 2016-2023	10 000	10 500	NC	10 500			38,33	S	293,89	7-sept.-22	ACD
SUKSN.S2	SUKUK SN 6% 2016-2026	10 000	10 600	NC	10 600			106,67	S	301,67	26-juil.-22	ACD
SUKTG.S1	SUKUK TG 6.5% 2016-2026	10 000	10 500	NC	10 500			86,29	S	371,86	17-août-22	ACD
TOTAL						0	0					

TOTAL - Marché des obligations

209 870 2 101 321 025

Légende :
 (#) (*) Ex-Coupon couru (#) Cours de référence amorti / Coupon couru Ex-c (#) Ex-marge de profits
 Cours du jour: Ouv.: Ouverture Clôt.: Clôture Moy.: Moyen
 Type Amort: Type d'Amortissement IF: In Fine AC: Amortissement Constant AD: Amortissement Dégressif ACD: Amortissement Constant Différé
 Période: Périodicité de paiement des coupons A: Annuelle S: Semestrielle T: Trimestrielle
 Eché.: Échéance de paiement des intérêts
 Mentions: NC: Non Coté Ex-c: Ex-coupon ou Ex-droit SP: Suspendu

INFORMATIONS

OPERATIONS EN COURS

Emetteur	Opération
----------	-----------

AVIS

Entité	N°	Nature	Objet
--------	----	--------	-------

COMMUNIQUES

Emetteur	N°	Nature	Objet
----------	----	--------	-------

QUANTITES RESIDUELLES

MARCHE DES ACTIONS

Symbole	Titre	Quantité résiduelle à l'achat	Cours Achat / Vente			Quantité résiduelle à la vente	Cours de Référence
ABJC	SERVAIR ABIDJAN CI	244	1,810	/	1,850	1 250	1 810
BICC	BICI CI	29	6,070	/	6,295	30	6 395
BNBC	BERNABE CI	37	2,205	/	2,300	3 396	2 300
BOAB	BANK OF AFRICA BN	1 200	6,600	/	6,735	25	6 615
BOABF	BANK OF AFRICA BF	8	5,900	/	6,000	1 589	5 900
BOAC	BANK OF AFRICA CI	445	5,390	/	5,395	35	5 395
BOAM	BANK OF AFRICA ML	127	1,400	/	1,415	50	1 400
BOAN	BANK OF AFRICA NG	1 000	6,450	/	6,595	103	6 595
BOAS	BANK OF AFRICA SENEGAL			/	2,575	685	2 575
CABC	SICABLE CI	160	1,130	/	1,145	1 310	1 105
CBIBF	CORIS BANK INTERNATIONAL	20	9,995	/	10,000	1 995	10 000
CFAC	CFAO MOTORS CI	1 067	1,150	/	1,180	878	1 150
CIEC	CIE CI	20	2,405	/	2,495	80	2 495
ECOC	ECOBANK COTE D'IVOIRE	130	5,000	/	5,050	1 800	5 050
ETIT	ECOBANK TRANS. INCORP. TG			/	Marché	828 503	17
FTSC	FILTISAC CI	29	1,550	/	1,600	310	1 550
NEIC	NEI-CEDA CI	6 000	795	/	800	3 846	800
NSBC	NSIA BANQUE COTE D'IVOIRE	300	5,655	/	5,800	1 215	5 800
N TLC	NESTLE CI	327	6,525	/	6,750	3 730	6 750
ONTBF	ONATEL BF	25	4,950	/	4,980	278	4 980
ORGT	ORAGROUP TOGO	11	3,880	/	3,900	2 490	3 900
PALC	PALM CI	13	9,250	/	9,300	2 006	9 300
PRSC	TRACTAFRIC MOTORS CI	3 400	4,700	/	4,755	34	4 710
SAFC	SAFCA CI	383	1,080	/	1,250	20 010	1 080
SCRC	SUCRIVOIRE	2 393	1,005	/	1,010	10	1 010
SDCC	SOE CI	649	4,375	/	4,495	502	4 495
SDSC	BOLLORE	100	2,345	/	2,400	8 800	2 400
SEMC	CROWN SIEM CI	239	680	/	720	219	680
SGBC	SOCIETE GENERALE COTE D'IVOIRE	879	13,000	/	13,100	21	13 000
SHEC	VIVO ENERGY CI	5	915	/	925	456	925
SIBC	SOCIETE IVOIRIENNE DE BANQUE	235	4,300	/	4,365	357	4 360
SICC	SICOR CI	97	5,630	/			5 630
SIVC	AIR LIQUIDE CI	1 040	800	/	880	500	890
SLBC	SOLIBRA CI	200	155,000	/	164,000	177	164 000
SMBC	SMB CI	1 000	7,250	/	7,350	10	7 100
SNTS	SONATEL SN	8 691	15,650	/	15,700	15	15 800
SOGC	SOGB CI	69	6,095	/	6,100	805	6 100
SPHC	SAPH CI	245	5,285	/	5,485	44	5 285
STAC	SETAO CI	924	1,380	/	1,400	65	1 380
STBC	SITAB CI	5	6,005	/	6,450	9 955	6 450
SVOC	MOVIS CI			/			2 395
TTLC	TOTAL CI	15	2,275	/	2,300	7 388	2 300
TTLS	TOTAL SN	4 380	2,500	/	2,505	538	2 500
TTRC	TRITURAF CI-Ste en Liquidation			/			490
UNLC	UNILEVER CI	2	Marché	/			4 850
UNXC	UNIWAX CI	206	1,995	/	2,000	1 702	2 000

QUANTITES RESIDUELLES

MARCHE DES DROITS

Symbole	Titre	Quantité résiduelle à l'achat	Cours Achat / Vente	Quantité résiduelle à la vente	Cours de Référence
---------	-------	-------------------------------	---------------------	--------------------------------	--------------------

TROISIEME COMPARTIMENT - BRVM PETITES CAPITALISATIONS

Symbole	Titre	Quantité résiduelle à l'achat	Cours Achat / Vente	Quantité résiduelle à la vente	Cours de Référence
---------	-------	-------------------------------	---------------------	--------------------------------	--------------------

QUANTITES RESIDUELLES

MARCHE DES OBLIGATIONS

Symbole	Titre	Quantité résiduelle à l'achat	Cours Achat / Vente	Quantité résiduelle à la vente	Cours de Référence
BHSN.O1	DIASPORA BONDS BHS 6,25% 2019-	45	10,250 / 10,700	159	10 700
FNSBC.O1	FCTC NSIA BANQUE 7 % 2020-2025		/ 6,866.66	16	6 800
FTIMC.O1	FCTC TEYLIM IMMO 7 % 2021-2028		/		10 050
ORGT.O2	ORAGROUP SA 7,15% 2021-2028		/ 10,600	2 474	10 650
PADS.O3	PAD 6,60% 2020-2027		/		10 120
SNLC.O1	SENELEC 6,50% 2018-2025		/		6 360
SNTS.O2	SONATEL 6,50% 2020-2027	100	10,000 / 10,650	500	10 700
EOM.O1	ETAT DU MALI 6.20% 2016-2023		/		3 565
EOM.O2	Etat du Mali 6.50% 2017-2024		/		6 000
EOM.O3	ETAT DU MALI 6,50 % 2018-2025		/		8 000
EOM.O4	ETAT DU MALI 6,50% 2019-2027		/		10 000
EOM.O5	ETAT DU MALI 6,50% 2020-2028		/		10 000
EOM.O6	ETAT DU MALI 6,50% 2020-2027	100	10,000 / 10,600	1 960	10 600
TPNE.O1	TRESOR PUBLIC DU NIGER 6,50% 2019-2026		/ 10,700	1 974	10 700
TPNE.O2	TRESOR PUBLIC DU NIGER 6,50% 2019 - 2026		/ 10,700	4 932	10 700
TPNE.O3	TRESOR PUBLIC DU NIGER 6,5% 2020-2027		/ 10,700	4 980	10 700
TPNE.O4	TRESOR PUBLIC DU NIGER 6,30% 2021-2031		/ 10,600	2 212	10 600
TPCI.O63	TPCI 5,90% 2021 -2031		/		10 000
TPCI.O64	TPCI 5,80 % 2021 - 2028		/		10 180
TPCI.O65	TPCI 5,90% 2021-2031		/		10 500
TPCI.O66	TPCI 5,90% 2021-2031		/		10 150
TPCI.O67	TPCI 5,90 % 2021-2036		/		10 025
TPCI.O68	TPCI 5,90 % 2022-2037		/		10 000
TPCI.O57	TPCI 5,80% 2020-2027		/		10 000
TPCI.O58	TPCI 5,80% 2021-2028		/		10 400
TPCI.O59	TPCI 5,90% 2021-2031		/		10 500
TPCI.O60	TPCI 5,80% 2021-2028		/		10 000
TPCI.O61	TPCI 5,90% 2021-2031		/		10 050
TPCI.O62	TPCI 5,80 % 2021 -2028		/ 10,700	2 490	10 700
TPCI.O51	TPCI 5,80% 2020-2027		/ 10,500	250	10 150
TPCI.O52	TPCI 5,90 % 2020-2030		/ 10,500	1 939	10 700
TPCI.O53	TPCI 5,80% 2020-2027		/		10 600
TPCI.O54	TPCI 5,90% 2020-2030		/		10 300
TPCI.O55	TPCI 5,80% 2020 -2027		/ 10,500	1 890	10 500
TPCI.O56	TPCI 5,90% 2020- 2030		/		10 700
TPCI.O45	TPCI 5,80% 2020 -2027		/		10 195
TPCI.O46	TPCI 5,90% 2020 - 2030		/		10 500
TPCI.O47	TPCI 5,80% 2020 - 2027		/		10 250
TPCI.O48	TPCI 5,80% 2020- 2027		/		10 000
TPCI.O49	TPCI 5,90% 2020- 2030		/		10 085
TPCI.O50	TPCI 5,90% 2020-2030		/		10 000
TPCI.O39	TPCI 5,75% 2019 - 2026		/		10 700
TPCI.O40	TPCI 5,75% 2019-2026		/		10 200
TPCI.O41	TPCI 5,80% 2020-2027		/ 10,700	4 995	10 700
TPCI.O42	TPCI 5,90% 2020-2030		/		10 700
TPCI.O43	TPCI 5,90% 2020 - 2030		/ 10,500	1 930	10 500
TPCI.O44	TPCI 5,80% 2020 - 2027		/		10 075
TPCI.O33	TPCI 5.75% 2019-2026		/ 8,560	4 990	8 560
TPCI.O34	TPCI 6% 2019-2029	2	8,750 /		8 750

jeudi 31 mars 2022

TPCI.O35	TPCI 5,75% 2019 -2026			/			10 000
TPCI.O36	TPCI 5,75% 2019- 2026			/			10 180
TPCI.O37	TPCI 5,80% 2019-2026			/			10 290
TPCI.O38	TPCI 5,75% 2019-2026			/			10 150
TPCI.O27	TPCI 6% 2017-2025			/			10 250
TPCI.O28	TPCI 6% 2018 - 2026			/			10 700
TPCI.O29	TPCI 6% 2018-2026			/			10 200
TPCI.O30	TPCI 5,95% 2018-2025	1 148	7,760	/			8 216
TPCI.O31	TPCI 5,75% 2019 - 2026			/			10 230
TPCI.O32	TPCI 2,23% 2019-2026			/			10 000
TPCI.O21	TPCI 6% 2016-2028			/	10,700	978	10 700
TPCI.O22	TPCI 5.90% 2016 - 2026			/			10 000
TPCI.O23	TPCI 5.90% 2016-2026			/			10 215
TPCI.O24	TPCI 6.25% 2017-2029			/			10 700
TPCI.O25	TPCI 5,95% 2017-2024 A			/	10,350	18 001	10 220
TPCI.O26	TPCI 5,95% 2017-2024 B			/			10 050
TPBF.O9	TPBF 6,50% 2019 - 2027			/			10 700
TPBJ.O3	TPBJ 6,50% 2020-2028			/			10 000
TPCI.O16	TPCI 6.55% 2014-2022			/	10,000	16	9 800
TPCI.O17	TPCI 3% 2014-2024			/			10 000
TPCI.O19	TPCI 5.99% 2015-2025			/			10 000
TPCI.O20	TPCI 5.85% 2015-2022			/			10 000
TPBF.O13	TPBF 6,50 % 2021 - 2031			/	10,500	501	10 500
TPBF.O4	TPBF 6.50% 2017-2027			/			10 700
TPBF.O5	TPBF 6,50% 2017-2024			/			10 700
TPBF.O6	TPBF 6.50% 2018-2025			/	10,700	2 500	10 700
TPBF.O7	TPBF 6,50% 2018- 2025			/			10 000
TPBF.O8	TPBF 6,50% 2019-2027			/			10 500
EOM.O7	ETAT DU MALI 6.50% 2021-2031			/	10,600	4 805	10 600
EOS.O5	ETAT SENEGAL 6.50% 2013-2023			/			10 000
EOS.O7	ETAT SENEGAL 6.30% 2015-2025	11	10,000	/	10,500	1 000	10 700
TPBF.O10	TPBF 6,50% 2020 - 2028			/			10 000
TPBF.O11	TPBF 6,50 % 2020-2028			/			10 150
TPBF.O12	TPBF 6.50% 2021-2031			/			10 700
BIDC.O4	BIDC-EBID 6.10% 2017-2027			/	7,999.50	90	7 500
BIDC.O5	BIDC-EBID 6,40% 2019-2026	146	10,000	/	10,700	3 958	10 700
BIDC.O6	BIDC-EBID 6,50 % 2021-2028	75	10,300	/	10,500	1 844	10 500
CRRH.O1	CRRH-UEMOA 6.10% 2012-2022			/			9 925
CRRH.O2	CRRH-UEMOA 6.10% 2012-2024			/			10 000
CRRH.O3	CRRH-UEMOA 6% 2013-2023			/			10 000
CRRH.O4	CRRH-UEMOA 6% 2014-2024			/			9 975
CRRH.O5	CRRH-UEMOA 5.85% 2015-2025			/			10 000
CRRH.O6	CRRH-UEMOA 5.85% 2016-2026			/			10 230
CRRH.O7	CRRH-UEMOA 5.95% 2017-2029			/			6 667
CRRH.O8	CRRH-UEMOA 5.95% 2018-2030			/			7 500
CRRH.O9	CRRH-UEMOA 6.05% 2018-2033			/			8 000

SUKUK ET TITRES ASSIMILES

Symbole	Titre	Quantité résiduelle à l'achat	Cours Achat / Vente	Quantité résiduelle à la vente	Cours de Référence	
SUKCI.S2	SUKUK CI 5.75% 2016-2023		/		10 500	
SUKSN.S2	SUKUK SN 6% 2016-2026		/		10 600	
SUKTG.S1	SUKUK TG 6.5% 2016-2026		/	10,500	1	10 500

CALENDRIER DES ASSEMBLEES GENERALES

ANNEE : 2022

Société	Nature	Date	Heure	Lieu
BANK OF AFRICA SN	Ordinaire	15/04/2022	09:30:00	Immeuble Elan II au 2ème Etage, Almadies, Zone 12, Route de Ngor à Dakar
BANK OF AFRICA BN	Ordinaire	13/04/2022	10:00:00	Hôtel GOLDEN TULIP à Cotonou
SICABLE	Ordinaire	07/04/2022	10:00:00	Hôtel TIAMA, à ABIDJAN
CORIS BANK INTERNATIONAL	Ordinaire	07/04/2022	09:00:00	Hôtel SOPATEL Silmandé SA, à Ouagadougou
ECOBANK CI	Ordinaire	05/04/2022	10:00:00	l'Hôtel Radisson Blu, sis à Abidjan Port- Bouët, route de l'Aéroport International Félix Houphouët Boigny
BANK OF AFRICA ML	Ordinaire	05/04/2022	09:30:00	Siège de la banque à l'Immeuble BANK OF AFRICA, Avenue du Mali-Quartier ACI 2000
BANK OF AFRICA CI	Ordinaire	31/03/2022	10:00:00	Salle Jewels du patronat Ivoirien (CGECI) sis à Abidjan plateau, immeuble MDE 01 BP 8666 ABIDJAN
BANK OF AFRICA NG	Ordinaire	30/03/2022	10:00:00	Centre de Formation de la BOA-NIGER (BOA-Siège)
BANK OF AFRICA BF	Ordinaire	29/03/2022	10:00:00	Salle LAICO HOTEL OUAGA 2000

L'actualité de la BRVM sur nos plateformes digitales

Infos BRVM

Pour recevoir les informations boursières par SMS, souscrivez :



Côte d'Ivoire : *430#
Bénin : *430*15#



Côte d'Ivoire : #139#
Burkina Faso : *310#



Côte d'Ivoire : *431#
Niger : *512*9#
Togo : *310#

Site web

www.brvm.org

Application Mobile

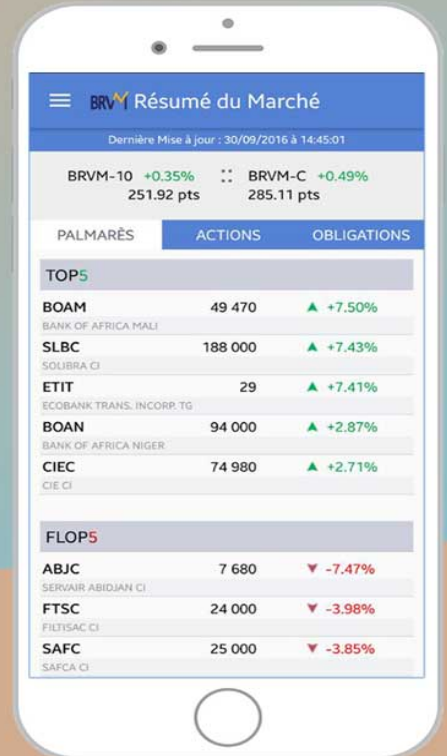

Disponible sur
 Google play
Disponible sur
 App Store



Nous suivre sur :



COLLECTIVE INVESTMENT SCHEMES



UNIT TRUSTS & MUTUAL FUNDS

Thursday, March 31, 2022

Manager	Custodian	Collective Investment Scheme	Asset Class	Net Asset Value									
				Origin		Previous		Current		Change		Previous	
				Value	Date	Value	Date	Value	Date	Date	%	Date	%
DAILY													
AFRICABOURSE ASSET MANAGEMENT	AFRICABOURSE SA	FCP AAM CAPITAL SUR	D	5 000	7 731.52	3/29/2022	ND	ND	10/10/2012	-	-	-	-
		FCP AAM EPARGNE CROISSANCE	D	5 000	7 743.55	3/29/2022	ND	ND	11/19/2012	-	-	-	-
		FCP AAM OBLIGATIS	OMLT	5 000	8 314.78	3/29/2022	ND	ND	9/12/2012	-	-	-	-
AFRICAM SA	SBIF	FCP AAM EPARGNE ACTION	D	5 000	5 596.90	3/29/2022	ND	ND	1/16/2017	-	-	-	-
		FCP EXPANSIO	A	5 000	9 560.92	3/29/2022	9 582.98	3/30/2022	1/1/2013	91.66%	0.23%	-	-
		FCP SECURITAS	OMLT	5 000	7 051.86	3/29/2022	7 053.53	3/30/2022	1/11/2013	41.07%	0.02%	-	-
AFRICAINNE DE GESTION D'ACTIFS	SGI AGI	FCP VALORIS	A	5 000	8 390.42	3/29/2022	8 444.00	3/30/2022	1/11/2013	68.88%	0.64%	-	-
		FCP CAPITAL PLUS	D	1 000	2 275.52	3/29/2022	2 277.83	3/30/2022	3/11/2019	7.88%	0.18%	-	-
		FCP CONFORT PLUS	OMLT	1 000	1 199.27	3/29/2022	1 200.36	3/30/2022	3/11/2019	20.04%	0.09%	-	-
ATLANTIC ASSET MANAGEMENT	ATLANTIQUE FINANCE	FCP ATLANTIQUE CROISSANCE	D	5 000	5 071.59	3/24/2022	ND	ND	5/30/2015	-	-	-	-
		FCP ATLANTIQUE LIQUIDITE	OCT	5 000	5 699.54	3/24/2022	ND	ND	7/12/2019	-	-	-	-
		FCP ATLANTIQUE ACTIONS	A	5 000	6 867.21	3/24/2022	ND	ND	10/25/2019	-	-	-	-
		FCP ATLANTIQUE SERENITE	OMLT	5 000	8 809.50	3/24/2022	ND	ND	7/12/2019	-	-	-	-
		FCP ATLANTIQUE HORIZON	D	5 000	6 694.45	3/24/2022	ND	ND	10/25/2019	-	-	-	-
		FCP ATLANTIQUE SECURITE	OMLT	5 000	5 573.95	9/27/2019	ND	ND	5/30/2015	-	-	-	-
BNI GESTION	BNI FINANCES	FCP CAPITAL CROISSANCE	D	10 000	ND	2/25/2022	ND	ND	-	-	-	-	-
		OBLIG SECURITE	OMLT	10 000	9 405.56	2/25/2022	ND	ND	6/6/2014	-	-	-	-
		FCP DYNAMIC SAVINGS	A	10 000	ND	2/25/2022	ND	ND	-	-	-	-	-
BOA ASSET MANAGEMENT	BOA CAPITAL SECURITIES	FCP Emergence	D	5 000	7 242.34	3/28/2022	ND	ND	Dec. 2010	-	-	-	-
		FCP Tresor Monea	OCT	25 000 000	35 317 042.79	3/28/2022	ND	ND	Dec. 2013	-	-	-	-
BRM ASSET MANAGEMENT	BRM	FCP "BRM DYNAMIQUE"	D	10 000	12 923.13	9/8/2014	ND	ND	3/12/2009	-	-	-	-
		FCP "BRM OBLIGATAIRE"	D	10 000	12 057.50	10/17/2014	ND	ND	3/12/2009	-	-	-	-
CGF GESTION	CGF BOURSE	FCP ACTIONS PHARMACIE	D	1 000	1 007.96	3/29/2022	1 008.59	3/30/2022	7/25/2014	0.86%	0.06%	-	-
		FCP AL BARAKA	A	1 000	1 138.82	3/29/2022	1 138.13	3/30/2022	3/1/2017	13.81%	-0.06%	-	-
		FCP AL BARAKA 2	D	1 000	1 157.27	3/29/2022	1 157.34	3/30/2022	1/25/2018	15.73%	0.01%	-	-
		FCP ASSUR SENEGAL	D	1 000 000	1 199 746.49	3/29/2022	1 201 583.90	3/30/2022	7/6/2014	20.16%	0.15%	-	-
		FCP PLACEMENT AVANTAGE	D	1 000	1 534.67	3/29/2022	1 534.78	3/30/2022	3/29/2013	53.48%	0.01%	-	-
		FCP PLACEMENT CROISSANCE	A	1 000	1 349.21	3/29/2022	1 352.48	3/30/2022	3/29/2013	35.25%	0.24%	-	-
		FCP POSTEFINANCES HORIZON	D	1 000	1 895.47	3/29/2022	1 902.82	3/30/2022	6/27/2009	90.28%	0.39%	-	-
		FCP PLACEMENT QUIETUDE	OMLT	1 000	1 516.47	3/29/2022	1 516.74	3/30/2022	3/29/2013	51.67%	0.02%	-	-
		FCP LIQUIDITE-OPTIMUM	OMLT	10 000	11 883.51	3/29/2022	11 886.62	3/30/2022	10/1/2017	18.87%	0.026%	-	-
		FCP BNDE VALEURS	A	1 000	1 171.91	3/29/2022	1 172.67	3/30/2022	9/2/2016	17.27%	0.065%	-	-
CORIS ASSET MANAGEMENT	CORIS BOURSE	FCP CORIS ACTIONS	A	5 000	3 349.88	3/29/2022	3 402.94	3/30/2022	11/11/2014	48.06%	0.72%	-	-
		FCP ASSURANCES	OCT	5 000	5 304.51	3/29/2022	5 304.94	3/30/2022	11/22/2019	6.10%	0.01%	-	-
		FCP CORIS PERFORMANCE	D	5 000	7 586.94	3/29/2022	7 626.80	3/30/2022	11/11/2014	52.54%	0.53%	-	-
NSIA AM	UBA CI	NSIA FONDS DIVERSIFIE	D	5 000	5 648.78	3/29/2022	5 652.12	3/30/2022	12/3/2018	12.98%	0.06%	-	-
		AURORE OPPORTUNITES	A	5 000	6 123.17	3/29/2022	6 134.72	3/30/2022	3/8/2019	22.69%	0.19%	-	-
OAM S.A	SGI TOGO	FCP-1 OPTI PLACEMENT	A	5 000	20 103.24	3/29/2022	20 322.40	3/30/2022	2/1/2002	306.45%	1.09%	-	-
		FCP-2 OPTI REVENU	OMLT	5 000	8 000.51	3/29/2022	7 984.24	3/30/2022	2/1/2003	59.68%	-0.20%	-	-
		FCP-3 OPTI CAPITAL	D	5 000	18 821.86	3/29/2022	18 857.14	3/30/2022	1/24/2003	277.14%	0.19%	-	-
SOGESPAR	SOGEBOURSE	FCP SOGEAVENIR	D	500	1 823.00	3/29/2022	1 829.00	3/30/2022	10/1/2002	265.80%	0.33%	-	-
		FCP SOGEDER	D	4 888	4 276.00	3/29/2022	4 285.00	3/30/2022	12/23/2014	-12.24%	0.21%	-	-
		FCP SOGEDYNAMIQUE	A	4 888	4 468.00	3/29/2022	4 490.00	3/30/2022	12/23/2014	-8.14%	0.49%	-	-
		FCP SOGELIQUID	A	10 000 000	10 800 944.00	3/29/2022	10 802 209.00	3/30/2022	6/16/2020	8.02%	0.01%	-	-
		FCP SOGEPRIVILEGE	D	4 888	4 290.00	3/29/2022	4 303.00	3/30/2022	12/23/2014	-11.97%	0.30%	-	-
		FCP SOGESECURITE	OMLT	4 888	5 245.00	3/29/2022	5 246.00	3/30/2022	12/23/2014	7.32%	0.02%	-	-
		FCP SOGEVALOR	A	1 000	3 744.00	3/29/2022	3 761.00	3/30/2022	6/4/2002	276.10%	0.45%	-	-
		FCP SOAGA EPARGNE ACTIVE	D	10 000	11 225.77	3/29/2022	11 275.38	3/30/2022	10/28/2016	12.75%	0.44%	-	-
		SICAV Absolu DIOUF	D	10 000 000	15 410 144.24	3/29/2022	15 441 844.23	3/30/2022	3/7/95/01	54.42%	0.21%	-	-
		FCP SOAGA EPARGNE ACTIONS	A	5 000	9 045.99	3/29/2022	9 097.03	3/30/2022	43/90/20	81.94%	0.56%	-	-
SAPHIR ASSET MANAGEMENT	SGI BENIN	FCP SOAGA EPARGNE SERENITE	OMLT	10 000	13 799.59	3/29/2022	13 801.28	3/30/2022	10/28/2016	38.01%	0.01%	-	-
		FCP SAPHIR DYNAMIQUE	D	5 000	5 866.99	3/29/2022	5 890.41	3/30/2022	8/28/2017	17.81%	0.40%	-	-
		FCP SAPHIR QUIETUDE	OMLT	5 000	6 357.31	3/29/2022	6 361.69	3/30/2022	8/28/2017	27.23%	0.07%	-	-
SGO MALI FINANCES	SGI MALI SA	FCP NYESIGUI	D	10 000	11 953.43	3/24/2022	ND	ND	7/1/2018	-	-	-	-
WEEKLY													
BNI GESTION	BNI FINANCES	FCPE SODEFOR	D	2 500	5 972.42	12/31/2021	6 879.08	2/18/2022	12/18/2009	175.16%	15.18%	-	-
		FCP INITIATIVES SOLIDARITE	D	5 000	4 170.58	12/31/2021	4 766.28	2/18/2022	5/22/2013	-4.67%	14.28%	-	-
		FCP PAM ACTIONS	A	10 000	10 631.10	12/08/2021	10 765.75	19/08/2021	13/12/2017	7.66%	1.27%	-	-
PhoenixAfrica Asset Management	Phoenix Capital Management	FCP PAM DIVERSIFIE EQUILIBRE	D	10 000	11 764.03	12/08/2021	11 844.04	19/08/2021	13/12/2017	18.44%	0.68%	-	-
		FCP PAM DIVERSIFIE OBLIGATIONS	D	10 000	12 086.52	12/08/2021	12 097.52	19/08/2021	13/12/2017	20.98%	0.09%	-	-
		FCP Global Investors	D	25 000	29 365.87	3/18/2022	29 931.79	3/25/2022	Dec. 2012	19.73%	1.93%	-	-
BOA ASSET MANAGEMENT	BOA CAPITAL SECURITIES	FCP Boa Obligations	OMLT	10 000	11 989.97	3/18/2022	12 004.01	3/25/2022	Mars. 2017	20.04%	0.12%	-	-
		FCP Boa Actions	A	10 000	11 633.59	3/18/2022	11 944.15	3/25/2022	Julil. 2017	19.44%	2.67%	-	-
		FCP Boa Rendement	OMLT	25 000 000	32 401 050.23	3/18/2022	32 439 594.58	3/25/2022	Dec. 2017	29.76%	0.12%	-	-
NSIA AM	UBA CI	EVOLUTIS	D	5 000	4 315.37	3/18/2022	4 451.01	3/25/2022	12/16/2019	-10.98%	3.14%	-	-
		FCP "SDE"	D	1 000	2 083.36	9/5/2014	ND	ND	3/14/2011	-	-	-	-
BRM ASSET MANAGEMENT	IMPAXIS	FCPCR SONATEL	D	1 000	6 741.97	3/18/2022	6 751.58	3/25/2022	2/19/2004	575.16%	0.14%	-	-
		FCP FORCE PAD	D	1 000	1 575.50	3/24/2022	1 579.12	3/31/2021	2/16/2014	57.55%	0.23%	-	-
CGF GESTION	CGF BOURSE	FCPE SINI GNESIGUI	D	1 000	1 475.92	3/23/2022	1 463.05	3/30/2022	2/25/2014	46.30%	-0.87%	-	-
		FCP EXPAT	OMLT	1 000	1 122.25	3/24/2022	1 122.73	3/31/2022	3/20/2019	12.78%	0.08%	-	-
		FCP CAPITAL RETRAITE	D	1 000	1 141.74	3/23/2022	1 143.41	3/30/2022	3/20/2019	14.54%	0.15%	-	-
		FCP RENTE PERPETUELLE	D	1 000	1 101.24	3/23/2022	1 101.50	3/30/2022	3/20/2019	10.15%	0.02%	-	-
		FCP WALO	A	1 000	1 087.42	3/22/2021	1 091.92	3/29/2021	3/26/2019	9.19%	0.41%	-	-
		FCP DJOLOF	OMLT	1 000	1 142.09	3/22/2022	1 142.07	3/29/2022	3/26/2019	14.21%	0.00%	-	-
		FCP DIASPORA	D	1 000	1 149.39	3/22/2022	1 149.18	3/29/2022	3/19/2019	14.92%	-0.02%	-	-
		FCP IFC BOAD	OMLT	100 000	116 371.24	3/19/2021	116 613.22	3/23/2022	1/11/2018	16.81%	0.12%	-	-
		FCPE DP WORLD DAKAR	D	1 000	2 121.98	3/22/2022	2 123.39	3/29/2022	10/4/2016	21.34%	0.03%	-	-
		EDC Asset Management	EDC Investment Corporation	FCP ECOBANK UEMOA DIVERSIFIE	D	5 000	7 415.00	3/16/2022	7 468.00	3/23/2022	9/19/2007	49.36%	0.71%
FCP ECOBANK UEMOA OBLIGATAIRE	D			20 000 000	21 812 944.00	3/16/2022	21 827 492.00	3/23/2022	1/11/2018	59.03%	0.07%	-	-
FCP ECOBANK UEMOA RENDEMENT	OMLT			1 000 000	1 599 283.00	3/16/2022	1 600 493.00	3/23/2022	10/10/2007	60.05%	0.08%	-	-
BRIDGE ASSET MANAGEMENT	BRIDGE SECURITIES	FCP ECOBANK ACTIONS UEMOA	D	5 000	7 715.00	3/16/2022	7 810.00	3/23/2022	4/20/2016	-23.80%	2.04%	-	-
		FCP BRIDGE CONFORT	OMLT	5 000	5 601.00	12/24/2021	5 608.00	12/31/2021	10/1/2019	12.16%	0.12%	-	-
		FCP BRIDGE PROSPERITE	D	5 000	5								