

<b>BRVM 10</b>	<b>162,48</b>
Variation Jour	↓ -0,02 %
Variation annuelle	↑ 5,84 %



# BULLETIN OFFICIEL DE LA COTE

N° 101

vendredi 27 mai 2022

Site : www.brvm.org

<b>BRVM Composite</b>	<b>206,19</b>
Variation Jour	↑ 0,64 %
Variation annuelle	↑ 1,93 %

Evolution des indices

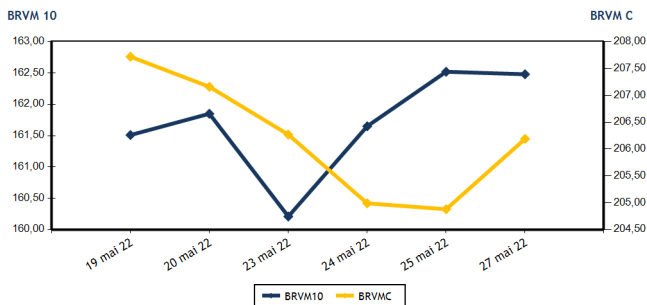

Volumes et valeurs transigés

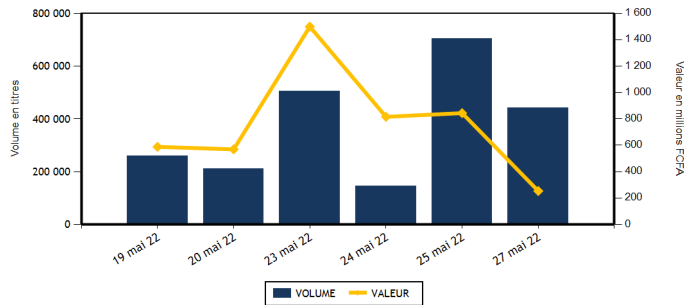

Actions	Niveau	Evol. Jour
Capitalisation boursière (FCFA)(Actions & Droits)	6 206 809 510 062	0,64 %
Volume échangé (Actions & Droits)	440 214	-36,52 %
Valeur transigée (FCFA) (Actions & Droits)	248 821 903	-68,11 %
Nombre de titres transigés	42	7,69 %
Nombre de titres en hausse	16	45,45 %
Nombre de titres en baisse	15	-16,67 %
Nombre de titres inchangés	11	10,00 %

Obligations	Niveau	Evol. Jour
Capitalisation boursière (FCFA)	7 836 795 462 670	-0,13 %
Volume échangé	466	-95,10 %
Valeur transigée (FCFA)	4 633 400	-92,69 %
Nombre de titres transigés	2	100,00 %
Nombre de titres en hausse	0	
Nombre de titres en baisse	2	
Nombre de titres inchangés	0	-100,00 %

**PLUS FORTES HAUSSES**

Titres	Cours	Evol. Jour	Evol. annuelle
SAPH CI (SPHC)	5 900	7,27 %	13,57 %
SERVAIR ABIDJAN CI (ABJC)	1 705	7,23 %	-2,57 %
FILTISAC CI (FTSC)	1 390	6,92 %	-17,26 %
BANK OF AFRICA CI (BOAC)	4 945	5,66 %	-15,54 %
CORIS BANK INTERNATIONAL (CBIBF)	9 700	5,43 %	-7,62 %

**PLUS FORTES BAISES**

Titres	Cours	Evol. Jour	Evol. annuelle
SICABLE CI (CABC)	1 005	-7,37 %	-0,99 %
CFAO MOTORS CI (CFAC)	800	-5,88 %	-32,77 %
BANK OF AFRICA BN (BOAB)	5 700	-3,39 %	7,55 %
SODE CI (SDCC)	4 800	-1,84 %	11,76 %
BANK OF AFRICA NG (BOAN)	5 750	-1,54 %	12,75 %

**INDICES SECTORIELS**

Base = 100 au 14 juin 1999	Nombre de sociétés	Valeur	Evol. Jour	Evol. annuelle	Volume	Valeur	PER moyen
BRVM - INDUSTRIE	12	104,52	0,54 %	-5,08 %	11 246	43 087 495	25,35
BRVM - SERVICES PUBLICS	4	479,37	0,06 %	6,80 %	13 403	84 126 765	9,55
BRVM - FINANCES	15	76,68	1,24 %	-0,58 %	399 380	59 544 723	7,27
BRVM - TRANSPORT	2	409,72	0,88 %	-34,14 %	2 762	4 613 490	6,56
BRVM - AGRICULTURE	5	335,68	2,15 %	37,96 %	6 648	44 649 730	5,91
BRVM - DISTRIBUTION	7	361,64	-1,61 %	-11,24 %	5 131	10 098 700	31,43
BRVM - AUTRES SECTEURS	1	2 035,91	0,00 %	126,03 %	1 644	2 701 000	19,81
BRVM - PETITES CAPITALISATIONS	-	-	-	-	-	-	-

Indicateurs	1er et 2è Comp.	BRVM PC
PER moyen du marché	8,13	
Taux de rendement moyen du marché	6,10	
Taux de rentabilité moyen du marché	7,15	
Nombre de sociétés cotées	46	
Nombre de lignes obligataires	100	
Volume moyen annuel par séance	1 376 694,00	
Valeur moyenne annuelle par séance	1 644 883 243,93	

Indicateurs	1er et 2è Comp.	BRVM PC
Ratio moyen de liquidité	3,73	
Ratio moyen de satisfaction	18,92	
Ratio moyen de tendance	506,96	
Ratio moyen de couverture	19,73	
Taux de rotation moyen du marché	0,04	
Prime de risque du marché	6,41	
Nombre de SGI participantes	28	

**Définitions**

Volume moyen annuel par séance = Valeur annuelle échangée / nombre de séances  
 Valeur moyenne annuelle par séance = Valeur annuelle échangée / nombre de séances  
 Ratio moyen de liquidité = Moyenne des ratios de liquidité (Titres échangés / Volume des ordres de vente)  
 Ratio moyen de satisfaction = Moyenne des ratios de satisfaction (Titres échangés / Volume des ordres d'achat)  
 Ratio moyen de tendance = Moyenne des ratios de tendance (Volume des ordres d'achat / Volume des ordres de vente)  
 Ratio moyen de couverture = Moyenne des ratios de couverture (Volume des ordres de vente / Volume des ordres d'achat)

Taux moyen de rotation = moyenne des taux de rotation des actions cotées (volume transigé / capi flottante)  
 PER moyen du marché = moyenne des PER des actions cotées ayant un PER positif  
 Taux de rendement moyen = moyenne des taux de rendement des actions cotées ayant distribué un dividende  
 Taux de rentabilité moyen = moyenne des taux de rentabilité des actions cotées  
 Prime de risque du marché = (1 / le PER moyen du marché) - le taux de référence actuel des emprunts d'Etat



BRVM - BOURSE REGIONALE DES VALEURS MOBILIERES  
 BRVM - Société Anonyme au capital de 3.062.040.000 CFA - RC : CI - ABJ - 1997 - B - 208435 - CC : 9819725 - E  
 Siège Social : Abidjan - CÔTE D'IVOIRE. Adresse : 18, Rue Joseph ANOMA (Rue des Banques) - Abidjan  
 Tél : +225 20 32 66 85 / 86, Fax : +225 20 32 66 84, Mail : brvm@brvm.org, Site Web : www.brvm.org

MARCHE DES ACTIONS

Symbole	Titre	Cours Précédent	Cours du jour		Variation jour	Séance de cotation		Cours Référence	Variation de l'année précédente	Dernier dividende payé		Rdt. Net	PER
			Ouv.	Clôt.		Volume	Valeur			Montant net	Date		
<b>SECTEUR - INDUSTRIE</b>		<b>104,52</b>	<b>points</b>	<b>↑</b>	<b>0,54 %</b>								
CABC	SICABLE CI	1 085	1 080	1 005	-7,37 %	258	294 610	1 005	-0,99 %	133,00	2-août-21	13,23 %	148,39
FTSC	FILTISAC CI	1 300	1 335	1 390	6,92 %	1 766	2 368 850	1 390	-17,26 %	235,00	30-juil.-21	16,91 %	
NEIC	NEI-CEDA CI	650	650	645	-0,77 %	790	513 400	645	3,20 %	9,00	28-juin-01		8,40
NTLC	NESTLE CI	7 000	6 920	6 930	-1,00 %	1 048	7 284 475	6 930	50,49 %	363,67	30-juil.-21	5,25 %	7,19
SEMC	CROWN SIEM CI	755	755	755	0,00 %	615	443 740	755	-1,31 %	14,40	28-déc.-21	1,91 %	7,98
SIVC	AIR LIQUIDE CI	825	825	825	0,00 %	1 203	992 475	825	-7,82 %	63,00	29-sept.-17		
SLBC	SOLIBRA CI	115 000	115 500	115 500	0,43 %	3	346 500	115 500	-25,96 %	2 736,00	3-août-21	2,37 %	10,85
SMBC	SMB CI	7 190	7 100	7 350	2,23 %	3 042	21 835 840	7 350	6,52 %	810,00	15-juil.-21	11,02 %	6,10
STBC	SITAB CI	5 795	5 750	5 910	1,98 %	1 215	7 157 600	5 910	-4,37 %	436,12	2-juil.-21	7,38 %	11,17
TTRC	TRITURAF CI-Ste en Liquidation	490	SP	SP	0,00 %			490	0,00 %	1 440,00	19-juil.-02		
UNLC	UNILEVER CI	4 850	NC	NC	0,00 %			4 850	-0,82 %	1 233,00	9-juil.-12		7,31
UNXC	UNIWAX CI	1 395	1 420	1 400	0,36 %	1 306	1 850 005	1 400	-30,00 %	18,00	16-juil.-21	1,29 %	20,74
<b>TOTAL</b>						<b>11 246</b>	<b>43 087 495</b>						<b>25,35</b>
<b>SECTEUR - SERVICES PUBLICS</b>		<b>479,37</b>	<b>points</b>	<b>↑</b>	<b>0,06 %</b>								
CIEC	CIE CI	2 295	2 300	2 295	0,00 %	1 663	3 816 960	2 295	21,11 %	167,14	14-juil.-21	7,28 %	13,17
ONTBF	ONATEL BF	4 410	4 415	4 440	0,68 %	8 549	37 056 665	4 440	12,55 %	399,56	1-juin-21	9,00 %	9,33
SDCC	SODE CI	4 890	4 890	4 800	-1,84 %	335	1 623 880	4 800	11,76 %	337,50	27-juil.-21	7,03 %	9,93
SNTS	SONATEL SN	14 600	14 595	14 600	0,00 %	2 856	41 629 260	14 600	4,47 %	1 400,00	18-mai-22	9,59 %	5,78
<b>TOTAL</b>						<b>13 403</b>	<b>84 126 765</b>						<b>9,55</b>
<b>SECTEUR - FINANCES</b>		<b>76,68</b>	<b>points</b>	<b>↑</b>	<b>1,24 %</b>								
BICC	BICI CI	6 195	6 000	6 195	0,00 %	610	3 661 950	6 195	-16,28 %	50,00	6-juil.-21	0,81 %	10,75
BOAB	BANK OF AFRICA BN	5 900	5 795	5 700	-3,39 %	1 165	6 693 605	5 700	7,55 %	546,00	25-mai-22	9,58 %	6,94
BOABF	BANK OF AFRICA BF	5 150	5 150	5 200	0,97 %	540	2 782 775	5 200	-16,13 %	448,00	4-mai-22	8,62 %	5,38
BOAC	BANK OF AFRICA CI	4 680	4 700	4 945	5,66 %	2 300	10 826 085	4 945	-15,54 %	374,00	28-avr.-22	7,56 %	5,94
BOAM	BANK OF AFRICA ML	1 340	1 300	1 335	-0,37 %	1 148	1 519 075	1 335	-10,10 %	271,00	15-mai-19		11,66
BOAN	BANK OF AFRICA NG	5 840	5 795	5 750	-1,54 %	1 421	8 211 830	5 750	12,75 %	567,30	12-mai-22	9,87 %	7,96
BOAS	BANK OF AFRICA SENEGAL (d)	2 485	2 485	2 480	-0,20 %	63	156 505	2 320	5,53 %	161,01	1-juin-21	6,49 %	5,38
CBIBF	CORIS BANK INTERNATIONAL	9 200	9 005	9 700	5,43 %	225	2 069 175	9 700	-7,62 %	406,00	6-juil.-21	4,19 %	6,67
ECOC	ECOBANK COTE D'IVOIRE	4 490	4 485	4 485	-0,11 %	299	1 331 170	4 485	-6,27 %	420,30	29-avr.-22	9,37 %	7,20
ETIT	ECOBANK TRANS. INCORP. TG	16	16	16	0,00 %	388 853	6 090 073	16	-11,11 %	1,21	28-avr.-17		1,49
NSBC	NSIA BANQUE COTE D'IVOIRE	5 305	5 310	5 495	3,58 %	164	876 530	5 495	-11,16 %	77,69	27-juil.-20	1,41 %	5,73
ORGT	ORAGROUP TOGO	3 610	3 835	3 800	5,26 %	71	270 675	3 800	-9,31 %	59,52	17-juil.-20	1,57 %	13,32
SAFC	SAFCA CI	995	995	995	0,00 %	368	363 920	995	17,06 %	23,04	29-juil.-11		
SGBC	SOCIETE GENERALE COTE D'IVOIRE	14 505	15 000	14 405	-0,69 %	475	7 090 340	14 405	35,96 %	368,30	30-juin-21	2,56 %	6,65
SIBC	SOCIETE IVOIRIENNE DE BANQUE	4 610	4 610	4 600	-0,22 %	1 678	7 601 015	4 600	15,43 %	360,00	23-juil.-21	7,83 %	6,76
<b>TOTAL</b>						<b>399 380</b>	<b>59 544 723</b>						<b>7,27</b>
<b>SECTEUR - TRANSPORT</b>		<b>409,72</b>	<b>points</b>	<b>↑</b>	<b>0,88 %</b>								
SDSC	BOLLORE	1 665	1 680	1 680	0,90 %	2 762	4 613 490	1 680	-34,63 %	100,00	11-août-21	5,95 %	6,56
SVOC	MOVIS CI	2 395	SP	SP	0,00 %			2 395	0,00 %	270,00	5-juil.-99		

TOTAL

2 762

4 613 490

6,56

**MARCHE DES ACTIONS**

Symbole	Titre	Cours Précédent	Cours du jour		Variation jour	Séance de cotation		Cours Référence	Variation de l'année précédente	Dernier dividende payé		Rdt. Net	PER
			Ouv.	Clôt.		Volume	Valeur			Montant net	Date		
<b>SECTEUR - AGRICULTURE</b>		<b>335,68</b>	<b>points</b>		<b>↑</b>	<b>2,15 %</b>							
PALC	PALM CI	12 700	12 690	12 695	-0,04 %	1 327	16 844 520	12 695	81,62 %	102,51	27-août-21	0,81 %	4,62
SCRC	SUCRIVOIRE	850	850	850	0,00 %	749	637 255	850	-11,46 %	40,50	20-août-21	4,76 %	2,53
SICC	SICOR CI	9 035	NC	NC	0,00 %			9 035	76,46 %	1 919,00	25-sept.-00		5,48
SOGC	SOGB CI	6 560	6 500	6 590	0,46 %	1 932	12 667 200	6 590	31,80 %	250,00	15-juil.-21	3,79 %	9,67
SPHC	SAPH CI	5 500	5 500	5 900	7,27 %	2 640	14 500 755	5 900	13,57 %	132,30	24-août-21	2,24 %	7,27
<b>TOTAL</b>						6 648	44 649 730						5,91
<b>SECTEUR - DISTRIBUTION</b>		<b>361,64</b>	<b>points</b>		<b>↓</b>	<b>-1,61 %</b>							
ABJC	SERVAIR ABIDJAN CI	1 590	1 590	1 705	7,23 %	302	480 410	1 705	-2,57 %	164,96	30-sept.-19		
BNBC	BERNABE CI	2 485	2 400	2 475	-0,40 %	17	41 700	2 475	13,79 %	45,00	19-juil.-19		102,58
CFAC	CFAO MOTORS CI	850	790	800	-5,88 %	1 117	882 720	800	-32,77 %	22,15	15-juil.-21	2,77 %	21,62
PRSC	TRACTAFRIC MOTORS CI	3 500	3 450	3 500	0,00 %	680	2 352 000	3 500	-16,67 %	162,90	2-sept.-21	4,65 %	11,68
SHEC	VIVO ENERGY CI	815	835	815	0,00 %	480	391 900	815	-5,23 %	63,90	26-nov.-20	7,84 %	23,99
TTLC	TOTAL CI	2 190	2 190	2 195	0,23 %	163	356 820	2 195	4,52 %	109,31	27-sept.-21	4,98 %	12,40
TTLS	TOTAL SN	2 360	2 360	2 350	-0,42 %	2 372	5 593 150	2 350	18,99 %	223,60	30-juil.-21	9,51 %	16,31
<b>TOTAL</b>						5 131	10 098 700						31,43
<b>AUTRES SECTEURS</b>		<b>2 035,91</b>	<b>points</b>		<b>→</b>	<b>0,00 %</b>							
STAC	SETAO CI	1 650	1 535	1 650	0,00 %	1 644	2 701 000	1 650	126,03 %	66,15	16-juil.-21	4,01 %	19,81
<b>TOTAL</b>						1 644	2 701 000						19,81
<b>TOTAL - Marché des actions</b>						440 214	248 821 903						

**MARCHE DES DROITS**

Symbole	Titre	Cours Précédent	Cours du jour		Variation jour	Séance de cotation		Cours Référence	Variation depuis l'origine	Parité	Periode de négociation	
			Ouv.	Clôt.		Volume	Valeur				Début	fin
<b>TOTAL</b>												
<b>TOTAL - Marché des droits</b>												

**TROISIEME COMPARTIMENT - BRVM PETITES CAPITALISATIONS**

Symbole	Titre	Cours Précédent	Cours du jour		Variation jour	Séance de cotation		Cours Référence	Variation depuis l'origine
			Ouv.	Clôt.		Volume	Valeur		
<b>TOTAL</b>									
<b>TOTAL - 3ème Compartiment - BRVM PC</b>									

**Légende:**  
 (d) Ex-dividende (V) Variation par rapport au cours de référence  
 Cours du jour: Ouv.: Ouverture Clôt.: Clôture Moy.: Moyen  
 Mentions : NC: Non Coté Ex-c: Ex-coupon Ex-d: Ex-droit SP: Suspendu Val-T: Valeur Théorique  
 PER = Cours / BNPA selon les données disponibles Rdt. Net: Rendement net (DNPA / Cours)  
 Comp.: 1 - Premier Compartiment 2 - Second Compartiment 3 - Compartiment de croissance  
 Ratio de liquidité = Titres échangés / Volume des ordres de vente  
 : Progression de l'indice sectoriel : Stabilité de l'indice sectoriel : Recul de l'indice sectorie

MARCHE DES OBLIGATIONS

Symbole	Titre	Valeur nominale	Cours Précédent	Cours du jour	Cours Référence	Séance de cotation	Coupon couru	Coupon d'intérêt	Eché.	Type Amort	
						Volume	Valeur	Période	Montant net		
<b>OBLIGATIONS D'ETAT</b>											
EOM.01	ETAT DU MALI 6.20% 2016-2023	1 665	1 782	NC	1 781.55		1,13	A	103,23	23-mai-23	ACD
EOM.02	Etat du Mali 6.50% 2017-2024	4 000	4 000	NC	4 000		26,36	A	260,00	20-avr.-23	AC
EOM.03	ETAT DU MALI 6,50 % 2018-2025	8 000	8 000	NC	8 000		416,71	A	650,00	5-oct.-22	AC
EOM.04	ETAT DU MALI 6,50% 2019-2027	10 000	10 000	NC	10 000		568,08	A	650,00	12-juil.-22	AC
EOM.05	ETAT DU MALI 6,50% 2020-2028	10 000	9 999	NC	9 999		108,63	A	650,00	27-mars-23	ACD
EOM.06	ETAT DU MALI 6,50% 2020-2027	10 000	10 700	NC	10 700		316,99	A	650,00	30-nov.-22	AC
EOM.07	ETAT DU MALI 6.50% 2021-2031	10 000	10 700	NC	10 700		73,01	A	650,00	16-avr.-23	AC
EOS.05	ETAT SENEGAL 6.50% 2013-2023	10 000	10 000	NC	10 000		211,88	S	325,00	29-juil.-22	ACD
EOS.07	ETAT SENEGAL 6.30% 2015-2025	10 000	10 500	NC	10 500		3,45	S	317,59	25-nov.-22	ACD
TPBF.010	TPBF 6,50% 2020 - 2028	10 000	10 700	NC	10 700		120,11	S	325,00	20-sept.-22	ACD
TPBF.011	TPBF 6,50 % 2020-2028	10 000	10 000	NC	10 000		247,79	S	325,00	9-juil.-22	ACD
TPBF.012	TPBF 6.50% 2021-2031	10 000	10 700	NC	10 700		111,28	S	325,00	25-sept.-22	ACD
TPBF.013	TPBF 6,50 % 2021 - 2031	10 000	10 500	NC	10 500		253,18	S	325,00	6-juil.-22	ACD
TPBF.04	TPBF 6.50% 2017-2027	10 000	10 700	NC	10 700		206,58	S	322,33	31-juil.-22	ACD
TPBF.05	TPBF 6,50% 2017-2024	10 000	10 700	NC	10 700		266,07	S	325,00	29-juin-22	ACD
TPBF.06	TPBF 6.50% 2018-2025	10 000	10 700	NC	10 700		308,08	S	324,11	5-juin-22	ACD
TPBF.07	TPBF 6,50% 2018- 2025	10 000	10 000	NC	10 000		21,20	S	325,00	15-nov.-22	AC
TPBF.08	TPBF 6,50% 2019-2027	10 000	10 000	NC	10 000		37,40	S	327,67	6-nov.-22	ACD
TPBF.09	TPBF 6,50% 2019 - 2027	10 000	10 700	NC	10 700		87,02	S	325,00	8-oct.-22	ACD
TPBJ.03	TPBJ 6,50% 2020-2028	10 000	10 000	NC	10 000		489,73	A	650,00	25-août-22	AC
TPBJ.04	TPBJ 5,50 % 2022-2037	10 000	10 000	NC	10 000		131,10	A	550,00	1-mars-23	AC
TPBJ.05	TPBJ 5,85 % 2022-2042	10 000	10 000	9 900	9 900	266	2 633 400	A	585,00	1-mars-23	ACD
TPCI.017	TPCI 3% 2014-2024	10 000	10 000	NC	10 000		131,04	S	150,00	19-juin-22	ACD
TPCI.019	TPCI 5.99% 2015-2025	10 000	10 000	NC	10 000		21,33	A	599,00	14-mai-23	ACD
TPCI.020	TPCI 5.85% 2015-2022	10 000	10 000	NC	10 000		83,11	S	292,50	5-oct.-22	ACD
TPCI.021	TPCI 6% 2016-2028	10 000	10 700	NC	10 700		80,55	A	600,00	8-avr.-23	ACD
TPCI.022	TPCI 5.90% 2016 - 2026	10 000	10 000	NC	10 000		559,29	A	590,00	15-juin-22	ACD
TPCI.023	TPCI 5.90% 2016-2026	10 000	10 215	NC	10 215		308,74	A	590,00	17-nov.-22	ACD
TPCI.024	TPCI 6.25% 2017-2029	10 000	10 700	NC	10 700		97,34	S	312,50	30-sept.-22	ACD
TPCI.025	TPCI 5,95% 2017-2024 A	10 000	10 100	NC	10 100		53,65	S	297,50	24-oct.-22	ACD
TPCI.026	TPCI 5,95% 2017-2024 B	10 000	10 050	NC	10 050		27,49	S	297,50	10-nov.-22	ACD
TPCI.027	TPCI 6% 2017-2025	10 000	10 250	NC	10 250		245,60	S	300,00	29-juin-22	ACD
TPCI.028	TPCI 6% 2018 - 2026	10 000	10 700	NC	10 700		489,86	A	600,00	2-août-22	ACD
TPCI.029	TPCI 6% 2018-2026	10 000	10 000	NC	10 000		361,64	A	600,00	19-oct.-22	ACD
TPCI.030	TPCI 5,95% 2018-2025	8 000	8 216	NC	8 216		215,18	S	237,35	13-juin-22	ACD
TPCI.031	TPCI 5,75% 2019 - 2026	10 000	10 230	NC	10 230		537,19	A	575,00	20-juin-22	ACD
TPCI.032	TPCI 2,23% 2019-2026	10 000		NC			625,01	A	669,00	20-juin-22	ACD
TPCI.033	TPCI 5.75% 2019-2026	8 000	8 560	NC	8 560		85,70	A	460,00	20-mars-23	ACD
TPCI.034	TPCI 6% 2019-2029	8 750	8 750	NC	8 750		97,81	A	525,00	20-mars-23	ACD
TPCI.035	TPCI 5,75% 2019 -2026	10 000	10 000	NC	10 000		504,11	A	575,00	11-juil.-22	ACD
TPCI.036	TPCI 5,75% 2019- 2026	10 000	10 180	NC	10 180		439,52	A	575,00	21-août-22	ACD
TPCI.037	TPCI 5,80% 2019-2026	10 000	10 290	NC	10 290		276,49	A	580,00	4-déc.-22	ACD
TPCI.038	TPCI 5,75% 2019-2026	10 000	10 000	NC	10 000		274,11	A	575,00	4-déc.-22	ACD
TPCI.039	TPCI 5,75% 2019 - 2026	10 000	10 700	NC	10 700		349,73	A	575,00	17-oct.-22	ACD
TPCI.040	TPCI 5,75% 2019-2026	10 000	10 200	NC	10 200		215,82	A	575,00	10-janv.-23	ACD
TPCI.041	TPCI 5,80% 2020-2027	10 000	10 700	NC	10 700		139,84	A	580,00	28-févr.-23	ACD
TPCI.042	TPCI 5,90% 2020-2030	10 000	10 500	NC	10 500		142,25	A	590,00	28-févr.-23	ACD
TPCI.043	TPCI 5,90% 2020 - 2030	10 000	10 000	NC	10 000		54,96	A	590,00	23-avr.-23	ACD
TPCI.044	TPCI 5,80% 2020 - 2027	10 000	10 075	NC	10 075		54,03	A	580,00	23-avr.-23	ACD
TPCI.045	TPCI 5,80% 2020 -2027	10 000	10 195	NC	10 195		548,22	A	580,00	16-juin-22	ACD
TPCI.046	TPCI 5,90% 2020 - 2030	10 000	10 500	NC	10 500		557,67	A	590,00	16-juin-22	ACD
TPCI.047	TPCI 5,80% 2020 - 2027	10 000	10 250	NC	10 250		548,22	A	580,00	16-juin-22	ACD
TPCI.048	TPCI 5,80% 2020- 2027	10 000	10 000	NC	10 000		479,89	A	580,00	29-juil.-22	ACD
TPCI.049	TPCI 5,90% 2020- 2030	10 000	10 085	NC	10 085		488,16	A	590,00	29-juil.-22	ACD
TPCI.050	TPCI 5,90% 2020-2030	10 000	10 000	NC	10 000		439,67	A	590,00	28-août-22	ACD
TPCI.051	TPCI 5,80% 2020-2027	10 000	10 100	NC	10 100		376,60	A	580,00	2-oct.-22	ACD
TPCI.052	TPCI 5,90 % 2020-2030	10 000	10 700	NC	10 700		383,10	A	590,00	2-oct.-22	ACD
TPCI.053	TPCI 5,80% 2020-2027	10 000	10 600	NC	10 600		335,29	A	580,00	28-oct.-22	ACD
TPCI.054	TPCI 5,90% 2020-2030	10 000	10 300	NC	10 300		341,07	A	590,00	28-oct.-22	ACD
TPCI.055	TPCI 5,80% 2020 -2027	10 000	10 500	NC	10 500		244,71	A	580,00	24-déc.-22	ACD

vendredi 27 mai 2022

TPCI.056	TPCI 5,90% 2020- 2030	10 000	10 700	NC	10 700		248,93	A	590,00	24-déc.-22	ACD
TPCI.057	TPCI 5,80% 2020-2027	10 000	10 000	NC	10 000		298,74	A	580,00	20-nov.-22	ACD
TPCI.058	TPCI 5,80% 2021-2028	10 000	10 400	NC	10 400		125,53	A	580,00	9-mars-23	ACD
TPCI.059	TPCI 5,90% 2021-2031	10 000	10 500	NC	10 500		127,70	A	590,00	9-mars-23	ACD
TPCI.060	TPCI 5,80% 2021-2028	10 000	10 000	NC	10 000		602,25	A	580,00	13-mai-22	ACD
TPCI.061	TPCI 5,90% 2021-2031	10 000	10 050	NC	10 050		612,63	A	590,00	13-mai-22	ACD
TPCI.062	TPCI 5,80 % 2021 -2028	10 000	10 700	NC	10 700		525,97	A	580,00	30-juin-22	ACD
TPCI.063	TPCI 5,90% 2021 -2031	10 000	10 000	NC	10 000		524,01	A	590,00	30-juin-22	ACD
TPCI.064	TPCI 5,80 % 2021 - 2028	10 000	10 180	NC	10 180		451,29	A	580,00	16-août-22	ACD
TPCI.065	TPCI 5,90% 2021-2031	10 000	10 500	NC	10 500		386,33	A	590,00	30-sept.-22	ACD
TPCI.066	TPCI 5,90% 2021-2031	10 000	10 150	NC	10 150		328,14	A	590,00	5-nov.-22	ACD
TPCI.067	TPCI 5,90 % 2021-2036	10 000	10 000	NC	10 000		261,86	A	590,00	16-déc.-22	ACD
TPCI.068	TPCI 5,90 % 2022-2037	10 000	10 700	NC	10 700		185,89	A	590,00	1-févr.-23	ACD
TPCI.069	TPCI 5,75 % 2022-2037	10 000	10 000	NC	10 000		103,97	A	575,00	22-mars-23	ACD
TPNE.01	TRESOR PUBLIC DU NIGER 6,50% 2019-2026	10 000	10 700	NC	10 700		106,85	A	650,00	28-mars-23	ACD
TPNE.02	TRESOR PUBLIC DU NIGER 6,50% 2019 - 2026	10 000	10 700	NC	10 700		532,47	A	650,00	1-août-22	ACD
TPNE.03	TRESOR PUBLIC DU NIGER 6,5% 2020-2027	10 000	10 700	NC	10 700		534,25	A	650,00	31-juil.-22	ACD
TPNE.04	TRESOR PUBLIC DU NIGER 6,30% 2021-2031	10 000	10 700	NC	10 700		476,38	A	630,00	24-août-22	ACD
<b>TOTAL</b>						266	2 633 400				

**OBLIGATIONS REGIONALES**

BIDC.04	BIDC-EBID 6.10% 2017-2027	7 500	8 025	NC	8 025		432,43	A	457,50	16-juin-22	ACD
BIDC.05	BIDC-EBID 6,40% 2019-2026	10 000	10 700	NC	10 700		238,67	S	320,00	12-juil.-22	ACD
BIDC.06	BIDC-EBID 6,50 % 2021-2028	10 000	10 500	NC	10 500		338,36	S	322,33	18-mai-22	ACD
CRRH.01	CRRH-UEMOA 6.10% 2012-2022	10 000	9 925	NC	9 925		173,56	S	305,00	13-août-22	AC
CRRH.02	CRRH-UEMOA 6.10% 2012-2024	10 000	10 000	NC	10 000		219,06	S	305,00	17-juil.-22	AC
CRRH.03	CRRH-UEMOA 6% 2013-2023	10 000	10 000	NC	10 000		50,82	S	300,00	26-oct.-22	AC
CRRH.04	CRRH-UEMOA 6% 2014-2024	10 000	9 975	NC	9 975		243,96	S	300,00	30-juin-22	AC
CRRH.05	CRRH-UEMOA 5.85% 2015-2025	10 000	10 000	NC	10 000		229,19	S	290,10	4-juil.-22	AC
CRRH.06	CRRH-UEMOA 5.85% 2016-2026	10 000	10 230	NC	10 230		232,71	S	292,50	3-juil.-22	ACD
CRRH.07	CRRH-UEMOA 5.95% 2017-2029	6 250	6 249	NC	6 249.38		10,11	S	185,94	17-nov.-22	AC
CRRH.08	CRRH-UEMOA 5.95% 2018-2030	7 500	7 500	NC	7 500		192,48	S	223,13	21-juin-22	AC
CRRH.09	CRRH-UEMOA 6.05% 2018-2033	8 000	8 000	NC	8 000		208,76	S	242,00	21-juin-22	AC
<b>TOTAL</b>						0	0				

**OBLIGATIONS PRIVEES**

BHSN.01	DIASPORA BONDS BHS 6,25% 2019-	10 000	10 700	NC	10 700		234,59	S	309,93	10-juil.-22	ACD
FNSBC.01	FCTC NSIA BANQUE 7 % 2020-2025	6 667	6 667	NC	6 666.66		89,48	T	114,33	16-juin-22	ACD
FTIMC.01	FCTC TEYLIMOM IMMO 7 % 2021-2028	10 000	10 500	NC	10 500		149,13	T	171,50	8-juin-22	ACD
ORGT.02	ORAGROUP SA 7,15% 2021-2028	10 000	10 700	10 000	10 000	200	2 000 000	S	715,00	26-oct.-22	ACD
PADS.03	PAD 6,60% 2020-2027	10 000	10 200	NC	10 200		68,52	S	330,00	19-oct.-22	ACD
SNLC.01	SENELEC 6,50% 2018-2025	6 000	6 420	NC	6 420		64,65	S	195,00	27-sept.-22	AC
SNTS.02	SONATEL 6,50% 2020-2027	10 000	10 700	NC	10 700		219,29	S	302,99	16-juil.-22	ACD
<b>TOTAL</b>						200	2 000 000				

**SUKUK ET TITRES ASSIMILES**

SUKCI.S2	SUKUK CI 5.75% 2016-2023	10 000	10 500	NC	10 500		129,38	S	293,89	7-sept.-22	ACD
SUKSN.S2	SUKUK SN 6% 2016-2026	10 000	10 600	NC	10 600		201,67	S	301,67	26-juil.-22	ACD
SUKTG.S1	SUKUK TG 6.5% 2016-2026	10 000	10 700	NC	10 700		203,40	S	371,86	17-août-22	ACD
<b>TOTAL</b>						0	0				

**TOTAL - Marché des obligations**

466 4 633 400

Légende :  
 (#) (\*) Ex-Coupon couru (#)Cours de référence amorti / Coupon couru Ex-c (#)Ex-marge de profits  
 Cours du jour: Ouv.: Ouverture Clôt.: Clôture Moy.: Moyen  
 Type Amort: Type d'Amortissement IF: In Fine AC: Amortissement Constant AD: Amortissement Dégressif ACD: Amortissement Constant Différé  
 Période: Périodicité de paiement des coupons A: Annuelle S: Semestrielle T: Trimestrielle  
 Eché.: Échéance de paiement des intérêts  
 Mentions: NC: Non Coté Ex-c: Ex-coupon ou Ex-droit SP: Suspendu

## INFORMATIONS

### OPERATIONS EN COURS

Emetteur	Opération
ONATEL BF	Païement de dividendes de 416,5791 F CFA net par action, le 15/06/2022
SGB CI	Païement de dividendes de 1 004,93 F CFA net par action, le 10/06/2022
BANK OF AFRICA SN	Païement de dividendes de 161 F CFA net par action, le 01/06/2022

### AVIS

Entité	N°	Nature	Objet
BRVM	090-2022	Païement de dividendes	Païement de dividendes Exercice 2021 - ONATEL BF

### COMMUNIQUES

Emetteur	N°	Nature	Objet
SAPH CI	20220527	Communiqué-Avis de Convocation	Avis de convocation - Assemblée Générale Mixte - SAPH CI

**QUANTITES RESIDUELLES**
**MARCHE DES ACTIONS**

Symbole	Titre	Quantité résiduelle à l'achat	Cours Achat / Vente		Quantité résiduelle à la vente	Cours de Référence
ABJC	SERVAIR ABIDJAN CI	139	1,590	/		1 705
BICC	BICI CI	200	6,050	/ 6,195	480	6 195
BNBC	BERNABE CI	350	2,315	/ 2,470	500	2 475
BOAB	BANK OF AFRICA BN	3 715	5,700	/ 5,900	64	5 700
BOABF	BANK OF AFRICA BF	7	5,160	/ 5,200	889	5 200
BOAC	BANK OF AFRICA CI	37	4,770	/ 4,935	118	4 945
BOAM	BANK OF AFRICA ML	540	1,260	/ 1,335	385	1 335
BOAN	BANK OF AFRICA NG	12	5,715	/ 5,750	55	5 750
BOAS	BANK OF AFRICA SENEGAL	5	2,350	/ 2,480	215	2 480
CABC	SICABLE CI	500	1,020	/		1 005
CBIBF	CORIS BANK INTERNATIONAL	15	9,105	/ 9,700	82	9 700
CFAC	CFAO MOTORS CI			/ Marché	3 733	800
CIEC	CIE CI	3 457	2,295	/ 2,300	6 855	2 295
ECOC	ECOBANK COTE D'IVOIRE	59	4,415	/ 4,485	153	4 485
ETIT	ECOBANK TRANS. INCORP. TG	1 716 010	15	/ 16	9 041 929	16
FTSC	FILTISAC CI	20	1,355	/ 1,390	5 068	1 390
NEIC	NEI-CEDA CI	110	630	/ 650	600	645
NSBC	NSIA BANQUE COTE D'IVOIRE	15	5,400	/ 5,495	173	5 495
NTLC	NESTLE CI	88	6,900	/ 6,930	68	6 930
ONTBF	ONATEL BF	180	4,435	/ 4,440	168	4 440
ORGT	ORAGROUP TOGO	5	3,760	/ 3,800	99	3 800
PALC	PALM CI	35	12,690	/ 12,695	250	12 695
PRSC	TRACTAFRIC MOTORS CI	2	3,460	/ 3,500	2 528	3 500
SAFC	SAFCA CI	140	925	/ 1,000	10 332	995
SCRC	SUCRIVOIRE	10	900	/		850
SDCC	SOE CI	571	4,800	/ 4,850	77	4 800
SDSC	BOLLORE	44	1,665	/		1 680
SEMC	CROWN SIEM CI			/ 755	5 293	755
SGBC	SOCIETE GENERALE COTE D'IVOIRE	31	14,505	/ 15,005	10	14 405
SHEC	VIVO ENERGY CI	110	810	/ 815	83	815
SIBC	SOCIETE IVOIRIENNE DE BANQUE	121	4,505	/ 4,600	28	4 600
SICC	SICOR CI	1	9,710	/		9 035
SIVC	AIR LIQUIDE CI	21 727	825	/ 845	8	825
SLBC	SOLIBRA CI	37	115,500	/		115 500
SMBC	SMB CI	3	7,330	/ 7,350	95	7 350
SNTS	SONATEL SN	97	14,595	/ 14,600	151	14 600
SOGC	SOGB CI	314	6,565	/ 6,590	842	6 590
SPHC	SAPH CI	50	5,610	/ 5,900	76	5 900
STAC	SETAO CI	2 450	1,535	/ 1,645	500	1 650
STBC	SITAB CI	18	5,910	/ 6,000	137	5 910
SVOC	MOVIS CI			/		2 395
TTLC	TOTAL CI	4	2,195	/ 2,200	13 850	2 195
TTLS	TOTAL SN	183	2,350	/ 2,400	2 858	2 350
TTRC	TRITURAF CI-Ste en Liquidation			/		490
UNLC	UNILEVER CI	2	Marché	/		4 850
UNXC	UNIWAX CI	909	1,395	/ 1,450	100	1 400



**QUANTITES RESIDUELLES**

**MARCHE DES DROITS**

Symbole	Titre	Quantité résiduelle à l'achat	Cours Achat / Vente	Quantité résiduelle à la vente	Cours de Référence
---------	-------	-------------------------------	---------------------	--------------------------------	--------------------

**TROISIEME COMPARTIMENT - BRVM PETITES CAPITALISATIONS**

Symbole	Titre	Quantité résiduelle à l'achat	Cours Achat / Vente	Quantité résiduelle à la vente	Cours de Référence
---------	-------	-------------------------------	---------------------	--------------------------------	--------------------

**QUANTITES RESIDUELLES**

**MARCHE DES OBLIGATIONS**

Symbole	Titre	Quantité résiduelle à l'achat	Cours Achat / Vente	Quantité résiduelle à la vente	Cours de Référence
BHSN.01	DIASPORA BONDS BHS 6,25% 2019-		/		10 700
FNSBC.01	FCTC NSIA BANQUE 7 % 2020-2025		/		6 667
FTIMC.01	FCTC TEYLIM IMMO 7 % 2021-2028		/ 10,500	1 990	10 500
ORGT.02	ORAGROUP SA 7,15% 2021-2028	813	10,000 / 10,700	1 980	10 000
PADS.03	PAD 6,60% 2020-2027		/		10 200
SNLC.01	SENELEC 6,50% 2018-2025		/ 6,120	24	6 420
SNTS.02	SONATEL 6,50% 2020-2027	52	10,000 / 10,600	125	10 700
EOM.01	ETAT DU MALI 6.20% 2016-2023		/ 1,665	16	1 782
EOM.02	Etat du Mali 6.50% 2017-2024		/ 3,800	71	4 000
EOM.03	ETAT DU MALI 6,50 % 2018-2025		/ 7,600	25	8 000
EOM.04	ETAT DU MALI 6,50% 2019-2027		/		10 000
EOM.05	ETAT DU MALI 6,50% 2020-2028		/ 10,000	9 965	9 999
EOM.06	ETAT DU MALI 6,50% 2020-2027		/ 10,200	238	10 700
TPCI.068	TPCI 5,90 % 2022-2037		/ 10,700	1 974	10 700
TPCI.069	TPCI 5,75 % 2022-2037		/		10 000
TPNE.01	TRESOR PUBLIC DU NIGER 6,50% 2019-2026		/ 10,200	110	10 700
TPNE.02	TRESOR PUBLIC DU NIGER 6,50% 2019 - 2026		/ 10,200	111	10 700
TPNE.03	TRESOR PUBLIC DU NIGER 6,5% 2020-2027		/		10 700
TPNE.04	TRESOR PUBLIC DU NIGER 6,30% 2021-2031		/ 10,500	3 000	10 700
TPCI.062	TPCI 5,80 % 2021 -2028		/		10 700
TPCI.063	TPCI 5,90% 2021 -2031		/		10 000
TPCI.064	TPCI 5,80 % 2021 - 2028		/		10 180
TPCI.065	TPCI 5,90% 2021-2031		/		10 500
TPCI.066	TPCI 5,90% 2021-2031		/ 10,150	9 976	10 150
TPCI.067	TPCI 5,90 % 2021-2036		/		10 000
TPCI.056	TPCI 5,90% 2020- 2030		/		10 700
TPCI.057	TPCI 5,80% 2020-2027		/		10 000
TPCI.058	TPCI 5,80% 2021-2028		/		10 400
TPCI.059	TPCI 5,90% 2021-2031		/ 10,240	5 000	10 500
TPCI.060	TPCI 5,80% 2021-2028		/		10 000
TPCI.061	TPCI 5,90% 2021-2031		/		10 050
TPCI.050	TPCI 5,90% 2020-2030		/ 10,000	8	10 000
TPCI.051	TPCI 5,80% 2020-2027		/		10 100
TPCI.052	TPCI 5,90 % 2020-2030		/		10 700
TPCI.053	TPCI 5,80% 2020-2027		/		10 600
TPCI.054	TPCI 5,90% 2020-2030		/		10 300
TPCI.055	TPCI 5,80% 2020 -2027		/		10 500
TPCI.044	TPCI 5,80% 2020 - 2027		/		10 075
TPCI.045	TPCI 5,80% 2020 -2027		/		10 195
TPCI.046	TPCI 5,90% 2020 - 2030		/		10 500
TPCI.047	TPCI 5,80% 2020 - 2027		/		10 250
TPCI.048	TPCI 5,80% 2020- 2027		/		10 000
TPCI.049	TPCI 5,90% 2020- 2030		/		10 085
TPCI.038	TPCI 5,75% 2019-2026		/		10 000
TPCI.039	TPCI 5,75% 2019 - 2026		/		10 700
TPCI.040	TPCI 5,75% 2019-2026		/		10 200
TPCI.041	TPCI 5,80% 2020-2027		/		10 700
TPCI.042	TPCI 5,90% 2020-2030		/		10 500
TPCI.043	TPCI 5,90% 2020 - 2030		/		10 000

vendredi 27 mai 2022

TPCI.032	TPCI 2,23% 2019-2026	/			10 000
TPCI.033	TPCI 5.75% 2019-2026	/	8,560	4 980	8 560
TPCI.034	TPCI 6% 2019-2029	/			8 750
TPCI.035	TPCI 5,75% 2019 -2026	/	10,200	2	10 000
TPCI.036	TPCI 5,75% 2019- 2026	/			10 180
TPCI.037	TPCI 5,80% 2019-2026	/			10 290
TPCI.026	TPCI 5,95% 2017-2024 B	/			10 050
TPCI.027	TPCI 6% 2017-2025	/			10 250
TPCI.028	TPCI 6% 2018 - 2026	/	10,700	42	10 700
TPCI.029	TPCI 6% 2018-2026	/			10 000
TPCI.030	TPCI 5,95% 2018-2025	/			8 216
TPCI.031	TPCI 5,75% 2019 - 2026	/			10 230
TPCI.020	TPCI 5.85% 2015-2022	/			10 000
TPCI.021	TPCI 6% 2016-2028	/	10,200	52	10 700
TPCI.022	TPCI 5.90% 2016 - 2026	/	10,200	186	10 000
TPCI.023	TPCI 5.90% 2016-2026	/			10 215
TPCI.024	TPCI 6.25% 2017-2029	/			10 700
TPCI.025	TPCI 5,95% 2017-2024 A	/			10 100
TPBF.09	TPBF 6,50% 2019 - 2027	/			10 700
TPBJ.03	TPBJ 6,50% 2020-2028	/	10,200	40	10 000
TPBJ.04	TPBJ 5,50 % 2022-2037	/			10 000
TPBJ.05	TPBJ 5,85 % 2022-2042	/	10,000	198	9 900
TPCI.017	TPCI 3% 2014-2024	/			10 000
TPCI.019	TPCI 5.99% 2015-2025	/			10 000
TPBF.013	TPBF 6,50 % 2021 - 2031	/	10,500	4 795	10 500
TPBF.04	TPBF 6.50% 2017-2027	/			10 700
TPBF.05	TPBF 6,50% 2017-2024	/	10,200	232	10 700
TPBF.06	TPBF 6.50% 2018-2025	/	10,600	280	10 700
TPBF.07	TPBF 6,50% 2018- 2025	/			10 000
TPBF.08	TPBF 6,50% 2019-2027	/			10 000
EOM.07	ETAT DU MALI 6.50% 2021-2031	/	10,200	189	10 700
EOS.05	ETAT SENEGAL 6.50% 2013-2023	/			10 000
EOS.07	ETAT SENEGAL 6.30% 2015-2025	/	10,500	980	10 500
TPBF.010	TPBF 6,50% 2020 - 2028	/			10 700
TPBF.011	TPBF 6,50 % 2020-2028	/	10,200	481	10 000
TPBF.012	TPBF 6.50% 2021-2031	/			10 700
BIDC.04	BIDC-EBID 6.10% 2017-2027	/	8,025	194	8 025
BIDC.05	BIDC-EBID 6,40% 2019-2026	/	10,000	391	10 700
BIDC.06	BIDC-EBID 6,50 % 2021-2028	/			10 500
CRRH.01	CRRH-UEMOA 6.10% 2012-2022	/			9 925
CRRH.02	CRRH-UEMOA 6.10% 2012-2024	/			10 000
CRRH.03	CRRH-UEMOA 6% 2013-2023	/			10 000
CRRH.04	CRRH-UEMOA 6% 2014-2024	/			9 975
CRRH.05	CRRH-UEMOA 5.85% 2015-2025	/	10,200	178	10 000
CRRH.06	CRRH-UEMOA 5.85% 2016-2026	/			10 230
CRRH.07	CRRH-UEMOA 5.95% 2017-2029	/	6,375	964	6 249
CRRH.08	CRRH-UEMOA 5.95% 2018-2030	/			7 500
CRRH.09	CRRH-UEMOA 6.05% 2018-2033	/			8 000

## SUKUK ET TITRES ASSIMILES

Symbole	Titre	Quantité résiduelle à l'achat	Cours Achat / Vente	Quantité résiduelle à la vente	Cours de Référence
SUKCI.S2	SUKUK CI 5.75% 2016-2023	/			10 500
SUKSN.S2	SUKUK SN 6% 2016-2026	/			10 600
SUKTG.S1	SUKUK TG 6.5% 2016-2026	/			10 700



**CALENDRIER DES ASSEMBLEES GENERALES**

**ANNEE : 2022**

Société	Nature	Date	Heure	Lieu
SOGB	Ordinaire	15/06/2022	11:00:00	Immeuble CRRAE-UEMOA sis à Abidjan Plateau
SAPH CI	Mixte	13/06/2022	09:30:00	VISIOCONFERENCE
NEI-CEDA CI	Ordinaire	10/06/2022	10:00:00	Hôtel TIAMA, à ABIDJAN-Plateau
NSBC	Ordinaire	07/06/2022	10:30:00	Espace Latrille Events, situé à Abidjan- Cocody, Deux-plateaux
BOLLORE TRANSPORT & LOGISTICS	Ordinaire	31/05/2022	10:00:00	salle Kodjo EBOUCLE du palais de la culture sis à Treichville, Avenue Christiani à Abidjan.
SAFCA CI	Mixte	27/05/2022	10:00:00	Abidjan, 1 Rue des Carrosiers, Zone 3 C (Face de SOCOCE Treichville)
ORAGROUP	Mixte	25/05/2022	10:00:00	l'Hôtel 2 Février de LOME
ECOBANK TG	Ordinaire	25/05/2022	10:00:00	Salle des Fêtes du Sofitel Abidjan Hôtel Ivoire - Côte d'Ivoire
NESTLE CI	Ordinaire	20/05/2022	10:00:00	VISIOCONFERENCE
SIB	Ordinaire	18/05/2022	09:00:00	Maison de l'Entreprise (siège du Patronat Ivoirien), Abidjan-Plateau à l'Angle duBoulevard de la republique et de l'Avenue Lamblin
ONATEL BF	Ordinaire	12/05/2022	10:30:00	ROYAL BEACH HÔTEL, OUAGADOUGOU-BURKINA FASO
SGB CI	Ordinaire	06/05/2022	09:00:00	Espace Latrille Events, sis à Abidjan Commune de Cocody, aux Deux-Plateaux Boulevard Latrille
SONATEL	Mixte	28/04/2022	10:00:00	VISIOCONFERENCE, dans ses locaux situés au Technopole à Dakar
BANK OF AFRICA SN	Ordinaire	15/04/2022	09:30:00	Immeuble Elan II au 2ème Etage, Almadies, Zone 12, Route de Ngor à Dakar
BANK OF AFRICA BN	Ordinaire	13/04/2022	10:00:00	Hôtel GOLDEN TULIP à Cotonou
SICABLE	Ordinaire	07/04/2022	10:00:00	Hôtel TIAMA, à ABIDJAN
CORIS BANK INTERNATIONAL	Ordinaire	07/04/2022	09:00:00	Hôtel SOPATEL Silmandé SA, à Ouagadougou
ECOBANK CI	Ordinaire	05/04/2022	10:00:00	l'Hôtel Radisson Blu, sis à Abidjan Port- Bouët, route de l'Aéroport International Félix Houphouët Boigny
BANK OF AFRICA ML	Ordinaire	05/04/2022	09:30:00	Siège de la banque à l'Immeuble BANK OF AFRICA, Avenue du Mali-Quartier ACI 2000
BANK OF AFRICA CI	Ordinaire	31/03/2022	10:00:00	Salle Jewels du patronat Ivoirien (CGECI) sis à Abidjan plateau, immeuble MDE 01 BP 8666 ABIDJAN
BANK OF AFRICA NG	Ordinaire	30/03/2022	10:00:00	Centre de Formation de la BOA-NIGER (BOA-Siège)
BANK OF AFRICA BF	Ordinaire	29/03/2022	10:00:00	Salle LAICO HOTEL OUAGA 2000

# L'actualité de la BRVM sur nos plateformes digitales

## Infos BRVM

Pour recevoir les informations boursières par SMS, souscrivez :



Côte d'Ivoire : \*430#  
Bénin : \*430\*15#



Côte d'Ivoire : #139#  
Burkina Faso : \*310#



Côte d'Ivoire : \*431#  
Niger : \*512\*9#  
Togo : \*310#

## Site web

[www.brvm.org](http://www.brvm.org)

## Application Mobile

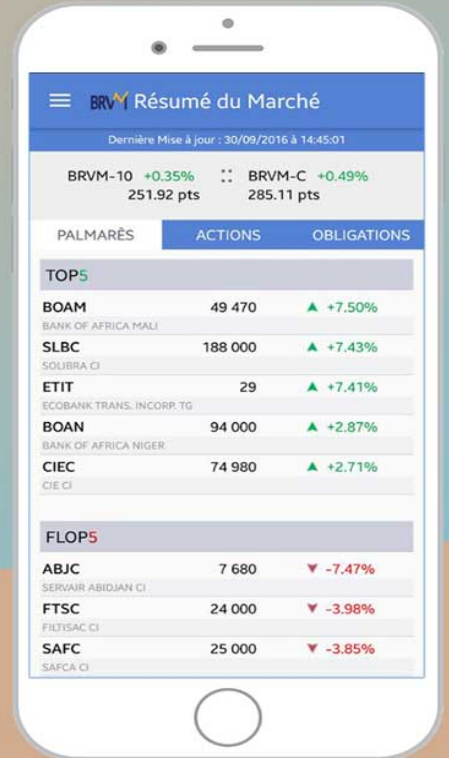

Disponible sur  
 Google play

Disponible sur  
 App Store



Nous suivre sur :

