

BRVM 10	163,03
Variation Jour	-0,50 %
Variation annuelle	6,20 %



BULLETIN OFFICIEL DE LA COTE

N° 162

jeudi 25 août 2022

Site : www.brvm.org

BRVM Composite	205,63
Variation Jour	-0,41 %
Variation annuelle	1,66 %

Evolution des indices

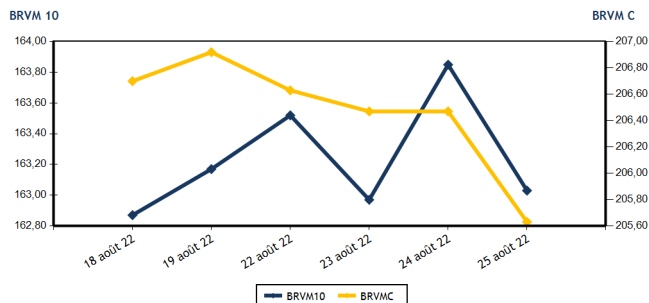

Volumes et valeurs transigés

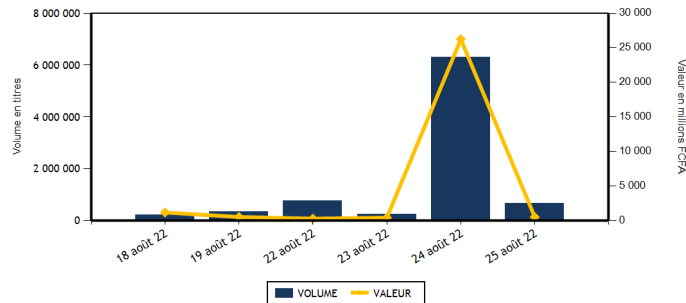

Actions	Niveau	Evol. Jour
Capitalisation boursière (FCFA)(Actions & Droits)	6 189 957 271 056	-0,41 %
Volume échangé (Actions & Droits)	663 414	-89,37 %
Valeur transigée (FCFA) (Actions & Droits)	366 674 381	-98,57 %
Nombre de titres transigés	41	2,50 %
Nombre de titres en hausse	13	44,44 %
Nombre de titres en baisse	12	-29,41 %
Nombre de titres inchangés	16	14,29 %

Obligations	Niveau	Evol. Jour
Capitalisation boursière (FCFA)	8 055 532 265 783	0,07 %
Volume échangé	15 299	-74,98 %
Valeur transigée (FCFA)	155 015 336	-74,90 %
Nombre de titres transigés	13	85,71 %
Nombre de titres en hausse	8	300,00 %
Nombre de titres en baisse	2	-33,33 %
Nombre de titres inchangés	3	50,00 %

PLUS FORTES HAUSSES

Titres	Cours	Evol. Jour	Evol. annuelle
SICOR CI (SICC)	6 770	7,46 %	32,23 %
BANK OF AFRICA CI (BOAC)	4 590	3,15 %	-21,61 %
FILTISAC CI (FTSC)	1 295	2,78 %	-22,92 %
BANK OF AFRICA ML (BOAM)	1 425	2,52 %	-4,04 %
NESTLE CI (NTLC)	7 000	2,41 %	52,01 %

PLUS FORTES BAISES

Titres	Cours	Evol. Jour	Evol. annuelle
ORAGROUP TOGO (ORGT)	3 840	-7,47 %	-8,35 %
CIE CI (CIEC)	2 000	-6,76 %	5,54 %
VIVO ENERGY CI (SHEC)	850	-4,49 %	-1,16 %
SITAB CI (STBC)	5 000	-3,85 %	-19,09 %
SERVAIR ABIDJAN CI (ABJC)	1 600	-2,74 %	-8,57 %

INDICES SECTORIELS

Base = 100 au 14 juin 1999	Nombre de sociétés	Valeur	Evol. Jour	Evol. annuelle	Volume	Valeur	PER moyen
BRVM - INDUSTRIE	12	100,23	0,12 %	-8,97 %	14 252	55 023 760	25,85
BRVM - SERVICES PUBLICS	4	470,41	-0,35 %	4,80 %	11 872	91 079 245	9,03
BRVM - FINANCES	15	77,96	-0,59 %	1,08 %	617 871	150 224 541	7,48
BRVM - TRANSPORT	2	438,36	0,00 %	-29,54 %	131	228 600	7,03
BRVM - AGRICULTURE	5	322,82	0,35 %	32,68 %	11 574	54 263 940	6,13
BRVM - DISTRIBUTION	7	375,92	-1,14 %	-7,73 %	7 602	15 689 065	28,06
BRVM - AUTRES SECTEURS	1	1 819,98	-1,01 %	102,06 %	112	165 230	17,71
BRVM - PETITES CAPITALISATIONS	-	-	-	-	-	-	-

Indicateurs	1er et 2è Comp.	BRVM PC
PER moyen du marché	8,07	
Taux de rendement moyen du marché	7,00	
Taux de rentabilité moyen du marché	7,53	
Nombre de sociétés cotées	46	
Nombre de lignes obligataires	102	
Volume moyen annuel par séance	1 141 428,00	
Valeur moyenne annuelle par séance	1 638 341 413,34	

Indicateurs	1er et 2è Comp.	BRVM PC
Ratio moyen de liquidité	19,40	
Ratio moyen de satisfaction	19,65	
Ratio moyen de tendance	101,32	
Ratio moyen de couverture	98,70	
Taux de rotation moyen du marché	0,06	
Prime de risque du marché	6,49	
Nombre de SGI participantes	28	

Définitions

Volume moyen annuel par séance = Valeur annuelle échangée / nombre de séances
 Valeur moyenne annuelle par séance = Valeur annuelle échangée / nombre de séances
 Ratio moyen de liquidité = Moyenne des ratios de liquidité (Titres échangés / Volume des ordres de vente)
 Ratio moyen de satisfaction = Moyenne des ratios de satisfaction (Titres échangés / Volume des ordres d'achat)
 Ratio moyen de tendance = Moyenne des ratios de tendance (Volume des ordres d'achat / Volume des ordres de vente)
 Ratio moyen de couverture = Moyenne des ratios de couverture (Volume des ordres de vente / Volume des ordres d'achat)

Taux moyen de rotation = moyenne des taux de rotation des actions cotées (volume transigé / capi flottante)
 PER moyen du marché = moyenne des PER des actions cotées ayant un PER positif
 Taux de rendement moyen = moyenne des taux de rendement des actions cotées ayant distribué un dividende
 Taux de rentabilité moyen = moyenne des taux de rentabilité des actions cotées
 Prime de risque du marché = (1 / le PER moyen du marché) - le taux de référence actuel des emprunts d'Etat



MARCHE DES ACTIONS

Symbole	Titre	Cours Précédent	Cours du jour		Variation jour	Séance de cotation		Cours Référence	Variation de l'année précédente	Dernier dividende payé		Rdt. Net	PER
			Ouv.	Clôt.		Volume	Valeur			Montant net	Date		
SECTEUR - INDUSTRIE		100,23	points	↑	0,12 %								
CABC	SICABLE CI	1 070	1 050	1 070	0,00 %	969	1 022 785	1 070	5,42 %	69,00	2-août-22	6,45 %	157,99
FTSC	FILTISAC CI	1 260	1 295	1 295	2,78 %	1 350	1 730 940	1 295	-22,92 %	235,00	30-juil.-21	18,15 %	
NEIC	NEI-CEDA CI	710	710	710	0,00 %	20	14 200	710	13,60 %	9,00	28-juin-01		9,25
NTLC	NESTLE CI	6 835	6 895	7 000	2,41 %	1 673	11 507 915	7 000	52,01 %	856,80	2-août-22	12,24 %	7,26
SEMC	CROWN SIEM CI	700	700	700	0,00 %	1 100	770 000	700	-8,50 %	14,40	28-déc.-21	2,06 %	7,40
SIVC	AIR LIQUIDE CI	815	820	810	-0,61 %	1 041	843 440	810	-9,50 %	63,00	29-sept.-17		
SLBC	SOLIBRA CI	112 050	112 200	112 200	0,13 %	1	112 200	112 200	-28,08 %	4 050,00	12-août-22	3,61 %	8,39
SMBC	SMB CI	5 930	5 930	5 935	0,08 %	3 630	21 464 150	5 935	-13,99 %	720,00	24-août-22	12,13 %	4,92
STBC	SITAB CI	5 200	5 200	5 000	-3,85 %	3 171	15 872 300	5 000	-19,09 %	445,12	21-juil.-22	8,90 %	9,45
TTRC	TRITURAF CI-Ste en Liquidation	490	SP	SP	0,00 %			490	0,00 %	1 440,00	19-juil.-02		
UNLC	UNILEVER CI	5 800	NC	NC	0,00 %			5 800	18,61 %	1 233,00	9-juil.-12		8,75
UNXC	UNIWAX CI	1 300	1 300	1 300	0,00 %	1 297	1 685 830	1 300	-35,00 %	60,75	29-juil.-22	4,67 %	19,26
TOTAL						14 252	55 023 760						25,85
SECTEUR - SERVICES PUBLICS		470,41	points	↓	-0,35 %								
CIEC	CIE CI	2 145	2 000	2 000	-6,76 %	2 085	4 189 450	2 000	5,54 %	153,16	25-juil.-22	7,66 %	11,48
ONTBF	ONATEL BF	3 800	3 800	3 820	0,53 %	3 091	11 759 510	3 820	-3,17 %	416,58	15-juin-22	10,91 %	8,02
SDCC	SODE CI	5 190	5 185	5 195	0,10 %	2 458	12 757 590	5 195	20,95 %	337,50	27-juil.-21	6,50 %	10,74
SNTS	SONATEL SN	14 790	14 700	14 790	0,00 %	4 238	62 372 695	14 790	5,83 %	1 400,00	18-mai-22	9,47 %	5,86
TOTAL						11 872	91 079 245						9,03
SECTEUR - FINANCES		77,96	points	↓	-0,59 %								
BICC	BICI CI	6 900	NC	NC	0,00 %			6 900	-6,76 %	518,00	15-juil.-22	7,51 %	11,98
BOAB	BANK OF AFRICA BN	6 030	6 010	6 030	0,00 %	968	5 835 440	6 030	13,77 %	546,00	25-mai-22	9,05 %	7,34
BOABF	BANK OF AFRICA BF	5 500	5 405	5 600	1,82 %	801	4 472 145	5 600	-9,68 %	448,00	4-mai-22	8,00 %	5,80
BOAC	BANK OF AFRICA CI	4 450	4 450	4 590	3,15 %	17 851	77 504 460	4 590	-21,61 %	374,00	28-avr.-22	8,15 %	5,52
BOAM	BANK OF AFRICA ML	1 390	1 390	1 425	2,52 %	1 373	1 850 680	1 425	-4,04 %	271,00	15-mai-19		12,45
BOAN	BANK OF AFRICA NG	6 200	6 200	6 200	0,00 %	379	2 351 320	6 200	21,57 %	567,30	12-mai-22	9,15 %	8,58
BOAS	BANK OF AFRICA SENEGAL	2 445	2 495	2 495	2,04 %	906	2 260 470	2 495	6,17 %	161,01	1-juin-21	6,45 %	5,41
CBIBF	CORIS BANK INTERNATIONAL	8 865	8 865	8 860	-0,06 %	403	3 503 545	8 860	-15,62 %	448,00	6-juil.-22	5,06 %	6,09
ECOC	ECOBANK COTE D'IVOIRE	4 580	4 550	4 570	-0,22 %	364	1 664 315	4 570	-4,49 %	420,30	29-avr.-22	9,20 %	7,33
ETIT	ECOBANK TRANS. INCORP. TG	18	18	18	0,00 %	587 028	10 566 761	18	0,00 %	0,90	20-juin-22	5,00 %	1,68
NSBC	NSIA BANQUE COTE D'IVOIRE	5 600	5 600	5 600	0,00 %	1 843	10 305 630	5 600	-9,46 %	77,69	27-juil.-20	1,39 %	5,84
ORGT	ORAGROUP TOGO	4 150	4 070	3 840	-7,47 %	13	51 760	3 840	-8,35 %	59,52	17-juil.-20	1,55 %	13,46
SAFC	SAFCA CI	800	800	800	0,00 %	50	40 000	800	-5,88 %	23,04	29-juil.-11		
SGBC	SOCIETE GENERALE COTE D'IVOIRE	14 450	14 595	14 450	0,00 %	373	5 400 985	14 450	36,39 %	1 004,93	10-juin-22	6,95 %	6,67
SIBC	SOCIETE IVOIRIENNE DE BANQUE	4 490	4 490	4 495	0,11 %	5 519	24 417 030	4 495	12,80 %	405,00	30-juin-22	9,01 %	6,60
TOTAL						617 871	150 224 541						7,48
SECTEUR - TRANSPORT		438,36	points	→	0,00 %								
SDSC	BOLLORE	1 800	1 710	1 800	0,00 %	131	228 600	1 800	-29,96 %	130,00	23-juin-22	7,22 %	7,03
SVOC	MOVIS CI	2 395	SP	SP	0,00 %			2 395	0,00 %	270,00	5-juil.-99		

TOTAL

131

228 600

7,03

MARCHE DES ACTIONS

Symbole	Titre	Cours Précédent	Cours du jour		Variation jour	Séance de cotation		Cours Référence	Variation de l'année précédente	Dernier dividende payé		Rdt. Net	PER
			Ouv.	Clôt.		Volume	Valeur			Montant net	Date		
SECTEUR - AGRICULTURE		322,82	points		↑	0,35 %							
PALC	PALM CI	12 000	12 000	12 000	0,00 %	3 566	42 785 755	12 000	71,67 %	102,51	27-août-21	0,85 %	4,37
SCRC	SUCRIVOIRE	1 155	1 120	1 150	-0,43 %	7 559	8 693 555	1 150	19,79 %	40,50	20-août-21	3,52 %	
SICC	SICOR CI	6 300	6 300	6 770	7,46 %	203	1 338 460	6 770	32,23 %	1 919,00	25-sept.-00		4,11
SOGC	SOGB CI	5 930	5 930	6 000	1,18 %	94	558 120	6 000	20,00 %	541,81	21-juil.-22	9,03 %	8,80
SPHC	SAPH CI	5 875	5 600	5 875	0,00 %	152	888 050	5 875	13,09 %	365,40	4-août-22	6,22 %	7,24
TOTAL						11 574	54 263 940						6,13
SECTEUR - DISTRIBUTION		375,92	points		↓	-1,14 %							
ABJC	SERVAIR ABIDJAN CI	1 645	1 525	1 600	-2,74 %	102	157 050	1 600	-8,57 %	57,73	24-août-22	3,61 %	18,31
BNBC	BERNABE CI	2 100	2 095	2 100	0,00 %	304	638 235	2 100	-3,45 %	45,00	19-juil.-19		87,04
CFAC	CFAO MOTORS CI	850	840	840	-1,18 %	1 774	1 490 750	840	-29,41 %	69,47	2-août-22	8,27 %	22,70
PRSC	TRACTAFRIC MOTORS CI (d)	3 630	NC	NC	0,00 %			3 455	-13,57 %	175,86	30-août-22	4,84 %	12,12
SHEC	VIVO ENERGY CI	890	850	850	-4,49 %	120	102 400	850	-1,16 %	63,90	26-nov.-20	7,52 %	25,02
TTLIC	TOTAL CI	2 200	2 200	2 200	0,00 %	1 686	3 709 950	2 200	4,76 %	159,29	25-août-22	7,24 %	12,43
TTLS	TOTAL SN	2 735	2 720	2 705	-1,10 %	3 616	9 590 680	2 705	36,96 %	187,30	22-juil.-22	6,92 %	18,78
TOTAL						7 602	15 689 065						28,06
AUTRES SECTEURS		1 819,98	points		↓	-1,01 %							
STAC	SETAO CI	1 490	1 380	1 475	-1,01 %	112	165 230	1 475	102,05 %	66,15	18-juil.-22	4,48 %	17,71
TOTAL						112	165 230						17,71
TOTAL - Marché des actions						663 414	366 674 381						

MARCHE DES DROITS

Symbole	Titre	Cours Précédent	Cours du jour		Variation jour	Séance de cotation		Cours Référence	Variation depuis l'origine	Parité	Periode de négociation	
			Ouv.	Clôt.		Volume	Valeur				Début	fin
TOTAL												
TOTAL - Marché des droits												

TROISIEME COMPARTIMENT - BRVM PETITES CAPITALISATIONS

Symbole	Titre	Cours Précédent	Cours du jour		Variation jour	Séance de cotation		Cours Référence	Variation depuis l'origine
			Ouv.	Clôt.		Volume	Valeur		
TOTAL									
TOTAL - 3ème Compartiment - BRVM PC									

Légende:
 (d) Ex-dividende (V) Variation par rapport au cours de référence
 Cours du jour: Ouv.: Ouverture Clôt.: Clôture Moy.: Moyen
 Mentions : NC: Non Coté Ex-c: Ex-coupon Ex-d: Ex-droit SP: Suspendu Val-T: Valeur Théorique
 PER = Cours / BNPA selon les données disponibles Rdt. Net: Rendement net (DNPA / Cours)
 Comp.: 1 - Premier Compartiment 2 - Second Compartiment 3 - Compartiment de croissance
 Ratio de liquidité = Titres échangés / Volume des ordres de vente
 : Progression de l'indice sectoriel : Stabilité de l'indice sectoriel : Recul de l'indice sectorie

MARCHE DES OBLIGATIONS

Symbole	Titre	Valeur nominale	Cours Précédent	Cours du jour	Cours Référence	Séance de cotation		Coupon couru	Coupon d'intérêt		Type Amort	
						Volume	Valeur	Période	Montant net	Eché.		
OBLIGATIONS D'ETAT												
EOM.01	ETAT DU MALI 6.20% 2016-2023	1 665	1 665	NC	1 665			26,59	A	103,23	23-mai-23	ACD
EOM.02	Etat du Mali 6.50% 2017-2024	4 000	4 000	NC	4 000			90,47	A	260,00	20-avr.-23	AC
EOM.03	ETAT DU MALI 6,50 % 2018-2025	8 000	8 000	NC	8 000			576,99	A	650,00	5-oct.-22	AC
EOM.04	ETAT DU MALI 6,50% 2019-2027	10 000	10 000	NC	10 000			78,36	A	650,00	12-juil.-23	AC
EOM.05	ETAT DU MALI 6,50% 2020-2028	10 000	10 000	NC	10 000			268,90	A	650,00	27-mars-23	ACD
EOM.06	ETAT DU MALI 6,50% 2020-2027	10 000	10 000	10 000	10 000	25	250 000	477,26	A	650,00	30-nov.-22	AC
EOM.07	ETAT DU MALI 6.50% 2021-2031	10 000	10 200	NC	10 200			233,29	A	650,00	16-avr.-23	AC
EOS.05	ETAT SENEGAL 6.50% 2013-2023	10 000	10 000	NC	10 000			47,69	S	325,00	29-janv.-23	ACD
EOS.07	ETAT SENEGAL 6.30% 2015-2025	10 000	10 700	NC	10 700			158,79	S	317,59	25-nov.-22	ACD
TPBF.010	TPBF 6,50% 2020 - 2028	10 000	10 700	NC	10 700			279,08	S	325,00	20-sept.-22	ACD
TPBF.011	TPBF 6,50 % 2020-2028	10 000	10 000	NC	10 000			83,02	S	325,00	9-janv.-23	ACD
TPBF.012	TPBF 6.50% 2021-2031	10 000	10 700	NC	10 700			270,24	S	325,00	25-sept.-22	ACD
TPBF.013	TPBF 6,50 % 2021 - 2031	10 000	10 400	NC	10 400			88,32	S	325,00	6-janv.-23	ACD
TPBF.04	TPBF 6.50% 2017-2027	10 000	10 000	NC	10 000			44,52	S	327,67	31-janv.-23	ACD
TPBF.05	TPBF 6,50% 2017-2024	10 000	10 700	NC	10 700			101,23	S	325,00	29-déc.-22	ACD
TPBF.06	TPBF 6.50% 2018-2025	10 000	10 105	10 600	10 600	36	381 600	143,46	S	324,11	5-déc.-22	ACD
TPBF.07	TPBF 6,50% 2018- 2025	10 000	10 000	NC	10 000			180,16	S	325,00	15-nov.-22	AC
TPBF.08	TPBF 6,50% 2019-2027	10 000	10 500	NC	10 500			197,67	S	327,67	6-nov.-22	ACD
TPBF.09	TPBF 6,50% 2019 - 2027	10 000	10 700	NC	10 700			246,86	S	325,00	8-oct.-22	ACD
TPBJ.03	TPBJ 6,50% 2020-2028	10 000	10 000	NC	10 000			650,00	A	650,00	25-août-22	AC
TPBJ.04	TPBJ 5,50 % 2022-2037	10 000	10 000	NC	10 000			266,71	A	550,00	1-mars-23	AC
TPBJ.05	TPBJ 5,85 % 2022-2042	10 000	10 000	NC	10 000			283,68	A	585,00	1-mars-23	ACD
TPCI.017	TPCI 3% 2014-2024	10 000	10 000	NC	10 000			54,92	S	150,00	19-déc.-22	ACD
TPCI.019	TPCI 5.99% 2015-2025	10 000	10 000	NC	10 000			169,03	A	599,00	14-mai-23	ACD
TPCI.020	TPCI 5.85% 2015-2022	10 000	10 000	NC	10 000			226,97	S	292,50	5-oct.-22	ACD
TPCI.021	TPCI 6% 2016-2028	10 000	10 000	NC	10 000			228,49	A	600,00	8-avr.-23	ACD
TPCI.022	TPCI 5.90% 2016 - 2026	10 000	10 000	NC	10 000			114,77	A	590,00	15-juin-23	ACD
TPCI.023	TPCI 5.90% 2016-2026	10 000	10 215	NC	10 215			454,22	A	590,00	17-nov.-22	ACD
TPCI.024	TPCI 6.25% 2017-2029	10 000	10 700	NC	10 700			251,02	S	312,50	30-sept.-22	ACD
TPCI.025	TPCI 5,95% 2017-2024 A	10 000	10 000	NC	10 000			199,96	S	297,50	24-oct.-22	ACD
TPCI.026	TPCI 5,95% 2017-2024 B	10 000	10 090	NC	10 090			173,00	S	297,50	10-nov.-22	ACD
TPCI.027	TPCI 6% 2017-2025	10 000	10 250	NC	10 250			93,44	S	300,00	29-déc.-22	ACD
TPCI.028	TPCI 6% 2018 - 2026	10 000	10 700	NC	10 700			37,81	A	600,00	2-août-23	ACD
TPCI.029	TPCI 6% 2018-2026	10 000	10 000	NC	10 000			509,59	A	600,00	19-oct.-22	ACD
TPCI.030	TPCI 5,95% 2018-2025	7 000	7 105	NC	7 105			83,30	S	208,82	13-déc.-22	ACD
TPCI.031	TPCI 5,75% 2019 - 2026	10 000	10 230	NC	10 230			103,97	A	575,00	20-juin-23	ACD
TPCI.032	TPCI 2,23% 2019-2026	10 000		NC				40,32	A	223,00	20-juin-23	ACD
TPCI.033	TPCI 5.75% 2019-2026	8 000	8 560	NC	8 560			199,12	A	460,00	20-mars-23	ACD
TPCI.034	TPCI 6% 2019-2029	8 750	8 750	NC	8 750			227,26	A	525,00	20-mars-23	ACD
TPCI.035	TPCI 5,75% 2019 -2026	10 000	10 200	NC	10 200			70,89	A	575,00	11-juil.-23	ACD
TPCI.036	TPCI 5,75% 2019- 2026	10 000	10 180	NC	10 180			6,30	A	575,00	21-août-23	ACD
TPCI.037	TPCI 5,80% 2019-2026	10 000	10 290	NC	10 290			419,51	A	580,00	4-déc.-22	ACD
TPCI.038	TPCI 5,75% 2019-2026	10 000	10 150	NC	10 150			415,89	A	575,00	4-déc.-22	ACD
TPCI.039	TPCI 5,75% 2019 - 2026	10 000	10 700	NC	10 700			491,51	A	575,00	17-oct.-22	ACD
TPCI.040	TPCI 5,75% 2019-2026	10 000	10 200	NC	10 200			357,60	A	575,00	10-janv.-23	ACD
TPCI.041	TPCI 5,80% 2020-2027	10 000	10 700	NC	10 700			282,85	A	580,00	28-févr.-23	ACD
TPCI.042	TPCI 5,90% 2020-2030	10 000	10 500	NC	10 500			287,73	A	590,00	28-févr.-23	ACD
TPCI.043	TPCI 5,90% 2020 - 2030	10 000	10 000	10 100	10 100	3 400	34 340 000	200,44	A	590,00	23-avr.-23	ACD
TPCI.044	TPCI 5,80% 2020 - 2027	10 000	10 075	10 100	10 100	530	5 353 000	197,04	A	580,00	23-avr.-23	ACD
TPCI.045	TPCI 5,80% 2020 -2027	10 000	10 000	NC	10 000			111,23	A	580,00	16-juin-23	ACD
TPCI.046	TPCI 5,90% 2020 - 2030	10 000	10 000	NC	10 000			113,15	A	590,00	16-juin-23	ACD
TPCI.047	TPCI 5,80% 2020 - 2027	10 000	10 250	NC	10 250			111,23	A	580,00	16-juin-23	ACD
TPCI.048	TPCI 5,80% 2020- 2027	10 000	10 000	NC	10 000			42,90	A	580,00	29-juil.-23	ACD
TPCI.049	TPCI 5,90% 2020- 2030	10 000	10 085	NC	10 085			43,64	A	590,00	29-juil.-23	ACD
TPCI.050	TPCI 5,90% 2020-2030	10 000	10 000	NC	10 000			585,15	A	590,00	28-août-22	ACD
TPCI.051	TPCI 5,80% 2020-2027	10 000	10 100	NC	10 100			519,62	A	580,00	2-oct.-22	ACD
TPCI.052	TPCI 5,90 % 2020-2030	10 000	10 200	NC	10 200			528,58	A	590,00	2-oct.-22	ACD
TPCI.053	TPCI 5,80% 2020-2027	10 000	10 600	NC	10 600			478,30	A	580,00	28-oct.-22	ACD
TPCI.054	TPCI 5,90% 2020-2030	10 000	10 300	NC	10 300			486,55	A	590,00	28-oct.-22	ACD
TPCI.055	TPCI 5,80% 2020 -2027	10 000	10 500	NC	10 500			387,73	A	580,00	24-déc.-22	ACD

jeudi 25 août 2022

TPCI.056	TPCI 5,90% 2020- 2030	10 000	10 700	NC	10 700			394,41	A	590,00	24-déc.-22	ACD
TPCI.057	TPCI 5,80% 2020-2027	10 000	10 000	NC	10 000			441,75	A	580,00	20-nov.-22	ACD
TPCI.058	TPCI 5,80% 2021-2028	10 000	10 400	NC	10 400			268,55	A	580,00	9-mars-23	ACD
TPCI.059	TPCI 5,90% 2021-2031	10 000	10 500	NC	10 500			273,18	A	590,00	9-mars-23	ACD
TPCI.060	TPCI 5,80% 2021-2028	10 000	10 000	10 050	10 050	777	7 808 850	165,26	A	580,00	13-mai-23	ACD
TPCI.061	TPCI 5,90% 2021-2031	10 000	10 050	10 050	10 050	1 388	13 949 400	168,11	A	590,00	13-mai-23	ACD
TPCI.062	TPCI 5,80 % 2021 -2028	10 000	10 600	NC	10 600			88,99	A	580,00	30-juin-23	ACD
TPCI.063	TPCI 5,90% 2021 -2031	10 000	10 000	NC	10 000			90,52	A	590,00	30-juin-23	ACD
TPCI.064	TPCI 5,80 % 2021 - 2028	10 000	10 180	NC	10 180			14,30	A	580,00	16-août-23	ACD
TPCI.065	TPCI 5,90% 2021-2031	10 000	10 000	NC	10 000			531,81	A	590,00	30-sept.-22	ACD
TPCI.066	TPCI 5,90% 2021-2031	10 000	10 000	NC	10 000			473,62	A	590,00	5-nov.-22	ACD
TPCI.067	TPCI 5,90 % 2021-2036	10 000	10 200	NC	10 200			407,34	A	590,00	16-déc.-22	ACD
TPCI.068	TPCI 5,90 % 2022-2037	10 000	10 700	NC	10 700			331,37	A	590,00	1-févr.-23	ACD
TPCI.069	TPCI 5,75 % 2022-2037	10 000	10 200	NC	10 200			245,75	A	575,00	22-mars-23	ACD
TPCI.070	TPCI 5,75 % 2022-2037	10 000	10 000	9 950	9 950	5	49 750	185,89	A	575,00	29-avr.-23	ACD
TPNE.01	TRESOR PUBLIC DU NIGER 6,50% 2019-2026	10 000	10 700	NC	10 700			267,12	A	650,00	28-mars-23	ACD
TPNE.02	TRESOR PUBLIC DU NIGER 6,50% 2019 - 2026	10 000	10 700	NC	10 700			42,74	A	650,00	1-août-23	ACD
TPNE.03	TRESOR PUBLIC DU NIGER 6,5% 2020-2027	10 000	10 700	NC	10 700			44,52	A	650,00	31-juil.-23	ACD
TPNE.04	TRESOR PUBLIC DU NIGER 6,30% 2021-2031	10 000	10 500	10 500	10 500	282	2 842 500	631,73	A	630,00	24-août-22	ACD
TPNE.05	TPNE 6,15 % 2022-2034	10 000	10 250	10 300	10 300	15	154 250	139,85	A	615,00	3-juin-23	ACD
TOTAL						6 458	65 129 350					

OBLIGATIONS REGIONALES

BIDC.04	BIDC-EBID 6.10% 2017-2027	6 250	6 688	NC	6 687.50			73,12	A	381,25	16-juin-23	ACD
BIDC.05	BIDC-EBID 6,40% 2019-2026	10 000	10 700	NC	10 700			76,52	S	320,00	12-janv.-23	ACD
BIDC.06	BIDC-EBID 6,50 % 2021-2028	10 000	10 700	NC	10 700			176,30	S	327,67	18-nov.-22	ACD
CRRH.02	CRRH-UEMOA 6.10% 2012-2024	10 000	10 000	NC	10 000			64,65	S	305,00	17-janv.-23	AC
CRRH.03	CRRH-UEMOA 6% 2013-2023	10 000	10 000	NC	10 000			198,36	S	300,00	26-oct.-22	AC
CRRH.04	CRRH-UEMOA 6% 2014-2024	10 000	9 975	NC	9 975			91,80	S	300,00	30-déc.-22	AC
CRRH.05	CRRH-UEMOA 5.85% 2015-2025	10 000	10 000	NC	10 000			83,34	S	294,90	4-janv.-23	AC
CRRH.06	CRRH-UEMOA 5.85% 2016-2026	10 000	10 230	NC	10 230			84,25	S	292,50	3-janv.-23	ACD
CRRH.07	CRRH-UEMOA 5.95% 2017-2029	6 250	6 250	NC	6 250			101,05	S	185,94	17-nov.-22	AC
CRRH.08	CRRH-UEMOA 5.95% 2018-2030	7 083	7 083	NC	7 083.33			74,85	S	210,73	21-déc.-22	AC
CRRH.09	CRRH-UEMOA 6.05% 2018-2033	7 667	7 667	NC	7 667			82,37	S	231,92	21-déc.-22	AC
TOTAL						0	0					

OBLIGATIONS PRIVEES

BHSN.01	DIASPORA BONDS BHS 6,25% 2019-	10 000	10 600	NC	10 600			78,77	S	315,07	10-janv.-23	ACD
FNSBC.01	FCTC NSIA BANQUE 7 % 2020-2025	6 111	6 111	6 111	6 111.72	50	305 586	79,75	T	104,81	16-sept.-22	ACD
FORBT.01	FCTC ORABANK 7 % 2021-2026	10 000	10 000	10 700	10 700	10	107 000	432,48	T	686,00	28-sept.-22	ACD
FTIMC.01	FCTC TEYLIOM IMMO 7 % 2021-2028	10 000	10 200	NC	10 200			316,90	T	171,50	8-juin-22	ACD
ORGT.02	ORAGROUP SA 7,15% 2021-2028	10 000	10 000	10 400	10 400	7 781	79 398 400	472,76	S	715,00	26-oct.-22	ACD
PADS.03	PAD 6,60% 2020-2027	10 000	10 200	10 075	10 075	1 000	10 075 000	230,82	S	330,00	19-oct.-22	ACD
SNLC.01	SENELEC 6,50% 2018-2025	6 000	6 420	NC	6 420			160,03	S	195,00	27-sept.-22	AC
SNTS.02	SONATEL 6,50% 2020-2027	10 000	10 700	NC	10 700			65,87	S	302,99	16-janv.-23	ACD
TOTAL						8 841	89 885 986					

SUKUK ET TITRES ASSIMILES

SUKCI.S2	SUKUK CI 5.75% 2016-2023	10 000	10 600	NC	10 600			273,13	S	293,89	7-sept.-22	ACD
SUKSN.S2	SUKUK SN 6% 2016-2026	10 000	10 700	NC	10 700			50,00	S	306,67	26-janv.-23	ACD
SUKTG.S1	SUKUK TG 6.5% 2016-2026	10 000	10 700	NC	10 700			16,43	S	377,99	17-févr.-23	ACD
TOTAL						0	0					

TOTAL - Marché des obligations

15 299 155 015 336

Légende :
 (#) (*) Ex-Coupon couru (#)Cours de référence amorti / Coupon couru Ex-c (#)Ex-marge de profits
 Cours du jour: Ouv.: Ouverture Clôt.: Clôture Moy.: Moyen
 Type Amort: Type d'Amortissement IF: In Fine AC: Amortissement Constant AD: Amortissement Dégressif ACD: Amortissement Constant Différé
 Période: Périodicité de paiement des coupons A: Annuelle S: Semestrielle T: Trimestrielle
 Eché.: Échéance de paiement des intérêts
 Mentions: NC: Non Coté Ex-c: Ex-coupon ou Ex-droit SP: Suspendu

INFORMATIONS

OPERATIONS EN COURS

Emetteur	Opération
BIDC	Première cotation - BIDC - EBID 5,90 % 2022-2029 - Première cotation le 20 septembre 2022
TPCI	Première cotation - TPCI 5,65 % 2022-2032 - Première cotation le 30 août 2022
TOTAL	Païement de dividendes de 159,2874 F CFA net par action, le 25/08/2022
PALM CI	Païement de dividendes de 1 236,34 F CFA net par action, le 31/08/2022
TRACTAFRIC CI	Païement de dividendes de 175,86 F CFA net par action, le 30/08/2022

AVIS

Entité	N°	Nature	Objet
--------	----	--------	-------

COMMUNIQUES

Emetteur	N°	Nature	Objet
BANK OF AFRICA CI	20220825_4	Notation Financière	Notation financière - BOA CI
BANK OF AFRICA BN	20220825_3	Notation Financière	Notation Financière - BOA Bénin
PALM CI	20220825_2	Notation Financière	Notation financière - PALMCI
CORIS BANK INTERNATIONAL	20220825_1	Notation Financière	Notation financière - Coris Bank
BANK OF AFRICA NG	20220825	Notation Financière	Notation financière - BOA NIGER

QUANTITES RESIDUELLES

MARCHE DES ACTIONS

Symbole	Titre	Quantité résiduelle à l'achat	Cours Achat / Vente		Quantité résiduelle à la vente	Cours de Référence
ABJC	SERVAIR ABIDJAN CI		/	Marché	648	1 600
BICC	BICI CI	50	6,410	/ 6,850	37	6 900
BNBC	BERNABE CI	450	2,100	/ 2,140	50	2 100
BOAB	BANK OF AFRICA BN	170	6,005	/ 6,030	895	6 030
BOABF	BANK OF AFRICA BF	4	5,450	/ 5,600	1 792	5 600
BOAC	BANK OF AFRICA CI	2	4,400	/ 4,590	1 980	4 590
BOAM	BANK OF AFRICA ML	49	1,425	/ 1,480	400	1 425
BOAN	BANK OF AFRICA NG	927	6,200	/ 6,250	40	6 200
BOAS	BANK OF AFRICA SENEGAL	2	2,445	/ 2,495	5 179	2 495
CABC	SICABLE CI	121	1,055	/ 1,070	440	1 070
CBIBF	CORIS BANK INTERNATIONAL	1	8,800	/ 8,860	95	8 860
CFAC	CFAO MOTORS CI	1	835	/ 840	253	840
CIEC	CIE CI	131	2,000	/ 2,135	42	2 000
ECOC	ECOBANK COTE D'IVOIRE	35	4,570	/ 4,580	1 519	4 570
ETIT	ECOBANK TRANS. INCORP. TG	17 361	18	/ 19	2 068 831	18
FTSC	FILTISAC CI	2	1,280	/ 1,295	914	1 295
NEIC	NEI-CEDA CI	2	680	/ 710	2 076	710
NSBC	NSIA BANQUE COTE D'IVOIRE	395	5,300	/ 5,595	1	5 600
N TLC	NESTLE CI	50	6,900	/ 7,000	403	7 000
ONTBF	ONATEL BF	200	3,800	/ 3,820	153	3 820
ORGT	ORAGROUP TOGO			/ 4,000	9	3 840
PALC	PALM CI	39	11,995	/ 12,000	17	12 000
PRSC	TRACTAFRIC MOTORS CI	83	3,630	/ 3,695	30	3 630
SAFC	SAFCA CI	206	800	/ 860	1	800
SCRC	SUCRIVOIRE	50	1,085	/ 1,150	445	1 150
SDCC	SOE CI	1 896	5,065	/ 5,195	3 667	5 195
SDSC	BOLLORE	5	1,750	/ 1,800	1 969	1 800
SEMC	CROWN SIEM CI	4 205	700	/ 745	830	700
SGBC	SOCIETE GENERALE COTE D'IVOIRE	77	14,450	/ 14,500	225	14 450
SHEC	VIVO ENERGY CI	274	850	/ 890	1 157	850
SIBC	SOCIETE IVOIRIENNE DE BANQUE	20	4,490	/ 4,495	65	4 495
SICC	SICOR CI	94	6,305	/		6 770
SIVC	AIR LIQUIDE CI	1	805	/ 810	402	810
SLBC	SOLIBRA CI	2	112,200	/		112 200
SMBC	SMB CI	154	5,930	/ 5,935	15	5 935
SNTS	SONATEL SN	1	14,750	/ 14,790	732	14 790
SOGC	SOGB CI	750	5,915	/ 5,980	10	6 000
SPHC	SAPH CI	12	5,795	/ 5,875	39	5 875
STAC	SETAO CI	495	1,380	/ 1,475	53	1 475
STBC	SITAB CI	3	4,985	/ 5,000	3 904	5 000
SVOC	MOVIS CI			/		2 395
TTLC	TOTAL CI	8 753	2,200	/ 2,215	19	2 200
TTLS	TOTAL SN			/ 2,705	16	2 705
TTRC	TRITURAF CI-Ste en Liquidation			/		490
UNLC	UNILEVER CI	123	5,800	/ 6,200	306	5 800
UNXC	UNIWAX CI	218	1,290	/ 1,300	2 784	1 300

QUANTITES RESIDUELLES

MARCHE DES DROITS

Symbole	Titre	Quantité résiduelle à l'achat	Cours Achat / Vente	Quantité résiduelle à la vente	Cours de Référence
---------	-------	-------------------------------	---------------------	--------------------------------	--------------------

TROISIEME COMPARTIMENT - BRVM PETITES CAPITALISATIONS

Symbole	Titre	Quantité résiduelle à l'achat	Cours Achat / Vente	Quantité résiduelle à la vente	Cours de Référence
---------	-------	-------------------------------	---------------------	--------------------------------	--------------------

QUANTITES RESIDUELLES

MARCHE DES OBLIGATIONS

Symbole	Titre	Quantité résiduelle à l'achat	Cours Achat / Vente	Quantité résiduelle à la vente	Cours de Référence
BHSN.O1	DIASPORA BONDS BHS 6,25% 2019-		/ 10,250	134	10 600
FNSBC.O1	FCTC NSIA BANQUE 7 % 2020-2025	2 390	6,111.11 /		6 112
FORBT.O1	FCTC ORABANK 7 % 2021-2026		/ 10,700	40	10 700
FTIMC.O1	FCTC TEYLIM IMMO 7 % 2021-2028	1 916	10,000 /	5 150	10 200
ORGT.O2	ORAGROUP SA 7,15% 2021-2028		/ 10,400	9 100	10 400
PADS.O3	PAD 6,60% 2020-2027		/ 10,200	2	10 075
SNLC.O1	SENELEC 6,50% 2018-2025		/ 6,240	40	6 420
SNTS.O2	SONATEL 6,50% 2020-2027		/		10 700
EOM.O1	ETAT DU MALI 6.20% 2016-2023		/		1 665
EOM.O2	Etat du Mali 6.50% 2017-2024		/		4 000
EOM.O3	ETAT DU MALI 6,50 % 2018-2025		/ 8,000	57	8 000
EOM.O4	ETAT DU MALI 6,50% 2019-2027		/		10 000
EOM.O5	ETAT DU MALI 6,50% 2020-2028		/		10 000
EOM.O6	ETAT DU MALI 6,50% 2020-2027		/ 10,000	19	10 000
TPNE.O4	TRESOR PUBLIC DU NIGER 6,30% 2021-2031		/ 10,500	4 790	10 500
TPNE.O5	TPNE 6,15 % 2022-2034		/ 10,300	1 995	10 300
TPCI.O68	TPCI 5,90 % 2022-2037		/		10 700
TPCI.O69	TPCI 5,75 % 2022-2037		/ 10,000	302	10 200
TPCI.O70	TPCI 5,75 % 2022-2037		/ 9,950	28 195	9 950
TPNE.O1	TRESOR PUBLIC DU NIGER 6,50% 2019-2026		/		10 700
TPNE.O2	TRESOR PUBLIC DU NIGER 6,50% 2019 - 2026		/ 10,700	1 965	10 700
TPNE.O3	TRESOR PUBLIC DU NIGER 6,5% 2020-2027		/ 10,600	120	10 700
TPCI.O62	TPCI 5,80 % 2021 -2028		/		10 600
TPCI.O63	TPCI 5,90% 2021 -2031		/		10 000
TPCI.O64	TPCI 5,80 % 2021 - 2028		/		10 180
TPCI.O65	TPCI 5,90% 2021-2031		/		10 000
TPCI.O66	TPCI 5,90% 2021-2031		/ 10,095	4 417	10 000
TPCI.O67	TPCI 5,90 % 2021-2036		/ 10,200	9 970	10 200
TPCI.O56	TPCI 5,90% 2020- 2030		/		10 700
TPCI.O57	TPCI 5,80% 2020-2027		/		10 000
TPCI.O58	TPCI 5,80% 2021-2028		/		10 400
TPCI.O59	TPCI 5,90% 2021-2031		/		10 500
TPCI.O60	TPCI 5,80% 2021-2028		/		10 050
TPCI.O61	TPCI 5,90% 2021-2031		/		10 050
TPCI.O50	TPCI 5,90% 2020-2030		/		10 000
TPCI.O51	TPCI 5,80% 2020-2027		/		10 100
TPCI.O52	TPCI 5,90 % 2020-2030		/ 10,250	6 000	10 200
TPCI.O53	TPCI 5,80% 2020-2027		/		10 600
TPCI.O54	TPCI 5,90% 2020-2030		/		10 300
TPCI.O55	TPCI 5,80% 2020 -2027		/		10 500
TPCI.O44	TPCI 5,80% 2020 - 2027		/ 10,100	4 370	10 100
TPCI.O45	TPCI 5,80% 2020 -2027		/		10 000
TPCI.O46	TPCI 5,90% 2020 - 2030		/		10 000
TPCI.O47	TPCI 5,80% 2020 - 2027		/		10 250
TPCI.O48	TPCI 5,80% 2020- 2027		/		10 000
TPCI.O49	TPCI 5,90% 2020- 2030		/		10 085
TPCI.O38	TPCI 5,75% 2019-2026		/		10 150
TPCI.O39	TPCI 5,75% 2019 - 2026		/		10 700
TPCI.O40	TPCI 5,75% 2019-2026		/		10 200

jeudi 25 août 2022

TPCI.O41	TPCI 5,80% 2020-2027	/			10 700
TPCI.O42	TPCI 5,90% 2020-2030	/	10,500	4 988	10 500
TPCI.O43	TPCI 5,90% 2020 - 2030	/	10,100	1 600	10 100
TPCI.O32	TPCI 2,23% 2019-2026	/			10 000
TPCI.O33	TPCI 5.75% 2019-2026	/			8 560
TPCI.O34	TPCI 6% 2019-2029	/	8,750	63	8 750
TPCI.O35	TPCI 5,75% 2019 -2026	/			10 200
TPCI.O36	TPCI 5,75% 2019- 2026	/			10 180
TPCI.O37	TPCI 5,80% 2019-2026	/			10 290
TPCI.O26	TPCI 5,95% 2017-2024 B	/			10 090
TPCI.O27	TPCI 6% 2017-2025	/			10 250
TPCI.O28	TPCI 6% 2018 - 2026	/	10,500	40	10 700
TPCI.O29	TPCI 6% 2018-2026	/			10 000
TPCI.O30	TPCI 5,95% 2018-2025	/			7 105
TPCI.O31	TPCI 5,75% 2019 - 2026	/			10 230
TPCI.O20	TPCI 5.85% 2015-2022	/			10 000
TPCI.O21	TPCI 6% 2016-2028	/			10 000
TPCI.O22	TPCI 5.90% 2016 - 2026	/			10 000
TPCI.O23	TPCI 5.90% 2016-2026	/			10 215
TPCI.O24	TPCI 6.25% 2017-2029	/			10 700
TPCI.O25	TPCI 5,95% 2017-2024 A	/			10 000
TPBF.O9	TPBF 6,50% 2019 - 2027	/			10 700
TPBJ.O3	TPBJ 6,50% 2020-2028	/			10 000
TPBJ.O4	TPBJ 5,50 % 2022-2037	/			10 000
TPBJ.O5	TPBJ 5,85 % 2022-2042	/	10,100	591	10 000
TPCI.O17	TPCI 3% 2014-2024	/			10 000
TPCI.O19	TPCI 5.99% 2015-2025	/			10 000
TPBF.O13	TPBF 6,50 % 2021 - 2031	/	10,400	22	10 400
TPBF.O4	TPBF 6.50% 2017-2027	/	10,500	10	10 000
TPBF.O5	TPBF 6,50% 2017-2024	/			10 700
TPBF.O6	TPBF 6.50% 2018-2025	/	10,700	3	10 600
TPBF.O7	TPBF 6,50% 2018- 2025	/	10,000	9	10 000
TPBF.O8	TPBF 6,50% 2019-2027	/			10 500
EOM.O7	ETAT DU MALI 6.50% 2021-2031	/			10 200
EOS.O5	ETAT SENEGAL 6.50% 2013-2023	/			10 000
EOS.O7	ETAT SENEGAL 6.30% 2015-2025	/	10,700	1 990	10 700
TPBF.O10	TPBF 6,50% 2020 - 2028	/			10 700
TPBF.O11	TPBF 6,50 % 2020-2028	/			10 000
TPBF.O12	TPBF 6.50% 2021-2031	/			10 700
BIDC.O4	BIDC-EBID 6.10% 2017-2027	/			6 688
BIDC.O5	BIDC-EBID 6,40% 2019-2026	/	10,500	17	10 700
BIDC.O6	BIDC-EBID 6,50 % 2021-2028	/			10 700
CRRH.O2	CRRH-UEMOA 6.10% 2012-2024	/			10 000
CRRH.O3	CRRH-UEMOA 6% 2013-2023	/			10 000
CRRH.O4	CRRH-UEMOA 6% 2014-2024	/			9 975
CRRH.O5	CRRH-UEMOA 5.85% 2015-2025	/			10 000
CRRH.O6	CRRH-UEMOA 5.85% 2016-2026	/			10 230
CRRH.O7	CRRH-UEMOA 5.95% 2017-2029	/			6 250
CRRH.O8	CRRH-UEMOA 5.95% 2018-2030	/			7 083
CRRH.O9	CRRH-UEMOA 6.05% 2018-2033	/			7 667

SUKUK ET TITRES ASSIMILES

Symbole	Titre	Quantité résiduelle à l'achat	Cours Achat / Vente	Quantité résiduelle à la vente	Cours de Référence
SUKCI.S2	SUKUK CI 5.75% 2016-2023	/			10 600

jeudi 25 août 2022

SUKSN.S2	SUKUK SN 6% 2016-2026			/			10 700
SUKTG.S1	SUKUK TG 6.5% 2016-2026			/			10 700

CALENDRIER DES ASSEMBLEES GENERALES

ANNEE : 2022

Société	Nature	Date	Heure	Lieu
AIR LIQUIDE CI	Ordinaire	12/07/2022	00:00:00	Salle de conférence de la CRRAE-UMOA
SERVAIR ABIDJAN CI	Ordinaire	06/07/2022	11:00:00	Salle JEWELS de la CGECI sise à la Maison de l'Entreprise au Plateau
UNIWAX CI	Ordinaire	30/06/2022	09:00:00	Espace Latrille Events, sis à Abidjan Cocody II-Plateaux (Carrefour Duncan)
TRACTAFRIC CI	Ordinaire	30/06/2022	10:00:00	à l'hôtel AZALAI ABIDJAN
CROWN SIEM CI	Ordinaire	29/06/2022	09:00:00	siège de la CGECI, sis à la Maison de l'Entreprise, au Plateau, à l'Angle du Boulevard de la République et de l'Avenue Lamblin
SITAB	Ordinaire	28/06/2022	10:00:00	la SALLE JEWELS de la CGECI (Plateau)
BICI CI	Ordinaire	23/06/2022	10:00:00	Maison de l'Entreprise (siège du Patronat Ivoirien), Abidjan-Plateau à l'Angle du Boulevard de la République et de l'Avenue Lamblin
SUCRIVOIRE	Mixte	23/06/2022	09:30:00	VISIOCONFERENCE
SMB	Ordinaire	21/06/2022	09:30:00	amphithéâtre de la CGECI sis Abidjan-Plateau, à l'Angle du Boulevard de la République et de l'Avenue Lamblin
SODECI	Ordinaire	21/06/2022	14:00:00	VISIOCONFERENCE
PALM CI	Mixte	21/06/2022	09:30:00	VISIOCONFERENCE
CFAO MOTORS CI	Ordinaire	21/06/2022	09:00:00	siège social sis Abidjan, 117, Boulevard de Marseille
SMB	Ordinaire	21/06/2022	09:30:00	amphithéâtre de la CGECI sis Abidjan-Plateau, à l'Angle du Boulevard de la République et de l'Avenue Lamblin
SOLIBRA	Ordinaire	20/06/2022	09:00:00	espace CRISTAL 8, rue du Chevalier de Clieu Zone 4 C "Salle PLATINUM" Abidjan
CIE CI	Ordinaire	20/06/2022	08:30:00	VISIOCONFERENCE
TOTAL SENEGAL S.A.	Ordinaire	17/06/2022	10:00:00	Hôtel PULLMAN DAKAR TERANGA et par visio-conférence
FILTISAC CI	Ordinaire	16/06/2022	09:00:00	Immeuble CRRAE-UMOA sis à Abidjan Plateau (RCI)
FILTISAC CI	Ordinaire	16/06/2022	10:00:00	Immeuble CRRAE-UEMOA sis à Abidjan Plateau
TOTAL	Ordinaire	16/06/2022	10:00:00	l'Hôtel Radisson Blu, sis à Abidjan Port- Bouët, route de l'Aéroport International Félix Houphouët Boigny
SOGB	Ordinaire	15/06/2022	11:00:00	Immeuble CRRAE-UEMOA sis à Abidjan Plateau
BERNABE CI	Ordinaire	15/06/2022	10:00:00	Salle Gewels du patronat Ivoirien (CGECI) sis à Abidjan plateau, immeuble MDE 01 BP 8666 ABIDJAN
SETAO CI	Ordinaire	15/06/2022	10:00:00	Hôtel TIAMA, à ABIDJAN-Plateau
SAPH CI	Mixte	13/06/2022	09:30:00	VISIOCONFERENCE
NEI-CEDA CI	Ordinaire	10/06/2022	10:00:00	Hôtel TIAMA, à ABIDJAN-Plateau
NSBC	Ordinaire	07/06/2022	10:30:00	Espace Latrille Events, situé à Abidjan- Cocody, Deux-plateaux
BOLLORE TRANSPORT & LOGISTICS	Ordinaire	31/05/2022	10:00:00	salle Kodjo EBOUCLE du palais de la culture sis à Treichville, Avenue Christiani à Abidjan.
SAFCA CI	Mixte	27/05/2022	10:00:00	Abidjan, 1 Rue des Carrosiers, Zone 3 C (Face de SOCOCE Treichville)
ORAGROUP	Mixte	25/05/2022	10:00:00	l'Hôtel 2 Février de LOME
ECOBANK TG	Ordinaire	25/05/2022	10:00:00	Salle des Fêtes du Sofitel Abidjan Hôtel Ivoire - Côte d'Ivoire
NESTLE CI	Ordinaire	20/05/2022	10:00:00	VISIOCONFERENCE
SIB	Ordinaire	18/05/2022	09:00:00	Maison de l'Entreprise (siège du Patronat Ivoirien), Abidjan-Plateau à l'Angle du Boulevard de la République et de l'Avenue Lamblin
ONATEL BF	Ordinaire	12/05/2022	10:30:00	ROYAL BEACH HÔTEL, OUAGADOUGOU-BURKINA FASO
SGB CI	Ordinaire	06/05/2022	09:00:00	Espace Latrille Events, sis à Abidjan Commune de Cocody, aux Deux-Plateaux Boulevard Latrille
SONATEL	Mixte	28/04/2022	10:00:00	VISIOCONFERENCE, dans ses locaux situés au Technopole à Dakar
BANK OF AFRICA SN	Ordinaire	15/04/2022	09:30:00	Immeuble Elan II au 2ème Etage, Almadies, Zone 12, Route de Ngor à Dakar
BANK OF AFRICA BN	Ordinaire	13/04/2022	10:00:00	Hôtel GOLDEN TULIP à Cotonou
SICABLE	Ordinaire	07/04/2022	10:00:00	Hôtel TIAMA, à ABIDJAN
CORIS BANK INTERNATIONAL	Ordinaire	07/04/2022	09:00:00	Hôtel SOPATEL Silmandé SA, à Ouagadougou

jeudi 25 août 2022

ECOBANK CI	Ordinaire	05/04/2022	10:00:00	l'Hôtel Radisson Blu, sis à Abidjan Port- Bouët, route de l'Aéroport International Félix Houphouët Boigny
BANK OF AFRICA ML	Ordinaire	05/04/2022	09:30:00	Siège de la banque à l'Immeuble BANK OF AFRICA, Avenue du Mali-Quartier ACI 2000
BANK OF AFRICA CI	Ordinaire	31/03/2022	10:00:00	Salle Jewels du patronat Ivoirien (CGECI) sis à Abidjan plateau, immeuble MDE 01 BP 8666 ABIDJAN
BANK OF AFRICA NG	Ordinaire	30/03/2022	10:00:00	Centre de Formation de la BOA-NIGER (BOA-Siège)
BANK OF AFRICA BF	Ordinaire	29/03/2022	10:00:00	Salle LAICO HOTEL OUAGA 2000

L'actualité de la BRVM sur nos plateformes digitales

Infos BRVM

Pour recevoir les informations boursières par SMS, souscrivez :



Côte d'Ivoire : *430#
Bénin : *430*15#



Côte d'Ivoire : #139#
Burkina Faso : *310#



Côte d'Ivoire : *431#
Niger : *512*9#
Togo : *310#

Site web

www.brvm.org

Application Mobile

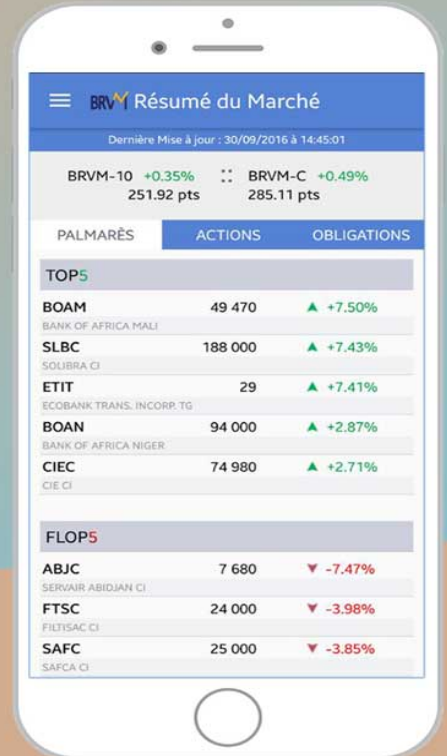

Disponible sur
 Google play

Disponible sur
 App Store



Nous suivre sur :

