

<b>BRVM COMPOSITE</b>	<b>206,34</b>
Variation Jour	1,54 %
Variation annuelle	1,54 %

<b>BRVM 30</b>	<b>100,13</b>
Variation Jour	0,00 %
Variation annuelle	0,00 %

<b>BRVM PRESTIGE</b>	<b>100,54</b>
Variation Jour	0,00 %
Variation annuelle	0,00 %

Evolution des indices

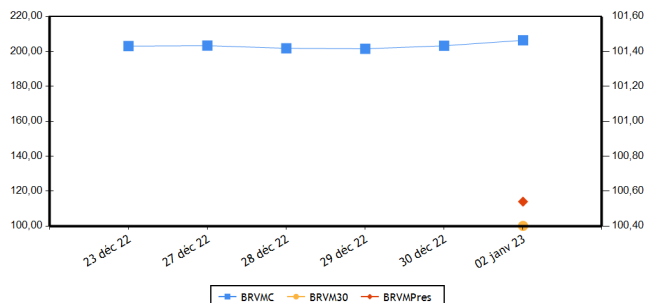

Volumes et valeurs transigés

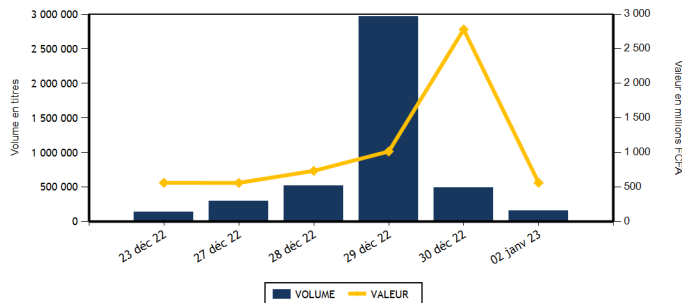

Actions	Niveau	Evol. Jour
Capitalisation boursière (FCFA)(Actions & Droits)	7 676 402 628 718	1,54 %
Volume échangé (Actions & Droits)	162 515	-60,29 %
Valeur transigée (FCFA) (Actions & Droits)	563 403 564	-71,25 %
Nombre de titres transigés	35	-16,67 %
Nombre de titres en hausse	11	-8,33 %
Nombre de titres en baisse	12	-47,83 %
Nombre de titres inchangés	12	71,43 %

Obligations	Niveau	Evol. Jour
Capitalisation boursière (FCFA)	8 926 122 662 945	-0,01 %
Volume échangé	0	-100,00 %
Valeur transigée (FCFA)	0	-100,00 %
Nombre de titres transigés	0	-100,00 %
Nombre de titres en hausse	0	-100,00 %
Nombre de titres en baisse	0	-100,00 %
Nombre de titres inchangés	0	-100,00 %

**PLUS FORTES HAUSSES**

Titres	Cours	Evol. Jour	Evol. annuelle
SERVAIR ABIDJAN CI (ABJC)	1 390	7,34 %	7,34 %
ORANGE COTE D'IVOIRE (ORAC)	10 925	7,00 %	7,00 %
BANK OF AFRICA SENEGAL (BOAS)	2 580	5,31 %	5,31 %
SITAB CI (STBC)	7 000	2,19 %	2,19 %
SOCIETE GENERALE COTE D'IVOIRE (SGBC)	11 800	1,68 %	1,68 %

**PLUS FORTES BAISES**

Titres	Cours	Evol. Jour	Evol. annuelle
SUCRIVOIRE (SCRC)	860	-7,03 %	-7,03 %
FILTISAC CI (FTSC)	1 495	-6,56 %	-6,56 %
TRACTAFRIC MOTORS CI (PRSC)	3 000	-6,10 %	-6,10 %
SETAO CI (STAC)	900	-5,26 %	-5,26 %
BANK OF AFRICA BF (BOABF)	5 000	-3,85 %	-3,85 %

**INDICES PAR COMPARTIMENT**

Base = 100 au 02 janvier 2023	Nombre de sociétés	Valeur	Evol. Jour	Evol. annuelle	Volume	Valeur	PER moyen
BRVM-PRESTIGE	10	100,54	0,00 %	0,00 %	141 196	391 110 989	6,05
BRVM-PRINCIPAL	36	102,07	0,00 %	0,00 %	21 319	172 292 575	6,53

**INDICES SECTORIELS**

Base = 100 au 14 juin 1999	Nombre de sociétés	Valeur	Evol. Jour	Evol. annuelle	Volume	Valeur	PER moyen
BRVM - INDUSTRIE	11	104,52	0,29 %	0,29 %	1 846	2 081 915	27,34
BRVM - SERVICES PUBLICS	5	507,12	3,66 %	3,66 %	34 287	376 142 420	8,88
BRVM - FINANCES	15	75,27	-0,32 %	-0,32 %	110 552	63 944 059	7,26
BRVM - TRANSPORT	2	340,51	-0,35 %	-0,35 %	243	337 240	5,43
BRVM - AGRICULTURE	5	282,87	-0,24 %	-0,24 %	11 881	116 090 830	5,38
BRVM - DISTRIBUTION	7	357,38	-0,32 %	-0,32 %	3 542	4 659 400	26,02
BRVM - AUTRES SECTEURS	1	1 110,49	-5,26 %	-5,26 %	164	147 700	10,81

Indicateurs	BRVM COMPOSITE
PER moyen du marché	7,96
Taux de rendement moyen du marché	7,56
Taux de rentabilité moyen du marché	8,31
Nombre de sociétés cotées	46
Nombre de lignes obligataires	110
Volume moyen annuel par séance	162 515,00
Valeur moyenne annuelle par séance	563 403 564,00

Indicateurs	BRVM COMPOSITE
Ratio moyen de liquidité	2,34
Ratio moyen de satisfaction	36,51
Ratio moyen de tendance	1 561,78
Ratio moyen de couverture	6,40
Taux de rotation moyen du marché	0,01
Prime de risque du marché	6,66
Nombre de SGI participantes	25

**Définitions**

Volume moyen annuel par séance = Volume annuel échangé / nombre de séances  
 Valeur moyenne annuelle par séance = Valeur annuelle échangée / nombre de séances  
 Ratio moyen de liquidité = Moyenne des ratios de liquidité (Titres échangés / Volume des ordres de vente)  
 Ratio moyen de satisfaction = Moyenne des ratios de satisfaction (Titres échangés / Volume des ordres d'achat)  
 Ratio moyen de tendance = Moyenne des ratios de tendance (Volume des ordres d'achat / Volume des ordres de vente)  
 Ratio moyen de couverture = Moyenne des ratios de couverture (Volume des ordres de vente / Volume des ordres d'achat)  
 Taux moyen de rotation = Moyenne des taux de rotation des actions cotées (volume transigé/capital flottante)  
 PER moyen du marché = moyenne des PER des actions cotées ayant un PER positif  
 Taux de rendement moyen = moyenne des taux de rendement des actions cotées ayant distribué un dividende  
 Taux de rentabilité moyen = moyenne des taux de rentabilité des actions cotées  
 Prime de risque du marché = (1 / le PER moyen du marché) - le taux de référence actuel des emprunts d'Etat

**BOURSE REGIONALE DES VALEURS MOBILIERES**  
 Siège Social : Abidjan - Côte d'Ivoire, 18 av. Joseph Anoma  
 Adresse : 01 BP 3802 Abidjan 01  
 Tel : +225 20 31 55 50 / +225 20 32 66 85  
 Fax : +225 20 32 66 84  
 E-mail : brvm@brvm.org Site web : www.brvm.org



**MARCHE DES ACTIONS**

Sect. Act. (*)	Symbole	Titre	Cours Précédent	Cours du jour		Variation jour	Séance de cotation		Cours Référence	Variation de l'année précédente	Dernier dividende payé		Rdt. Net	PER
				Ouv.	Clôt.		Volume	Valeur			Montant net	Date		
<b>BRVM PRESTIGE</b>			<b>100,54</b>	<b>points</b>		<b>0,00 %</b>								
AGR	PALC	PALM CI	10 385	10 000	10 400	0,14 %	11 691	115 768 355	10 400	0,14 %	1 236,34	31-août-22	11,89 %	3,79
AGR	SPHC	SAPH CI	4 995	NC	NC	0,00 %			4 995	0,00 %	365,40	4-août-22	7,32 %	6,15
DIS	TTLC	TOTAL CI	1 895	1 895	1 900	0,26 %	1 301	2 468 195	1 900	0,26 %	159,29	25-août-22	8,38 %	10,74
DIS	TTLS	TOTAL SN	2 535	NC	NC	0,00 %			2 535	0,00 %	187,30	22-juil.-22	7,39 %	17,60
FIN	ETIT	ECOBANK TRANS. INCORP. TG	19	19	19	0,00 %	104 313	1 975 519	19	0,00 %	0,90	20-juin-22	4,74 %	1,77
FIN	SGBC	SOCIETE GENERALE COTE D'IVOIRE	11 605	11 600	11 800	1,68 %	4 834	55 668 345	11 800	1,68 %	1 004,93	10-juin-22	8,52 %	5,44
IND	NTLC	NESTLE CI	8 245	NC	NC	0,00 %			8 245	0,00 %	856,80	2-août-22	10,39 %	8,56
IND	SMBC	SMB CI	6 800	6 885	6 885	1,25 %	27	185 895	6 885	1,25 %	720,00	24-août-22	10,46 %	5,71
SPU	ONTBF	ONATEL BF	3 200	3 200	3 180	-0,63 %	5 993	18 902 310	3 180	-0,63 %	416,58	15-juin-22	13,10 %	6,68
SPU	SNTS	SONATEL SN	15 200	15 195	15 395	1,28 %	13 037	196 142 370	15 395	1,28 %	1 400,00	18-mai-22	9,09 %	6,10
<b>TOTAL</b>							<b>141 196</b>	<b>391 110 989</b>						

<b>BRVM PRINCIPAL</b>			<b>102,07</b>	<b>points</b>		<b>0,00 %</b>								
AGR	SCRC	SUCRIVOIRE	925	860	860	-7,03 %	155	133 300	860	-7,03 %	40,50	20-août-21	4,71 %	
AGR	SICC	SICOR CI	5 405	5 405	5 405	0,00 %	35	189 175	5 405	0,00 %	1 919,00	25-sept.-00		3,28
AGR	SOGC	SOGB CI	5 670	NC	NC	0,00 %			5 670	0,00 %	541,81	21-juil.-22	9,56 %	8,32
AUT	STAC	SETAO CI	950	950	900	-5,26 %	164	147 700	900	-5,26 %	66,15	18-juil.-22	7,35 %	10,81
DIS	ABJC	SERVAIR ABIDJAN CI	1 295	1 300	1 390	7,34 %	88	121 060	1 390	7,34 %	57,73	24-août-22	4,15 %	15,91
DIS	BNBC	BERNABE CI	2 000	2 000	2 000	0,00 %	50	100 000	2 000	0,00 %	45,00	19-juil.-19		82,89
DIS	CFAC	CFAO MOTORS CI	930	925	925	-0,54 %	1 273	1 208 325	925	-0,54 %	69,47	2-août-22	7,51 %	25,00
DIS	PRSC	TRACTAFRIC MOTORS CI	3 195	3 160	3 000	-6,10 %	62	186 320	3 000	-6,10 %	175,86	30-août-22	5,86 %	10,02
DIS	SHEC	VIVO ENERGY CI	750	750	750	0,00 %	768	575 500	750	0,00 %	29,00	28-oct.-22	3,87 %	20,02
FIN	BICC	BICI CI	6 850	NC	NC	0,00 %			6 850	0,00 %	518,00	15-juil.-22	7,56 %	11,89
FIN	BOAB	BANK OF AFRICA BN	5 950	5 990	5 975	0,42 %	368	2 203 655	5 975	0,42 %	546,00	25-mai-22	9,14 %	7,27
FIN	BOABF	BANK OF AFRICA BF	5 200	5 200	5 000	-3,85 %	59	296 800	5 000	-3,85 %	448,00	4-mai-22	8,96 %	5,18
FIN	BOAC	BANK OF AFRICA CI	3 700	3 700	3 700	0,00 %	795	2 941 100	3 700	0,00 %	374,00	28-avr.-22	10,11 %	4,45
FIN	BOAM	BANK OF AFRICA ML	1 400	NC	NC	0,00 %			1 400	0,00 %	271,00	15-mai-19		12,23
FIN	BOAN	BANK OF AFRICA NG	5 785	5 785	5 785	0,00 %	1	5 785	5 785	0,00 %	567,30	12-mai-22	9,81 %	8,00
FIN	BOAS	BANK OF AFRICA SENEGAL	2 450	2 580	2 580	5,31 %	31	79 980	2 580	5,31 %	161,01	1-juin-21	6,24 %	5,59
FIN	CBIBF	CORIS BANK INTERNATIONAL	8 390	8 385	8 385	-0,06 %	19	159 315	8 385	-0,06 %	448,00	6-juil.-22	5,34 %	5,76
FIN	ECOC	ECOBANK COTE D'IVOIRE	4 945	4 865	4 865	-1,62 %	47	228 725	4 865	-1,62 %	420,30	29-avr.-22	8,64 %	7,81
FIN	NSBC	NSIA BANQUE COTE D'IVOIRE	5 975	NC	NC	0,00 %			5 975	0,00 %	77,69	27-juil.-20	1,30 %	6,23
FIN	ORGT	ORAGROUP TOGO	3 925	3 800	3 800	-3,18 %	4	15 200	3 800	-3,18 %	59,52	17-juil.-20	1,57 %	13,32
FIN	SAFC	SAFCA CI	880	NC	NC	0,00 %			880	0,00 %	23,04	29-juil.-11		
FIN	SIBC	SOCIETE IVOIRIENNE DE BANQUE	4 585	4 585	4 585	0,00 %	81	369 635	4 585	0,00 %	405,00	30-juin-22	8,83 %	6,74
IND	CABC	SICABLE CI	1 170	1 170	1 170	0,00 %	60	70 200	1 170	0,00 %	69,00	2-août-22	5,90 %	172,75
IND	FTSC	FILTISAC CI	1 600	1 480	1 495	-6,56 %	141	208 695	1 495	-6,56 %	235,00	30-juil.-21	15,72 %	
IND	NEIC	NEI-CEDA CI	800	NC	NC	0,00 %			800	0,00 %	9,00	28-juin-01		10,42
IND	SEMC	CROWN SIEM CI	680	675	675	-0,74 %	2	1 350	675	-0,74 %	14,40	28-déc.-21	2,13 %	7,13
IND	SIVC	AIR LIQUIDE CI	675	675	675	0,00 %	40	25 550	675	0,00 %	63,00	29-sept.-17		
IND	SLBC	SOLIBRA CI	83 250	83 250	83 250	0,00 %	1	83 250	83 250	0,00 %	4 050,00	12-août-22	4,86 %	6,22

IND	STBC	SITAB CI	6 850	7 000	7 000	2,19 %	46	322 000	7 000	2,19 %	445,12	21-juil.-22	6,36 %	13,23
IND	UNLC	UNILEVER CI	7 025	NC	NC	0,00 %			7 025	0,00 %	1 233,00	9-juil.-12		10,59
IND	UNXC	UNIWAX CI	770	775	775	0,65 %	1 529	1 184 975	775	0,65 %	60,75	29-juil.-22	7,84 %	11,48
SPU	CIEC	CIE CI	1 990	1 990	1 990	0,00 %	338	669 895	1 990	0,00 %	153,16	25-juil.-22	7,70 %	11,42
SPU	ORAC	ORANGE COTE D'IVOIRE	10 210	10 220	10 925	7,00 %	14 868	160 149 130	10 925	7,00 %				
SPU	SDCC	SODE CI	5 465	5 465	5 465	0,00 %	51	278 715	5 465	0,00 %	432,00	21-oct.-22	7,90 %	11,30
TRP	SDSC	BOLLORE	1 395	1 395	1 390	-0,36 %	243	337 240	1 390	-0,36 %	130,00	23-juin-22	9,35 %	5,43
TRP	SVOC	MOVIS CI	2 395	SP	SP	0,00 %			2 395	0,00 %	270,00	5-juil.-99		
<b>TOTAL</b>							21 319	172 292 575						

**TOTAL**
**TOTAL - Marché des actions**

162 515 563 403 564

Secteurs d'activités (\*) : AGR = Agriculture, AUT = Autres Secteurs, DIS = Distribution, FIN = Finances, IND = Industrie, TRP = Transport, SPU = Services Publics

**MARCHE DES DROITS**

Symbole	Titre	Cours Précédent	Cours du jour		Variation jour	Séance de cotation		Cours Référence	Variation depuis l'origine	Parité	Periode de négociation	
			Ouv.	Clôt.		Volume	Valeur				Début	fin

**TOTAL**
**TOTAL - Marché des droits**
**Légende:**

(d) Ex-dividende (V) Variation par rapport au cours de référence

Cours du jour: Ouv.: Ouverture Clôt.: Clôture Moy.: Moyen

Mentions : NC: Non Coté Ex-c: Ex-coupon Ex-d: Ex-droit SP: Suspendu Val-T: Valeur Théorique

PER = Cours / BNPA selon les données disponibles Rdt. Net: Rendement net (DNPA / Cours)

Comp.: 1 - Premier Compartiment 2 - Second Compartiment 3 - Compartiment de croissance

Ratio de liquidité = Titres échangés / Volume des ordres de vente

: Progression de l'indice sectoriel : Stabilité de l'indice sectoriel : Recul de l'indice sectoriel

**MARCHE DES OBLIGATIONS**

Symbole	Titre	Valeur nominale	Cours Précédent	Cours du jour	Cours Référence	Séance de cotation		Coupon couru	Coupon d'intérêt		Type Amort	
						Volume	Valeur		Période	Montant net		Eché.
<b>OBLIGATIONS D'ETAT</b>												
EOM.01	ETAT DU MALI 6.20% 2016-2023	1 665	1 665	NC	1 665			63,35	A	103,23	23-mai-23	ACD
EOM.02	Etat du Mali 6.50% 2017-2024	4 000	4 000	NC	4 000			183,07	A	260,00	20-avr.-23	AC
EOM.03	ETAT DU MALI 6,50 % 2018-2025	6 000	6 000	NC	6 000			126,79	A	520,00	5-oct.-23	AC
EOM.04	ETAT DU MALI 6,50% 2019-2027	10 000	10 750	NC	10 750			309,86	A	650,00	12-juil.-23	AC
EOM.05	ETAT DU MALI 6,50% 2020-2028	10 000	10 000	NC	10 000			500,41	A	650,00	27-mars-23	ACD
EOM.06	ETAT DU MALI 6,50% 2020-2027	10 000	10 700	NC	10 700			58,77	A	650,00	30-nov.-23	AC
EOM.07	ETAT DU MALI 6.50% 2021-2031	10 000	9 999	NC	9 999			464,79	A	650,00	16-avr.-23	AC
EOM.08	ETAT DU MALI 6,20 % 2022-2032	10 000	10 200	NC	10 200			198,74	A	620,00	7-sept.-23	ACD
EOS.05	ETAT SENEGAL 6.50% 2013-2023	10 000	10 800	NC	10 800			277,31	S	325,00	29-janv.-23	ACD
EOS.07	ETAT SENEGAL 6.30% 2015-2025	10 000	10 500	NC	10 500			65,59	S	312,41	25-mai-23	ACD
TPBF.010	TPBF 6,50% 2020 - 2028	9 167	9 854	NC	9 854.17			186,74	S	325,00	20-mars-23	ACD
TPBF.011	TPBF 6,50 % 2020-2028	10 000	9 999	NC	9 999			312,64	S	325,00	9-janv.-23	ACD
TPBF.012	TPBF 6.50% 2021-2031	10 000	10 700	NC	10 700			177,76	S	325,00	25-mars-23	ACD
TPBF.013	TPBF 6,50 % 2021 - 2031	10 000	10 250	NC	10 250			317,93	S	325,00	6-janv.-23	ACD
TPBF.014	TPBF 6,30% 2022-2034	10 000	10 800	NC	10 800			214,06	S	315,00	1-mars-23	ACD
TPBF.015	ETAT DU BURKINA 6,30 % 2022-2034	10 000	10 000	NC	10 000			126,00	S	315,00	15-mars-23	ACD
TPBF.04	TPBF 6.50% 2017-2027	10 000	10 000	NC	10 000			276,03	S	327,67	31-janv.-23	ACD
TPBF.05	TPBF 6,50% 2017-2024	10 000	10 800	NC	10 800			7,14	S	325,00	29-juin-23	ACD
TPBF.06	TPBF 6.50% 2018-2025	10 000	10 500	NC	10 500			49,86	S	324,11	5-juin-23	ACD
TPBF.07	TPBF 6,50% 2018- 2025	10 000	10 000	NC	10 000			86,19	S	325,00	15-mai-23	AC
TPBF.08	TPBF 6,50% 2019-2027	10 000	10 000	NC	10 000			101,51	S	322,33	6-mai-23	ACD
TPBF.09	TPBF 6,50% 2019 - 2027	10 000	10 800	NC	10 800			153,57	S	325,00	8-avr.-23	ACD
TPBJ.03	TPBJ 6,50% 2020-2028	10 000	10 001	NC	10 001			231,51	A	650,00	25-août-23	AC
TPBJ.04	TPBJ 5,50 % 2022-2037	10 000	10 000	NC	10 000			462,60	A	550,00	1-mars-23	AC
TPBJ.05	TPBJ 5,85 % 2022-2042	10 000	10 000	NC	10 000			492,04	A	585,00	1-mars-23	ACD
TPBJ.06	TPBJ 5,75% 2022-2037	10 000	10 000	NC	10 000			248,90	A	575,00	28-juil.-23	ACD
TPCI.017	TPCI 3% 2014-2024	10 000	10 000	NC	10 000			11,54	S	150,00	19-juin-23	ACD
TPCI.019	TPCI 5.99% 2015-2025	10 000	10 050	NC	10 050			382,38	A	599,00	14-mai-23	ACD
TPCI.021	TPCI 6% 2016-2028	10 000	10 700	NC	10 700			442,19	A	600,00	8-avr.-23	ACD
TPCI.022	TPCI 5.90% 2016 - 2026	10 000	10 000	NC	10 000			324,90	A	590,00	15-juin-23	ACD
TPCI.023	TPCI 5.90% 2016-2026	10 000	10 215	NC	10 215			74,36	A	590,00	17-nov.-23	ACD
TPCI.024	TPCI 6.25% 2017-2029	10 000	10 000	NC	10 000			161,40	S	312,50	31-mars-23	ACD
TPCI.025	TPCI 5,95% 2017-2024 A	10 000	10 000	NC	10 000			114,42	S	297,50	24-avr.-23	ACD
TPCI.026	TPCI 5,95% 2017-2024 B	10 000	10 000	NC	10 000			87,11	S	297,50	10-mai-23	ACD
TPCI.027	TPCI 6% 2017-2025	10 000	10 250	NC	10 250			6,59	S	300,00	29-juin-23	ACD
TPCI.028	TPCI 6% 2018 - 2026	10 000	10 700	NC	10 700			251,51	A	600,00	2-août-23	ACD
TPCI.029	TPCI 6% 2018-2026	10 000	10 000	NC	10 000			123,29	A	600,00	19-oct.-23	ACD
TPCI.030	TPCI 5,95% 2018-2025	6 000	6 012	NC	6 012			19,56	S	178,01	13-juin-23	ACD
TPCI.031	TPCI 5,75% 2019 - 2026	10 000	10 230	NC	10 230			308,77	A	575,00	20-juin-23	ACD
TPCI.032	TPCI 2,23% 2019-2026	10 000		NC				119,75	A	223,00	20-juin-23	ACD
TPCI.033	TPCI 5.75% 2019-2026	8 000	8 640	NC	8 640			362,96	A	460,00	20-mars-23	ACD
TPCI.034	TPCI 6% 2019-2029	8 750	8 750	NC	8 750			414,25	A	525,00	20-mars-23	ACD
TPCI.035	TPCI 5,75% 2019 -2026	10 000	10 250	NC	10 250			275,68	A	575,00	11-juil.-23	ACD
TPCI.036	TPCI 5,75% 2019- 2026	10 000	10 035	NC	10 035			211,10	A	575,00	21-août-23	ACD
TPCI.037	TPCI 5,80% 2019-2026	8 000	8 000	NC	8 000			36,87	A	464,00	4-déc.-23	ACD
TPCI.038	TPCI 5,75% 2019-2026	8 000	8 060	NC	8 060			36,55	A	460,00	4-déc.-23	ACD
TPCI.039	TPCI 5,75% 2019 - 2026	8 000	8 560	NC	8 560			362,96	A	460,00	17-oct.-22	ACD
TPCI.040	TPCI 5,75% 2019-2026	10 000	10 200	NC	10 200			562,40	A	575,00	10-janv.-23	ACD
TPCI.041	TPCI 5,80% 2020-2027	10 000	10 700	NC	10 700			489,42	A	580,00	28-févr.-23	ACD
TPCI.042	TPCI 5,90% 2020-2030	10 000	10 300	NC	10 300			497,86	A	590,00	28-févr.-23	ACD
TPCI.043	TPCI 5,90% 2020 - 2030	10 000	10 000	NC	10 000			410,58	A	590,00	23-avr.-23	ACD
TPCI.044	TPCI 5,80% 2020 - 2027	10 000	10 100	NC	10 100			403,62	A	580,00	23-avr.-23	ACD
TPCI.045	TPCI 5,80% 2020 -2027	10 000	10 000	NC	10 000			317,81	A	580,00	16-juin-23	ACD
TPCI.046	TPCI 5,90% 2020 - 2030	10 000	10 200	NC	10 200			323,29	A	590,00	16-juin-23	ACD
TPCI.047	TPCI 5,80% 2020 - 2027	10 000	10 250	NC	10 250			317,81	A	580,00	16-juin-23	ACD
TPCI.048	TPCI 5,80% 2020- 2027	10 000	9 950	NC	9 950			249,48	A	580,00	29-juil.-23	ACD
TPCI.049	TPCI 5,90% 2020- 2030	10 000	10 085	NC	10 085			253,78	A	590,00	29-juil.-23	ACD
TPCI.050	TPCI 5,90% 2020-2030	10 000	10 000	NC	10 000			205,29	A	590,00	28-août-23	ACD
TPCI.051	TPCI 5,80% 2020-2027	10 000	10 000	NC	10 000			146,19	A	580,00	2-oct.-23	ACD
TPCI.052	TPCI 5,90 % 2020-2030	10 000	10 300	NC	10 300			148,71	A	590,00	2-oct.-23	ACD
TPCI.053	TPCI 5,80% 2020-2027	10 000	10 600	NC	10 600			104,88	A	580,00	28-oct.-23	ACD

TPCI.054	TPCI 5,90% 2020-2030	10 000	10 000	NC	10 000	106,68	A	590,00	28-oct.-23	ACD
TPCI.055	TPCI 5,80% 2020 -2027	10 000	10 500	NC	10 500	594,30	A	580,00	24-déc.-22	ACD
TPCI.056	TPCI 5,90% 2020- 2030	10 000	10 800	NC	10 800	604,55	A	590,00	24-déc.-22	ACD
TPCI.057	TPCI 5,80% 2020-2027	10 000	10 000	NC	10 000	68,33	A	580,00	20-nov.-23	ACD
TPCI.058	TPCI 5,80% 2021-2028	10 000	10 100	NC	10 100	475,12	A	580,00	9-mars-23	ACD
TPCI.059	TPCI 5,90% 2021-2031	10 000	10 350	NC	10 350	483,32	A	590,00	9-mars-23	ACD
TPCI.060	TPCI 5,80% 2021-2028	10 000	10 050	NC	10 050	371,84	A	580,00	13-mai-23	ACD
TPCI.061	TPCI 5,90% 2021-2031	10 000	10 050	NC	10 050	378,25	A	590,00	13-mai-23	ACD
TPCI.062	TPCI 5,80 % 2021 -2028	10 000	10 800	NC	10 800	295,56	A	580,00	30-juin-23	ACD
TPCI.063	TPCI 5,90% 2021 -2031	10 000	10 000	NC	10 000	300,66	A	590,00	30-juin-23	ACD
TPCI.064	TPCI 5,80 % 2021 - 2028	10 000	10 180	NC	10 180	220,88	A	580,00	16-août-23	ACD
TPCI.065	TPCI 5,90% 2021-2031	10 000	10 700	NC	10 700	151,95	A	590,00	30-sept.-23	ACD
TPCI.066	TPCI 5,90% 2021-2031	10 000	9 950	NC	9 950	93,75	A	590,00	5-nov.-23	ACD
TPCI.067	TPCI 5,90 % 2021-2036	10 000	10 400	NC	10 400	617,48	A	590,00	16-déc.-22	ACD
TPCI.068	TPCI 5,90 % 2022-2037	10 000	10 000	NC	10 000	541,51	A	590,00	1-févr.-23	ACD
TPCI.069	TPCI 5,75 % 2022-2037	10 000	10 000	NC	10 000	450,55	A	575,00	22-mars-23	ACD
TPCI.070	TPCI 5,75 % 2022-2037	10 000	10 000	NC	10 000	390,68	A	575,00	29-avr.-23	ACD
TPCI.071	TPCI 5,65% 2022-2032	10 000	10 000	NC	10 000	311,14	A	565,00	15-juin-23	ACD
TPCI.072	TPCI 5,65% 2022-2029	10 000	10 000	NC	10 000	243,03	A	565,00	29-juil.-23	ACD
TPCI.073	TPCI 5,75% 2022-2032	10 000	10 000	NC	10 000	247,33	A	575,00	29-juil.-23	ACD
TPCI.074	TPCI 5,85% 2022-2042	10 000	10 000	NC	10 000	251,63	A	585,00	29-juil.-23	ACD
TPNE.01	TRESOR PUBLIC DU NIGER 6,50% 2019-2026	10 000	10 800	NC	10 800	498,63	A	650,00	28-mars-23	ACD
TPNE.02	TRESOR PUBLIC DU NIGER 6,50% 2019 - 2026	10 000	10 800	NC	10 800	274,25	A	650,00	1-août-23	ACD
TPNE.03	TRESOR PUBLIC DU NIGER 6,5% 2020-2027	10 000	10 800	NC	10 800	276,03	A	650,00	31-juil.-23	ACD
TPNE.04	TRESOR PUBLIC DU NIGER 6,30% 2021-2031	10 000	10 500	NC	10 500	226,11	A	630,00	24-août-23	ACD
TPNE.05	TPNE 6,15 % 2022-2034	10 000	10 350	NC	10 350	358,89	A	615,00	3-juin-23	ACD
<b>TOTAL</b>						<b>0</b>	<b>0</b>			

**OBLIGATIONS REGIONALES**

BIDC.04	BIDC-EBID 6.10% 2017-2027	6 250	6 750	NC	6 750	208,90	A	381,25	16-juin-23	ACD
BIDC.05	BIDC-EBID 6,40% 2019-2026	10 000	10 800	NC	10 800	302,61	S	320,00	12-janv.-23	ACD
BIDC.06	BIDC-EBID 6,50 % 2021-2028	10 000	10 400	NC	10 400	80,14	S	322,33	18-mai-23	ACD
BIDC.07	BIDC-EBID 5,90% 2022-2029	10 000	10 300	NC	10 300	334,60	S	295,81	9-déc.-22	ACD
CRRH.02	CRRH-UEMOA 6.10% 2012-2024	10 000	10 035	NC	10 035	280,14	S	305,00	17-janv.-23	AC
CRRH.03	CRRH-UEMOA 6% 2013-2023	10 000	10 000	NC	10 000	112,09	S	300,00	26-avr.-23	AC
CRRH.04	CRRH-UEMOA 6% 2014-2024	10 000	10 000	NC	10 000	304,92	S	300,00	30-déc.-22	AC
CRRH.05	CRRH-UEMOA 5.85% 2015-2025	10 000	10 000	NC	10 000	291,70	S	294,90	4-janv.-23	AC
CRRH.06	CRRH-UEMOA 5.85% 2016-2026	10 000	10 230	NC	10 230	290,91	S	292,50	3-janv.-23	ACD
CRRH.07	CRRH-UEMOA 5.95% 2017-2029	5 833	5 833	NC	5 833	47,25	S	185,94	17-mai-23	AC
CRRH.08	CRRH-UEMOA 5.95% 2018-2030	6 667	6 667	NC	6 666.67	13,08	S	198,33	21-juin-23	AC
CRRH.09	CRRH-UEMOA 6.05% 2018-2033	7 333	7 333	NC	7 333	14,63	S	221,83	21-juin-23	AC
<b>TOTAL</b>						<b>0</b>	<b>0</b>			

**OBLIGATIONS PRIVEES**

BHSN.01	DIASPORA BONDS BHS 6,25% 2019-	10 000	10 800	NC	10 800	301,37	S	315,07	10-janv.-23	ACD
FNSBC.01	FCTC NSIA BANQUE 7 % 2020-2025	5 000	5 000	NC	5 000	16,20	T	85,75	16-mars-23	ACD
FORBT.01	FCTC ORABANK 7 % 2021-2026	8 889	9 778	NC	9 777.78	8,47	T	152,44	28-mars-23	ACD
FTIMC.01	FCTC TEYLIM IMMO 7 % 2021-2028	9 167	9 808	NC	9 808.34	37,43	T	157,21	23-mars-23	ACD
ORGT.02	ORAGROUP SA 7,15% 2021-2028	10 000	10 700	NC	10 700	133,57	S	357,50	26-avr.-23	ACD
PADS.03	PAD 6,60% 2020-2027	10 000	10 000	NC	10 000	135,99	S	330,00	19-avr.-23	ACD
SNLC.01	SENELEC 6,50% 2018-2025	5 000	5 400	NC	5 400	87,09	S	162,50	27-mars-23	AC
SNTS.02	SONATEL 6,50% 2020-2027	10 000	10 800	NC	10 800	279,94	S	302,99	16-janv.-23	ACD
<b>TOTAL</b>						<b>0</b>	<b>0</b>			

**SUKUK ET TITRES ASSIMILES**

SUKCI.S2	SUKUK CI 5.75% 2016-2023	10 000	10 800	NC	10 800	186,87	S	289,10	7-mars-23	ACD
SUKSN.S2	SUKUK SN 6% 2016-2026	10 000	10 800	NC	10 800	266,67	S	306,67	26-janv.-23	ACD
SUKTG.S1	SUKUK TG 6.5% 2016-2026	10 000	10 800	NC	10 800	283,50	S	377,99	17-févr.-23	ACD
<b>TOTAL</b>						<b>0</b>	<b>0</b>			

**TOTAL - Marché des obligations**

<b>TOTAL - Marché des obligations</b>						<b>0</b>	<b>0</b>			
---------------------------------------	--	--	--	--	--	----------	----------	--	--	--

Légende :  
 (#) (\*) Ex-Coupon couru (#/#)Cours de référence amorti / Coupon couru Ex-c (#)Ex-marge de profits  
 Cours du jour: Ouv.: Ouverture Clôt.: Clôture Moy.: Moyen  
 Type Amort: Type d'Amortissement IF: In Fine AC: Amortissement Constant AD: Amortissement Dégressif ACD: Amortissement Constant Différé  
 Période: Périodicité de paiement des coupons A: Annuelle S: Semestrielle T: Trimestrielle  
 Eché.: Échéance de paiement des intérêts  
 Mentions: NC: Non Coté Ex-c: Ex-coupon ou Ex-droit SP: Suspendu

**INFORMATIONS**

**OPERATIONS EN COURS**

Emetteur	Opération
----------	-----------

**AVIS**

Entité	N°	Nature	Objet
DC/BR	001 - 2023	Païement Intérêts et remboursement	Païement des intérêts semestriels et remboursement partiel du capital - CRRH-UEMOA 5,85 % 2016-2026
BRVM	001-2023	Composition de l'indice BRVM Prestige	Composition de l'indice BRVM 30
BRVM	002-2023	Composition de l'indice BRVM Prestige	Composition de l'indice BRVM Prestige
SGO	20221230	Communiqué	Changements tarifaires des FCP NSIA FONDS DIVERSIFIE et FCP AUREORE OPPORTUNITE gérés par la SGO NSIA ASSET MANAGEMENT

**COMMUNIQUES**

Emetteur	N°	Nature	Objet
----------	----	--------	-------

**QUANTITES RESIDUELLES**
**MARCHE DES ACTIONS**

Symbole	Titre	Quantité résiduelle à l'achat	Cours Achat / Vente		Quantité résiduelle à la vente	Cours de Référence
ABJC	SERVAIR ABIDJAN CI	41	1,390	/		1 390
BICC	BICI CI			/	12	6 850
BNBC	BERNABE CI	68	1,885	/	8 150	2 000
BOAB	BANK OF AFRICA BN	41	5,950	/	15	5 975
BOABF	BANK OF AFRICA BF	1 497	5,000	/	31	5 000
BOAC	BANK OF AFRICA CI	7	3,680	/	201	3 700
BOAM	BANK OF AFRICA ML	107	1,400	/	981	1 400
BOAN	BANK OF AFRICA NG	10	5,700	/	936	5 785
BOAS	BANK OF AFRICA SENEGAL	5	2,450	/	191	2 580
CABC	SICABLE CI			/	73	1 170
CBIBF	CORIS BANK INTERNATIONAL	50	8,235	/	481	8 385
CFAC	CFAO MOTORS CI	3 810	925	/	125	925
CIEC	CIE CI	15	1,985	/	1 376	1 990
ECOC	ECOBANK COTE D'IVOIRE	15	4,865	/	598	4 865
ETIT	ECOBANK TRANS. INCORP. TG	175 350	18	/	4 410 893	19
FTSC	FILTISAC CI			/	309	1 495
NEIC	NEI-CEDA CI			/	3	800
NSBC	NSIA BANQUE COTE D'IVOIRE			/	83	5 975
NTLC	NESTLE CI			/	1	8 245
ONTBF	ONATEL BF	207	3,000	/	766	3 180
ORAC	ORANGE COTE D'IVOIRE	11	10,925	/	2 663	10 925
ORGT	ORAGROUP TOGO			/	985	3 800
PALC	PALM CI	25	9,630	/	1 209	10 400
PRSC	TRACTAFRIC MOTORS CI			/	340	3 000
SAFC	SAFCA CI			/	3	880
SCRC	SUCRIVOIRE			/	323	860
SDCC	SODE CI	4	5,465	/	400	5 465
SDSC	BOLLORE	100	1,350	/	235	1 390
SEMC	CROWN SIEM CI	1	645	/	18	675
SGBC	SOCIETE GENERALE COTE D'IVOIRE	8	11,605	/	2 120	11 800
SHEC	VIVO ENERGY CI	143	725	/	1 162	750
SIBC	SOCIETE IVOIRIENNE DE BANQUE	62	4,550	/	474	4 585
SICC	SICOR CI	10	5,405	/	2	5 405
SIVC	AIR LIQUIDE CI	38	630	/	2 492	675
SLBC	SOLIBRA CI			/	4	83 250
SMBC	SMB CI	6	6,800	/	131	6 885
SNTS	SONATEL SN	61	15,300	/	1 996	15 395
SOGC	SOGB CI	1 234	5,500	/	1 872	5 670
SPHC	SAPH CI	174	4,755	/	12	4 995
STAC	SETAO CI	5	900	/	1	900
STBC	SITAB CI	4	7,000	/	250	7 000
SVOC	MOVIS CI			/		2 395
TTLC	TOTAL CI	51	1,895	/	20 189	1 900
TTLS	TOTAL SN	50	2,405	/	1	2 535
UNLC	UNILEVER CI			/		7 025
UNXC	UNIWAX CI	48	770	/	171	775

QUANTITES RESIDUELLES

MARCHE DES DROITS

Symbole	Titre	Quantité résiduelle à l'achat	Cours Achat / Vente	Quantité résiduelle à la vente	Cours de Référence
---------	-------	-------------------------------	---------------------	--------------------------------	--------------------



**QUANTITES RESIDUELLES**
**MARCHE DES OBLIGATIONS**

Symbole	Titre	Quantité résiduelle à l'achat	Cours Achat / Vente	Quantité résiduelle à la vente	Cours de Référence
BHSN.01	DIASPORA BONDS BHS 6,25% 2019-		/		10 800
FNSBC.01	FCTC NSIA BANQUE 7 % 2020-2025		/ 5,000	163	5 000
FORBT.01	FCTC ORABANK 7 % 2021-2026		/		9 778
FTMC.01	FCTC TEYLIOM IMMO 7 % 2021-2028		/		9 808
ORGT.02	ORAGROUP SA 7,15% 2021-2028		/		10 700
PADS.03	PAD 6,60% 2020-2027		/ 10,000	10	10 000
SNLC.01	SENELEC 6,50% 2018-2025		/		5 400
SNTS.02	SONATEL 6,50% 2020-2027		/		10 800
EOM.01	ETAT DU MALI 6.20% 2016-2023		/		1 665
EOM.02	Etat du Mali 6.50% 2017-2024		/		4 000
EOM.03	ETAT DU MALI 6,50 % 2018-2025		/		6 000
EOM.04	ETAT DU MALI 6,50% 2019-2027		/		10 750
EOM.05	ETAT DU MALI 6,50% 2020-2028	6	10,000 /		10 000
EOM.06	ETAT DU MALI 6,50% 2020-2027		/		10 700
TPNE.03	TRESOR PUBLIC DU NIGER 6,5% 2020-2027		/ 10,800	117	10 800
TPNE.04	TRESOR PUBLIC DU NIGER 6,30% 2021-2031		/		10 500
TPNE.05	TPNE 6,15 % 2022-2034		/ 10,350	2 917	10 350
TPCI.071	TPCI 5,65% 2022-2032		/		10 000
TPCI.072	TPCI 5,65% 2022-2029		/		10 000
TPCI.073	TPCI 5,75% 2022-2032		/		10 000
TPCI.074	TPCI 5,85% 2022-2042		/		10 000
TPNE.01	TRESOR PUBLIC DU NIGER 6,50% 2019-2026		/		10 800
TPNE.02	TRESOR PUBLIC DU NIGER 6,50% 2019 - 2026		/		10 800
TPCI.065	TPCI 5,90% 2021-2031		/		10 700
TPCI.066	TPCI 5,90% 2021-2031		/ 9,950	14 127	9 950
TPCI.067	TPCI 5,90 % 2021-2036		/		10 400
TPCI.068	TPCI 5,90 % 2022-2037		/		10 000
TPCI.069	TPCI 5,75 % 2022-2037		/		10 000
TPCI.070	TPCI 5,75 % 2022-2037		/ 10,000	9 995	10 000
TPCI.059	TPCI 5,90% 2021-2031		/		10 350
TPCI.060	TPCI 5,80% 2021-2028		/		10 050
TPCI.061	TPCI 5,90% 2021-2031		/		10 050
TPCI.062	TPCI 5,80 % 2021 -2028		/		10 800
TPCI.063	TPCI 5,90% 2021 -2031		/		10 000
TPCI.064	TPCI 5,80 % 2021 - 2028		/		10 180
TPCI.053	TPCI 5,80% 2020-2027		/		10 600
TPCI.054	TPCI 5,90% 2020-2030		/		10 000
TPCI.055	TPCI 5,80% 2020 -2027		/		10 500
TPCI.056	TPCI 5,90% 2020- 2030		/		10 800
TPCI.057	TPCI 5,80% 2020-2027		/		10 000
TPCI.058	TPCI 5,80% 2021-2028		/		10 100
TPCI.047	TPCI 5,80% 2020 - 2027		/		10 250
TPCI.048	TPCI 5,80% 2020- 2027		/		9 950
TPCI.049	TPCI 5,90% 2020- 2030		/		10 085
TPCI.050	TPCI 5,90% 2020-2030		/		10 000
TPCI.051	TPCI 5,80% 2020-2027		/		10 000
TPCI.052	TPCI 5,90 % 2020-2030		/ 10,275	4	10 300
TPCI.041	TPCI 5,80% 2020-2027		/		10 700
TPCI.042	TPCI 5,90% 2020-2030		/ 10,250	2	10 300
TPCI.043	TPCI 5,90% 2020 - 2030		/ 10,100	2 000	10 000

TPCI.O44	TPCI 5,80% 2020 - 2027			/			10 100
TPCI.O45	TPCI 5,80% 2020 -2027			/			10 000
TPCI.O46	TPCI 5,90% 2020 - 2030			/			10 200
TPCI.O35	TPCI 5,75% 2019 -2026			/	10,250	15 000	10 250
TPCI.O36	TPCI 5,75% 2019- 2026			/			10 035
TPCI.O37	TPCI 5,80% 2019-2026			/			8 000
TPCI.O38	TPCI 5,75% 2019-2026			/			8 060
TPCI.O39	TPCI 5,75% 2019 - 2026			/			8 560
TPCI.O40	TPCI 5,75% 2019-2026			/	10,000	3 350	10 200
TPCI.O29	TPCI 6% 2018-2026		19	10,000	/		10 000
TPCI.O30	TPCI 5,95% 2018-2025			/			6 012
TPCI.O31	TPCI 5,75% 2019 - 2026			/			10 230
TPCI.O32	TPCI 2,23% 2019-2026			/			10 000
TPCI.O33	TPCI 5.75% 2019-2026			/			8 640
TPCI.O34	TPCI 6% 2019-2029			/	8,750	84	8 750
TPCI.O23	TPCI 5.90% 2016-2026			/			10 215
TPCI.O24	TPCI 6.25% 2017-2029			/	10,000	984	10 000
TPCI.O25	TPCI 5,95% 2017-2024 A			/			10 000
TPCI.O26	TPCI 5,95% 2017-2024 B			/			10 000
TPCI.O27	TPCI 6% 2017-2025			/			10 250
TPCI.O28	TPCI 6% 2018 - 2026			/	10,400	63	10 700
TPBJ.O5	TPBJ 5,85 % 2022-2042			/			10 000
TPBJ.O6	TPBJ 5,75% 2022-2037			/	10,050	2 500	10 000
TPCI.O17	TPCI 3% 2014-2024			/			10 000
TPCI.O19	TPCI 5.99% 2015-2025		100	10,000	/		10 050
TPCI.O21	TPCI 6% 2016-2028			/			10 700
TPCI.O22	TPCI 5.90% 2016 - 2026			/			10 000
TPBF.O6	TPBF 6.50% 2018-2025			/	10,450	4	10 500
TPBF.O7	TPBF 6,50% 2018- 2025			/			10 000
TPBF.O8	TPBF 6,50% 2019-2027			/			10 000
TPBF.O9	TPBF 6,50% 2019 - 2027			/			10 800
TPBJ.O3	TPBJ 6,50% 2020-2028			/			10 001
TPBJ.O4	TPBJ 5,50 % 2022-2037			/			10 000
TPBF.O12	TPBF 6.50% 2021-2031			/			10 700
TPBF.O13	TPBF 6,50 % 2021 - 2031			/	10,225	3	10 250
TPBF.O14	TPBF 6,30% 2022-2034			/			10 800
TPBF.O15	ETAT DU BURKINA 6,30 % 2022-2034			/			10 000
TPBF.O4	TPBF 6.50% 2017-2027			/	10,075	2	10 000
TPBF.O5	TPBF 6,50% 2017-2024			/			10 800
EOM.O7	ETAT DU MALI 6.50% 2021-2031			/			9 999
EOM.O8	ETAT DU MALI 6,20 % 2022-2032			/	10,250	7	10 200
EOS.O5	ETAT SENEGAL 6.50% 2013-2023			/			10 800
EOS.O7	ETAT SENEGAL 6.30% 2015-2025			/	10,700	165	10 500
TPBF.O10	TPBF 6,50% 2020 - 2028			/	9,854.17	44	9 854
TPBF.O11	TPBF 6,50 % 2020-2028			/			9 999
BIDC.O4	BIDC-EBID 6.10% 2017-2027			/			6 750
BIDC.O5	BIDC-EBID 6,40% 2019-2026			/			10 800
BIDC.O6	BIDC-EBID 6,50 % 2021-2028			/			10 400
BIDC.O7	BIDC-EBID 5,90% 2022-2029			/			10 300
CRRH.O2	CRRH-UEMOA 6.10% 2012-2024			/			10 035
CRRH.O3	CRRH-UEMOA 6% 2013-2023			/			10 000
CRRH.O4	CRRH-UEMOA 6% 2014-2024			/			10 000
CRRH.O5	CRRH-UEMOA 5.85% 2015-2025			/			10 000
CRRH.O6	CRRH-UEMOA 5.85% 2016-2026			/			10 230
CRRH.O7	CRRH-UEMOA 5.95% 2017-2029			/			5 833

CRRH.O8	CRRH-UEMOA 5.95% 2018-2030		/		6 667
CRRH.O9	CRRH-UEMOA 6.05% 2018-2033		/		7 333

**SUKUK ET TITRES ASSIMILES**

Symbole	Titre	Quantité résiduelle à l'achat	Cours Achat / Vente	Quantité résiduelle à la vente	Cours de Référence
SUKCI.S2	SUKUK CI 5.75% 2016-2023		/		10 800
SUKSN.S2	SUKUK SN 6% 2016-2026		/		10 800
SUKTG.S1	SUKUK TG 6.5% 2016-2026		/		10 800

CALENDRIER DES ASSEMBLEES GENERALES

ANNEE : 2023

Société	Nature	Date	Heure	Lieu
---------	--------	------	-------	------

# L'actualité de la BRVM sur nos plateformes digitales

## Infos BRVM

Pour recevoir les informations boursières par SMS, souscrivez :



Côte d'Ivoire : \*430#

Bénin : \*430\*15#



Côte d'Ivoire : #139#

Burkina Faso : \*310#



Côte d'Ivoire : \*431#

Niger : \*512\*9#

Togo : \*310#

## Site web

[www.brvm.org](http://www.brvm.org)



## Application Mobile

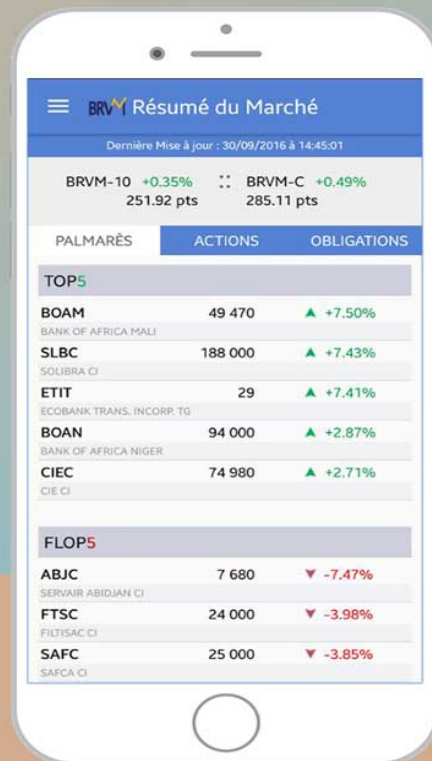

Disponible sur Google play

Disponible sur App Store

Nous suivre sur :



## AVIS N°001 - 2023 / BRVM / DG

### Composition de l'indice BRVM 30

La Bourse Régionale des Valeurs Mobilières (BRVM) porte à la connaissance du public et des intervenants du marché, que conformément à l'Avis N°260 - 2022 / BRVM / DG, elle a procédé à la création de l'indice BRVM 30.

La composition de l'indice BRVM 30 se présente comme suit :

1-	BANK OF AFRICA BN	-	BOAB
2-	BANK OF AFRICA BF	-	BOABF
3-	BANK OF AFRICA CI	-	BOAC
4-	BANK OF AFRICA NG	-	BOAN
5-	BANK OF AFRICA SN	-	BOAS
6-	BOLLORE TRANSPORT & LOGISTICS CI	-	SDSC
7-	CORIS BANK INTERNATIONAL BF	-	CBIBF
8-	CFAO MOTORS CI	-	CFAC
9-	CIE CI	-	CIEC
10-	ECOBANK CI	-	ECOC
11-	ECOBANK TRANSNATIONAL INCORPORATED TG	-	ETIT
12-	FILTISAC CI	-	FTSC
13-	NEI CEDA CI	-	NEIC
14-	NESTLE CI	-	NTLC
15-	NSIA BANQUE CI	-	NSBC
16-	ONATEL BF	-	ONTBF
17-	ORAGROUP TG	-	ORGT
18-	PALM CI	-	PALC
19-	SAPH CI	-	SPHC
20-	SIB CI	-	SIBC
21-	SICABLE CI	-	CABC
22-	SOCIETE GENERALE CI	-	SGBC
23-	SODE CI	-	SDCC
24-	SOGC CI	-	SOGC
25-	SONATEL SN	-	SNTS
26-	SUCRIVOIRE CI	-	SCRC
27-	TOTAL CI	-	TTLC
28-	TOTAL SN	-	TTLS
29-	UNIWAX CI	-	UNXC
30-	VIVO ENERGY CI	-	SHEC



Par cette mise à jour, la Bourse Régionale continue d'assurer le respect des critères d'éligibilité pour chacun des titres composant cet indice afin qu'il offre une meilleure représentation de la liquidité du marché.

Fait à Abidjan, le 02 janvier 2023

**Pour le Directeur Général de la BRVM,  
Le Directeur du Département des  
Opérations et des Systèmes  
d'Information,  
Chargé de l'Intérim**



**Moussa DAVOU**

